GOBIERNO REGIONAL
HUANCAVELICA

Resolución Gerencial General Regional

Nro. 055 -2014/GOB.REG-HVCA/GGR

Huancavelica, 03 FEB 2014

VISTO: El Memorándum N° 1193-2013/GOB.REG.HVCA/GGR con Proveído N° 813331, el Informe N° 148-2013/GOB.REG.HVCA/GRPPyAT, el Informe N° 166-2013/GOB.REG.HVCA/GRPPyAT-SGPEyAT y el Informe N° 029-2013/GOB.REG.HVCA/GRPPyAT-SGPEyAT/aecq; y,

CONSIDERANDO:

Que, el segundo párrafo del Artículo 33 de la Ley N° 27867: Ley Orgánica de los Gobiernos Regionales, precisa que las funciones ejecutivas y administrativas del Gobierno Regional corresponden al Gerente General Regional y los Gerentes Regionales, concordantes con el Artículo 26 de la citada norma;

Que, el numeral 71.3 del Artículo 71° de la Ley N° 28411 – Ley General del Sistema Nacional de Presupuesto, establece que los Planes Operativos Institucionales reflejan las Metas Presupuestarias que se esperan alcanzar para cada año fiscal y constituyen instrumentos administrativos que contienen los procesos a desarrollar en el corto plazo, precisando las tareas necesarias para cumplir las Metas Presupuestarias establecidas para dicho período, así como la oportunidad de su ejecución, a nivel de cada Unidad Orgánica;

Que, mediante Resolución Gerencial General Regional N° 595-2010/GOB.REG.HVCA/GGR se aprobó la Directiva N° 013-2010/GOB.REG.HVCA/GGR-GRPPyAT: "Lineamientos Metodológicos para la Formulación, Aprobación y Evaluación del Plan Operativo Institucional para el Año Fiscal 2011 del Pliego 447 Gobierno Regional de Huancavelica";

Que, la Sub Gerencia de Planeamiento Estratégico y Acondicionamiento Territorial en mérito a sus funciones es la encargada de revisar y consolidar los Planes Operativos Institucionales de los diferentes Órganos Estructurados y Desconcentrados del Gobierno Regional. Los Planes Operativos se elaboraron considerando los lineamientos metodológicos establecidos en la Directiva N° 013-2010/GOB.REG.HVCA/GGR-GRPPyAT, que contiene el marco conceptual, esquema y los respectivos formatos de articulación de objetivos, programación de actividades y proyectos, previsión de recursos presupuestales por específica de gastos y mensualizado, así como los instructivos para el llenado de los formatos y presentación de los POIs;

Que, mediante Informe N° 148-2013/GOB.REG.HVCA/GRPPyAT, la Gerencia Regional de Planeamiento, Presupuesto y Acondicionamiento Territorial, ha remitido a este Despacho Gerencial el consolidado del Plan Operativo Institucional de las Unidades Ejecutoras: 001 Región Huancavelica – Sede Central, 100 Región Huancavelica – Agricultura, 300 Región Huancavelica – Educación, 400 Región Huancavelica – Salud y 401 Región Huancavelica – Hospital Departamental de Huancavelica del Pliego 447: Gobierno Regional de Huancavelica que corresponde al Ejercicio Fiscal 2013; en tal sentido, con la finalidad de contar con el documento de gestión de las actividades y proyectos en el marco del Presupuesto Institucional aprobado, deviene necesario emitir el acto que apruebe, en vía de regularización, el Consolidado del Plan Operativo Institucional del Ejercicio Fiscal 2013;

Estando a lo informado; y,

Con la visación de la Gerencia Regional de Planeamiento, Presupuesto y

GOBIERNO REGIONAL
HUANCAVELICA

Resolución Gerencial General Regional

Nro. - 055 -2014/GOB.REG-HVCA/GGR

Huancavelica, 03 FEB 2014

Acondicionamiento Territorial, Oficina Regional de Administración, Gerencia Regional de Desarrollo Económico, Gerencia Regional de Desarrollo Social, Gerencia Regional de Infraestructura, Gerencia Regional de Recursos Naturales y Gestión del Medio Ambiente, la Oficina Regional de Asesoría Jurídica y Secretaría General;

En uso de las atribuciones conferidas por la Constitución Política del Perú, Ley N° 27783 - Ley de Bases de la Descentralización, Ley N° 27867 - Ley Orgánica de los Gobiernos Regionales, modificado por la Ley N° 27902;

SE RESUELVE:

ARTICULO 1°.- APROBAR, en vía de regularización, el Consolidado del **Plan Operativo Institucional (POI) 2013**, de las Unidades Ejecutoras: 001 Región Huancavelica – Sede Central, 100 Región Huancavelica – Agricultura, 300 Región Huancavelica – Educación, 400 Región Huancavelica – Salud y 401 Región Huancavelica – Hospital Departamental de Huancavelica, del Pliego 447: Gobierno Regional de Huancavelica, como instrumento administrativo que refleja la programación de actividadesy/o proyectos a ser desarrollados por cada una de las unidades orgánicas que la conforman, documento que consta de dos (02) volúmenes, que en anexos rubricados forman parte de la presente Resolución, correspondiendo el Primer Volumen a la Articulación de Objetivos, Programación de Actividades – Proyectos y al Consolidado Presupuestal (Formato 1, 2 y 3) y, el Segundo Volumen al Presupuesto Analítico de Gastos por Actividad (Formato N° 05-A).

ARTICULO 2°.- DISPONER que la Sub Gerencia de Planeamiento Estratégico, Estadística y Acondicionamiento Territorial, por responsabilidad funcional, se encuentra facultada para realizar las acciones administrativas que permita la evaluación del Plan Operativo Institucional 2013.

ARTICULO 3°.- ENCARGAR a la Sub Gerencia de Planeamiento Estratégico y Acondicionamiento Territorial, la distribución del Plan Operativo Institucional 2013, a todos los Órganos Estructurados de las Unidades Ejecutoras: 001 – Sede Central, 100 Región Huancavelica – Agricultura, 300 Región Huancavelica – Educación, 400 Región Huancavelica – Salud y 401 Región Huancavelica – Hospital Departamental de Huancavelica, para su estricto cumplimiento e informe de evaluación.

ARTICULO 4°.- NOTIFICAR la presente Resolución a la Sub Gerencia de Desarrollo Institucional e Informática para su publicación en la página web del Gobierno Regional Huancavelica.

REGISTRESE, COMUNIQUESE Y ARCHIVESE.

GOBIERNO REGIONAL
HUANCAVELICA

Ing. Ciro Soldevilla Huayllani
GERENTE GENERAL REGIONAL

HCHC/cgme

Gobierno Regional

HUANCAVELICA

Trabajamos para todos...

PLIEGO: 447 GOBIERNO REGIONAL DE HUANCAVELICA

PLAN OPERATIVO INSTITUCIONAL 2013

001 - Sede Central

100-Agricultura, 300-Educación, 400-Salud, 401-Hospital Departamental

Gerencia Regional de Planeamiento, Presupuesto y Acondicionamiento Territorial

Sub Gerencia de Planeamiento Estratégico y Acondicionamiento Territorial

GOBIERNO REGIONAL HUANCAVELICA V°B° Ing. Ruben Suárez Gerente GERENCIA REG. PP. AA. Y O.T.

GOBIERNO REGIONAL HUANCAVELICA GER. REG. PLANEAM. PRES. ACOND. TERRITORIAL SUB GERENCIA DE PLANEAMIENTO ESTRATÉGICO Y ACONDICIONAMIENTO TERRITORIAL

GOBIERNO REGIONAL HUANCAVELICA V° B° ECON. MAXIMO MARINO REQUENA APAOLLA GERENTE REGIONAL DE DESARROLLO ECONOMICO

GOBIERNO REGIONAL DE HVCA. GERENCIA REGIONAL INFRAESTRUCTURA V° B° Ing. Guillermo Quispe Torres

Huancavelica, Mayo del 2013

ÍNDICE

PRESENTACIÓN 3

I. NATURALEZA Y FINALIDAD. 3

1.1. NATURALEZA 4

1.2. FINALIDAD 4

II. MARCO DE REFERENCIA. 4

2.1 ORGANIZACIÓN 4

ESTRUCTURA ORGÁNICA 4

2.2 BREVE DESCRIPCIÓN DE LA SITUACIÓN ACTUAL 8

2.3 MARCO PRESUPUESTARIO 2011 9

2.4 UNIDAD EJECUTORA 001-SEDE CENTRAL 10

III. MARCO ESTRATÉGICO INSTITUCIONAL 11

3.1. MISIÓN 11

3.2. VISIÓN 11

3.3. LINEAMIENTOS DE POLÍTICA INSTITUCIONAL 12

3.4. OBJETIVOS ESTRATÉGICOS 12

IV. PROBLEMAS PRIORIZADOS. 13

V. PROGRAMACIÓN DE ACTIVIDADES Y/O PROYECTOS 16

ALTA DIRECCIÓN 17

SECRETARÍA DE CONSEJO REGIONAL 25

ÓRGANO DE CONTROL INSTITUCIONAL 27

GERENCIA GENERAL REGIONAL 30

GERENCIA REGIONAL DE PLANEAMIENTO, PPTO Y ACONDICIONAMIENTO TERRITORIAL 38

OFICINA REGIONAL DE ADMINISTRACIÓN 49

GERENCIA REGIONAL DE DESARROLLO SOCIAL 54

GERENCIA REGIONAL DE DESARROLLO ECONÓMICO 184

GERENCIA REGIONAL DE INFRAESTRUCTURA 197

GERENCIA REGIONAL DE RECURSOS NATURALES Y GESTIÓN DEL MEDIO AMBIENTE 199

HOSPITAL DEPARTAMENTAL HUANCAVELICA 201

PRESENTACIÓN

El presente documento es un consolidado de los Planes Operativos Institucionales 2013 elaborados por las unidades orgánicas de las Ejecutoras Sede Central, Salud, Agraria, Educación y Hospital Departamental de Huancavelica, el cual se constituirá en un instrumento de gestión que orientará el desarrollo de actividades concordantes con sus competencias y funciones, tendientes al cumplimiento de los objetivos institucionales fijados para el presente Ejercicio Fiscal y por ende a los objetivos de mediano y largo plazo.

Los Planes Operativos se elaboraron considerando los lineamientos metodológicos establecidos en la Directiva Nº 013-2010/GOB.REG.HVCA/GGR-GRPPyAT, dicha directiva contiene el marco conceptual, esquema y los respectivos formatos de articulación de objetivos, programación de actividades y proyectos y previsión de recursos presupuestales por específica de gastos y mensualizado, asimismo incluye los instructivos para el llenado de los formatos y para la presentación de los POIs.

Cabe indicar que en el presente, se tiene con mayor detalle la información de la Unidad Ejecutora Sede Central y referencialmente se tiene consolidado los planes operativos de las otras ejecutoras señaladas anteriormente, puesto que las Unidades Ejecutoras según sus competencias aprueban sus POIs en sus respectivas instancias, por lo que la Sub Gerencia de Planeamiento Estratégico y Acondicionamiento Territorial es la encargada de revisar los Planes Operativos a nivel de la Sede Central y consecuentemente canalizar los formatos N° 5 ante la Sub Gerencia de Gestión Presupuestaria, a fin de que otorguen los Certificados de Crédito Presupuestal y con ello las unidades orgánicas proceder con la implementación de sus planes operativos.

De otro lado, respecto al Presupuesto Institucional de Apertura para el presente Ejercicio Fiscal a nivel Pliego 447 presenta un incremento, de 25.5% de 451.8 millones en el 2012 a 567.3 millones de nuevos soles en el 2013; para Gastos Corrientes corresponde el 66% y para Gastos de Capital el 34%. Los mayores incrementos se tienen para Adquisición de Activos no Financieros (56.03%) y Bienes y Servicios (27.8%). Del total del presupuesto la Sede Central concentra el 38.4% seguidos por Educación y la Gerencia Sub Regional de Tayacaja con 13.9% y 11.9% respectivamente, no obstante, cabe indicar que en la Sede Central están incluidos temporalmente el 100% del presupuesto proveniente de la fuente de financiamiento Recursos Determinados, asimismo se tiene programado el mayor porcentaje para gastos de capital provenientes de la fuente de financiamiento Recursos Ordinarios, esto debido a que la mayor cantidad de proyectos principalmente nuevos están considerados provisionalmente en la Sede Central.

En este contexto, el presente consolidado, tienen el propósito de mostrar de manera organizada y sistematizada las diferentes actividades que serán desarrolladas en las cinco unidades ejecutoras señaladas, asimismo, contiene de manera general aspectos referentes a la organización y capacidad financiera a nivel del Pliego 447-Gobierno Regional de Huancavelica. Finalmente la programación de actividades se muestra a través de los respectivos formatos, los cuales son los componentes más importantes del presente documento, donde se pude observar detalladamente el conjunto de actividades programadas por las diversas unidades orgánicas, sus metas, el periodo en el que serán ejecutadas y el presupuesto requerido por cada actividad, adicionalmente se adjunta el consolidado de los formatos 5A (anexo n° 01) donde se detalla a nivel de específica de gastos los bienes y servicios necesarios para el desarrollo de una determinada actividad.

GOBIERNO REGIONAL HUANCAVELICA V°B° Ing. Ruben Suárez Gonzales GERENCIA REG. RR.NN. Y G.A.

GOBIERNO REGIONAL HUANCAVELICA V° B° ECON. MAXIMO MARINO REQUENA APAGELLA GERENTE REGIONAL DE DESARROLLO ECONOMICO

GOBIERNO REGIONAL DE HVCA. V° B° Ing. Guillermo Quispe Torres GERENCIA REGIONAL INFRAESTRUCTURA

GOBIERNO REGIONAL HUANCAVELICA SUB GERENCIA DE PLANEAMIENTO ESTRATEGICO Y ACONDICIONAMIENTO TERRITORIAL

GOBIERNO REGIONAL DE HVCA. V° B° Ing. Guillermo Quispe Torres GERENCIA REGIONAL INFRAESTRUCTURA

I. NATURALEZA Y FINALIDAD

1.1. NATURALEZA

El Gobierno Regional de Huancavelica emana de la voluntad popular, con personería jurídica de derecho público, autonomía política, económica y administrativa en asuntos de su competencia, constituyendo para su administración económica y financiera un pliego presupuestal.

1.2. FINALIDAD

El Gobierno Regional de Huancavelica tiene por finalidad esencial, fomentar el desarrollo regional integral sostenible, promoviendo la inversión pública y privada y el empleo y, garantizar el ejercicio pleno de los derechos y la igualdad de oportunidades de sus habitantes, de acuerdo con los planes y programas nacionales, regionales y locales de desarrollo.

II. MARCO DE REFERENCIA

2.1 ORGANIZACIÓN

El Pliego 447 – Gobierno Regional de Huancavelica está constituida por las siguientes unidades ejecutoras:

- 001 - Sede Central
- 401 - Hospital Departamental de Huancavelica
- 002 - Gerencia Sub Regional Tayacaja
- 005 - Gerencia Sub Regional Churcampa
- 006 - Gerencia Sub Regional Castrovirreyna
- 007 - Gerencia Sub Regional Huaytará
- 008 - Gerencia Sub Regional Acobamba
- 009 - Gerencia Sub Regional Angaraes
- 010 - Lucha Contra la Pobreza
- 100 - Agricultura
- 200 - Transportes
- 300 - Educación
- 307 - UGEL Angaraes
- 400 - Salud

ESTRUCTURA ORGÁNICA

El Gobierno Regional de Huancavelica tiene la siguiente estructura orgánica aprobada con Ordenanza Regional N° 138-GOB.REG.HVCA/CR. y se rige por su Reglamento de Organización y Funciones (ROF).

<u>Órgano Normativo y Fiscalizador</u>

- Consejo Regional
  - Secretaría del Consejo Regional

<u>Órgano Consultivo y de Coordinación</u>

- Consejo de Coordinación Regional

<u>Órgano Ejecutivo Regional</u>

- Presidencia Regional
- Vicepresidencia

Órganos de Apoyo

- Secretaria General
- Oficina de Defensa Nacional, Seguridad Ciudadana y Defensa Civil

Órgano de Dirección

- Gerencia General Regional

Órganos de Control y Defensa Judicial

- Oficina de Control Institucional
- Procuraduría Pública Regional

Órganos de Asesoramiento

- Oficina Regional de Asesoría Jurídica
- Oficina de Cooperación Técnica Internacional
- Gerencia Regional de Planeamiento, Presupuesto y Acondicionamiento Territorial
  - Sub Gerencia de Planeamiento Estratégico, Estadística y Acondicionamiento Territorial
  - Sub Gerencia de Gestión Presupuestaria y Tributación
  - Sub Gerencia de Desarrollo Institucional e Informática.
  - Sub Gerencia de Programación de Inversiones

Órganos de Apoyo

- Oficina Regional de Estudios de Pre Inversión
- Oficina Regional de Supervisión y Liquidación
- Oficina de Imagen Institucional
- Oficina Regional de Administración
  - Oficina de Economía
  - Oficina de Logística
  - Oficina de Desarrollo Humano

Órganos de Línea

- Gerencia Regional de Desarrollo Social
  - Dirección Regional de Salud
  - Dirección Regional de Educación
  - Dirección Regional de Vivienda, Construcción y Saneamiento
  - Dirección Regional de Trabajo y Promoción del Empleo
  - Sub Gerencia de Comunidades Campesinas, Participación Ciudadana e Inclusión Social
  - Aldea Infantil "San Francisco de Asís"
  - Oficina Regional de Atención a las Personas con Discapacidad.

- Gerencia Regional de Desarrollo Económico.
  - Dirección Regional Agraria
  - Dirección Regional de Energía y Minas
  - Dirección Regional de Comercio, Turismo y Artesanía
  - Dirección Regional de Producción
  - Sub Gerencia de Promoción de Inversiones, Competitividad e Innovación
  - Dirección de Camélidos Sudamericanos

- Gerencia Regional de Infraestructura
  - Sub Gerencia de Estudios
  - Sub Gerencia de Obras
  - Dirección Regional de Transportes y Comunicaciones

- Gerencia Regional de Recursos Naturales y Gestión del Medio Ambiente.

GOBIERNO REGIONAL HUANCAVELICA V°B° Ing. Nadeo Suárez Ormeño GERENCIA REG. RR.NN. Y GA.

GOBIERNO REGIONAL HUANCAVELICA V° B° ECON. MARIO MARINO REQUENA PACSILLA GERENTE REGIONAL DE DESARROLLO ECONOMICO

GOBIERNO REGIONAL HUANCAVELICA GER. REG. PLANEAM. PRES. ACOND. TERR. SUB GERENCIA DE PLANEAMIENTO ESTRATEGICO Y ESTADISTICA

GOBIERNO REGIONAL DE HVCA. V° B° Ing. Guillermo Quispe Torres GERENCIA REGIONAL INFRAESTRUCTURA

- Sub Gerencia de Gestión del Medio Ambiente
- Sub Gerencia de Recursos Naturales y Áreas Protegidas.

<u>Órganos Desconcentrados</u>

- Hospital Departamental de Huancavelica
- Gerencia Sub Regional Acobamba
- Gerencia Sub Regional Angaraes
- Gerencia Sub Regional Castrovirreyna
- Gerencia Sub Regional Churcampa
- Gerencia Sub Regional Huaytará
- Gerencia Sub Regional Tayacaja.

<u>Órganos Descentralizados</u>

- Proyectos Especiales
- Lucha contra la Pobreza

ORGANIGRAMA ESTRUCTURAL DEL GOBIERNO REGIONAL HUANCAVELICA

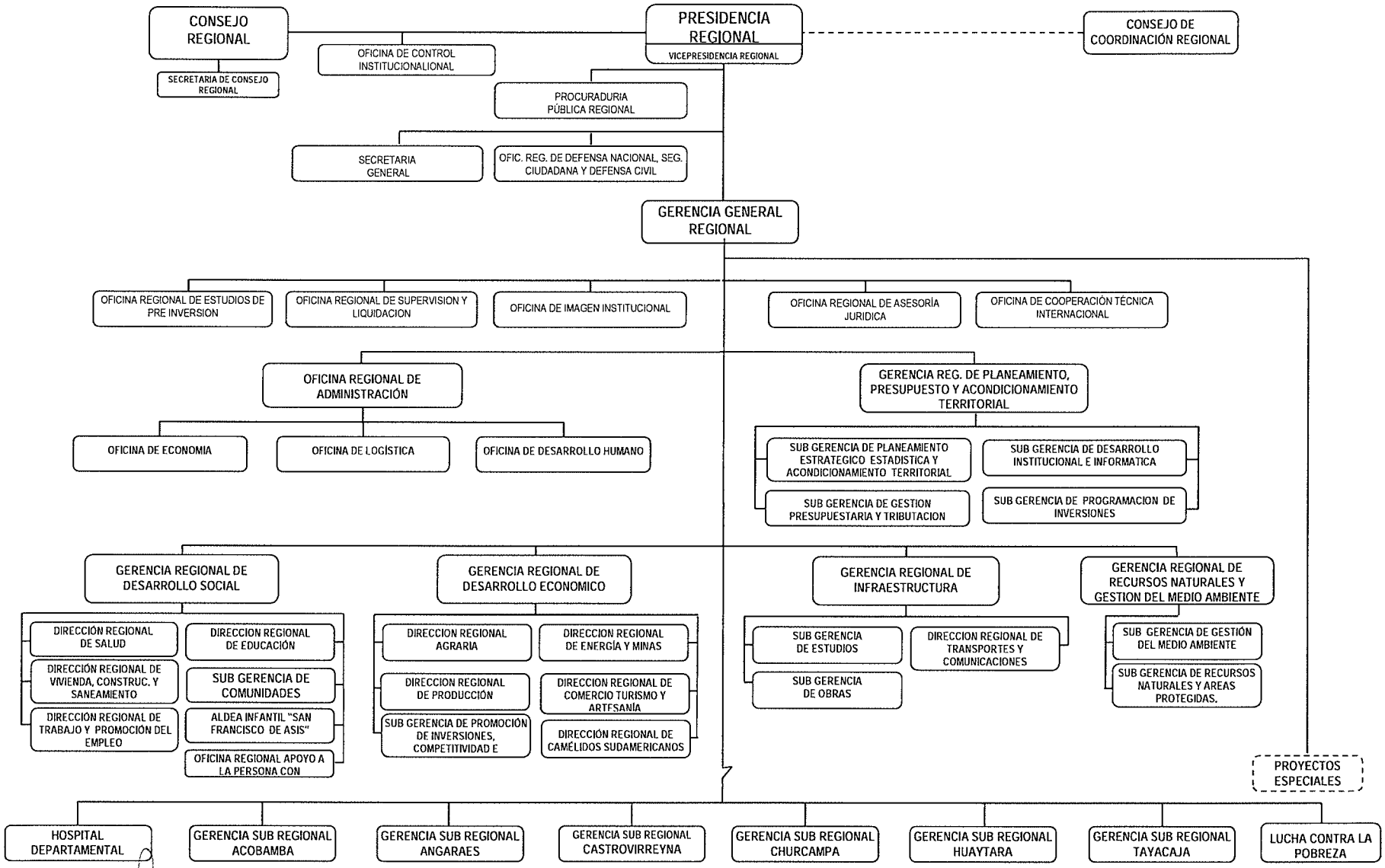

2.2 BREVE DESCRIPCIÓN DE LA SITUACIÓN ACTUAL

El PIA del Pliego 447, en el presente Ejercicio Fiscal incrementó en S/. 115.5 millones de nuevos soles (25.5% aprox.) respecto al 2012, entre el presupuesto para gastos corrientes y gastos de capital el incremento fue de 14.25% y 56.03% respectivamente. A nivel de gastos corrientes el mayor incremento fue en la genérica de bienes y servicios que incrementó en 27.82% y en gastos de capital la genérica de adquisición de activos no financieros incrementó en 56.03%, siendo el mayor incremento a nivel de todas las genéricas de gasto.

Considerando el presupuesto asignado para el presente Ejercicio Fiscal en las genéricas de gastos bienes y servicios y adquisición de activos no financieros las unidades orgánicas del Pliego 447 – Gobierno Regional de Huancavelica procedieron a formular los Planes Operativos Institucionales, de conformidad a los lineamientos metodológicos establecidos en la directiva para la formulación de POIs y tomando en cuenta sus recursos humanos, equipamiento y los recursos presupuestales autorizados.

Respecto al presupuesto asignado para bienes y servicios a nivel Pliego, podemos mencionar que aproximadamente el 68.1% se ha previsto para Contratación de Servicios y sólo el 31.9% para Compra de Bienes; de los 68.1% correspondiente a servicios, el 42.3% del presupuesto está destinado para la Contratación Administrativa de Servicios – CAS y Servicios Profesionales y Técnicos, 10.3% para viajes, servicios básicos, alquiler de inmuebles, servicios administrativos y seguros y 15.5% para mantenimiento, acondicionamiento y reparación de la infraestructura. El detalle de lo descrito se muestra en los siguientes cuadros y gráficos:

PIA 2012 - 2013

CG/GG	PIA 2012	PIA 2013	Variación	%
GATOS CORRIENTES	**329,604,171**	**376,565,565**	**46,961,394**	**14.25%**
PERSONAL Y OBLIGACIONES SOCIALES	225,781,317	248,094,592	22,313,275	9.88%
PENSIONES Y OTRAS PRESTACIONES SOCIALES	17,615,000	18,619,000	1,004,000	5.70%
BIENES Y SERVICIOS	85,108,854	108,788,973	23,680,119	27.82%
OTROS GASTOS	1,099,000	1,063,000	-36,000	-3.28%
GASTOS DE CAPITAL	**122,238,494**	**190,734,344**	**68,495,850**	**56.03%**
ADQUISICIÓN DE ACTIVOS NO FINANCIEROS	122,238,494	190,734,344	68,495,850	56.03%
TOTAL	**451,842,665**	**567,299,909**	**115,457,244**	**25.55%**

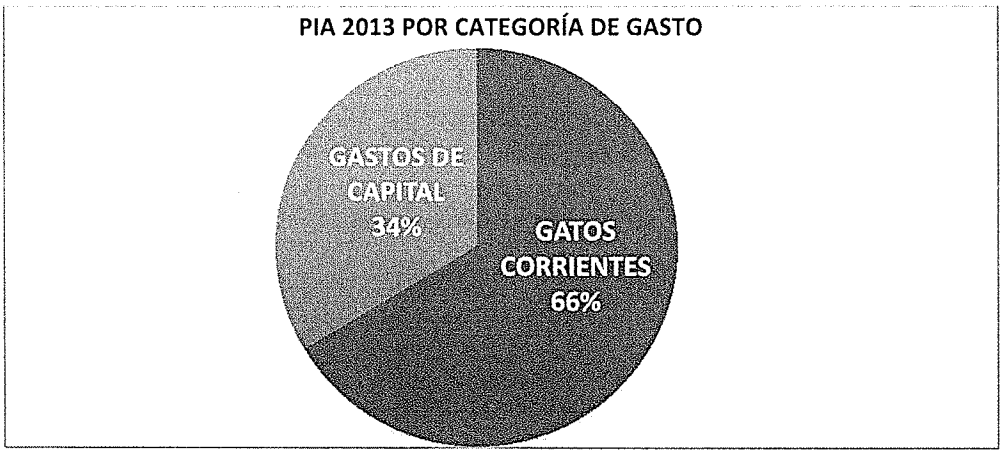

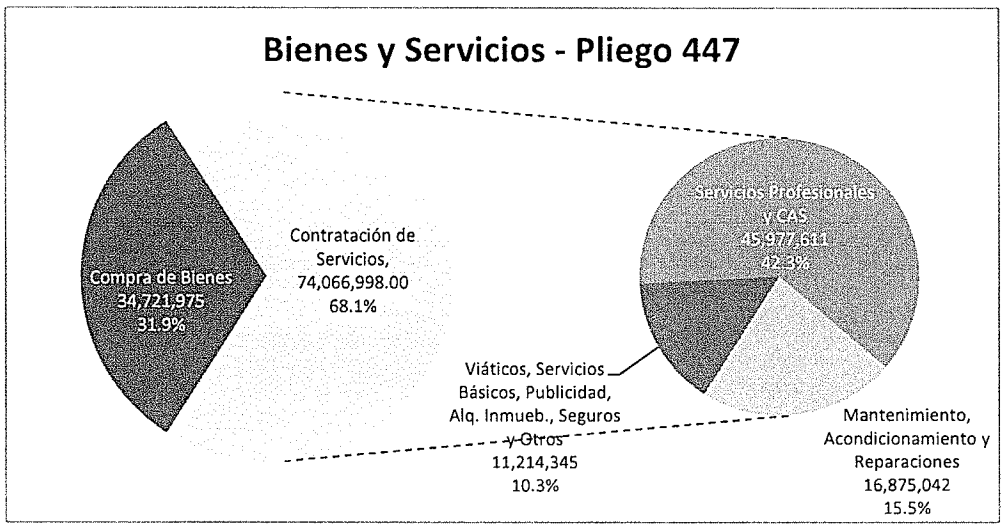

2.3 MARCO PRESUPUESTARIO 2013

Para el 2013 el Pliego 447 Gobierno Regional Huancavelica, cuenta con un Presupuesto Inicial de Apertura (PIA) de S/. 567.3 millones de nuevos soles aproximadamente a toda fuente de financiamiento, marco presupuestal aprobado mediante Ley N° 29951– Ley de Presupuesto del Sector Publico para el Año Fiscal 2013.

La ejecución de los recursos asignados será a través de las catorce Unidades Ejecutoras del Pliego 447 – Gobierno Regional de Huancavelica. Según el PIA la Unidad Ejecutora 001 Sede Central concentra el 38.4% del presupuesto, seguido por la Unidad Ejecutora 300 Educación con 13.9% y con menor porcentaje figura la Unidad Ejecutora. 100 Agricultura sólo con el 0.7% de participación. Cabe señalar que en la Sede Central se encuentra cargado el 100% de la fuente de financiamiento Recursos Determinados (Canon y Sobre Canon) y de manera similar en considerable porcentaje el presupuesto destinado a Gastos de Inversión de la fuente Recursos Ordinarios se encuentran programados en la Sede Central.

A nivel de las Gerencias Sub Regionales, con mayor participación en el PIA 2013 tenemos a la Gerencia Sub Regional de Tayacaja, que concentra el 11.9% del presupuesto del Pliego 447 y con menor participación se tiene a la Gerencia Sub Regional de Angaraes con sólo el 1.1%, no

obstante, en Angaraes se tiene también a la Unidad Ejecutora Ugel Angaraes con el 4.6% de participación.

PIA POR UNIDAD EJECUTORA Y FUENTE DE FINANCIAMIENTO

UNIDAD EJECUTORA	Recursos Ordinarios	Recursos Direct. Rec.	Donac. y Transfer.	Recursos Determ.	Total
001-Sede Central	166,844,130	881,000	0	50,179,133	217,904,263
002-Gerencia Sub Regional Tayacaja	67,089,958	200,000	0	0	67,289,958
005-Gerencia Sub Regional Churcampa	27,087,283	40,000	0	0	27,127,283
006-Gerencia Sub Regional Castrovirreyna	24,519,257	40,000	0	0	24,559,257
007-Gerencia Sub Regional Huaytara	25,525,973	40,000	0	0	25,565,973
008-Gerencia Sub Regional Acobamba	27,806,295	40,000			27,846,295
009-Gerencia Sub Regional Angaraes	6,903,050	40,000			6,943,050
010-Lucha Contra la Pobreza	4,490,684				4,490,684
100-Agricultura	3,667,023	150,000			3,817,023
200-Transportes	6,101,200	250,000			6,351,200
300-Educacion	78,924,195	60,000			78,984,195
307- Educación Ugel Angaraes	26,210,726	20,000			26,230,726
400-Salud	27,623,965	400,000			28,023,965
401-Hospital Departamental de Huancavelica	21,686,037	480,000			22,166,037
Total	**514,479,776**	**2,641,000**		**50,179,133**	**567,299,909**

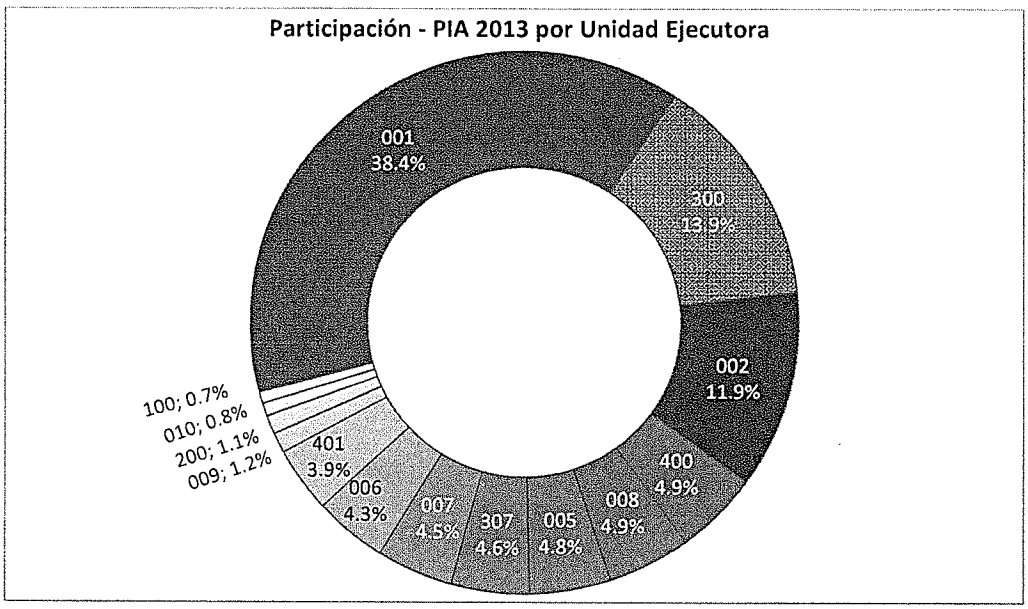

2.4 ASIGNACIÓN PARA GASTOS DE FUNCIONAMIENTO A NIVEL DE EJECUTORA SEDE CENTRAL

A nivel de la Sede Central, en la genérica Bienes y Servicios se tiene la siguiente distribución presupuestal, sobre los cuales se formuló los Planes Operativos Institucionales 2013.

META PRESUPUESTAL	PIA	F.F.
GERENCIA REGIONAL DE DESARROLLO ECONÓMICO	107,000.00	R.O.
GERENCIA DE DESARROLLO SOCIAL	135,000.00	R.O.
GERENCIA REGIONAL DE RECURSOS NATURALES Y GESTIÓN DEL MEDIO AMBIENTE	80,000.00	R.O.
SUB GERENCIA DE PROMOCIÓN DE INVERSIONES COMPETITIVIDAD E INNOVACIÓN	170,000.00	R.O.
SUB GERENCIA DE COMUNIDADES CAMPESINAS PARTICIPACIÓN CIUDADANA E INCLUSIÓN SOCIAL	125,000.00	R.O.
OFICINA DE COOPERACIÓN TÉCNICA INTERNACIONAL	115,000.00	R.O.
GERENCIA REGIONAL DE PLANEAMIENTO PRESUPUESTO Y ACONDICIONAMIENTO TERRITORIAL	170,000.00	R.O.
SUB GERENCIA PLANIFICACIÓN, ESTRATEGIA Y ORDENAMIENTO TERRITORIAL	160,000.00	R.O.
ORDENAMIENTO TERRITORIAL	60,000.00	R.O.
SUB GERENCIA DE DESARROLLO INSTITUCIONAL E INFORMÁTICA	280,000.00	R.O.
SUB GERENCIA DE GESTIÓN PRESUPUESTARIA Y TRIBUTACIÓN	380,000.00	R.O.
SUB GERENCIA DE PROMOCIÓN DE INVERSIONES -OPI	30,000.00	R.O.
	616,388.00	R.D.
OFICINA DE IMAGEN INSTITUCIONAL	200,000.00	R.O.
GERENCIA REGIONAL DE INFRAESTRUCTURA	120,000.00	R.O.
COMISIÓN REGIONAL EVALUADORA DE EXPEDIENTES TÉCNICOS - CREET	1,793,631.00	
PRESIDENCIA	400,000.00	R.O.
VICEPRESIDENCIA	96,000.00	
GERENCIA GENERAL REGIONAL	300,000.00	R.O.
CONSEJO REGIONAL	240,000.00	R.O.
OFICINA REGIONAL DE ASESORÍA JURÍDICA	130,000.00	R.O.
OFICINA REGIONAL DE ADMINISTRACIÓN	320,000.00	R.O.
OFICINA DE ECONOMÍA	400,000.00	R.O.
OFICINA DE LOGÍSTICA	700,000.00	R.O.
OFICINA DE DESARROLLO HUMANO	180,000.00	R.O.
OFICINA REGIONAL DE ESTUDIOS DE PRE INVERSIÓN (OREPI)	30,000.00	R.O.
	1,891,352.06	R.D.
OFICINA REGIONAL DE SUPERVISIÓN Y LIQUIDACIÓN	150,000.00	R.O.
ÓRGANO DE CONTROL INTERNO	280,000.00	R.O.
ARCHIVO REGIONAL	120,000.00	R.O.
PROCURADURÍA PUBLICA REGIONAL	240,000.00	R.O.
OFICINA REGIONAL DE DEFENSA NACIONAL SEGURIDAD NACIONAL Y DEFENSA CIVIL	65,000.00	R.O.
ATENCIÓN DE DESASTRES Y APOYO A LA REHABILITACIÓN Y RECONSTRUCCIÓN (INDECI)	34,823.00	R.O.
DIRECCIÓN REGIONAL DE TRABAJO Y PROMOCIÓN DEL EMPLEO	70,000.00	R.O.
DIRECCIÓN REGIONAL DE COMERCIO, TURISMO Y ARTESANÍA	166,000.00	R.O.
DIRECCIÓN REGIONAL DE PRODUCCIÓN	89,000.00	R.O.
DIRECCIÓN REGIONAL DE ENERGÍA Y MINAS	70,000.00	R.O.
DIRECCIÓN REGIONAL DE VIVIENDA, CONSTRUCCIÓN Y SANEAMIENTO	50,000.00	R.O.
OFICINA REGIONAL APOYO A LA PERSONA CON DISCAPACIDAD (OREDIS)	87,000.00	R.O.
IMPLEMENTACIÓN PARA EL MONITOREO DE PROGRAMAS SOCIALES (MIMDES)	83,334.00	R.O.
ALDEA INFANTIL SAN FRANCISCO DE ASÍS	250,000.00	R.O.
SECRETARIA GENERAL	140,000.00	R.O.
DIRECCIÓN REGIONAL DE CAMÉLIDOS SUDAMERICANOS	215,313.00	R.O.

III. MARCO ESTRATÉGICO INSTITUCIONAL

3.1. MISIÓN

Organizar y Conducir con eficacia, eficiencia y transparencia la gestión pública regional; en el marco de las políticas nacionales y sectoriales; concertando el esfuerzo del Gobierno Nacional, Local y de la Sociedad Civil; y promoviendo, orientando y articulando la inversión pública y privada para contribuir con el desarrollo integral y sostenido de la región.

3.2. VISIÓN

El Gobierno Regional de Huancavelica es una organización modelo para la gestión pública regional, que ha liderado el desarrollo integral y sostenible de la región.

3.3. LINEAMIENTOS DE POLÍTICA INSTITUCIONAL

3.3.A. Lineamiento General:

- Reducir la extrema pobreza creando condiciones y oportunidades para el desarrollo integral del Departamento de Huancavelica.

3.3.B. Lineamientos Específicos:

- Fortalecer la Gestión Institucional de manera estratégica, participativa y concertada.
- Integrar económica y socialmente el territorio a través de una adecuada infraestructura vial y de comunicaciones.
- Garantizar el desarrollo integral del capital humano, promoviendo la calidad de vida de la población.
- Mejorar los niveles de competitividad regional a través del fomento de la inversión pública y privada, y el desarrollo de las actividades productivas.
- Articular las acciones intersectoriales y de la sociedad civil, con la finalidad de lograr el uso sostenible responsable, racional y ético de los recursos naturales.

3.4. OBJETIVOS ESTRATÉGICOS

DIMENSIÓN: DESARROLLO SOCIAL

- Mejorar el acceso universal a los servicios integrales de salud con calidad.
- Mejorar el acceso equitativo a una educación integral.
- Fomentar la igualdad de oportunidades e inclusión social.
- Promover el acceso al trabajo y el empleo digno y productivo.
- Desarrollar la infraestructura de vivienda, construcción y saneamiento.
- Brindar apoyo integral a niños y adolescentes en abandono moral y material para que hagan frente a los desafíos de la vida en forma digna.
- Formular y ejecutar políticas y acciones a favor de las personas con discapacidad.

DIMENSIÓN: DESARROLLO ECONÓMICO

- Lograr la competitividad de la actividad agropecuaria.
- Lograr el desarrollo de los camélidos sudamericanos.
- Mejorar la competitividad de la producción.
- Mejorar el abastecimiento de energía eléctrica y promover la minería responsable en la región Huancavelica.
- Lograr el desarrollo de la competitividad empresarial productiva y la inversión privada en la región.
- Lograr el desarrollo competitivo del turismo, artesanía y comercio.

DIMENSIÓN: INFRAESTRUCTURA

- Desarrollar el transporte y las comunicaciones.

DIMENSIÓN: PROTECCIÓN DE RECURSOS NATURALES Y GESTIÓN DEL MEDIO AMBIENTE

- Prevenir y mitigar riesgos y efectos para la población producidos por desastres naturales y entrópicos y Seguridad Ciudadana.

- Garantizar la existencia de ecosistemas saludables, mediante la prevención, protección y recuperación del ambiente y el aprovechamiento sostenible de los recursos naturales.

DIMENSIÓN: GESTIÓN INSTITUCIONAL
- Mejorar la calidad de la Gestión

IV. PROBLEMAS PRIORIZADOS.

En General
- Asignación presupuestal limitado, no permite cubrir las necesidades reales de la institución.
- Limitado personal profesional-técnico especializado.
- Demora en la atención de bienes y servicios, para el desarrollo de actividades.
- Inadecuadas condiciones para la conservación y custodia de la documentación de Archivo Central.
- Débil implementación de metodologías e instrumentos para el seguimiento, evaluación y supervisión de planes y ejecución de obras.
- Inadecuada coordinación y articulación entre los diferentes órganos estructurados del Gobierno Regional, por ende limita el logro de los objetivos institucionales.
- No se cuenta con programas de capacitación especializados.
- Atomización de los recursos presupuestales.
- Limitado desarrollo de software o aplicativos que coadyuven a monitorear y evaluar la ejecución del gasto público.
- Problemas de saneamiento físico-legal de terrenos para la construcción de establecimientos de salud y centros educativos por el Gobierno Regional, limitan cumplir con los plazos establecidos.
- Demora en las convocatorias del personal profesional Técnico y Administrativo para los Proyectos de continuidad

En Social
- Escasa asignación de recursos presupuestales para la formulación, implementación y evaluación de políticas públicas, de planes, programas y proyectos de inversión social.
- Limitados recursos presupuestales y humanos para el ejercicio de funciones, particularmente de aquellas en materia de población, desarrollo social e igualdad de oportunidades e inclusión de las personas con discapacidad, transferidas por el MIMDES.
- Personal con poca experiencia y calificación en desarrollo social, igualdad de oportunidades, población, inclusión social, atención de personas con discapacidad, desarrollo rural y comunidades campesinas.

En Comercio Exterior, Turismo y Artesanía
- Desconocimiento para la adopción de buenas prácticas comerciales y voluntad de asociarse.
- Débil instrumentos técnicos de planificación y gestión estratégica para el desarrollo del turismo, puesta en valor del patrimonio natural y cultural – Arqueológico.
- Limitada puesta en valor de los diferentes recursos turísticos naturales y culturales de la región.
- Inadecuadas vías de acceso a los recursos turísticos naturales y culturales.
- Débil e insuficiente promoción de las potencialidades turísticas naturales y culturales de la región.
- Bajos niveles de educación, valoración y sensibilización en temas de conservación del patrimonio cultural y turístico.
- Uso de tecnología tradicional.
- Los productos artesanales son elaborados en inadecuadas y precarias infraestructuras.
- Desconocimiento para establecer marcas de origen.
- Incipiente oferta virtual.
- Los artesanos son tradicionalmente mayores, los jóvenes pierden el valor de la dedicación a la artesanía.

En Salud

GOBIERNO REGIONAL HUANCAVELICA GER. REG. PLANEAM. PRES. ACONDICIONAMIENTO TERRITORIAL SUBGERENCIA DE PLANEAMIENTO ESTADÍSTICA ESTADÍSTICA

GOBIERNO REGIONAL DE HVCA. GERENCIA REGIONAL INFRAESTRUCTURA Vº Bº Ing. Guillermo Quispe Torres

GOBIERNO REGIONAL HUANCAVELICA Vº Bº ECON. MAXIMO MARINO REQUENA APAOLLA GERENTE REGIONAL DE DESARROLLO ECONÓMICO

GOBIERNO REGIONAL HUANCAVELICA Vº Bº Ing. Ruben Suárez Gonzales GERENCIA REG. RR.NN. Y MA.

- Alto nivel de desnutrición crónica en la región.
- 92.5% de distritos tienen población con < de 50% de acceso a agua.
- Baja cobertura territorial de las infraestructuras de saneamiento básico en el área rural.
- Baja cobertura de vacuna pentavalente en < 1 año.
- Baja cobertura de CRED en < de 1 año.
- Alta incidencia de bajo peso al nacer x 1000 hab.
- Incremento de deficiencias nutricionales y anemias nutricionales.
- Incremento de enfermedades crónicas de las vías respiratorias inferiores.
- Incremento infecciones de vías respiratorias agudas.
- Incremento de enfermedades a la piel y del tejido subcutáneo.
- Escasas acciones de promoción de la salud.
- Incremento de la violencia familiar.
- Baja capacidad resolutiva de los EE.SS. para la atención.

Hospital Departamental de Huancavelica

- Limitada socialización de documentos técnicos (Guías de atención clínica, normas técnicas y otros).
- Limitado equipamiento de última generación.
- Disminución en las coberturas de gestantes con control prenatal reenfocado debido a la falta de aseguramiento institucional.
- Limitación en el manejo de bio - seguridad en el Hospital
- La oferta de los servicios de salud de calidad no responde a la demanda de la población.
- Déficit de servicios de salud especializada
- Limitada capacitación y sensibilización de recursos humanos.
- Limitada provisión de información estadística.
- Limitado médicos especialistas.
- Atención inoportuna por parte de los médicos en consultorios externas
- Limitados servicios especializados
- Carencia de Información y comunicación adecuada al usuario.
- Atención a medio turno de algunos consultorios.
- Limitada señalización.
- Carencia de un sistema de gestión.
- Ausencia de un Plan de capacitación; carencia de un diagnóstico de necesidades reales de capacitación del personal.
- El sistema de referencia y contrarefencia a un no funciona adecuadamente.
- La remisión requerida de información de los servicios no son oportunas.
- Personal desmotivado por falta de capacitación, escaso personal entrenado con recursos de la Institución.
- Cultura Organizacional débil.
- Carencia de Especialistas.
- Infraestructura e instalaciones inadecuadas a los requerimientos actuales.
- Deterioro en la infraestructura por tener más de cuatro décadas
- Infraestructura de la parte administrativa inadecuada.
- Instalaciones Eléctricas, agua colapsadas en un 70%
- Ambientes inadecuados para el almacenamiento de medicamentos e insumos.
- Deficiente distribución de ambientes.
- Abastecimiento de Insumos y medicamentos a destiempo.
- Limitado equipamiento para almacenamiento de insumos de laboratorio.

En Educación

- Bajos niveles de logros de aprendizaje.
- Deficiente servicios educativos en la EBR de la Region.
- Bajo nivel de cobertura educativa inicial.

GOBIERNO REGIONAL HUANCAVELICA GRR. PLANEAM. PRES. ASCMO. TEP. SUBGERENCIA DE PLANEAMIENTO ESTRATEGICO Y ACONDICIONAMIENTO TERRITORIAL

GOBIERNO REGIONAL DE HVCA. GERENCIA REGIONAL INFRAESTRUCTURA Vº Bº Ing. Guillermo Quispe Torres

GOBIERNO REGIONAL HUANCAVELICA Vº Bº ECON. MARINO MARINO REQUENA APAGELLA GERENTE REGIONAL DE DESARROLLO ECONOMICO

GOBIERNO REGIONAL HUANCAVELICA Vº Bº Ing. Rodas Suárez Gonzales GERENCIA REG. RR.NN. Y MA.

- Bajos niveles de conclusión escolar
- Currículo escolar distanciado de las demandas sociales y necesidades de aprendizaje
- Aplicación distorsionada del modelo pedagógico propuesto por el DCN, por un porcentaje significativo de docentes.
- La calificación vigesimal no expresa con precisión los niveles de aprendizaje obtenidos por los estudiantes.
- Carencia de lineamientos de política por resultados de la aplicación del currículo en las II.EE.
- Normas inflexibles impiden dar solución rápida y ágil a las instancias descentralizadas.
- Redes de corrupción locales debilitan la gestión transparente, ausencia de mecanismos institucionales eficaces de prevención.
- Desarticulación de metas nacionales con las regionales y locales.
- Inexistencia de supervisión y acompañamiento de los procesos de gestión educativa.
- Predomina la trasmisión de conocimientos, no se valora la reconstrucción, creatividad e innovación.
- Predominio de la intolerancia, estudiantes tratados como súbditos y no como sujetos.
- Escasa cultura innovadora y actualización de docentes y trabajadores administrativos.
- Liderazgo centrado en lo administrativo y no en lo pedagógico.
- Restricción en el proceso de incorporación y reincorporación de la mayoría los docentes huancavelicanos.
- Limitado acompañamiento pedagógico.
- Ausencia de política de desempeño docente.
- Superar la desmotivación de los docentes en relación al cumplimiento de su sagrada misión.
- Carencia de información al padre de familia.
- Percepción que la inversión en educación no es efectiva.
- Articulación insuficiente con otros sectores.
- Ausencia de modelos pedagógicos y de gestión que atiendan con pertinencia y calidad.

En Transporte

- El mantenimiento de la infraestructura de transporte terrestre de la región es deficiente y limitado, principalmente a las acciones reactivas para reparar lo dañado.
- Después de concluir con el mantenimiento periódico, existe una brecha en que la red vial se encuentra abandonada, produciéndose un problema de continuidad en la conservación de la vía; debiendo programarse de forma inmediata el mantenimiento rutinario; de tal manera que no se deteriore por completo la carpeta de rodadura.
- Carencia de maquinarias y aquellos con las que se cuenta tienen más de 20 años de antigüedad, por consiguiente son casi obsoletas y su rendimiento es ínfimo.
- El presupuesto asignado para adquisición de bienes y servicios para los trabajos de mantenimiento y conservación rutinaria, es completamente deficiente, no cubre las necesidades reales de gastos directos que son programados en forma anual.
- La existencia de instituciones que realizan los trabajos similares a la política sectorial, reduciendo nuestra capacidad, destinando los presupuestos hacia las ONGs, lejos de fortalecer la institución.

En Agraria, Producción y Competitividad

- Limitada disponibilidad de suelos con riego.
- Desaprovechamiento de potencialidades agrarias locales.
- Reducida promoción y expansión de las cadenas productivas a nivel regional.
- Bajo rendimientos de cultivos por uso de tecnologías ancestrales y altos costos de producción.
- Sistema de comercialización deficiente, desordenado y no asociado.
- Débil organización de los productores.
- Limitada información para desarrollar iniciativa empresarial ganadera.
- Baja calidad genética del ganado.
- Baja rentabilidad pecuaria por bajos niveles de rendimiento.
- Altos costos de producción y bajos precios del mercado.

- Atomización de predios rurales.
- Deficiencia en el manejo de los recursos hídricos (incluye bajo desarrollo de la infraestructura de riego).
- Limitada asistencia técnica, investigación, innovación y transferencia de tecnologías (aunado al bajo nivel educativo que registra la población rural en la región).
- Limitado acceso al crédito y escaso capital de trabajo de los productores (para destinar inversiones al agro – incluye inversiones en bienes de capital y desarrollo de la agroindustria).
- Incumplimiento de las normas ambientales y de uso de tierras comunales.
- Competencia desleal de productos importados subsidiados (trigo, maíz, lácteos y carne) que puede agudizarse por los acuerdos comerciales
- Los empresarios industriales-piscícolas tienen limitadas posibilidades de acceder al crédito, para seguir produciendo o incrementar su producción.
- El acceso vial a los centros de producción y mercados no son adecuadas.

En Ambiental

- Limitado presupuesto para dar cumplimiento a las actividades programadas en marco a la Ley 28082 y su Modificatoria, Ley que declara en Emergencia Ambiental la Cuenca del Rio Mantaro.
- Poco interés e involucramiento por parte de funcionarios y directores sectoriales del Gobierno Regional de Huancavelica en la problemática ambiental.
- Contaminación de los recursos naturales y deterioro de los suelos por actividades económicas irresponsables.

V. PROGRAMACIÓN DE ACTIVIDADES Y/O PROYECTOS

5.1. ALTA DIRECCION

5.1.1. PRESIDENCIA REGIONAL

F1: ARTICULACIÓN DE OBJETIVOS

OBJETIVOS ESTRATÉGICOS (1)	OBJETIVOS GENERALES (2)	OBJETIVOS ESPECÍFICOS (3)	INDICADOR DE RESULTADO (4)			
			DENOMINACIÓN (4.1)	FORMA DE CALCULO (4.2)	LINEA DE BASE (4.3)	MEDIOS DE VERIFICACIÓN (4.4)
Mejorar la calidad de la gestión institucional	Liderar y conducir la gestión administrativa operativa regional.	Mejorar la eficacia de la gestión Institucional	% de ejecución del presupuestal a nivel Pliego	Presupuesto total ejecutado a nivel Pliego del año / Presupuesto total asignado a nivel Pliego del año x 100	En el 2012 se ejecuto el 89.3% del presupuesto asignado al GRH por toda fuente (gastos corrientes y gastos de capital)	Informes, reporte SIAF y consulta amigable del MEF

F2: PROGRAMACIÓN DE ACTIVIDADES

OBJETIVO ESPECÍFICO (1)	ACTIVIDADES (2)	INDICADOR (3)		COSTO REFER. S/. (4)	CRONOGRAMA DE ACTIVIDADES (5)				FTE. FTO (6)	RESPONSABLE (7)
		UNID. MED. (3.1)	META ANUAL (3.2)		I TRIM. (5.1)	II TRIM. (5.2)	III TRIM. (5.3)	IV TRIM (5.4)		
Mejorar la eficacia de la gestión Institucional	Conducir la gestión institucional del Gobierno Reginal de Huancavelica y supervisar las actividades de sus organos ejecutivo, administrativo y técnico.	Acciones	12	241,705.00	3	3	3	3	R.O.	Presidencia Regional
	Dirigir y supervisar la ejecución de proyectos a cargos de las unidades ejecutoras del Gobierno Regional, en el marco de los lineamientos de politca regional.	Acciones	12	90,519.00	3	3	3	3	R.O.	Presidencia Regional
	Coordinar con el Gobierno Nacional y Gobiernos Locales la implementación de politicas gubernamentales en el ámbito regional y promover la suscripción de convenios y contratos interinstitucionales	Acciones	12	37,276.00	3	3	3	3	R.O.	Presidencia Regional
	Asistir oficialmente a ceremonias, actos protocolares, reuniones y demás eventos de coordinación a nivel nacional, regional y local entre entidades públicas y/o privadas sobre los temas de interés institucional	Acciones	12	30,500.00	3	3	3	3	R.O.	Presidencia Regional
				400,000.00						

F5: CONSOLIDADO MENSUALIZADO DEL PRESUPUESTO ESTIMADO PARA EL 2013

PART. ESPEC.	ENE	FEB	MAR	ABR	MAY	JUN	JUL	AGO	SET	OCT	NOV	DIC	TOTAL
2.3.1 1.1 1	0.00	1,000.00	0.00	0.00	1,000.00	0.00	1,000.00	0.00	0.00	1,000.00	0.00	0.00	4,000.00
2.3.1 11.1 1	100.00	100.00	100.00	100.00	100.00	100.00	100.00	100.00	100.00	100.00	100.00	100.00	1,200.00
2.3.1 11.1 2	200.00	200.00	200.00	200.00	200.00	200.00	200.00	200.00	200.00	200.00	200.00	200.00	2,400.00
2.3.1 3.1 1	4,000.00	4,000.00	4,000.00	4,000.00	4,000.00	4,000.00	4,000.00	4,000.00	4,000.00	4,000.00	4,000.00	4,000.00	48,000.00
2.3.1 3.1 3	120.00	314.00	120.00	120.00	314.00	120.00	120.00	314.00	120.00	120.00	260.00	120.00	2,162.00
2.3.1 5.1 2	0.00	8,076.00	0.00	0.00	4,791.00	0.00	0.00	0.00	1,791.00	0.00	0.00	0.00	14,658.00
2.3.1 5.3 1	0.00	476.00	0.00	0.00	0.00	0.00	0.00	0.00	0.00	0.00	0.00	0.00	476.00
2.3.1 5.4 1	0.00	100.00	0.00	100.00	0.00	100.00	0.00	100.00	0.00	100.00	0.00	0.00	500.00
2.3.1 6.1 1	0.00	11,125.00	0.00	0.00	3,473.00	0.00	0.00	3,473.00	0.00	0.00	3,473.00	0.00	21,544.00
2.3.1 6.1 99	50.00	50.00	50.00	50.00	50.00	50.00	50.00	0.00	0.00	0.00	0.00	0.00	350.00
2.3.1 99.1 3	200.00	200.00	200.00	200.00	200.00	200.00	200.00	200.00	200.00	200.00	200.00	200.00	2,400.00
2.3.1 99.1 4	0.00	500.00	0.00	0.00	500.00	0.00	0.00	500.00	0.00	0.00	500.00	0.00	2,000.00
2.3.1 99.1 99	200.00	200.00	200.00	200.00	200.00	200.00	200.00	200.00	200.00	200.00	200.00	200.00	2,400.00
2.3.2 1.2 1	0.00	0.00	0.00	123.00	360.00	60.00	72.00	0.00	30.00	300.00	300.00	105.00	1,350.00
2.3.2 1.2 2	3,412.50	3,412.50	3,412.50	3,412.50	3,412.50	3,412.50	3,412.50	3,412.50	3,412.50	3,412.50	3,412.50	3,412.50	40,950.00
2.3.2 2.1 1	400.00	400.00	400.00	400.00	400.00	400.00	400.00	400.00	400.00	400.00	400.00	400.00	4,800.00
2.3.2 2.1 2	70.00	70.00	70.00	70.00	70.00	70.00	70.00	70.00	70.00	70.00	70.00	70.00	840.00
2.3.2 2.2 1	500.00	500.00	500.00	500.00	500.00	500.00	500.00	500.00	500.00	500.00	500.00	500.00	6,000.00
2.3.2 2.2 2	400.00	400.00	400.00	400.00	400.00	400.00	400.00	400.00	400.00	400.00	400.00	400.00	4,800.00
2.3.2 2.2 3	300.00	300.00	300.00	300.00	300.00	300.00	300.00	300.00	300.00	300.00	300.00	300.00	3,600.00
2.3.2 2.3 1	475.00	475.00	475.00	475.00	475.00	475.00	475.00	475.00	475.00	475.00	475.00	475.00	5,700.00
2.3.2 2.4 1	0.00	500.00	0.00	0.00	0.00	0.00	0.00	0.00	0.00	0.00	0.00	0.00	500.00
2.3.2 2.4 3	0.00	500.00	0.00	0.00	500.00	0.00	0.00	0.00	0.00	0.00	0.00	0.00	1,000.00
2.3.2 4.4 4	0.00	860.00	0.00	0.00	500.00	0.00	0.00	0.00	0.00	0.00	0.00	0.00	1,360.00

GOBIERNO REGIONAL REG. PLANEAM. PRES. ACONDICIONAMIENTO TERRITORIAL SUB GERENCIA DE PLANEAMIENTO EVALUACION ESTADISTICA Y ACONDICIONAMIENTO TERRITORIAL HUANCAVELICA

GOBIERNO REGIONAL DE HVCA GERENCIA INFRAESTRUCTURA V° B° Ing. Guillermo Quispe Torres

GOBIERNO REGIONAL V° B° ECON. MAXIMO MARINO REQUENA CAPCELLA GERENTE REGIONAL DE DESARROLLO ECONOMICO HUANCAVELICA

GOBIERNO REGIONAL HUANCAVELICA V°B° Ing. Rodan Suárez Gonzales GERENCIA

2.3.2 4.1 1	7,000.00	2,500.00	0.00	0.00	0.00	2,500.00	0.00	0.00	0.00	0.00	0.00	0.00	12,000.00
2.3.2 4.1 3	0.00	5,000.00	0.00	0.00	5,000.00	0.00	0.00	5,000.00	0.00	0.00	5,000.00	0.00	20,000.00
2.3.2 4.1 5	50.00	50.00	50.00	50.00	50.00	50.00	50.00	50.00	50.00	50.00	50.00	50.00	600.00
2.3.2 4.1 99	50.00	50.00	50.00	50.00	50.00	50.00	50.00	50.00	50.00	50.00	50.00	50.00	600.00
2.3.2 6.1 2	80.00	80.00	80.00	80.00	80.00	80.00	80.00	80.00	80.00	80.00	80.00	80.00	960.00
2.3.2 6.3 3	0.00	850.00	0.00	0.00	0.00	0.00	0.00	0.00	0.00	0.00	0.00	0.00	850.00
2.3.2 7.11 99	11,900.00	11,900.00	11,900.00	9,900.00	7,900.00	7,900.00	7,900.00	7,900.00	7,900.00	7,900.00	7,900.00	7,900.00	108,800.00
2.3.2 7.3 2	500.00	0.00	0.00	0.00	0.00	0.00	0.00	0.00	0.00	0.00	0.00	0.00	500.00
2.3.2 8.1 1	2,000.00	2,000.00	2,000.00	4,000.00	6,000.00	6,000.00	6,900.00	6,000.00	6,000.00	6,000.00	6,000.00	6,900.00	59,800.00
2.3.2 8.1 2	100.00	100.00	100.00	200.00	300.00	300.00	300.00	300.00	300.00	300.00	300.00	300.00	2,900.00
2.6.3 2.1 2	0.00	20,000.00	0.00	0.00	0.00	0.00	0.00	0.00	0.00	0.00	0.00	0.00	20,000.00
TOTAL	**32,107.50**	**76,288.50**	**24,607.50**	**24,930.50**	**41,125.50**	**27,467.50**	**26,779.50**	**34,024.50**	**26,578.50**	**26,157.50**	**34,170.50**	**25,762.50**	**400,000.00**

PROGRAMACIÓN DE UTILIZACIÓN DE FONDO PARA PAGOS EN EFECTIVO - PRESIDENCIA

PART. ESPEC.	ENE	FEB	MAR	ABR	MAY	JUN	JUL	AGO	SET	OCT	NOV	DIC	TOTAL
2.3.1 1.1.1	0.00	500.00	0.00	0.00	500.00	0.00	500.00	0.00	0.00	500.00	0.00	0.00	2,000.00
2.3.1 99.1 3	100.00	100.00	100.00	100.00	100.00	100.00	100.00	100.00	100.00	100.00	100.00	100.00	1,200.00
2.3.1.3.1.1	500.00	500.00	500.00	500.00	500.00	500.00	500.00	500.00	500.00	500.00	500.00	500.00	6,000.00
2.3.1.5.1.2.		1,000.00			1,000.00				500.00				2,500.00
2.3.1.6.1.1.		3,000.00			1,000.00			1,000.00			1,000.00		6,000.00
2.3.2.7.11.99	200.00	200.00	200.00	200.00	200.00	200.00	200.00	200.00	200.00	200.00	200.00	200.00	2,400.00
2.3.2.2.3.1	100.00	100.00	100.00	100.00	100.00	100.00	100.00	100.00	100.00	100.00	100.00	100.00	1,200.00
2.3.1.3.1.3	50.00	50.00	50.00	50.00	50.00	50.00	50.00	50.00	50.00	50.00	50.00	50.00	600.00
2.3.1.5.4.1		50.00		50.00		50.00		50.00		50.00			250.00
2.3.1 6.1 99	25.00	25.00	25.00	25.00	25.00	25.00	25.00						175.00
2.3.1 11.1 2	100.00	100.00	100.00	100.00	100.00	100.00	100.00	100.00	100.00	100.00	100.00	100.00	1,200.00
2.3.1 99.1 99	100.00	100.00	100.00	100.00	100.00	100.00	100.00	100.00	100.00	100.00	100.00	100.00	1,200.00
2.3.2 4.1 3		1,500.00			1,500.00			1,500.00			1,500.00		6,000.00
Total	**1,175.00**	**7,225.00**	**1,175.00**	**1,225.00**	**5,175.00**	**1,225.00**	**1,675.00**	**3,700.00**	**1,650.00**	**1,700.00**	**3,650.00**	**1,150.00**	**30,725.00**

5.1.2. VICEPRESIDENCIA REGIONAL

F1: ARTICULACIÓN DE OBJETIVOS

OBJETIVOS ESTRATÉGICOS (1)	OBJETIVOS GENERALES (2)	OBJETIVOS ESPECÍFICOS (3)	INDICADOR DE RESULTADO (4)			
			DENOMINACIÓN (4.1)	FORMA DE CALCULO (4.2)	LINEA DE BASE (4.3)	MEDIOS DE VERIFICACIÓN (4.4)
Mejorar la eficacia de la gestión Institucional	Contribuir al fortalecimiento institucional, integral, sostenible y proactivo del Gobierno Regional de Huancavelica, y cumplir eficientemente las funciones en ausencia del Presidente Regional.	Cumplir con eficiencia y transparencia las funciones asignadas por el Presidente Regional, enfatizando en el seguimiento y monitoreo de las actividades y proyectos en ejecución.	Incrementar el nivel de ejecución de las actividades y proyectos	Grado de avance logrado	Sin información	Informes técnicos de avance físico - financiero de actividades y proyectos

F2: PROGRAMACIÓN DE ACTIVIDADES

OBJETIVO ESPECÍFICO (1)	ACTIVIDADES (2)	INDICADOR (3)		COSTO REFER. S/. (4)	CRONOGRAMA DE ACTIVIDADES (5)				FTE. FTO (6)	RESPONSABLE (7)
		UNID. MED. (3.1)	META ANUAL (3.2)		I TRIM. (5.1)	II TRIM. (5.2)	III TRIM. (5.3)	IV TRIM (5.4)		
Cumplir con eficiencia y transparencia las funciones asignadas por el Presidente Regional, enfatizando en el seguimiento y monitoreo de las actividades y proyectos en ejecución.	Impulsar el desarrollo y el avance de las obras mediante el seguimiento y monitoreo.	Acción	12	40,572.40	3	3	3	3	R.O.	Vicepresidencia Regional
	Seguimiento y monitoreo de la elaboracion y aprobacion de perfiles y expedientes tecnicos.	Acción	12	4,967.00	3	3	3	3	R.O.	Vicepresidencia Regional
	Representar oficialmente al presidente regional en ceremonias y eventos de coordinacion y demas actos protocolares a nivel nacional.	Acción	12	10,543.00	3	3	3	3	R.O.	Vicepresidencia Regional
	Atencion eficiente y transparente como encargado del despacho de la presidencia regional, despacho y tramite de documentos de vpr.	Acción	12	39,917.60	3	3	3	3	R.O.	Vicepresidencia Regional
				96,000.00						

GOBIERNO REGIONAL HUANCAVELICA - REG. PLANEAM. PRES. ACOND. TERR. - SUB GERENCIA DE PLANEAMIENTO ESTRATEGICO Y ESTADISTICA - ACONDICIONAMIENTO TERRITORIAL

GOBIERNO REGIONAL DE HVCA. - GERENCIA REGIONAL INFRAESTRUCTURA - V°B° - Ing. Guillermo Quispe Torres

GOBIERNO REGIONAL HUANCAVELICA - ECON. MARINO MARINO REQUENA PACOLLA - GERENTE REGIONAL DE DESARROLLO ECONOMICO - V°B°

GOBIERNO REGIONAL HUANCAVELICA - GERENCIA REG. RR.NN. Y GA. - V°B° - Ing. Nadea Suárez Gonzales

F5: CONSOLIDADO MENSUALIZADO DEL PRESUPUESTO ESTIMADO PARA EL 2013

PART. ESPEC.	ENE	FEB	MAR	ABR	MAY	JUN	JUL	AGO	SET	OCT	NOV	DIC	TOTAL
2.3.1.3.1.1	1,000.00	1,000.00	1,000.00	1,000.00	1,000.00	1,000.00	1,000.00	1,000.00	1,000.00	500.00	500.00	500.00	10,500.00
2.3.1.5.1.2.	640.00	341.50	753.50	356.00	92.50	79.00	252.50	73.00	0.00	0.00	0.00	0.00	2,588.00
2.3.2.7.11.99	190.00	142.00	80.00	130.00	160.00	130.00	160.00	245.92	275.92	245.92	258.92	225.92	2,244.60
2.3.1.6.1.1.	0.00	0.00	1,000.00	0.00	0.00	0.00	1,000.00	0.00	0.00	0.00	685.00	0.00	2,685.00
2.3.2 2.1.1	50.00	50.00	50.00	50.00	50.00	50.00	50.00	50.00	50.00	50.00	50.00	50.00	600.00
2.3.2 2.1.2	30.00	30.00	30.00	30.00	30.00	30.00	30.00	30.00	30.00	30.00	30.00	30.00	360.00
2.3.2 2.2.1	350.00	350.00	350.00	350.00	350.00	350.00	350.00	350.00	350.00	350.00	350.00	350.00	4,200.00
2.3.2 2.2.2	250.00	250.00	250.00	250.00	250.00	250.00	250.00	250.00	250.00	250.00	250.00	250.00	3,000.00
2.3.2 2.2 3	200.00	200.00	200.00	200.00	200.00	200.00	200.00	200.00	200.00	200.00	200.00	200.00	2,400.00
2.3.2 6.3.3	0.00	500.00	0.00	0.00	0.00	0.00	0.00	0.00	0.00	0.00	0.00	0.00	500.00
2.3.2 1.2 1	160.00	80.00	80.00	80.00	240.00	80.00	80.00	80.00	80.00	80.00	160.00	80.00	1,280.00
2.3.2.1.2.2	1,030.00	500.00	1,086.00	750.00	932.00	750.00	1,032.00	680.00	1,282.00	930.00	250.00	250.00	9,472.00
2.3.2.2.3.1	49.67	49.67	49.67	49.67	49.67	49.67	49.67	49.67	49.67	49.67	49.67	49.67	596.00
2.3.1.1.1.1	0.00	0.00	0.00	150.00	0.00	0.00	0.00	0.00	150.00	0.00	0.00	0.00	300.00
2.3.2.8.1.1.	3,700.00	3,700.00	3,700.00	3,700.00	3,700.00	3,700.00	4,300.00	3,700.00	3,700.00	3,700.00	3,700.00	4,300.00	45,600.00
2.3.2.8.1.2.	263.00	263.00	263.00	263.00	263.00	263.00	263.00	263.00	263.00	263.00	263.00	263.00	3,156.00
2.3.1.3.1.3	82.00	82.00	82.00	82.00	82.00	82.00	82.00	82.00	82.00	82.00	82.00	82.00	984.00
2.3.1.5.4.1	25.42	25.42	25.42	25.42	25.42	25.42	25.42	25.42	25.42	25.42	25.42	25.42	305.00
2.3.1 6.1 99	34.50	34.50	34.50	34.50	34.50	34.50	34.50	34.50	34.50	34.50	34.50	34.50	414.00
2.3.1 11.1 1	33.67	33.67	33.67	33.67	33.67	33.67	33.67	33.67	33.67	33.67	33.67	33.67	404.00
2.3.1 11.1 2	51.33	51.33	51.33	51.33	51.33	51.33	51.33	51.33	51.33	51.33	51.33	51.33	616.00
2.3.1 11.1 5	24.67	24.67	24.67	24.67	24.67	24.67	24.67	24.67	24.67	24.67	24.67	24.67	296.00
2.3.1 99.1 99	82.00	82.00	82.00	82.00	82.00	82.00	82.00	82.00	82.00	82.00	82.00	82.00	984.00
2.3.2 4.1 1	43.17	43.17	43.17	43.17	43.17	43.17	43.17	43.17	43.17	43.17	43.17	43.17	518.00
2.3.2 4.1 3	82.00	82.00	82.00	82.00	82.00	82.00	82.00	82.00	82.00	82.00	82.00	82.00	984.00
2.3.2 4.1 5	17.17	17.17	17.17	17.17	17.17	17.17	17.17	17.17	17.17	17.17	17.17	17.17	206.00
2.3.2 4.1 99	17.28	17.28	17.28	17.28	17.28	17.28	17.28	17.28	17.28	17.28	17.28	17.28	207.40
2.3.1 5.3 1	0.00	150.00	0.00	0.00	0.00	0.00	0.00	0.00	0.00	0.00	0.00	0.00	150.00
2.3.2 7.3 1	0.00	0.00	0.00	450.00	0.00	0.00	0.00	0.00	0.00	0.00	0.00	0.00	450.00
TOTAL	**8,405.87**	**8,099.37**	**9,385.37**	**8,301.87**	**7,810.37**	**7,424.87**	**9,510.37**	**7,464.79**	**8,173.79**	**7,141.79**	**7,239.79**	**7,041.79**	**96,000.00**

5.1.3. PROCURADURÍA PÚBLICA REGIONAL

F1: ARTICULACIÓN DE OBJETIVOS

OBJETIVOS ESTRATÉGICOS (1)	OBJETIVOS GENERALES (2)	OBJETIVOS ESPECÍFICOS (3)	INDICADOR DE RESULTADO (4)			
			DENOMINACIÓN (4.1)	FORMA DE CALCULO (4.2)	LINEA DE BASE (4.3)	MEDIOS DE VERIFICACIÓN (4.4)
Mejorar la eficacia de la gestión Institucional	Disminución de los Actos de Corrupción en la Gestión Pública Salvaguardar los intereses Económicos del Gobierno Regional de Huancavelica Garantizar el cumplimiento de las metas de un proyecto y/o actividad sin mayor asignación presupuestal	Mejorar la eficiencia y eficacia en la Representación y Defensa Jurídica de los intereses del Gobierno Regional de Huancavelica en sede Judicial, Arbitral, Tribunal Constitucional, Organos Administrativos e instancias de similar naturaleza arbitrajes y conciliaciones	Procesos y Expedientes	Procesos y Expedientes Resueltos/ Procesos y Expedientes existentes	Hasta el año 2012 se tienen 5860 procesos en la Procuraduría Pública Regional de los cuales el 19% han sido resueltos, estando en proceso el 81%	Informes de Estado Situacional de los Procesos a cargo de la Procuraduría Pública Regional de Huancavelica al Consejo de Defensa Jurídica del Estado

F2: PROGRAMACIÓN DE ACTIVIDADES

OBJETIVO ESPECÍFICO (1)	ACTIVIDADES (2)	INDICADOR (3)		COSTO REFER. S/. (4)	CRONOGRAMA DE ACTIVIDADES (5)				FTE. FTO (6)	RESPONSABLE (7)
		UNID. MED. (3.1)	META ANUAL (3.2)		I TRIM. (5.1)	II TRIM. (5.2)	III TRIM. (5.3)	IV TRIM (5.4)		
	Gestión Administrativa - técnica y actualización de la base de datos de los procesos civiles, penales, arbirales, conciliaciones y otros.	documentos atendidos	3500	94,406.00	875	875	875	875	R.O.	Procurador Publico

GOBIERNO REGIONAL HUANCAVELICA SUB GERENCIA DE PLANEAMIENTO ESTRATEGICO ESTADISTICA Y ACONDICIONAMIENTO TERRITORIAL REG. PLANEAM. PRES. ACONDI. TERR.

GOBIERNO REGIONAL DE HVCA. GERENCIA REGIONAL INFRAESTRUCTURA V° B° Ing. Guillermo Quispe Torres

GOBIERNO REGIONAL HUANCAVELICA V° B° ECON. ADRIAN MARINO REQUENA APACELLA GERENTE REGIONAL DE DESARROLLO ECONÓMICO

GOBIERNO REGIONAL HUANCAVELICA V° B° Ing. Ruben Suárez Gonzales GERENCIA REG. RR.NN. Y GA.

Mejorar la eficiencia y eficacia en la Representación y Defensa Jurídica de los intereses del Gobierno Regional de Huancavelica en sede Judicial, Arbitral, Tribunal Constitucional, Organos Administrativos e instancias de similar naturaleza arbitrajes y conciliaciones	Elaboración, absolución, apelación, contradicción, revisión y lectura, subanacion de escritos y otros actos procesales en los procesos civiles, constitucionales, tributarios, laborales, coactivos y contencioso administativo y otros de similar naturaleza	Escritos	1800	41,944.00	450	450	450	450	R.O.	Procurador Publico
	Proyección, formulacion y seguimiento de Denuncias Penales ante el Ministerio Público.	Escritos	300	46,780.00	75	75	75	75	R.O.	Procurador Publico
	Atención, Investigación y Seguimiento de Procesos Penales ante el Organo Jurisdicional.	Escritos	800	1,800.00	200	200	200	200	R.O.	Procurador Publico
	Evaluación, elaboración de escritos y participación en los Procesos de Conciliación y Arbitraje con terceros.	Escritos	1000	55,070.00	250	250	250	250	R.O.	Procurador Publico

240,000.00

F5: CONSOLIDADO MENSUALIZADO DEL PRESUPUESTO ESTIMADO PARA EL 2013

PART. ESPEC.	ENE	FEB	MAR	ABR	MAY	JUN	JUL	AGO	SET	OCT	NOV	DIC	TOTAL
2.3.1.3.1.1.	0.00	0.00	300.00	300.00	300.00	300.00	300.00	300.00	300.00	300.00	300.00	300.00	3,000.00
2.3.1.5.1.2	0.00	0.00	11,700.00	0.00	0.00	0.00	0.00	0.00	0.00	0.00	0.00	0.00	11,700.00
2.3.1.5.3.1	0.00	0.00	102.00	0.00	0.00	0.00	0.00	0.00	0.00	0.00	0.00	0.00	102.00
2.3.2 7.11 99	1,000.00	1,000.00	1,300.00	1,300.00	1,300.00	1,300.00	300.00	300.00	300.00	300.00	300.00	200.00	8,900.00
2.3.2 7.5 2	300.00	300.00	300.00	300.00	300.00	300.00	300.00	300.00	300.00	300.00	300.00	300.00	3,600.00
2.3.2 8.1 2	662.00	662.00	662.00	662.00	662.00	662.00	662.00	662.00	662.00	662.00	662.00	662.00	7,944.00
2.3.2.1.2.2	0.00	882.00	1,386.00	1,260.00	1,386.00	1,386.00	1,260.00	1,260.00	1,386.00	1,260.00	1,260.00	378.00	13,104.00
2.3.2.2.1.1.	150.00	150.00	150.00	150.00	150.00	150.00	150.00	150.00	150.00	150.00	150.00	150.00	1,800.00
2.3.2.2.1.2.	30.00	30.00	30.00	30.00	30.00	30.00	30.00	30.00	30.00	30.00	30.00	30.00	360.00
2.3.2.2.2.1.	150.00	150.00	150.00	150.00	150.00	150.00	150.00	150.00	150.00	150.00	150.00	150.00	1,800.00
2.3.2.2.2.2.	100.00	100.00	100.00	100.00	100.00	100.00	100.00	100.00	100.00	100.00	100.00	100.00	1,200.00
2.3.2.2.3.1.	250.00	250.00	250.00	250.00	250.00	250.00	250.00	250.00	250.00	250.00	250.00	250.00	3,000.00
2.3.2.5.1.1	0.00	0.00	1,600.00	1,600.00	1,600.00	1,600.00	1,600.00	0.00	0.00	0.00	0.00	0.00	8,000.00
2.3.2.7.3.1	0.00	0.00	300.00	300.00	300.00	300.00	300.00	300.00	300.00	300.00	300.00	300.00	3,000.00
2.3.2.8.1.1.	11,000.00	11,000.00	14,700.00	14,700.00	14,700.00	14,700.00	16,800.00	13,500.00	13,500.00	13,500.00	13,500.00	15,600.00	167,200.00
2.3.2.1.2.1	0.00	325.00	525.00	465.00	525.00	525.00	465.00	465.00	625.00	565.00	565.00	240.00	5,290.00
TOTAL	**13,642.00**	**14,849.00**	**33,555.00**	**21,567.00**	**21,753.00**	**21,753.00**	**22,667.00**	**17,767.00**	**18,053.00**	**17,867.00**	**17,867.00**	**18,660.00**	**240,000.00**

5.1.4. SECRETARÍA GENERAL

F1: ARTICULACIÓN DE OBJETIVOS

OBJETIVOS ESTRATÉGICOS (1)	OBJETIVOS GENERALES (2)	OBJETIVOS ESPECÍFICOS (3)	INDICADOR DE RESULTADO (4)			
			DENOMINACIÓN (4.1)	FORMA DE CALCULO (4.2)	LINEA DE BASE (4.3)	MEDIOS DE VERIFICACIÓN (4.4)
Mejorar la eficacia de la gestión Institucional	Mejorar las condiciones de la administración de gestión documentaria ante las Unidades Orgánicas y gerencias sub regionales del Gobierno regional y promover las alianzas de cooperación interinstitucional para el desarrollo de la región.	Mejorar las condiciones de la administración de gestión documentaria ante las Unidades Orgánicas y Gerencias Sub Regionales del Gobierno Regional.	Incremento porcentual en la adecuada y oportuna canalización del los documentos	Sin lineas de base.	Incremento porcentual en la adecuada y oportuna canalización del los documentos	Sin lineas de base.
		Incremento porcentual en la aplicación correcta de normas en la gestión administrativa	(N° de Normas tecnicas aplicadas /Total de Normas tecnicas existentes en la region)*100	Informes y testimonios sobre aplicación de normas tecnicas.	(N° de Normas tecnicas aplicadas /Total de Normas tecnicas existentes en la region)*100	Informes y testimonios sobre aplicación de normas tecnicas.
		Mejorar el nivel de aprobación y fundamentación de los proyectos de resolución	100% Proyectos de resolución aprobados	99% de resolución aprobadas en el 2011	100% Proyectos de resolución aprobados	99% de resolución aprobadas en el 2011

F2: PROGRAMACIÓN DE ACTIVIDADES

OBJETIVO ESPECÍFICO (1)	ACTIVIDADES (2)	INDICADOR (3)		COSTO REFER. S/. (4)	CRONOGRAMA DE ACTIVIDADES (5)				FTE. FTO (6)	RESPONSABLE (7)
		UNID. MED. (3.1)	META ANUAL (3.2)		I TRIM. (5.1)	II TRIM. (5.2)	III TRIM. (5.3)	IV TRIM (5.4)		
Mejorar las condiciones de la administración de gestión documentaria ante las Unidades Orgánicas y gerencias sub regionales del Gobierno regional	Administración de la gestión documentaria	Acciones	12	33,817.00	3	3	3	3	R.O.	Secretaria General.
	Coordinar el trámite documentario de las Unidades orgánicas del gobierno regional y de las gerencias Sub Regionales.	Acciones	12	17,040.00	3	3	3	3	R.O.	Secretaria General.

GOBIERNO REGIONAL HUANCAVELICA SUB GERENCIA DE PLANEAMIENTO ESTADÍSTICA Y ORDENAMIENTO TERRITORIAL

GOBIERNO REGIONAL DE HVCA. GERENCIA DE INFRAESTRUCTURA V° B° Ing. Guillermo Quispe Torres

GOBIERNO REGIONAL HUANCAVELICA V° B° ECON. MAXIMO MARINO REQUENA APACELLA GERENTE REGIONAL DE DESARROLLO ECONÓMICO

GOBIERNO REGIONAL HUANCAVELICA V°B° Ing. Radon Suárez Gonzales

Incremento porcentual en la aplicación correcta de normas en la gestión administrativa	Desarrollar y supervisar la aplicación de las normas Tecnicas.	Supervicion	10	25,577.28	1	3	3	3	R.O.	Secretaria General.
	Atención y trámite documentario (mesa de partes)	Atención	12	17,683.00	3	3	3	3	R.O.	Secretaria General.
Mejorar el nivel de aprobación y fundamentación de los proyectos de resolución	Proyectar Resoluciones Gerenciales y Ejecutivas del Gobiemo Regional de Huancavelica.	Resoluciones	1000	39,879.00	100	250	250	400	R.O.	Secretaria General.
	Proyectar convenios y addendas de convenios.	Convenios	100	6,003.72	20	25	25	30	R.O.	Secretaria General.
				140,000.00						

F5: CONSOLIDADO MENSUALIZADO DEL PRESUPUESTO ESTIMADO PARA EL 2013

PART. ESPEC.	ENE	FEB	MAR	ABR	MAY	JUN	JUL	AGO	SET	OCT	NOV	DIC	TOTAL
2.3.1 5.1 1	0.00	175.00	0.00	0.00	0.00	0.00	0.00	0.00	0.00	0.00	0.00	0.00	175.00
2.3.1 5.1 2	625.00	9,209.00	25.00	0.00	1,398.00	0.00	0.00	625.00	0.00	625.00	0.00	0.00	12,507.00
2.3.2 1.2 1	0.00	0.00	0.00	106.00	106.00	106.00	0.00	106.00	0.00	0.00	106.00	0.00	530.00
2.3.2 1.2 2	0.00	0.00	0.00	2,862.28	0.00	0.00	0.00	0.00	0.00	252.00	0.00	0.00	3,114.28
2.3.2 2.1 1	150.00	150.00	150.00	150.00	150.00	150.00	150.00	150.00	150.00	150.00	150.00	150.00	1,800.00
2.3.2 2.1 2	30.00	30.00	30.00	30.00	30.00	30.00	30.00	30.00	30.00	30.00	30.00	30.00	360.00
2.3.2 2.2 2	220.00	220.00	220.00	220.00	220.00	220.00	220.00	220.00	220.00	220.00	220.00	220.00	2,640.00
2.3.2 2.2 3	100.00	100.00	100.00	100.00	100.00	100.00	100.00	100.00	100.00	100.00	100.00	100.00	1,200.00
2.3.2 2.3 1	1,137.00	250.00	250.00	250.00	250.00	250.00	250.00	250.00	250.00	250.00	250.00	250.00	3,887.00
2.3.2 2.4 1	0.00	0.00	0.00	0.00	867.00	867.00	867.00	867.00	867.00	867.00	867.00	867.00	6,936.00
2.3.2 7.11 99	10,850.72	8,000.00	600.00	600.00	600.00	600.00	600.00	600.00	600.00	600.00	600.00	600.00	24,850.72
2.3.2 8.1 1	0.00	0.00	7,400.00	7,400.00	7,400.00	7,400.00	8,900.00	7,400.00	7,400.00	7,400.00	7,400.00	8,900.00	77,000.00
2.3.2 8.1 2	0.00	0.00	500.00	500.00	500.00	500.00	500.00	500.00	500.00	500.00	500.00	500.00	5,000.00
TOTAL	**13,112.72**	**18,134.00**	**9,275.00**	**12,218.28**	**11,621.00**	**10,223.00**	**11,617.00**	**10,848.00**	**10,117.00**	**10,994.00**	**10,223.00**	**11,617.00**	**140,000.00**

5.1.4.1. ARCHIVO CENTRAL

F1: ARTICULACIÓN DE OBJETIVOS

OBJETIVOS ESTRATÉGICOS (1)	OBJETIVOS GENERALES (2)	OBJETIVOS ESPECÍFICOS (3)	INDICADOR DE RESULTADO (4)			
			DENOMINACIÓN (4.1)	FORMA DE CALCULO (4.2)	LINEA DE BASE (4.3)	MEDIOS DE VERIFICACIÓN (4.4)
Mejorar la eficacia de la gestión Institucional	Desarrollar con profesionalismo los Procesos Técnicos Archivisticos para Mejorar la Administración Documental	Consolidar las capacidades del personal del área para realizar un trabajo con eficiencia	Consolidar en un 70% las capacidades del area	Numero de personas capacitadas Numero de personas del area X 100	20% del Personal del Area Capacitada	Informes de resultado y Supervisión del AGN
		Velar por la aplicación de políticas archivisticas para facilitar la consulta y asesorar técnicamente al personal de la institución que labore en los archivos de gestión, archivos sectoriales y Archivos Centrales	Fortalecer en un 70 % las potencialidades de los archivos de gestión y sectoriales	Numero de Archivos capacitados Total de archivos de Ges. Y Sector X 100	60% del personal con comientos en materia archivística	Informes de Transferencia de Documentos Optimos y supervisión a archivos Centrales, Gestión y Sectoriales
	Regular todo el Acervo Documental producido y recibido en la Institución en el cumplimiento de sus funciones, asi como el asesoramiento en la organización y administración de los archivos de cada oficina de la Institución	Proteger y realizar trabajos de conservación y restauración del fondo documental de la institución	Incrementar en un 100% la conservación y restauración del acervo documental	Total de Documentos Restaurados Total del Acervo Documental X 100	50% del acervo Documental conservado y restaurado	Informe de cumplimiento
		Emplear la Normatividad que emana el Archivo General de la Nación para mejorar la Administración Documental.	Emplear al 50% la normatividad emanadas por el agn	Total de Normas Aplicadas Total de Normas vigentes del AGN X 100	40% de empleo en los archivos de Gestión, Sectoriales	Informe de cumplimiento
	Expandir la aplicatividad de la Normatividad y Legislación Archivistica y ponerlos al alcance de los Archivos de Gestión, Sectoriales y Usuario, fortaleciendo la cultura archivistica	Planificar y normalizar técnicamente, la labor de automatización de los fondos documentales en el archivo	Consolidar la base de datos en un 50%	Total de Doc. Automatizados Total del Acervo Documental X 100	10% de sistematizacion del acervo documental	Informe de cumplimiento y Supervisión

F2: PROGRAMACIÓN DE ACTIVIDADES

OBJETIVO ESPECÍFICO (1)	ACTIVIDADES (2)	INDICADOR (3)		COSTO REFER. S/. (4)	CRONOGRAMA DE ACTIVIDADES (5)				FTE. FTO (6)	RESPONSABLE (7)
		UNID. MED. (3.1)	META ANUAL (3.2)		I TRIM. (5.1)	II TRIM. (5.2)	III TRIM. (5.3)	IV TRIM (5.4)		
Consolidar las capacidades del personal del área para realizar un trabajo con eficiencia	Consolidar el Programa de Control de Documentos para mejorar la Administración documental	Documentos	100	17,521.65	25	25	25	25	RO	Especialista Archivero

GOBIERNO REGIONAL HUANCAVELICA GERENCIA REGIONAL PLANEAM. PRES. ASOMD. TRIB. Y ACONDICIONAMIENTO TERRITORIAL

GOBIERNO REGIONAL DE HVCA. GERENCIA REGIONAL INFRAESTRUCTURA V°B° Ing. Guillermo Quispe Torres

GOBIERNO REGIONAL HUANCAVELICA V°B° ECON. MAXIMO MARINO REQUENA MACELLA GERENTE REGIONAL DE DESARROLLO ECONOMICO

GOBIERNO REGIONAL HUANCAVELICA V°B° Ing. Roden Suárez Gonzales GERENCIA REG. RR.NN. Y GA.

Velar por la aplicación de políticas archivísticas para facilitar la consulta y asesorar técnicamente al personal de la institución que labore en los archivos de gestión, archivos sectoriales y Archivos	Asesorar a los Archivos de Gestión, Archivos Sectoriales y Archivos Centrales	Asesoramientos	12	7,212.05	3	3	3	3	RO	Personal del Área
Proteger y realizar trabajos de conservación y restauración del fondo documental de la institución	Vigilar la Prevención, Conservación y Restauración del Acervo Documental controlando periódicamente su estado físico	Documentos	1000	989.42	250	250	250	250	RO	Clasificador
Emplear la Normatividad que emana el Archivo General de la Nación para mejorar la Administración Documental.	Promover y Aplicar los procesos Técnicos Archivísticos así como la Legislación Archivística para mejorar la actividad documental.	Procesos	5	15,148.10	1	1	2	1	RO	Personal del Área
Planificar y Normalizar técnicamente la labor de automatización de los fondos documentales en el archivo	Automatizar las Series Documentales más relevantes para mejorar la calidad de atención al usuario.	Documentos	50000	14,339.28	12500	12500	12500	12500	RO	Personal del Área
	Realizar el proceso de clasificación de documentos teniendo en cuenta su valor documental para su eliminación respectiva.	Proceso de eliminación	100%	64,789.50		50%		50%	RO	Personal del Área
				120,000.00						

F5: CONSOLIDADO MENSUALIZADO DEL PRESUPUESTO ESTIMADO PARA EL 2013

PART. ESPEC.	ENE	FEB	MAR	ABR	MAY	JUN	JUL	AGO	SET	OCT	NOV	DIC	TOTAL
2.3.1.1.1.1	130.00	130.00	130.00	130.00	130.00	130.00	130.00	130.00	130.00	130.00	130.00	130.00	1,560.00
2.3.1.2.1.1	360.00												360.00
2.3.1.3.1.1	12.90	12.90	0.00	0.00	0.00	0.00	0.00	0.00	0.00	0.00	0.00	0.00	25.80
2.3.1.5.1.1	112.00	0.00	0.00	0.00	0.00	0.00	0.00	0.00	0.00	0.00	0.00	0.00	112.00
2.3.1.5.1.2	871.78	43.30	353.90	80.13	178.22	46.26	306.14	63.00	84.40	0.00	257.40	0.00	2,284.53
2.3.1.5.3.1	208.37	8.00	38.00	38.00	23.00	46.25	0.00	0.00	0.00	0.00	0.00	0.00	361.62
2.3.1.8.1.2	43.50	0.00	0.00	0.00	0.00	43.50	0.00	0.00	0.00	0.00	0.00	0.00	87.00
2.3.1.8.2.1	194.00	0.00	0.00	19.00	15.00	20.00	9.00	15.00	125.00	15.00	0.00	0.00	412.00
2.3.2.1.2.1	0.00	500.00	1,000.00	1,000.00	1,000.00	417.05	500.00	0.00	0.00	0.00	0.00	0.00	4,417.05
2.3.2.1.2.2	0.00	720.00	0.00	1,000.00	200.00	0.00	720.00	0.00	0.00	0.00	0.00	0.00	2,640.00
2.3.2.2.1.1.	550.00	50.00	50.00	50.00	50.00	50.00	50.00	50.00	50.00	50.00	50.00	50.00	1,100.00
2.3.2.2.1.2.	20.00	20.00	20.00	20.00	20.00	20.00	20.00	20.00	20.00	20.00	20.00	20.00	240.00
2.3.2.2.2.2.	80.00	80.00	80.00	80.00	80.00	80.00	80.00	80.00	80.00	80.00	80.00	80.00	960.00
2.3.2.5.1.1.	2,500.00	2,500.00	2,500.00	2,500.00	2,500.00	2,500.00	2,500.00	2,500.00	2,500.00	2,500.00	2,500.00	2,500.00	30,000.00
2.3.2.8.1.1	3,170.00	3,170.00	3,170.00	3,170.00	3,170.00	3,170.00	4,070.00	3,170.00	3,170.00	3,170.00	3,170.00	4,070.00	39,840.00
2.3.2.8.1.2.	300.00	300.00	300.00	300.00	300.00	300.00	300.00	300.00	300.00	300.00	300.00	300.00	3,600.00
23.27.11.99	2,800.00	2,400.00	2,800.00	2,800.00	2,800.00	2,400.00	2,800.00	2,800.00	2,800.00	2,400.00	2,800.00	2,400.00	32,000.00
TOTAL	**11,352.55**	**9,934.20**	**10,441.90**	**11,187.13**	**10,466.22**	**9,223.06**	**11,485.14**	**9,128.00**	**9,259.40**	**8,665.00**	**9,307.40**	**9,550.00**	**120,000.00**

5.1.5. OFICINA REGIONAL DE DEFENSA NACIONAL, SEGURIDAD CIUDADANA Y DEFENSA CIVIL

DEFENSA CIVIL

F1: ARTICULACIÓN DE OBJETIVOS

OBJETIVOS ESTRATÉGICOS (1)	OBJETIVOS GENERALES (2)	OBJETIVOS ESPECÍFICOS (3)	INDICADOR DE RESULTADO (4)			
			DENOMINACIÓN (4.1)	FORMA DE CALCULO (4.2)	LINEA DE BASE (4.3)	MEDIOS DE VERIFICACIÓN (4.4)
Evitar o mitigar la pérdida de vidas, bienes materiales y el deterioro del medio ambiente, que como consecuencia de la manifestación de los peligros naturales y/o tecnológicos en cualquier ámbito del territorio regional y nacional, pueda convertirse en emergencia o desastre, atentando contra el desarrollo sostenible de la Región y el país.	Atender de manera rápida y oportuna a las poblaciones damnificadas y/o afectadas por eventos de origen natural o antropicos, con ayuda humanitaria y estimación de riesgo.	Entrega de apoyo Logisto a los damnificados, afectados y evaluacion de riesgos	- El 80% de las localidades cuentan la evaluación de daños y analisis de necesidades EDAN. - El 80% de la población afectadas y/o damnificadas adecuadamanete atendidas.	Número de fichas EDAN Formuladas y familias damnificadas y afectadas, atendidas con ayuda humanitaria.	Los comites de Defensa Civil del nivel provincial y distrital utilizan adecuadamente los formatos de fichas EDAN, previa evaluacion preliminar por medio de uso EDAN	Fichas EDAN registradas en el sistema nacional de prevención y Atención de desastres "SINPAD", PECOSAS formuladas y atendidas
		Funcionamiento y Mantenimiento de la Oficina de Defensa Nacional Seguridad Ciudadana y Defensa Civil.	La oficina de defensa nacional seguridad ciudadana y defensA CIVIL CUENTA CON UN AMBIENTE PROPIO fue	El uso adecuado de los ambientes y mejora de ellos	Personal de defensa civil desarrollan los trabajos en toda disposicion en las 24 horas	Tarjetas de control e informes, memorandum

GOBIERNO REGIONAL REG. PLANEAM. PRES. ACONDICIONAMIENTO TERRITORIAL HUANCAVELICA SUB GERENCIA DE ASEGURAMIENTO DE LA CALIDAD ESTADÍSTICA Y ACONDICIONAMIENTO TERRITORIAL

GOBIERNO REGIONAL DE HVCA GERENCIA REGIONAL INFRAESTRUCTURA V°B° Ing. Guillermo Quispe Torres

GOBIERNO REGIONAL HUANCAVELICA V°B° ECON. MARINO MARINO REQUENA APAOLLA GERENTE REGIONAL DE DESARROLLO ECONOMICO

GOBIERNO REGIONAL HUANCAVELICA GERENCIA REG. FRIJAN V°B° Ing. Rodas Julián Gonzales

F2: PROGRAMACIÓN DE ACTIVIDADES

OBJETIVO ESPECÍFICO (1)	ACTIVIDADES (2)	INDICADOR (3)		COSTO REFER. S/. (4)	CRONOGRAMA DE ACTIVIDADES (5)				FTE. FTO (6)	RESPONSABLE (7)
		UNID. MED. (3.1)	META ANUAL (3.2)		I TRIM. (5.1)	II TRIM. (5.2)	III TRIM. (5.3)	IV TRIM (5.4)		
Entrega de apoyo Logisto a los damnificados, afectados y evaluacion de riesgos	Evaluación de riesgos a la zonas inminentes. Entrega de apoyo Logisto a los damnificados y/o afectados	Informes	6	21,286.00	1	2	1	2	R.O.	ORDNSCyDC.
		Evaluacion de Fichas EDAN	300		50	100	100	50	R.O.	ORDNSCyDC.
		Pecosas	300		60	100	100	40	R.O.	ORDNSCyDC.
Funcionamiento y Mantenimiento de la Oficina de Defensa Nacional Seguridad Ciudadana y Defensa Civil.	tener operatividad las 24 horas por motivos de emergencia	informes emitidos.	12	8,714.00	3	4	2	3	R.O.	ORDNSCyDC.
				30,000.00						

GOBIERNO REGIONAL HUANCAVELICA REG. PLANEAM. PRES. ACONDIC. TERR. SUB GERENCIA DE PLANEAMIENTO Y PRESUPUESTO ESTADISTICA ACONDICIONAMIENTO TERRITORIAL

GOBIERNO REGIONAL DE HVCA. V°B° Ing. Guillermo Quispe Torres GERENCIA REGIONAL INFRAESTRUCTURA

GOBIERNO REGIONAL HUANCAVELICA V° B° ECON. MAXIMO MARINO REQUENA MACELLA GERENTE REGIONAL DE DESARROLLO ECONOMICO

GOBIERNO REGIONAL HUANCAVELICA V°B° Ing. Rodas Suárez Gonzales GERENCIA REG. RR.NN. Y GA.

F5: CONSOLIDADO MENSUALIZADO DEL PRESUPUESTO ESTIMADO PARA EL 2013

PART. ESPEC.	ENE	FEB	MAR	ABR	MAY	JUN	JUL	AGO	SET	OCT	NOV	DIC	TOTAL
2.3.1 5.3 1	0.00	0.00	754.00	0.00	0.00	0.00	0.00	0.00	0.00	0.00	0.00	0.00	754.00
2.3.2 1.2 2	0.00	0.00	0.00	126.00	126.00	252.00	252.00	252.00	126.00	126.00	126.00	0.00	1,386.00
2.3.2 2.1 1	260.00	140.00	140.00	140.00	140.00	140.00	140.00	140.00	140.00	140.00	140.00	140.00	1,800.00
2.3.2 2.1 2	40.00	20.00	20.00	20.00	20.00	20.00	20.00	20.00	20.00	20.00	20.00	20.00	260.00
2.3.2 2.2 1	700.00	200.00	200.00	200.00	200.00	200.00	200.00	200.00	200.00	200.00	200.00	200.00	2,900.00
2.3.2 2.2 2	250.00	250.00	250.00	250.00	250.00	250.00	250.00	250.00	250.00	250.00	250.00	250.00	3,000.00
2.3.2 5.1 1	4,200.00	4,200.00	4,200.00	3,200.00	3,200.00	900.00	0.00	0.00	0.00	0.00	0.00	0.00	19,900.00
TOTAL	**5,450.00**	**4,810.00**	**5,564.00**	**3,936.00**	**3,936.00**	**1,762.00**	**862.00**	**862.00**	**736.00**	**736.00**	**736.00**	**610.00**	**30,000.00**

SEGURIDAD CIUDADANA

F1: ARTICULACIÓN DE OBJETIVOS

OBJETIVOS ESTRATÉGICOS (1)	OBJETIVOS GENERALES (2)	OBJETIVOS ESPECÍFICOS (3)	INDICADOR DE RESULTADO (4)			
			DENOMINACIÓN (4.1)	FORMA DE CALCULO (4.2)	LINEA DE BASE (4.3)	MEDIOS DE VERIFICACIÓN (4.4)
Fortalecer el trabajo multisectorial contando con la participación de la comunidad que permita mejorar los niveles de seguridad ciudadana, mediante la planificación, formulación, ejecución y evaluación del presente Plan Regional.	Garantizar un ambiente de tranquilidad y convivencia pacífica dentro del marco de respeto a los Derechos Fundamentales de la Persona Humana.	Desarrollo de eventos de capacitación en materia de Adefensa Nacional Seguridad Ciudadana	El 80% de las localidades cuentan con el sistema de seguridad ciudadana.	Cantidad de capacitaciones por cantidad de participantes	participacion de comunidades locales, distrital, provincial	Plania de asistencia,
		Promover los comites Regionales y Provinciales para la conformacion de comites vecinales de seguridad ciudadana a nivel Regional	El 80% de las localidades cuentan con el sistema de seguridad ciudadana.	Las resoluciones jefaturales de la formacion de sistema de seguridad ciudadana	Comites de seguridad ciudadana local, comunal, distrital, provincial	Plan de seguridad ciudadana

F2: PROGRAMACIÓN DE ACTIVIDADES

OBJETIVO ESPECÍFICO (1)	ACTIVIDADES (2)	INDICADOR (3)		COSTO REFER. S/. (4)	CRONOGRAMA DE ACTIVIDADES (5)				FTE. FTO (6)	RESPONSABLE (7)
		UNID. MED. (3.1)	META ANUAL (3.2)		I TRIM. (5.1)	II TRIM. (5.2)	III TRIM. (5.3)	IV TRIM (5.4)		
Desarrollo de eventos de capacitación en materia de Adefensa Nacional Seguridad Ciudadana	Capacitaciones en tema de defensa nacional seguridad ciudadana	Actas de asistencia, informes emitidos.	5	5,800.00	1	1	2	1	R.O.	ORDNSCyDC.
Promover los comites Regionales y Provinciales para la conformacion de comites vecinales de seguridad ciudadana a nivel Regional	Desarrollar plan estrategico para la formacion del sistema de seguridad ciudadana	Resoluciones	60	29,200.00	30	15	10	5	R.O.	ORDNSCyDC.
				35,000.00						

F5: CONSOLIDADO MENSUALIZADO DEL PRESUPUESTO ESTIMADO PARA EL 2013

PART. ESPEC.	ENE	FEB	MAR	ABR	MAY	JUN	JUL	AGO	SET	OCT	NOV	DIC	TOTAL
2.3.1.5.1.2	0.00	0.00	400.00	0.00	0.00	0.00	0.00	0.00	0.00	0.00	0.00	0.00	400.00
2.3.2.8.1.1.	0.00	0.00	0.00	3,150.00	5,350.00	5,350.00	3,750.00	3,150.00	3,150.00	1,850.00	1,850.00	0.00	27,600.00
2.3.2.8.1.2.	0.00	0.00	0.00	200.00	300.00	300.00	200.00	200.00	200.00	100.00	100.00	0.00	1,600.00
2.3.2.5.1.2	0.00	0.00	0.00	0.00	0.00	5,400.00	0.00	0.00	0.00	0.00	0.00	0.00	5,400.00
TOTAL	**0.00**	**0.00**	**400.00**	**3,350.00**	**5,650.00**	**11,050.00**	**3,950.00**	**3,350.00**	**3,350.00**	**1,950.00**	**1,950.00**	**0.00**	**35,000.00**

INDECI

F5: CONSOLIDADO MENSUALIZADO DEL PRESUPUESTO ESTIMADO PARA EL 2013

PART. ESPEC.	ENE	FEB	MAR	ABR	MAY	JUN	JUL	AGO	SET	OCT	NOV	DIC	TOTAL
2.3.1 3.1 1	0.00	0.00	0.00	2,650.00	2,000.00	0.00	0.00	0.00	0.00	0.00	0.00	0.00	4,650.00
2.3.1 5.1 2	0.00	0.00	0.00	501.00	0.00	0.00	0.00	0.00	0.00	0.00	0.00	0.00	501.00
2.3.2 1.2 2	0.00	0.00	0.00	0.00	0.00	1,000.00	512.00	0.00	0.00	0.00	0.00	0.00	1,512.00
2.3.2 2.3 1	0.00	0.00	0.00	0.00	1,160.00	0.00	0.00	0.00	0.00	0.00	0.00	0.00	1,160.00
2.3.2 5.1 2	0.00	0.00	0.00	0.00	5,400.00	0.00	0.00	0.00	0.00	0.00	0.00	0.00	5,400.00
2.3.2 7.11 2	0.00	0.00	0.00	10,800.00	0.00	0.00	0.00	0.00	0.00	0.00	0.00	0.00	10,800.00
2.3.2 7.11 99	0.00	0.00	0.00	10,800.00	0.00	0.00	0.00	0.00	0.00	0.00	0.00	0.00	10,800.00
TOTAL	**0.00**	**0.00**	**0.00**	**24,751.00**	**8,560.00**	**1,000.00**	**512.00**	**0.00**	**0.00**	**0.00**	**0.00**	**0.00**	**34,823.00**

GOBIERNO REGIONAL HUANCAVELICA - GR. REG. PLANEAM. PRES. Y ACONDIC. TERRITORIAL - SUB GERENCIA DE PLANEAMIENTO ESTRATEGICO Y ESTADISTICA

GOBIERNO REGIONAL DE HVCA. - GERENCIA REGIONAL INFRAESTRUCTURA - Vº Bº Ing. Guillermo Quispe Torres

GOBIERNO REGIONAL HUANCAVELICA - Vº Bº ECON. MAXIMO MARINO REQUENA APACELLA GERENTE REGIONAL DE DESARROLLO ECONOMICO

GOBIERNO REGIONAL HUANCAVELICA - Vº Bº Ing. Roden Suárez Gonzales - GERENCIA REG. RR.NN. Y MA.

5.2 SECRETARIA DE CONSEJO REGIONAL

F1: ARTICULACIÓN DE OBJETIVOS

OBJETIVOS ESTRATÉGICOS (1)	OBJETIVOS GENERALES (2)	OBJETIVOS ESPECÍFICOS (3)	INDICADOR DE RESULTADO (4)			
			DENOMINACIÓN (4.1)	FORMA DE CALCULO (4.2)	LINEA DE BASE (4.3)	MEDIOS DE VERIFICACIÓN (4.4)
Modernizar y fortalecer la gestión pública regional en un marco de eficiencia y democracia participativa.	Dinamizar la gestión del Consejo Regional de Huancavelica	Elevar la calidad de la gestión normativa y garantizar una mayor y eficaz fiscalización en concordancia con la normatividad vigente	Incremento al 95% de Ordenanzas Promulgadas.	N° Ordenanzas Regionales promulgados/total de proyectos de Ordenanzas x 100	90% de Ordenanzas Promulgadas el año 2013	Libro de Actas de Sesiones de Consejo Regional Portal Institucional Diario Oficial el Peruano
			95% mas de Acuerdos Regionales Aprobados	N° de Acuerdos Regionales aprobadas/total de proyectos de Acuerdos Regionales x 100	85% de Acuerdos Regionales Aprobados	Libro de Actas de Sesiones de Consejo Regional Portal del Institucional

F2: PROGRAMACIÓN DE ACTIVIDADES

OBJETIVO ESPECÍFICO (1)	ACTIVIDADES (2)	INDICADOR (3)		COSTO REFER. S/. (4)	CRONOGRAMA DE ACTIVIDADES (5)				FTE. FTO (6)	RESPONSABLE (7)
		UNID. MED. (3.1)	META ANUAL (3.2)		I TRIM. (5.1)	II TRIM. (5.2)	III TRIM. (5.3)	IV TRIM (5.4)		
Elevar la calidad de la gestión normativa y garantizar una mayor y eficaz fiscalización en concordancia con la normatividad vigente	Brindar apoyo técnico administrativo al Consejo Regional y a los Consejeros a fin que ejerzan sus funciones normativas y fiscalizadoras eficientemente	Acciones	16	63,335.00	4	4	4	4	R.O.	Miembros del Consejo Regional
	Mantener actualizado el Libro de Actas de Sesiones del Consejo Regional	Actas	12	392.00	3	3	3	3	R.O.	Abog. Jordan Cardenas
	Emisión de Acuerdos Regionales	Acuerdos	180	4,888.00	50	45	35	50	R.O.	Abog. Jordan Cardenas
	Emisión de Ordenanzas Regionales	Ordenanzas	45	854.00	5	5	5	5	R.O.	Abog. Jordan Cardenas
	Asistencia técnica y Asesoramiento a los Consejeros y Comisiones del Consejo Regional	Informes	12	135,017.50	3	3	3	3	R.O.	Abog. Jordan Cardenas
	Notificación de Citaciones de Sesiones Ordinarias, Extraordinarias y Descentralizadas	Citaciones	24	1,286.00	6	6	6	6	R.O.	Magaly Garma Malpartida
	Redactar documentos, comunicación Interno y Externo. (Informes, Memorandums, Oficios y otros)	Documentos	900	2,097.00	230	230	220	220	R.O.	Betty Rojas Fiero Magaly Garma Malpartida
	Elaboración y seguimiento a los requerimientos de bienes y servicios para la operatividad del Consejo Regional	Documentos	96	354.00	24	24	24	24	R.O.	Magaly Garma Malpartida
	Realización de Sesiones Ordinarias, Extraordinarias desarrollarse en la sede del Gobierno Regional	Documentos	35	1,121.50	6	6	6	6	R.O.	Betty Rojas Fiero Magaly Garma Malpartida Edwin Escobar Torres
	Realización de Sesiones Ordinarias Descentralizadas en las siete Provincias	Sesiones	7	30,655.00	0	5	2	0	R.O.	Abog.Jordan Cardenas Arana Magaly Garma Malpartida
				240,000.00						

F5: CONSOLIDADO MENSUALIZADO DEL PRESUPUESTO ESTIMADO PARA EL 2013

PART. ESPEC.	ENE	FEB	MAR	ABR	MAY	JUN	JUL	AGO	SET	OCT	NOV	DIC	TOTAL
2.3.1 1.1 1	0.00	0.00	380.50	0.00	0.00	0.00	0.00	0.00	0.00	0.00	0.00	0.00	380.50
2.3.1 3.1 1	0.00	0.00	20,150.00	0.00	0.00	0.00	0.00	0.00	0.00	0.00	0.00	0.00	20,150.00
2.3.1 3.1 3	250.00		250.00		250.00		250.00		250.00		250.00		1,500.00
2.3.1 5.1 2	0.00	0.00	11,503.50	0.00	0.00	0.00	0.00	0.00	0.00	0.00	0.00	0.00	11,503.50
2.3.1 5.3 1	0.00	0.00	276.00	0.00	0.00	0.00	0.00	0.00	0.00	0.00	0.00	0.00	276.00
2.3.1.5.3 2	0.00	0.00	276.00	0.00	0.00	0.00	0.00	0.00	0.00	0.00	0.00	0.00	276.00
2.3.1 6.1 1	0.00	5,799.00	1,228.25	0.00	0.00	1,228.25	0.00	0.00	1,228.25	0.00	390.00	1,228.25	11,102.00
2.3.1 9.1 1	0.00	0.00	880.00	0.00	0.00	0.00	0.00	0.00	0.00	0.00	0.00	0.00	880.00
2.3.2 1.2 1	250.00	250.00	250.00	250.00	250.00	250.00	250.00	250.00	250.00	250.00	250.00	250.00	3,000.00
2.3.2 1.2 2	2,500.00	2,500.00	2,500.00	2,500.00	2,500.00	2,500.00	2,500.00	2,500.00	2,500.00	2,500.00	2,500.00	2,500.00	30,000.00

GOBIERNO REGIONAL HUANCAVELICA SUB GERENCIA DE PLANEAM. PRES. REG. ESTRATEGICA ESTADISTICA Y ACONDICIONAMIENTO TERRITORIAL

GOBIERNO REGIONAL DE HVCA. GERENCIA REGIONAL INFRAESTRUCTURA V°B° Ing. Guillermo Quispe Torres

GOBIERNO REGIONAL HUANCAVELICA V° B° ECON. MAXIMO MARINO REQUENA APACELLA GERENTE REGIONAL DE DESARROLLO ECONOMICO

GOBIERNO REGIONAL HUANCAVELICA V°B° Ing. Rodas Suárez Gonzales GERENCIA REG. RR.NN. Y GA.

2.3.2 2.1 1	150.00	150.00	150.00	150.00	150.00	150.00	150.00	150.00	150.00	150.00	150.00	150.00	1,800.00
2.3.2 2.1 2	20.00	20.00	20.00	20.00	20.00	20.00	20.00	20.00	20.00	20.00	20.00	20.00	240.00
2.3.2 2.2 1	1,300.00	1,300.00	1,300.00	1,300.00	1,300.00	1,300.00	1,300.00	1,300.00	1,300.00	1,300.00	1,300.00	1,300.00	15,600.00
2.3.2 2.2 2	100.00	100.00	100.00	100.00	100.00	100.00	100.00	100.00	100.00	100.00	100.00	100.00	1,200.00
2.3.2 2.31	30.00	30.00	30.00	30.00	30.00	30.00	30.00	30.00	30.00	30.00	30.00	30.00	360.00
2.3.2 2.4 1		280.00	200.00	580.00		1,080.00		280.00		280.00		1,080.00	3,780.00
2.3.2 4 1 3		772.00		280.00		280.00		280.00		280.00		280.00	2,172.00
2.3.2 6.3 3	0.00	0.00	0.00	0.00	270.00	0.00	0.00	0.00	0.00	0.00	0.00	0.00	270.00
2.3.2 7.11 99	18,600.00	8,870.00	8,350.00	6,600.00	6,600.00	6,600.00	6,600.00	6,600.00	6,600.00	6,600.00	6,600.00	6,600.00	95,220.00
2.3.2 8.1 1	2,950.00	2,950.00	2,950.00	2,950.00	2,950.00	2,950.00	3,850.00	2,950.00	2,950.00	2,950.00	2,950.00	3,850.00	37,200.00
2.3.2 8.1 2	257.50	257.50	257.50	257.50	257.50	257.50	257.50	257.50	257.50	257.50	257.50	257.50	3,090.00
TOTAL	**26,407.50**	**23,278.50**	**51,051.75**	**15,017.50**	**14,677.50**	**16,745.75**	**15,307.50**	**14,717.50**	**15,635.75**	**14,717.50**	**14,797.50**	**17,645.75**	**240,000.00**

GOBIERNO REGIONAL HUANCAVELICA
REG. PLANEAM. PRES. ASEGURO. Y ORD. TERRITORIAL
SUB GERENCIA DE PLANEAMIENTO ESTRATEGICO Y ORDENAMIENTO TERRITORIAL

GOBIERNO REGIONAL DE HVCA
V° B°
Ing. Guillermo Quispe Torres
GERENCIA REGIONAL INFRAESTRUCTURA

GOBIERNO REGIONAL
V° B°
ECON. MARIANO MARINO REGUERA APACELLA
GERENTE REGIONAL DE DESARROLLO ECONOMICO
HUANCAVELICA

GOBIERNO REGIONAL HUANCAVELICA
V°B°
Ing. Ruben Suárez Gonzales
REG. PLAN. Y ORD.

5.3 ORGANO DE CONTROL INSTITUCIONAL

F1: ARTICULACIÓN DE OBJETIVOS

OBJETIVOS ESTRATÉGICOS (1)	OBJETIVOS GENERALES (2)	OBJETIVOS ESPECÍFICOS (3)	INDICADOR DE RESULTADO (4)			
			DENOMINACIÓN (4.1)	FORMA DE CALCULO (4.2)	LINEA DE BASE (4.3)	MEDIOS DE VERIFICACIÓN (4.4)
La Contraloría General de la Republica dentro de los objetivos estratégicos enfoca en el desarrollo de un control moderno, técnico e imparcial, el OCI ha tomado en cuenta algunos objetivos estratégicos (lograr un alto nivel de confianza de la ciudadanía; Implantar el Control Gubernamental y evaluación de políticas públicas; Implantar el nuevo enfoque de lucha contra la corrupción; Incrementar la productividad; Implementar las mejores prácticas de control; Mejorar la cultura y clima organizacional; Implementar el modelo de Gestión por resultados en la Institución; Implementar un Sistema de Información Gerencial).	Efectuar acciones de control relativas al uso de recursos presupuestales incidiendo en el cumplimiento de metas, normatividad y en la legalidad del gasto en las partidas de personal, bienes y servicios e inversión con cargo a los recursos públicos de las diferentes fuentes de financiamiento asignaos al Gobierno Regional, según su importancia en la estructura de financiamiento.	Evaluar el grado de cumplimiento y eficiencia, eficacia de la gestión en la ejecución del presupuesto en relación a las disposiciones y en cumplimiento de metas establecidas.	Reducir la corrupción en un 15% la ejecución de presupuesto y la promoción de una cultura de honestidad, transparencia y 20% en áreas criticas.	N° de observaciones (irregularidades detectadas) / total de acciones de control realizadas.	20% de corrupción en manejo presupuestal y 30% áreas criticas.	Evaluación de PAC – SS. MM. CC.
		Implementación a las recomendaciones para el mejoramiento en sus sistemas administrativos de gestión y de control interno, desarrollando mecanismos preventivos, correctivos y de sanción.	Incrementar en un 25% su implementación de las recomendaciones.	N° de recomendaciones implementadas / total de las recomendaciones establecidas.	30% de deficiencias en la gestión de la entidad.	Evaluación de PAC – SS. MM. CC.
	Efectuar actividades de control dirigida a contribuir al mejoramiento de la entidad en sus sistemas administrativos, gestión y de control interno sin que en ningún caso conlleve interferencia en el control posterior.	Fortalecimiento del control preventivo, honestidad y transparencia a fin de coadyuvar en la gestión de la entidad.	Reducir en un 30% las deficiencias administrativas e irregularidades y las corrupciones.	N° de recomendaciones / actividades de control preventivo, fortalecimiento y la transparencia de la gestión de la entidad.	30 % de informes aplicables de control preventivo.	Evaluación de PAC – SS. MM. CC.

F2: PROGRAMACIÓN DE ACTIVIDADES

OBJETIVO ESPECÍFICO (1)	ACTIVIDADES (2)	INDICADOR (3)		COSTO REFER. S/. (4)	CRONOGRAMA DE ACTIVIDADES (5)				FTE. FTO (6)	RESPONSABLE (7)
		UNID. MED. (3.1)	META ANUAL (3.2)		I TRIM. (5.1)	II TRIM. (5.2)	III TRIM. (5.3)	IV TRIM (5.4)		
Evaluar el grado de cumplimiento, eficiencia y eficacia de la gestión de la ejecución del presupuesto en relación a las disposiciones y el cumplimiento de metas establecidas.	Acción de Control N° 01	Informe	1	28,050.00			1		R.O.	Supervisor: Ing. Washington Aparicio Ortega Auditor Encargado: CPC. Rodolfo Rojas Carrizales Integrantes: CPC. Fredy Rojas Escobar, Bach. Cont. George Huamani Riveros y CPC. Nicolas Florian Espinoza. Especilista Legal: Abog. Rocksana Ramirez Broncano
	Acción de Control N° 02	Informe	1	37,545.00			1		R.O.	Supervisor: Ing. Marcial Paucca Rivera Auditor Encargado: CPC. Edith Contreras Turco Integrantes: CPC. Urbano Leon Corzo, CPC. Raul Carhuapoma Hilario, Bach. Cont. Ana Cecilia Curi Huaman. Especialista Legal: Rocksana Ramirez Broncano
Implementación a las recomendaciones para el mejoramiento en sus sistemas administrativos de gestión, y de control interno desarrollando mecanismos preventivos, correctivos y de sanción.	Acción de Control N° 03	Informe	1	44,493.00				1	R.O.	Supervisor: Ing. Marcial Paucca Rivera Auditor Encargado: CPC. Digna Sabina Mendoza Huaman Integrantes: CPC. Urbano Leon Corzo, Bach. Cont. George Huamani Riveros, Lic. Lucila Surichaqui Quinte. Especialista Legal: Rocksana Ramirez Broncano
	Acción de Control N° 03	Informe	1	52,595.00				1	R.O.	Supervisor: Ing. Washington Aparicio Ortega Auditor Encargado: CPC. Pedro Soto Espinoza Integrantes: CPC. Fredy Rojas Escobar, CPC. Raul Carhuapoma Hilario y Bach. Cont. Ana Cecilia Curi Huaman. Especialista Legal: Abog. Rocksana Ramirez Broncano
	Informe de Seguimiento de Medidas Correctivas y de Procesos Judiciales (Ene-Jun 2012 y Jul-Dic 2012)	Informe	2	4,305.00	1		1		R.O.	Ing. Washington Aparicio Ortega CPC. Digna Sabina Mendoza Huaman Bach. Cont. George Huamani Riveros Bach. Cont. Ana Cecilia Curi Huaman
	Informe de Medidas de Austeridad	Informe	1	4,340.00	1				R.O.	Ing. Washington Aparicio Ortega CPC. Pedro Soto Espinoza Bach. Cont. George Huamani Riveros Bach. Cont. Ana Cecilia Curi Huaman

GOBIERNO REGIONAL HUANCAVELICA REG. PLANEAM. PRES. ACONDICIONAMIENTO TERRITORIAL SUB GERENCIA DE PLANEAMIENTO ESTRATEGICO ESTADISTICA Y ACONDICIONAMIENTO TERRITORIAL

GOBIERNO REGIONAL DE HVCA V° B° Ing. Guillermo Quispe Torres GERENCIA REGIONAL INFRAESTRUCTURA

GOBIERNO REGIONAL V° B° ECON. MAXIMO MARINO REQUENA APACELLA GERENTE REGIONAL DE DESARROLLO ECONOMICO HUANCAVELICA

GOBIERNO REGIONAL HUANCAVELICA V°B° Ing. Rodan Suárez Gonzales GERENCIA REG. FRUM. Y GA.

Fortalecimiento del control preventivo, honestidad y transparencia a fin de coadyuvar en la gestión de la entidad.	Evaluación de Denuncias (Directiva 08-2003-CG/DPC)	Denuncia Evaluada	4	2,605.00	1	1	1	1	R.O.	Ing. Washington Aparicio Ortega CPC. Nicolas Florian Espinoza Abog. Rocksana Ramirez Broncano
	Informe Anual Consejo Regional	Informe	1	4,405.00	1				R.O.	Ing. Washington Aparicio Ortega CPC. Pedro Soto Espinoza
	Participación en la Comisión Especial de Cautela (Art. 8° R.C. N° 063-2007-CG)	Informe	1	2,305.00		1			R.O.	Ing. Washington Aparicio Ortega CPC. Rodolfo Rojas Carrizales CPC. Raul Carhuapoma Hilario
	Revisión de la Estructura del Control Interno	Informe	1	4,405.00				1	R.O.	Ing. Washington Aparicio Ortega CPC. Edthi Contreras Turco CPC. Nicolas Florian Espinoza
	Veeduria Adquisición de Bienes	Informe	18	11,305.00		6	6	6	R.O.	Ing. Washington Aparicio Ortega CPC. Edtih Contreras Turco CPC. Nicolas Florian Espinoza CPC. Pedro Soto Espinoza CPC. Fredy Rojas Escobar Abog. Rocksana Judi Ramirez Broncano CPC. Urbano Leon Corzo CPC. Digna Sabina Mendoza Huaman CPC. Rodolfo Rojas Carrizales
	Veeduría Contratación de servicios	Informe	18	8,575.00		6	6	6	R.O.	Ing. Washington Aparicio Ortega CPC. Edtih Contreras Turco CPC. Nicolas Florian Espinoza CPC. Pedro Soto Espinoza CPC. Fredy Rojas Escobar Abog. Rocksana Judi Ramirez Broncano CPC. Urbano Leon Corzo CPC. Digna Sabina Mendoza Huaman CPC. Rodolfo Rojas Carrizales CPC. Raul Carhuapoma Hilario
	Veeduria Contratación de consultoría	Informe	8	12,275.00		2.00	2.00	4.00	R.O.	Ing. Washington Aparicio Ortega CPC. Edtih Contreras Turco CPC. Nicolas Florian Espinoza CPC. Pedro Soto Espinoza CPC. Digna Sabina Mendoza Huaman CPC. Rodolfo Rojas Carrizales
	Veeduría ejecución de obras	Informe	5	18,583.00			2.00	3.00	R.O.	Ing. Washington Aparicio Ortega Ing. Marcial Paucca Rivera CPC. Fredy Rojas Escobar
	Verificar Cumplimiento de normativa expresa: Ley de Transparencia y Acceso a la Información Pública. (Ley N° 27806, D.S. N° 043-2003-PCM)	Informe	2	2,470.00		1.00		1.00	R.O.	Ing. Washington Aparicio Ortega CPC. Rodolfo Rojas Carrizales Bach. Cont. Ana Cecilia Curi Huaman
	Verificar el Cumplimiento de la normativa relacionada al TUPA y a la Ley del Silencio Administrativo	Informe	12	6,705.00	3.00	3.00	3.00	3.00	R.O.	Ing. Washington Aparicio Ortega Lic. Lucila Surichaqui Quinte Bach. Cont. George Huamani Riveros
	Gestión Administrativa de la Oficina del OCI	Gestión Administrativa	1	27,699.00	0.25	0.25	0.25	0.25	R.O.	Ing. Washington Aparicio Ortega Ing. Marcial Paucca Rivera CPC. Edtih Contreras Turco CPC. Nicolas Florian Espinoza CPC. Pedro Soto Espinoza CPC. Fredy Rojas Escobar Abog. Rocksana Judi Ramirez Broncano CPC. Urbano Leon Corzo CPC. Digna Sabina Mendoza Huaman CPC. Rodolfo Rojas Carrizales CPC. Raul Carhuapoma Hilario Bach. Cont. Ana Cecilia Curi Huaman Lic. Lucila Surichaqui Quinte
	Atención de encargos de la Contraloría General de la Republica	Otros (Atención encargados CGR)	1	7,340.00	0.25	0.25	0.25	0.25	R.O.	Ing. Washington Aparicio Ortega Ing. Marcial Paucca Rivera CPC. Edith Contreras Turco CPC. Nicolas Florian Espinoza CPC. Pedro Soto Espinoza CPC. Fredy Rojas Escobar Abog. Rocksana Judi Ramirez Broncano CPC. Urbano Leon Corzo CPC. Digna Sabina Mendoza Huaman CPC. Rodolfo Rojas Carrizales CPC. Raul Carhuapoma Hilario Bach. Cont. Ana Cecilia Curi Huaman Lic. Lucila Surichaqui Quinte
				280,000.00						

F5: CONSOLIDADO MENSUALIZADO DEL PRESUPUESTO ESTIMADO PARA EL 2013

PART. ESPEC.	ENE	FEB	MAR	ABR	MAY	JUN	JUL	AGO	SET	OCT	NOV	DIC	TOTAL
2.3.13.11	0.00	0.00	450.00	450.00	675.00	675.00	675.00	450.00	900.00	900.00	1,350.00	0.00	6,525.00
2.3.15.12	5,520.71	245.00	350.00	1,928.00	1,725.00	175.00	1,900.00	1,725.00	1,690.00	245.00	1,375.00	175.00	17,054.00
2.3.15.31	115.00	0.00	0.00	0.00	0.00	0.00	0.00	0.00	0.00	0.00	0.00	0.00	115.00
2.3.21.21	0.00	0.00	0.00	0.00	0.00	325.00	325.00	0.00	350.00	675.00	325.00	0.00	2,000.00
2.3.21.22	0.00	0.00	252.00	252.00	2,142.00	2,142.00	2,142.00	252.00	3,780.00	4,032.00	4,032.00	0.00	19,026.00
2.3.22.11	150.00	150.00	150.00	150.00	150.00	150.00	150.00	150.00	150.00	150.00	150.00	150.00	1,800.00
2.3.22.12	20.00	20.00	20.00	20.00	20.00	20.00	20.00	20.00	20.00	20.00	20.00	20.00	240.00
2.3.22.21	150.00	150.00	150.00	150.00	150.00	150.00	150.00	150.00	150.00	150.00	150.00	150.00	1,800.00
2.3.22.22	100.00	100.00	100.00	100.00	100.00	100.00	100.00	100.00	100.00	100.00	100.00	100.00	1,200.00
2.3.22.23	100.00	100.00	100.00	100.00	100.00	100.00	100.00	100.00	100.00	100.00	100.00	100.00	1,200.00
2.3.22.31	0.00	0.00	740.00	0.00	740.00	0.00	740.00	0.00	740.00	0.00	740.00	0.00	3,700.00
2.3.22.42	0.00	0.00	0.00	0.00	0.00	700.00	0.00	0.00	0.00	0.00	0.00	1,400.00	2,100.00
2.3.27.2 99	2,500.00	0.00	0.00	0.00	0.00	0.00	0.00	0.00	0.00	0.00	0.00	0.00	2,500.00
2.3.27.31	0.00	324.00	324.00	324.00	324.00	324.00	324.00	324.00	324.00	324.00	324.00	0.00	3,240.00
2.3.27.52	0.00	0.00	0.00	0.00	150.00	150.00	150.00	150.00	150.00	150.00	0.00	0.00	900.00
2.3.27.11 99	1,000.00	0.00	0.00	0.00	0.00	0.00	1,000.00	0.00	0.00	0.00	0.00	0.00	2,000.00
2.3.28.11	14,400.00	16,900.00	16,900.00	16,900.00	16,900.00	16,900.00	19,300.00	16,900.00	16,900.00	16,900.00	16,900.00	19,300.00	205,100.00
2.3.28.12	700.00	800.00	800.00	800.00	800.00	800.00	800.00	800.00	800.00	800.00	800.00	800.00	9,500.00
TOTAL	**24,755.71**	**18,789.00**	**20,336.00**	**21,174.00**	**23,976.00**	**22,711.00**	**27,876.00**	**21,121.00**	**26,154.00**	**24,546.00**	**26,366.00**	**22,195.00**	**280,000.00**

GOBIERNO REGIONAL HUANCAVELICA
SUB GERENCIA DE PLANEAM. PRES. ACONDICIONAMIENTO TERRITORIAL

GOBIERNO REGIONAL DE HVCA
V° B°
Ing. Guillermo Quispe Torres
GERENCIA REGIONAL INFRAESTRUCTURA

GOBIERNO REGIONAL HUANCAVELICA
V° B°
ECON. MARIANO MARINO REQUENA ACOLLA
GERENTE REGIONAL DE DESARROLLO ECONOMICO

GOBIERNO REGIONAL HUANCAVELICA
V°B°
Ing. Radan Suárez Gonzales
GERENCIA REG. RR.NN. Y GA

5.1. GERENCIA GENERAL REGIONAL

GERENCIA GENERAL

F1: ARTICULACIÓN DE OBJETIVOS

OBJETIVOS ESTRATÉGICOS (1)	OBJETIVOS GENERALES (2)	OBJETIVOS ESPECÍFICOS (3)	INDICADOR DE RESULTADO (4)			
			DENOMINACIÓN (4.1)	FORMA DE CALCULO (4.2)	LINEA DE BASE (4.3)	MEDIOS DE VERIFICACIÓN (4.4)
Mejorar la calidad de la gestión institucional	Liderar y conducir la gestión administrativa operativa regional.	Mejorar la eficacia de la gestión Institucional	% de ejecución del presupuestal a nivel Pliego	Presupuesto total ejecutado a nivel Pliego del año / Presupuesto total asignado a nivel Pliego del año x 100	En el 2012 se ejecutó el 89.3% del presupuesto asignado al GRH por toda fuente (gastos corrientes y gastos de capital)	Informes, reporte SIAF y consulta amigable del MEF

F2: PROGRAMACIÓN DE ACTIVIDADES

OBJETIVO ESPECÍFICO (1)	ACTIVIDADES (2)	INDICADOR (3)		COSTO REFER. S/. (4)	CRONOGRAMA DE ACTIVIDADES (5)				FTE. FTO (6)	RESPONSABLE (7)
		UNID. MED. (3.1)	META ANUAL (3.2)		I TRIM. (5.1)	II TRIM. (5.2)	III TRIM. (5.3)	IV TRIM (5.4)		
Mejorar la eficacia de la gestión Institucional	Dirigir y monitoraer las actividades técnico administrativas de los órganos de apoyo, asesoramiento y de línea del Gobierno Regional.	Acciones	12	124,456.00	3	3	3	3	R.O.	Gerente General
	Realizar seguimiento y monitoreo de la ejecución de proyectos de inversión publica a nivel Pliego, en concordancia con los planes de desarrollo y políticas.	Acciones	12	166,426.00	3	3	3	3	R.O.	Gerente General
	Convocar y presidir las reuniones de trabajo a nivel de Directorio de Gerentes, Gerentes Sub Regionales y Directores Regionales, e informar a la Presidencia Regional sobres el desarrollo de actividades y ejecución de proyectos.	Reuniones	24	9,118.00	6	6	6	6	R.O.	Gerente General
				300,000.00						

F5: CONSOLIDADO MENSUALIZADO DEL PRESUPUESTO ESTIMADO PARA EL 2013

PART. ESPEC.	ENE	FEB	MAR	ABR	MAY	JUN	JUL	AGO	SET	OCT	NOV	DIC	TOTAL
2.3.1 1.1 1	0.00	1,494.00	0.00	0.00	1,494.00	0.00	0.00	0.00	1,494.00	0.00	0.00	0.00	4,482.00
2.3.1 3.1 1	1,350.00	1,350.00	1,350.00	1,350.00	1,350.00	1,350.00	1,350.00	1,350.00	1,350.00	1,350.00	1,350.00	1,350.00	16,200.00
2.3.1 3.1 3	120.00	120.00	982.00	120.00	120.00	120.00	120.00	120.00	120.00	120.00	120.00	120.00	2,302.00
2.3.1 5.1 2	0.00	7,812.00	434.00	0.00	0.00	0.00	0.00	0.00	0.00	0.00	0.00	0.00	8,246.00
2.3.1 5.3 1	0.00	572.00	0.00	0.00	0.00	0.00	0.00	0.00	0.00	0.00	0.00	0.00	572.00
2.3.1 5.4 1	0.00	988.00	0.00	0.00	0.00	0.00	0.00	0.00	0.00	0.00	0.00	0.00	988.00
2.3.1 6.1 1	470.00	5,745.00	470.00	470.00	5,015.00	470.00	470.00	4,535.00	470.00	470.00	4,535.00	470.00	23,590.00
2.3.1 99.1 3	0.00	400.00	0.00	0.00	0.00	0.00	0.00	0.00	0.00	0.00	0.00	0.00	400.00
2.3.2 1.2 1	200.00	200.00	200.00	200.00	200.00	200.00	200.00	200.00	200.00	200.00	200.00	200.00	2,400.00
2.3.2 1.2 2	1,500.00	1,500.00	1,500.00	1,500.00	1,500.00	1,500.00	1,500.00	1,500.00	1,500.00	1,500.00	1,500.00	1,500.00	18,000.00
2.3.2 2.1 1	300.00	300.00	300.00	300.00	300.00	300.00	300.00	300.00	300.00	300.00	300.00	300.00	3,600.00
2.3.2 2.1 2	60.00	60.00	60.00	60.00	60.00	60.00	60.00	60.00	60.00	60.00	60.00	60.00	720.00
2.3.2 2.2 1	700.00	700.00	700.00	700.00	700.00	700.00	700.00	700.00	700.00	700.00	700.00	700.00	8,400.00
2.3.2 2.2 2	250.00	250.00	250.00	250.00	250.00	250.00	250.00	250.00	250.00	250.00	250.00	250.00	3,000.00
2.3.2 2.2 3	250.00	250.00	250.00	250.00	250.00	250.00	250.00	250.00	250.00	250.00	250.00	250.00	3,000.00
2.3.2 2.3 1	170.00	170.00	170.00	170.00	170.00	170.00	170.00	170.00	170.00	170.00	170.00	170.00	2,040.00
2.3.2 4.1 1	0.00	200.00	400.00	0.00	200.00	0.00	0.00	200.00	0.00	0.00	200.00	0.00	1,200.00
2.3.2 4.1 3	0.00	0.00	4,000.00	0.00	0.00	0.00	0.00	0.00	0.00	0.00	0.00	0.00	4,000.00
2.3.2 4.1 5	0.00	0.00	1,500.00	0.00	0.00	0.00	0.00	0.00	0.00	0.00	0.00	0.00	1,500.00
2.3.2 6.3 3	0.00	900.00	0.00	0.00	0.00	0.00	0.00	0.00	0.00	0.00	0.00	0.00	900.00
2.3.2 7.11 99	7,700.00	7,550.00	6,550.00	5,250.00	4,500.00	4,500.00	4,650.00	5,050.00	4,500.00	4,650.00	4,500.00	4,500.00	63,900.00
2.3.2 7.2 2	6,000.00	5,000.00	0.00	0.00	0.00	0.00	0.00	0.00	0.00	0.00	0.00	0.00	11,000.00
2.3.2 7.5 2	150.00	150.00	150.00	150.00	150.00	150.00	150.00	150.00	150.00	150.00	150.00	150.00	1,800.00
2.3.2 8.1 1	1,500.00	1,500.00	9,000.00	11,000.00	11,000.00	11,000.00	12,200.00	11,000.00	11,000.00	11,000.00	11,000.00	12,200.00	113,400.00
2.3.2 8.1 2	100.00	100.00	290.00	390.00	390.00	390.00	390.00	390.00	390.00	390.00	390.00	390.00	4,000.00
2.6.3 2.1 2	0.00	360.00	0.00	0.00	0.00	0.00	0.00	0.00	0.00	0.00	0.00	0.00	360.00
TOTAL	[illegible]	27,671.00	[illegible]	[illegible]	[illegible]	21,410.00	22,760.00	26,225.00	22,904.00	21,560.00	25,675.00	22,610.00	300,000.00

Ing. Guillermo Quispe Torres

ECON. MAXIMO MARINO REQUENA APACILLA GERENTE REGIONAL DE DESARROLLO ECONÓMICO

Ing. Radan Suárez Gonzales

PROGRAMACIÓN DE FONDOS PARA PAGO EN EFECTIVO - GERENCIA GENERAL REGIONAL

PART. ESPEC.	ENE	FEB	MAR	ABR	MAY	JUN	JUL	AGO	SET	OCT	NOV	DIC	TOTAL
2.3.1 1.1.1		700.00			700.00				700.00				2,100.00
2.3.1 3.1 3	60.00	60.00	500.00	60.00	60.00	60.00	60.00	60.00	60.00	60.00	60.00	60.00	1,160.00
2.3.1 5.4 1		500.00											500.00
2.3.1.3.1.1	350.00	350.00	350.00	350.00	350.00	350.00	350.00	350.00	350.00	350.00	350.00	350.00	4,200.00
2.3.1.5.1.2.		1,000.00											1,000.00
2.3.1.6.1.1.	200.00	500.00	200.00	200.00	500.00	200.00	200.00	500.00	200.00	200.00	500.00	200.00	3,600.00
2.3.2 4.1 3			1,500.00										1,500.00
2.3.2 7.11 99	500.00	500.00	500.00	500.00	500.00	500.00	500.00	500.00	500.00	500.00	500.00	500.00	6,000.00
TOTAL	**1,110.00**	**3,610.00**	**3,050.00**	**1,110.00**	**2,110.00**	**1,110.00**	**1,110.00**	**1,410.00**	**1,810.00**	**1,110.00**	**1,410.00**	**1,110.00**	**20,060.00**

5.4.1. OFICINA REGIONAL DE ASESORÍA JURÍDICA

F1: ARTICULACIÓN DE OBJETIVOS

OBJETIVOS ESTRATÉGICOS (1)	OBJETIVOS GENERALES (2)	OBJETIVOS ESPECÍFICOS (3)	INDICADOR DE RESULTADO (4)			
			DENOMINACIÓN (4.1)	FORMA DE CALCULO (4.2)	LINEA DE BASE (4.3)	MEDIOS DE VERIFICACIÓN (4.4)
Modernizar y fortalecer la gestión pública regional en un marco de eficiencia y democracia participativa	Mejorar el aporte juridico en el proceso de toma de decisiones de las autoridades en asuntos controvertidos de la gestión institucional	Prestar una adecuada asesoria técnico legal y juridico de los órganos estructurados a nivel Pliego	100 % entre opiniones legales e Informes atendidas oportunamente	Nº opiniones legales emitidas/ Nº de solicitud de opiniones legales X 100	98 % de opiniones legales atendidas oportunamente en el 2012	Informes de opinión legal y Resoluciones Gerenciales

F2: PROGRAMACIÓN DE ACTIVIDADES

OBJETIVO ESPECÍFICO (1)	ACTIVIDADES (2)	INDICADOR (3)		COSTO REFER. S/. (4)	CRONOGRAMA DE ACTIVIDADES (5)				FTE. FTO (6)	RESPONSABLE (7)
		UNID. MED. (3.1)	META ANUAL (3.2)		I TRIM. (5.1)	II TRIM. (5.2)	III TRIM. (5.3)	IV TRIM (5.4)		
Prestar una adecuada asesoria técnico legal y juridico de los órganos estructurados de la Sede Central	Consultas y/o Asesoramiento Juridico a las diferentes Organos Estructurados	Accion	300	19,026.00	75	75	75	75	R.O.	Abog. Roman R. Canchari Pisco.
	Elaboracion de Opiniones Legales	Dcto.	500	3,243.00	90	90	90	90	R.O.	Abog., Jhonny, Jose Carmona, Mirtha y Anali.
	Elaboracion de Informes Legales y otros que implemente lo opinado.	Informes	500	10,262.00	87	87	87	87	R.O.	Abog. Anali, Mirtha,Jhonny, Jose, Carmona y Roman R. Canchari Pisco.
	Elaboracion del POI 2013	Dcto.	1	652.00				1	R.O.	Emma
	Evaluacion del POI	Dcto.	2	353.00		1		1	R.O.	Emma
	Elaboracion de Convenios con Municipalidades y otros	Convenios	300	1,452.00	75	75	75	75	R.O.	Abog. Mirtha L.T.
	Emitir opinion legal respecto a Recursos de Apelacion al amparo del D.L. 1017 Ley de Contratacion del Estado.	Dcto.	30	4,672.00		10	10	10	R.O.	Abog. Carmona, Jhonny, Jose, Mirtha, Anali.
	Revisar los documentos de gestion institucional y los tecnicos normativos, a fin de que los mismos se encuentren acorde con la normatividad legal que rige para los efectos.	Dcto.	50	6,860.00		25	25		R.O.	Abog. Carmona, Jhonny, Jose, Mirtha y Anali.
	Organizar, proponer y supervisar las labores de Asesoria Juridicas a nivel de las Gerencias Sub Regionales	Dcto.	100	5,076.00		25	50	25	R.O.	Abog. Canchari, Carmona y Jhonny.
	Revisar los aspectos legales de los contratos, convenios y addenda que celebra el organo ejecutivo	Accion	800	46,600.00	200	200	200	200	R.O.	Abog. Anali Fernandez G.
	Revision Expedientes Consejo Regional de Calificaciones	Expediente	40	5,170.00	10	10	10	10	R.O.	Sra. Gemma
	Elaboracion de Resoluciones Presidenciales del Consejo Regional de Calificaciones.	Dcto.	30	26,634.00		10	10	10	R.O.	Sra. Gema.

F5: CONSOLIDADO MENSUALIZADO DEL PRESUPUESTO ESTIMADO PARA EL 201 [illegible] 0,000.00

GOBIERNO REGIONAL HUANCAVELICA - GER. REG. PLANEAM. PRES. Y GESTIÓN TERR. - SUB GERENCIA DE PLANEAMIENTO ESTRATÉGICO, LOGÍSTICA Y ACONDICIONAMIENTO TERRITORIAL

GOBIERNO REGIONAL DE HVCA. - GERENCIA REGIONAL INFRAESTRUCTURA - V° B° - Ing. Guillermo Quispe Torres

GOBIERNO REGIONAL HUANCAVELICA - V° B° - ECON. MAXIMO MARINO REQUENA APACELLA - GERENTE REGIONAL DE DESARROLLO ECONÓMICO

GOBIERNO REGIONAL HUANCAVELICA - V°B° - Ing. Radcos Suárez Gonzales - GERENCIA REG. RR.NN. Y GA.

PART. ESPEC.	ENE	FEB	MAR	ABR	MAY	JUN	JUL	AGO	SET	OCT	NOV	DIC	TOTAL
2.3.1 5.1 2	0.00	2,825.00	2,094.00	669.00	412.00	0.00	0.00	0.00	0.00	0.00	0.00	0.00	6,000.00
2.3.2 1.2 1	0.00	200.00	0.00	250.00	200.00	250.00	200.00	450.00	200.00	250.00	0.00	0.00	2,000.00
2.3.2 1.2 2	0.00	840.00	0.00	900.00	840.00	900.00	640.00	1,540.00	640.00	900.00	0.00	0.00	7,200.00
2.3.2 2.1 1	100.00	100.00	100.00	100.00	100.00	100.00	100.00	100.00	100.00	100.00	100.00	100.00	1,200.00
2.3.2 2.1 2	60.00	60.00	60.00	60.00	60.00	60.00	60.00	60.00	60.00	60.00	60.00	60.00	720.00
2.3.2 2.3 1	0.00	0.00	200.00	0.00	0.00	0.00	200.00	0.00	0.00	0.00	0.00	0.00	400.00
2.3.2 5.1 1	800.00	800.00	800.00	800.00	800.00	800.00	800.00	800.00	800.00	800.00	800.00	800.00	9,600.00
2.3.2 7.11 99	6,000.00	4,300.00	3,800.00	200.00	120.00	0.00	100.00	100.00	100.00	100.00	100.00	0.00	14,920.00
2.3.2 7.5 2	0.00	150.00	150.00	150.00	150.00	150.00	150.00	150.00	150.00	150.00	150.00	150.00	1,650.00
2.3.2 8.1 1	1,500.00	1,500.00	5,300.00	5,300.00	5,300.00	5,300.00	5,900.00	5,300.00	5,300.00	5,300.00	5,300.00	5,900.00	57,200.00
2.3.2 8.1 2	100.00	100.00	200.00	200.00	200.00	200.00	200.00	200.00	200.00	200.00	200.00	200.00	2,200.00
2.6.3 2.1 2	0.00	350.00	730.00	1,210.00	700.00	0.00	0.00	0.00	0.00	0.00	0.00	0.00	2,990.00
2.6.3 2.3 1	0.00	10,000.00	8,000.00	4,000.00	0.00	0.00	0.00	0.00	0.00	0.00	0.00	0.00	22,000.00
2.6.3 2.9 4	0.00	0.00	0.00	180.00	0.00	0.00	0.00	0.00	0.00	0.00	0.00	0.00	180.00
2.6.6 1.3 2	145.00	145.00	145.00	145.00	145.00	145.00	145.00	145.00	145.00	145.00	145.00	145.00	1,740.00
TOTAL	**8,705.00**	**21,370.00**	**21,579.00**	**14,164.00**	**9,027.00**	**7,905.00**	**8,495.00**	**8,845.00**	**7,695.00**	**8,005.00**	**6,855.00**	**7,355.00**	**130,000.00**

5.4.2. OFICINA DE COOPERACIÓN TÉCNICA INTERNACIONAL

F1: ARTICULACIÓN DE OBJETIVOS

OBJETIVOS ESTRATÉGICOS (1)	OBJETIVOS GENERALES (2)	OBJETIVOS ESPECÍFICOS (3)	INDICADOR DE RESULTADO (4)			
			DENOMINACIÓN (4.1)	FORMA DE CALCULO (4.2)	LINEA DE BASE (4.3)	MEDIOS DE VERIFICACIÓN (4.4)
Mejorar la calidad de la gestion institucional	Articular las lineas de intervencion de la Cooperacion Tècnica Internacional No reembolsable con los lineamientos de Politica y de Gestion del Gobierno Regional de Huancavelica	Mejorar la eficacia de la gestion institucional	Proyectos de la cooperacion tecnica internacional articulados con planes de desarrollo de grh	Nº de proyectos de la cti articulados a los planes de desarrollo/ Nº total de proyectos de Cooperacion tecnica Internacional	0	informes de evaluacion y seguimiento de control de SISGEDO

F2: PROGRAMACIÓN DE ACTIVIDADES

OBJETIVO ESPECÍFICO (1)	ACTIVIDADES (2)	INDICADOR (3)		COSTO REFER. S/. (4)	CRONOGRAMA DE ACTIVIDADES (5)				FTE. FTO (6)	RESPONSABLE (7)
		UNID. MED. (3.1)	META ANUAL (3.2)		I TRIM. (5.1)	II TRIM. (5.2)	III TRIM. (5.3)	IV TRIM (5.4)		
Mejorar la eficacia de la gestion institucional	Proponer las Politicas Regionales de Cooperación Técnica y Financiera	Documento	3	9,875.67		1	1	1	R.O.	Oficina de Cooperación Técnica
	Reuniones de Coordinaciones , Articulación planificación y socialización, con los Organos Desconcentrados (DIRESA, DRE, GRDE, GRDS, GOBIERNOS LOCALES)	numero de reuniones	4	13,083.53	2	2			R.O.	Oficina de Cooperación Técnica
	Efectuar la evaluaciòn de los resultados e impacto en la región, de la cooperación técnica y financiera	documento	8	16,102.12	2	2	2	2	R.O.	Oficina de Cooperación Técnica
	Promover y comprometer las intervenciones de CTINR en las poblaciones de pobreza y extrema pobreza con enfoque de género e inclusion soial	reuniones	4	18,390.33	1	1	1	1	R.O.	Oficina de Cooperación Técnica
	Implementar el Sistema de Monitoreo y Seguimientos a la intervencion de Cooperacion Tecnica Internacional no reembolsable en la Región.	Documento	8	8,134.48	2	2	2	2	R.O.	Oficina de Cooperación Técnica
	Identificación , gestión y difusión de becas, convocatorias y fondos concursables con recursos de la Cooperacion Técnica Internacional.	convocatoria	12	15,736.57	3	3	3	3		Oficina de Cooperación Técnica
	Gestión y negociación de acuerdos y/o convenios de Cooperación Tecnica	Documento	4	26,586.33	1	1	1	1		Oficina de Cooperación Técnica
	Mejorar los Instrumentos y Directivas de la Dirección de Cooperación Técnica Internacional	numero de Instrumentos	2	7,090.97			1	1		Oficina de Cooperación Técnica
				65,586.13						

GOBIERNO REGIONAL HUANCAVELICA SUB GERENCIA DE PLANEAM. PRES. ESTADISTICA Y ACONDICIONAMIENTO TERRITORIAL REG. PLANEAM. PRES. ACONDI. TER.

GOBIERNO REGIONAL DE HVCA. GERENCIA REGIONAL INFRAESTRUCTURA V°Bo Ing. Guillermo Quispe Torres

GOBIERNO REGIONAL HUANCAVELICA V°B° ECON. MARIO MARINO REQUENA CAPACELLA GERENTE REGIONAL DE DESARROLLO ECONOMICO

GOBIERNO REGIONAL HUANCAVELICA V°B° Ing. Rocio Suárez Gonzales

F5: CONSOLIDADO MENSUALIZADO DEL PRESUPUESTO ESTIMADO PARA EL 2013

PART. ESPEC.	ENE	FEB	MAR	ABR	MAY	JUN	JUL	AGO	SET	OCT	NOV	DIC	TOTAL
2.3.1 1.1 1	50.00	50.00	50.00	50.00	50.00	50.00	50.00	50.00	50.00	50.00	50.00	50.00	600.00
2.3.1 5.1 2	10.00	3,498.27	56.00	50.00	50.00	50.00	50.00	50.00	50.00	50.00	50.00	50.73	4,015.00
2.3.1 5.3 1	70.00	505.00	70.00	70.00	70.00	70.00	70.00	70.00	70.00	70.00	70.00	70.00	1,275.00
2.3.1 5.4 1	153.00	0.00	0.00	0.00	0.00	0.00	0.00	0.00	0.00	0.00	0.00	0.00	153.00
2.3.1 5.99 99	50.00	50.00	50.00	50.00	50.00	50.00	50.00	50.00	50.00	50.00	50.00	50.00	600.00
2.3.2 1.2 1	0.00	0.00	180.00	180.00	450.00	270.00	270.00	180.00	270.00	180.00	270.00	0.00	2,250.00
2.3.2 1.2 2	0.00	420.00	420.00	840.00	1,500.00	780.00	1,500.00	1,140.00	1,200.00	780.00	1,260.00	420.00	10,260.00
2.3.2 1.2 99	1,025.00	1,025.00	1,025.00	1,025.00	1,025.00	1,025.00	1,025.00	1,025.00	1,025.00	1,025.00	1,025.00	1,025.00	12,300.00
2.3.2 2.1 1	150.00	150.00	150.00	150.00	150.00	150.00	150.00	150.00	150.00	150.00	150.00	150.00	1,800.00
2.3.2 2.1 2	987.00	80.00	80.00	80.00	80.00	80.00	80.00	80.00	80.00	80.00	80.00	80.00	1,867.00
2.3.2 2.2 1	150.00	150.00	150.00	150.00	150.00	150.00	150.00	150.00	150.00	150.00	150.00	150.00	1,800.00
2.3.2 2.2 2	70.00	70.00	70.00	70.00	70.00	70.00	70.00	70.00	70.00	70.00	70.00	70.00	840.00
2.3.2 2.3 1	1,380.00	0.00	0.00	0.00	0.00	0.00	0.00	0.00	0.00	0.00	0.00	0.00	1,380.00
2.3.2 2.4 2	500.00	0.00	500.00	0.00	0.00	0.00	500.00	0.00	500.00	0.00	0.00	0.00	2,000.00
2.3.2 2.4 4	0.00	0.00	0.00	0.00	0.00	0.00	0.00	0.00	0.00	0.00	0.00	1,200.00	1,200.00
2.3.2 3.1 1	170.00	170.00	170.00	170.00	170.00	170.00	170.00	170.00	170.00	170.00	170.00	170.00	2,040.00
2.3.2 5.1 1	2,200.00	2,200.00	2,200.00	2,200.00	2,200.00	2,200.00	2,200.00	2,200.00	2,200.00	2,200.00	2,200.00	2,200.00	26,400.00
2.3.2 6.1 2	0.00	100.00	0.00	0.00	0.00	0.00	0.00	0.00	0.00	0.00	0.00	0.00	100.00
2.3.2 7.11 99	2,710.00	2,710.00	210.00	210.00	210.00	210.00	210.00	210.00	210.00	210.00	210.00	210.00	7,520.00
2.3.2 7.2 2	0.00	0.00	0.00	0.00	0.00	0.00	0.00	0.00	0.00	0.00	0.00	4,000.00	4,000.00
2.3.2 8.1 1	1,700.00	1,700.00	4,200.00	4,200.00	4,200.00	4,200.00	2,000.00	1,700.00	1,700.00	1,700.00	1,700.00	2,000.00	31,000.00
2.3.2 8.1 2	100.00	100.00	200.00	200.00	200.00	200.00	100.00	100.00	100.00	100.00	100.00	100.00	1,600.00
TOTAL	**11,475.00**	**12,978.27**	**9,781.00**	**9,695.00**	**10,625.00**	**9,725.00**	**8,645.00**	**7,395.00**	**8,045.00**	**7,035.00**	**7,605.00**	**11,995.73**	**115,000.00**

5.4.3. OFICINA REGIONAL DE SUPERVISIÓN Y LIQUIDACIÓN

F1: ARTICULACIÓN DE OBJETIVOS

OBJETIVOS ESTRATÉGICOS (1)	OBJETIVOS GENERALES (2)	OBJETIVOS ESPECÍFICOS (3)	INDICADOR DE RESULTADO (4)			
			DENOMINACIÓN (4.1)	FORMA DE CALCULO (4.2)	LINEA DE BASE (4.3)	MEDIOS DE VERIFICACIÓN (4.4)
Modernizar y fortalecer la gestión pública regional en un marco de eficiencia y democracia participativa.	Garantizar una supervisión, control, seguimiento y monitoreo a las obras de infraestructura y proyectos de inversión financiadas por el Gobierno Regional, que son ejecutadas por la Unidad Ejecutora 001 Sede Central y Direcciones Regionales en el ámbito provincial de Huancavelica.	Proponer la implementación de : normas regionales para garantizar una óptima supervisión, monitoreo, liquidación y transferencia de obras de infraestructura y proyectos de inversión ejecutados por la Unidad Ejecutora 001 Sede Central.	Actualizar 02 normas regionales que se encuentran vigentes.	N° de normas aprobadas/02 = total de normas propuestas	10 Normas regionales vigentes hasta el 2012	Resolución
		Garantizar la calidad de ejecución de las obras de infraestructura y proyectos de inversión ejecutados por la Unidad Ejecutora 001 Sede Central, que tienen continuidad y por iniciarse, teniendo en cuenta los expedientes técnicos y planes operativos aprobados.	30 informes de compatibilidad. * 300 informes mensuales de PIPS programados el 2013. * 300 informes mensuales de supervisión/inspección de PIPS con continuidad. * 80 informes de conformidad de informes finales. * 500 informes (actas) de monitoreo a PIPS ejecutados por la Sede Central.	N° de inspecciones y/o supervisiones realizadas /1210 = total de inspecciones programadas	30 PIPS a ser iniciadas el 2013. 50 PIPS que tienen continuidad de ejecución.	Informes técnicos emitidos. Actas de Inspección y monitoreo.
	Optimizar la recepción, liquidación y transferencia de las obras de infraestructura y proyectos de inversión ejecutados el 2012 y ejercicios anteriores por la Unidad Ejecutora 001 Sede Central, y Direcciones Regionales.	Desarrollar acciones de recepción y liquidación de obras de infraestructura y proyectos de inversión, elaborar los expedientes de transferencia de las obras de infraestructura y proyectos de inversión concluidos en el ejercicio 2013 y años anteriores, que estuvieron a cargo de la Unidad Ejecutora Sede Central y a partir del 2012 de las Direcciones Regionales que tienen condición de Unidades Ejecutoras. elaborar las liquidaciones de los contratos de consultoria y de obras:	* 150 obras de infraestructura y proyectos de inversión concluidos, liquidados, y transferidos al sector beneficiado. * 150 liquidaciones de contratos de obras y consultorias.	N° obras y contratos liquidados/300 = total de obras y contratos a liquidar el 2013.	500 obras pendientes de liquidación	Resolución

GOBIERNO REGIONAL HUANCAVELICA SUB GERENCIA DE PLANEAMIENTO ESTRATEGICO ESTADISTICA Y ORDENAMIENTO TERRITORIAL

GOBIERNO REGIONAL DE HUCA Vº Bº Ing. Guillermo Quispe Torres GERENCIA REGIONAL DE INFRAESTRUCTURA

GOBIERNO REGIONAL Vº Bº ECON. MAXIMO MARINO RECUENCO APACOLLA GERENTE REGIONAL DE DESARROLLO ECONÓMICO HUANCAVELICA

GOBIERNO REGIONAL HUANCAVELICA Vº Bº Ing. Rodan Subros Gonzales GERENCIA REG. RR.NN. Y GA.

	* Optimizar las funciones de monitoreo a las obras de infraestructura y proyectos de inversión que estan a cargo de las 06 Gerencia Sub Regionales. * Fortalecer la actualización de conocimientos de los recursos humanos asignados a la Oficina Regional de Supervisión y Liquidación.	* Monitorear las acciones de supervisión y/o inspección, liquidación y transferencia de proyectos que estan a cargo de las Gerencias Sub Regionales de: Angaraes, Acobamba, Castrovirreyna, Churcampa, Huaytara y Tayacaja. * Desarrollar capacidades del personal profesional multidisciplinario que labora en la Oficina Regional de Supervisión y Liquidación	* 12 monitoreos técnicos a las funciones de supervisión, monitoreo, liquidación y transferencia de proyecto a cargo de las Gerencias Sub Regionales. * 02 capacitaciones en materia de contrataciones, liquidaciones, saneamiento, ejecución y supervisión de PIPs	N° de monitoreos efectuados a las Gerencias Sub Regionales / 12 informes a emitir. N° de capacitaciones realizadas/02 = total eventos programados	Obras de infraestrutura y proyectos de inversión ejecutados por las Gerencias Sub Regionales. Sin linea de base.	Informes de monitoreo y capacitación.

F2: PROGRAMACIÓN DE ACTIVIDADES

OBJETIVO ESPECÍFICO (1)	ACTIVIDADES (2)	INDICADOR (3)		COSTO REFER. S/. (4)	CRONOGRAMA DE ACTIVIDADES (5)				FTE. FTO (6)	RESPONSABLE (7)
		UNID. MED. (3.1)	META ANUAL (3.2)		I TRIM. (5.1)	II TRIM. (5.2)	III TRIM. (5.3)	IV TRIM (5.4)		
Proponer la implementación de : normas regionales para garantizar una óptima supervisión, monitoreo, liquidación y transferencia de obras de infraestructura y proyectos de inversión ejecutados por la Unidad Ejecutora 001 Sede Central.	Elaborar y proponer la actualización de normas regionales para su aprobación : directivas, instructivos o manuales de procedimientos para la inspección y/o supervisión, monitoreo, recepción, liquidación y transferencia de obras ejecutadas en sus diversas modalidades.	Norma	2	2,954.10	1		1		R.O.	Dirección Regional. Equipo Tecnico.
Garantizar la calidad de ejecución de las obras de infraestructura y proyectos de inversión ejecutados por la Unidad Ejecutora 001 Sede Central, que tienen continuidad y por iniciarse, teniendo en cuenta los expedientes técnicos y planes operativos aprobados.	Elaborar 1,210 informes técnicos de obras de infraestructura y proyectos de inversión: * 30 informes de compatibilidad. * 300 informes mensuales de PIPS programados el 2013. * 300 informes mensuales de supervisión/inspección de PIPS con continuidad. * 80 informes de conformidad de informes finales. * 500 informes (actas) de monitoreo a PIPS ejecutados por la Sede Central..	Informes técnicos	1210	74,909.70	303	302	303	302	R.O.	Dirección Regional. Equipo Tecnico.
Desarrollar acciones de recepción y liquidación de obras de infraestructura y proyectos de inversión, elaborar los expedientes de transferencia de las obras de infraestructura y proyectos de inversión concluidos en el ejercicio 2013 y años anteriores, que estuvieron a cargo de la Unidad Ejecutora Sede Central y a partir del 2012 de las Direcciones Regionales que tienen condición de Unidades Ejecutoras. elaborar las liquidaciones de los contratos de consultoria y de obras;	Emitir 300 informes de liquidación técnica financiera de las obras de infraestructura y proyectos de inversión concluidos el 2013 y años anteriores, incluye las liquidaciones de los contratos de consultorias teniendo en cuenta la normatividad nacional y regional vigente. Actividad que consta de: * 150 obras de infraestructura y proyectos de inversión concluidos, liquidados, y transferidos al sector beneficiado. * 150 liquidaciones de contratos de obras y consultorias.	Resolución	300	66,002.10	75	75	75	75	R.O.	Dirección Regional. Equipo Tecnico.
Monitorear las acciones de supervisión y/o inspección, liquidación y transferencia de proyectos que estan a cargo de las Gerencias Sub Regionales de: Angaraes, Acobamba, Castrovirreyna, Churcampa, Huaytara y Tayacaja. * Desarrollar capacidades del personal profesional multidisciplinario que labora en la Oficina Regional de Supervisión y Liquidación.	Realizar el monitoreo a las labores de supervisión, seguimiento, liquidación y transferencia de las obras de infraestructura y proyectos de inversión en las 06 Gerencias Sub Regionales. * 12 monitoreos técnicos a las funciones de supervisión, monitoreo, liquidación y transferencia de proyecto a cargo de las Gerencias Sub Regionales. * 02 capacitaciones en materia de contrataciones, liquidaciones, saneamiento, ejecución y supervisión de PIPs	Informes técnicos	14	6,134.10	4	3	4	3	R.O.	Director Regional y Equipo Técnico.
				150,000.00						

F5: CONSOLIDADO MENSUALIZADO DEL PRESUPUESTO ESTIMADO PARA EL 2013

PART. ESPEC.	ENE	FEB	MAR		MAY	JUN	JUL	AGO	SET	OCT	NOV	DIC	TOTAL

GOBIERNO REGIONAL REG. PLANEAM. PRES. Y ACOND. TERR. SUB GERENCIA DE PLANEAMIENTO ESTRATEGICO ESTADISTICA Y ACONDICIONAMIENTO TERRITORIAL HUANCAVELICA

GOBIERNO REGIONAL DE HCA. GERENCIA INFRAESTRUCTURA V° B° Ing. Guillermo Quispe Torres

GOBIERNO REGIONAL HUANCAVELICA V° B° ECON. MAXIMO MARINO REQUENA APACOLLA GERENTE REGIONAL DE DESARROLLO ECONOMICO

GOBIERNO REGIONAL HUANCAVELICA V°B° Ing. Ruben Suárez Gonzales

2.3.2 1.2 2	468.00	468.00	468.00	468.00	468.00	468.00	468.00	468.00	468.00	468.00	468.00	468.00	5,616.00
2.3.2 8.1 1	13,900.00	13,900.00	13,900.00	13,900.00	13,900.00	13,900.01	14,700.00	12,900.00	0.00	0.00	0.00	0.00	111,000.00
2.3.2 7.5 2	150.00	150.00	150.00	150.00	150.00	150.00	150.00	150.00	0.00	0.00	0.00	0.00	1,200.00
2.3.2 8.1 2	1,390.00	1,390.00	1,390.00	1,390.00	1,390.00	1,390.00	1,290.00	1,290.00	0.00	0.00	0.00	0.00	10,920.00
2.3.2 6.3 3	900.00	0.00	0.00	0.00	0.00	0.00	0.00	0.00	0.00	0.00	0.00	0.00	900.00
2.3.2 2.2 1	120.00	120.00	120.00	120.00	120.00	120.00	120.00	120.00	120.00	120.00	120.00	120.00	1,440.00
2.3.2 2.2 2	200.00	200.00	200.00	200.00	200.00	200.00	200.00	200.00	200.00	200.00	200.00	200.00	2,400.00
2.3.2 2.2 3	200.00	200.00	200.00	200.00	200.00	200.00	200.00	200.00	200.00	200.00	200.00	200.00	2,400.00
2.3.2 2.3 1	200.00	200.00	200.00	200.00	200.00	200.00	200.00	200.00	200.00	200.00	200.00	200.00	2,400.00
2.3.2 2.1 1	300.00	300.00	300.00	300.00	300.00	300.00	300.00	300.00	300.00	300.00	300.00	300.00	3,600.00
2.3.2 2.1 2	84.72	84.72	84.72	84.72	84.72	84.72	84.72	84.72	84.72	84.72	84.72	84.48	1,016.40
2.3.2 7.11 99	7,107.60	0.00	0.00	0.00	0.00	0.00	0.00	0.00	0.00	0.00	0.00	0.00	7,107.60
TOTAL	**25,020.32**	**17,012.72**	**17,012.72**	**17,012.72**	**17,012.72**	**17,012.73**	**17,712.72**	**15,912.72**	**1,572.72**	**1,572.72**	**1,572.72**	**1,572.48**	**150,000.00**

5.4.4. OFICINA DE IMAGEN INSTITUCIONAL

F1: ARTICULACIÓN DE OBJETIVOS

OBJETIVOS ESTRATÉGICOS (1)	OBJETIVOS GENERALES (2)	OBJETIVOS ESPECÍFICOS (3)	INDICADOR DE RESULTADO (4)			
			DENOMINACIÓN (4.1)	FORMA DE CALCULO (4.2)	LINEA DE BASE (4.3)	MEDIOS DE VERIFICACIÓN (4.4)
Mejorar la eficacia de la Gestión Institucional	Mejorar, fortalecer e implementar las herramientas y acciones institucionales de comunicación para una cobertura total de medios y generar espacios de atención efectiva.	Garantizar la difusion y publicidad de las actividades realizadas por el Gobierno Regional, manteniendo una relación permanente con los medios de comunicación.	Indice de percepción de la gestión institucional	Encuestas a usuarios externos.	0	Fichas de encuestas

F2: PROGRAMACIÓN DE ACTIVIDADES

OBJETIVO ESPECÍFICO (1)	ACTIVIDADES (2)	INDICADOR (3)		COSTO REFER. S/. (4)	CRONOGRAMA DE ACTIVIDADES (5)				FTE. FTO (6)	RESPONSABLE (7)
		UNID. MED. (3.1)	META ANUAL (3.2)		I TRIM. (5.1)	II TRIM. (5.2)	III TRIM. (5.3)	IV TRIM (5.4)		
Garantizar la difusión y publicidad de las actividades realizadas por el Gobierno Regional, manteniendo una relación permanente con los medios de comunicación.	Diseño y difusión de acciones de prensa de la gestión institucional y de temas de interés regional.	Servicio	160	108,015.00	40	40	40	40	R.O.	Personal de la oficina
	Organización y coordinación de eventos internos, extemos y servicios diversos.	Eventos	40	46,900.00	20	20	20	20	R.O.	Personal de la oficina
	Organización del "174° Aniversario de Restitución Politica del Departamento de Huancavelica".	Eventos	1	40,120.00		1			R.O.	Personal de la oficina
	Organización del "192° Aniversario de Independencia Nacional del Perú".	Eventos	1	4,965.00			1		R.O.	Personal de la oficina
				200,000.00						

F5: CONSOLIDADO MENSUALIZADO DEL PRESUPUESTO ESTIMADO PARA EL 2013

PART. ESPEC.	ENE	FEB	MAR	ABR	MAY	JUN	JUL	AGO	SET	OCT	NOV	DIC	TOTAL
2.3.1 1.1 1		196.00	196.00	196.00	196.00	196.00	196.00	196.00	196.00	196.00	196.00		1,960.00
2.3.1 2.1 1	15,500.00												15,500.00
2.3.1 5.1 2	1,632.32				250.00		243.00		250.00				2,375.32
2.3.1 5.3 2		65.00						65.00					130.00
2.3.1 6.1 99				35.00			35.00						70.00
2.3.1 7.1 1	264.00												264.00
2.3.1 99.1 4	15,000.00												15,000.00
2.3.2 1.2 1	20.00	20.00	20.00										60.00
2.3.2 1.2 2	400.00	400.00	400.00										1,200.00
2.3.2 2.1 1	150.00	150.00	150.00	150.00	150.00	150.00	150.00	150.00	150.00	150.00	150.00	150.00	1,800.00
2.3.2 2.1 2	25.00	25.00	25.00	25.00	25.00	25.00	25.00	25.00	25.00	25.00	25.00	25.00	300.00
2.3.2 2.2 1	150.00	150.00	150.00	150.00	150.00	150.00	150.00	150.00	150.00	150.00	150.00	150.00	1,800.00
2.3.2 2.2 2	150.00	150.00	150.00	150.00	150.00	150.00	150.00	150.00	150.00	150.00	150.00	150.00	1,800.00
2.3.2 2.2 3	150.00	150.00	150.00	150.00	150.00	150.00	150.00	150.00	150.00	150.00	150.00	150.00	1,800.00
2.3.2 2.3 1	100.00	100.00	100.00	100.00	100.00	100.00	100.00	100.00	100.00	100.00	100.00	100.00	1,200.00
2.3.2 2.4 2	4,192.29	4,192.29	4,192.29	16,192.29	4,192.29	4,192.29	4,192.29	4,192.29	4,192.29	4,192.29	4,192.29	4,192.29	62,307.48
2.3.2 2.4 4	900.00	900.00	900.00	900.00	900.00	900.00	1,400.00	900.00	900.00	900.00	900.00	900.00	16,000.00

GOBIERNO REGIONAL HUANCAVELICA REG. PLANEAM. PRES. ACOND. TERR. SUB GERENCIA DE PLANEAMIENTO ESTRATEGICO ESTADISTICA Y ACONDICIONAMIENTO TERRITORIAL

GOBIERNO REGIONAL DE HVCA. GERENCIA REGIONAL INFRAESTRUCTURA V°B° Ing. Guillermo Quispe Torres

GOBIERNO REGIONAL HUANCAVELICA V°B° ECON. MARIO MARINO REQUENA PACELLA GERENTE REGIONAL DE DESARROLLO ECONOMICO

GOBIERNO REGIONAL HUANCAVELICA V°B° Ing. Roden Suárez Gonzales

2.3.2 5.1 4				6,600.00			600.00						7,200.00
2.3.2 5.1 99	900.00		900.00	5,000.00	900.00		900.00		900.00			900.00	10,400.00
2.3.2 7.11 3				200.00			175.00						375.00
2.3.2 7.11 99	1,800.00	3,100.00	3,100.00	13,385.00			3,655.00						25,040.00
2.3.2 8.1 1	5,750.00	5,750.00	5,750.00	1,500.00	1,500.00	1,500.00	1,800.00	1,500.00	1,500.00	1,500.00	1,500.00	1,800.00	31,350.00
2.3.2 8.1 2	389.70	389.70	389.70	99.90	99.90	99.90	99.90	99.90	99.90	99.90	99.90	99.90	2,068.20
TOTAL	**47,473.31**	**15,737.99**	**16,572.99**	**49,533.19**	**8,763.19**	**7,613.19**	**14,021.19**	**7,678.19**	**8,763.19**	**7,613.19**	**7,613.19**	**8,617.19**	**200,000.00**

5.4.5. OFICINA REGIONAL DE ESTUDIOS DE PRE INVERSIONES

F1: ARTICULACIÓN DE OBJETIVOS

OBJETIVOS ESTRATÉGICOS (1)	OBJETIVOS GENERALES (2)	OBJETIVOS ESPECÍFICOS (3)	INDICADOR DE RESULTADO (4)			
			DENOMINACIÓN (4.1)	FORMA DE CALCULO (4.2)	LINEA DE BASE (4.3)	MEDIOS DE VERIFICACIÓN (4.4)
Modernizar y fortalecer la gestión pública regional en un marco de eficiencia y democracia participativa.	Contribuir al desarrollo socio económico de la Región Huancavelica, con la formulación de estudios de pre inversión de impacto regional debidamente sustentados, cuya posterior ejecución permitirá mejorar las condiciones de vida del poblador huancavelicano.	Lograr la articulación de la Oficina Regional de Estudios de Pre Inversión con las Gerencias Regionales, Gerencias Sub Regionales a través de la Gerencia General Regional para propiciar y elaborar proyectos enmarcados en los lineamientos de Política regional y nacional.	Identificar al 100 % los estudios de pre inversión a nivel de perfil para su formulación	N° de estudios formulados/N° de estudios identificados	55	Plan Operativo Institucional de OREPI; - Informes Técnicos de la Sub Gerencia de Programación e Inversiones; Informes Técnicos de la Gerencia General Regional.
		Fomentar las capacidades y la competitividad del equipo técnico de la Oficina Regional de Estudios de Pre Inversión en la formulación de proyectos en el marco del Sistema Nacional de Inversión Pública.	Cumplimiento al 100 % de las capaciataciones programadas del equipo profesional y tecnico en la identificación, formulación y evaluación de proyectos en la marco del SNIP.	N° de cursos realizados/N° de cursos programados	2	Actas de reuniones; - Informes técnicos de la Gerencia General Regional y de la Presidencia.-Actas de recepción de boletines
			Lograr el 100 % de emisión de boletines respecto a los cursos desarrollados	N° de boletines emitidos/N° de boletines programados	2	Informes técnicos, informes de las actividaes de la OREPI; lista de participantes
		Elaborar estudios de pre inversión, en los diversos sectores en concordancia a los lineamientos del Sistema Nacional de Inversión Publica-SNIP, y la normatividad complementaria aplicable a cada sector en estudio. Los proyectos deberán ser aprobados por la OPI del Gobierno Regional de Huancavelica.	Lograr el cumplimiento de las actividades programadas en el POA al 100%, respecto a formulación de estudios		1	Balance financiero del POA
			Cumplimiento al 100 % en la elaboración de estudios de pre inversión, por Administración Directa.	N° de estudios formulados/N° de estudios elaborados	55	Aprobados en el Banco de Proyectos

F2: PROGRAMACIÓN DE ACTIVIDADES

OBJETIVO ESPECÍFICO (1)	ACTIVIDADES (2)	INDICADOR (3)		COSTO REFER. S/. (4)	CRONOGRAMA DE ACTIVIDADES (5)				FTE. FTO (6)	RESPONSABLE (7)
		UNID. MED. (3.1)	META ANUAL (3.2)		I TRIM. (5.1)	II TRIM. (5.2)	III TRIM. (5.3)	IV TRIM (5.4)		
Lograr la articulación de la Oficina Regional de Estudios de Pre Inversión con las Gerencias Regionales, Gerencias Sub Regionales a través de la Gerencia General Regional para propiciar y elaborar proyectos enmarcados en los lineamientos	Identificación de los estudios de pre inversión de alcance regional que se encuentren enmarcados en los lineamientos de política regional; para su elaboración y su respectiva priorización.	Estudios de pre inversión	55	30,000.00	55				R.O.	Equipo Multidiciplinario de la Oficina Regional de Estudios de Pre Inversión
Fomentar las capacidades y la competitividad del equipo técnico de la Oficina Regional de Estudios de Pre Inversión en la formulación de proyectos en el marco del Sistema Nacional de Inversión Pública.	Capacitación del equipo técnico en la identificación, formulación y evaluación de proyectos en el marco del Sistema Nacional de Inversión Pública.	Curso	2	39,520.00	1		1		R.D. (CSC)	Equipo Multidiciplinario de la Oficina Regional de Estudios de Pre Inversión
Elaborar estudios de pre inversión, en los diversos sectores en concordancia a los lineamientos del Sistema Nacional de Inversión Publica-SNIP, y la normatividad complementaria aplicable a cada sector en estudio. Los proyectos deberán ser aprobados por la OPI del Gobierno Regional de Huancavelica	Elaborar estudios de pre inversión a nivel de perfil, en los diversos sectores en concordancia a los lineamientos del Sistema Nacional de Inversión Publica - (SNIP). Los proyectos que se elaboren serán por Administración Directa.	Estudios de pre inversión a Nivel de Perfil	55	1,851,832.06	10	15	15	15	R.D. (CSC)	Equipo Multidiciplinario de la Oficina Regional de Estudios de Pre Inversión

1,921,352.06

F5: CONSOLIDADO MENSUALIZADO DEL PRESUPUESTO ESTIMADO PARA EL 2013

RECURSOS ORDINARIOS

PART. ESPEC.	ENE	FEB	MAR	ABR	MAY	JUN	JUL	AGO	SET	OCT	NOV	DIC	TOTAL
2.3.2.2.11	550.00	550.00	550.00	550.00	550.00	550.00	550.00	550.00	550.00	550.00	550.00	550.00	6,600.00
2.3.2.2.12	200.00	200.00	200.00	200.00	200.00	200.00	200.00	200.00	200.00	200.00	200.00	200.00	2,400.00
23.2.2.3.1		200.00	200.00	200.00	200.00	200.00	200.00	200.00	200.00	200.00	200.00		2,000.00
2.3.2.2.2.1	150.00	150.00	150.00	150.00	150.00	150.00	150.00	150.00	150.00	150.00	150.00	150.00	1,800.00
2.3.2.2.2.2	600.00	600.00	600.00	600.00	600.00	600.00	600.00	600.00	600.00	600.00	600.00	600.00	7,200.00
2.3.2.5.1.1								2,000.00	2,000.00	2,000.00	2,000.00	2,000.00	10,000.00
TOTAL	**1,500.00**	**1,700.00**	**1,700.00**	**1,700.00**	**1,700.00**	**1,700.00**	**1,700.00**	**3,700.00**	**3,700.00**	**3,700.00**	**3,700.00**	**3,500.00**	**30,000.00**
						10,000.00		15,400.00					

F5: CONSOLIDADO MENSUALIZADO DEL PRESUPUESTO ESTIMADO PARA EL 2013

RECURSOS DETERMINADOS

PART. ESPEC.	ENE	FEB	MAR	ABR	MAY	JUN	JUL	AGO	SET	OCT	NOV	DIC	TOTAL
2.6.8.1.2.1	114,582.33	279,163.43	208,305.29	212,082.33	197,882.33	167,082.33	117,082.33	134,842.33	115,082.33	115,082.33	115,082.33	115,082.33	1,891,352.06
TOTAL	**114,582.33**	**279,163.43**	**208,305.29**	**212,082.33**	**197,882.33**	**167,082.33**	**117,082.33**	**134,842.33**	**115,082.33**	**115,082.33**	**115,082.33**	**115,082.33**	**1,891,352.06**

GOBIERNO REGIONAL HUANCAVELICA - SUB GERENCIA DE PLANEAM. PRES. ACONDIC. TERRITORIAL - ESTADISTICA - REG. PLANEAM. PRES. ACONDIC. TERRITORIAL

GOBIERNO REGIONAL DE HVCA. - GERENCIA REGIONAL INFRAESTRUCTURA - V° B° - Ing. Guillermo Quispe Torres

GOBIERNO REGIONAL HUANCAVELICA - V° B° - ECON. MARINO MARINO AREQUIPA PACCELLA - GERENTE REGIONAL DE DESARROLLO ECONOMICO

GOBIERNO REGIONAL HUANCAVELICA - V°B° - Ing. Ruben Suárez Gonzales - GERENCIA REG. RR.NN. Y G.A.

5.5 GERENCIA REGIONAL DE PLANEAMIENTO, PRESUPUESTO Y ACONDICIONAMIENTO TERRITORIAL

GERENCIA

F1: ARTICULACIÓN DE OBJETIVOS

OBJETIVOS ESTRATÉGICOS (1)	OBJETIVOS GENERALES (2)	OBJETIVOS ESPECÍFICOS (3)	INDICADOR DE RESULTADO (4)			
			DENOMINACIÓN (4.1)	FORMA DE CALCULO (4.2)	LINEA DE BASE (4.3)	MEDIOS DE VERIFICACIÓN (4.4)
Mejorar la calidad de la gestion institucional	Mejorar la eficacia de la Gestión Institucional	Mejorar la eficacia de la Gestión Institucional	% del PIM ejecutado al finalizar el ejercicio	PIM ejecutado / PIM total X 100	79.3 % de PIM ejecutado	Sistema SIAF
			% de limites departamentales e interdepartamental saneados	Límites territoriales saneados/Total de límites en controversia X 100	Al 2012 se tiene un avance promedio del 40% en el saneamiento de límites territoriales (a nivel departamental e interdepartamental)	Expedientes Tecnicos, Actas y Resoluciones
			% de unidades orgánicas implementadas adecuadamente	N° de unidades orgánicas implementadas adecuadamente / N° total de unidades existentes	Sin linea de base	Informes de área de planeamiento e inventarios

F2: PROGRAMACIÓN DE ACTIVIDADES

OBJETIVO ESPECÍFICO (1)	ACTIVIDADES (2)	INDICADOR (3)		COSTO REFER. S/. (4)	CRONOGRAMA DE ACTIVIDADES (5)				FTE. FTO (6)	RESPONSABLE (7)
		UNID. MED. (3.1)	META ANUAL (3.2)		I TRIM. (5.1)	II TRIM. (5.2)	III TRIM. (5.3)	IV TRIM (5.4)		
Mejorar la eficacia de la Gestión Institucional	Programar, dirigir, coordinar, controlar y evaluar la gestión del proceso presupuestario del pliego	Informes	4	20,644.60	1	1	1	1	R.O.	Gerente Regional de Planeamiento, Presupuesto y Acondicionamiento Territorial
	Organización, consolidación, verificación y presentación de la información presupuestal ante la dgpp e instancias pertinentes	Informes	24	8,659.00	6	6	6	6	R.O.	Gerente Regional de Planeamiento, Presupuesto y Acondicionamiento Territorial
	Formular y diseñar los instrumentos de gestión	Directivas / Manuales	4	13,207.00	1	1	1	1	R.O.	Gerente Regional de Planeamiento, Presupuesto y Acondicionamiento Territorial
	Asistencia técnica y capacitación en materia presupuestal e inversión publica	Informes	4	27,180.40	1	1	1	1	R.O.	Gerente Regional de Planeamiento, Presupuesto y Acondicionamiento Territorial
	Monitorear las acciones técnicas de demarcación territorial y del estudio de zonificación económica y ecológica	Informes	4	35,963.00	1	1	1	1	R.O.	Gerente Regional de Planeamiento, Presupuesto y Acondicionamiento Territorial
	Formular propuestas para la operatividad de la mancomunidad macroregional (ayacucho, apurimac y huancavelica)	Informes	2	17,872.00		1		1	R.O.	Gerente Regional de Planeamiento, Presupuesto y Acondicionamiento Territorial
	Supervisar la implementación de herramientas tecnológicas actualizadas a los órganos estructurados de la gerencia	Informes	2	46,474.00		1		1	R.O.	Gerente Regional de Planeamiento, Presupuesto y Acondicionamiento Territorial
				170,000.00						

F5: CONSOLIDADO MENSUALIZADO DEL PRESUPUESTO ESTIMADO PARA EL 2013

PART. ESPEC.	ENE	FEB	MAR	ABR	MAY	JUN	JUL	AGO	SET	OCT	NOV	DIC	TOTAL
2.3.1 3.1 1	0.00	0.00	0.00	3,322.00	1,000.00	2,700.00	0.00	1,416.00	0.00	471.00	0.00	0.00	8,909.00
2.3.1 3.1 3	0.00	0.00	0.00	0.00	0.00	742.00	0.00	0.00	0.00	0.00	0.00	0.00	742.00
2.3.1 5.1 1	0.00	0.00	420.00	0.00	0.00	0.00	0.00	0.00	280.00	0.00	0.00	0.00	700.00
2.3.1 5.1 2	0.00	0.00	8,319.00	0.00	0.00	0.00	0.00	0.00	0.00	0.00	0.00	0.00	8,319.00
2.3.1 5.3 1	0.00	0.00	678.00	0.00	0.00	0.00	0.00	0.00	0.00	0.00	0.00	0.00	678.00
2.3.1 5.4 1	0.00	0.00	162.00	340.00	0.00	0.00	0.00	0.00	0.00	0.00	0.00	0.00	502.00
2.3.1 6.1 1	0.00	0.00	3,600.00	0.00	0.00	0.00	0.00	0.00	0.00	0.00	0.00	0.00	3,600.00
2.3.2 1.2 1	100.00	150.00	700.00	500.00	400.00	600.00	450.00	350.00	450.00	400.00	500.00	100.00	4,700.00
2.3.2 1.2 2	210.00	357.00	966.00	894.00	1,260.00	1,776.00	1,020.00	1,146.00	1,923.00	1,104.00	1,314.00	210.00	12,180.00
2.3.2 2.1 1	180.00	180.00	180.00	180.00	180.00	180.00	180.00	180.00	180.00	180.00	180.00	180.00	2,160.00
2.3.2 2.1 2	60.00	60.00	60.00	60.00	60.00	60.00	60.00	60.00	60.00	60.00	60.00	60.00	720.00
2.3.2 2.2 1	180.00	180.00	180.00	180.00	180.00	180.00	180.00	180.00	180.00	180.00	180.00	180.00	2,160.00
2.3.2 2.2 2	240.00	240.00	240.00	240.00	240.00	240.00	240.00	240.00	240.00	240.00	240.00	240.00	2,880.00
2.3.2 2.2 3	200.00	200.00	200.00	200.00	200.00	200.00	200.00	200.00	200.00	200.00	200.00	200.00	2,400.00
2.3.2 2.3 1	400.00	400.00	400.00	400.00	400.00	400.00	400.00	400.00	400.00	400.00	300.00	300.00	4,600.00
2.3.2 4.1 3	0.00	0.00	0.00	0.00	2,000.00	0.00	0.00	0.00	0.00	0.00	0.00	0.00	2,000.00
2.3.2 4.1 5	0.00	0.00	0.00	0.00	600.00	0.00	0.00	0.00	1,200.00	0.00	600.00	0.00	2,400.00

GOBIERNO REGIONAL HUANCAVELICA REG. PLANEAM. PRES. ACOND. TERR. SUB GERENCIA DE PLANEAMIENTO ESTRATEGICO, ESTADISTICA Y ACONDICIONAMIENTO TERRITORIAL

GOBIERNO REGIONAL DE HVCA V° B° Ing. Guillermo Quispe Torres GERENCIA REGIONAL INFRAESTRUCTURA

GOBIERNO REGIONAL V° B° ECON. MARINO MARINO REQUENA CAPACELLA GERENTE REGIONAL DE DESARROLLO ECONOMICO HUANCAVELICA

GOBIERNO REGIONAL HUANCAVELICA V°B° Ing. Raden Suárez Gonzales GERENTE

2.3.2 7.11 99	7,900.00	7,900.00	2,200.00	1,450.00	2,700.00	700.00	2,200.00	950.00	2,200.00	700.00	950.00	700.00	30,550.00
2.3.2 7.3 1	0.00	0.00	0.00	500.00	0.00	500.00	0.00	0.00	500.00	0.00	500.00	0.00	2,000.00
2.3.2 7.3 2	0.00	0.00	0.00	0.00	0.00	500.00	0.00	500.00	0.00	0.00	0.00	0.00	1,000.00
2.3.2 8.1 1	0.00	0.00	7,200.00	7,200.00	7,200.00	7,200.00	8,100.00	7,200.00	7,200.00	7,200.00	7,200.00	8,100.00	73,800.00
2.3.2 8.1 2	0.00	0.00	300.00	300.00	300.00	300.00	300.00	300.00	300.00	300.00	300.00	300.00	3,000.00
TOTAL	**9,470.00**	**9,667.00**	**25,805.00**	**15,766.00**	**16,720.00**	**16,278.00**	**13,330.00**	**13,122.00**	**15,313.00**	**11,435.00**	**12,524.00**	**10,570.00**	**170,000.00**

5.5.1. SUB GERENCIA DE PLANEAMIENTO ESTRATÉGICO, ESTADÍSTICA Y ACONDICIONAMIENTO TERRITORIAL

F1: ARTICULACIÓN DE OBJETIVOS

OBJETIVOS ESTRATÉGICOS (1)	OBJETIVOS GENERALES (2)	OBJETIVOS ESPECÍFICOS (3)	INDICADOR DE RESULTADO (4)			
			DENOMINACIÓN (4.1)	FORMA DE CALCULO (4.2)	LINEA DE BASE (4.3)	MEDIOS DE VERIFICACIÓN (4.4)
Mejorar la calidad de la gestion institucional	Lograr una planificación articulada con los órganos estructurados para una adecuada y oportuna toma de decisiones institucional	Mejorar la eficacia de la Gestión Institucional	Porcentaje de cumplimiento de metas anualizadas PEI.	metas ejecutadas/ metas programadas x 100	Sin linea	Informe de evaluacion POI
			porcentaje de Intervenciones estratégicas de los programas de inversiones en la Región.	N° de proyectos del PEI en el Programa de Invesiones/ N° total de Proyectos del programa de inversiones x100	Sin linea	PIM inversiones informe de seguimiento fisicofinanciero del programa de invesiones
	Lograr el saneamiento, organización y ordenamiento territorial en el ámbito departamental.	Contar con estudios de diagnóstico y zonificación territorial	01 provincia con estudio de diagnóstico y zonificación (Acobamba).	N° de provincias con estudios de diagnóstico y zonificación/N° total de provincias	03 provinvias con EDZ (Churcampa, tayacaja y Angaraes)	Resoluciones de aprobación e Informes.
		Lograr el saneamiento y organización territorial de las provincias, proyectado según el plan nacional de demarcación territorial del año 2008.	01 provincia con expediente de saneamiento de limites territoriales (Angaraes)	N° de provincias con Expediente de Saneamiento de Limites/N° total de provincias	02 provincias cuentan con dos expedientes (Churcampa y Tayacaja)	Resoluciones de aprobación, Expedeintes e Informes técnicos
		Lograr el saneamiento de limites departamentales	01 limite departamental por sanear Huancavelica - Ica(Tramo Prov. Castrovirreyna - Prov. Chincha), (Tramo Prov. Huaytara - Prov.Pisco)	N° de limites departamentales saneados / Total de provincias que limitan con el departamento x 100	02 limites departamentales saneados Huancavelica - Ica(Prov. Huaytara - Prov. Ica) Huancavelica - Junin (Prov. Tayacaja - Prov. Satipo).	Actas suscrita con las provincias saneadas

F2: PROGRAMACIÓN DE ACTIVIDADES

OBJETIVO ESPECÍFICO (1)	ACTIVIDADES (2)	INDICADOR (3)		COSTO REFER. S/. (4)	CRONOGRAMA DE ACTIVIDADES (5)				FTE. FTO (6)	RESPONSABLE (7)
		UNID. MED. (3.1)	META ANUAL (3.2)		I TRIM. (5.1)	II TRIM. (5.2)	III TRIM. (5.3)	IV TRIM (5.4)		
ÁREA DE PLANEAMIENTO										
Mejorar la eficacia de la Gestión Institucional	Implementación del Plan Estratégico Institucional 2013 - 2016	Informe	4	24,727.00	1	1	1	1	R.O.	Equipo Técnico
	Apoyo en la Formulacion de la Programación del Presupuesto Multianual de Inversión Pública - PPMIP 2013-2016	Programa	1	1,129.00	1				R.O.	Luz Paucar y Paulo
	Coordinación y Organización del Encuentro Descentralizado de Autoridades y Sociedad Civil	Eventos	6	11,044.00	6				R.O.	Equipo Técnico
	Desarrollar el Curso - Taller para el Diseño de Instrumentos para la Construccion y Evaluacion de Indicadores de Desempeño	Planificadores	50	15,376.00		50			R.O.	Srta Elizabeth y Equipo Tecnico
	Elaboracion de Memoria Anual 2012 a Nivel Pliego 447	Documento	1	3,478.00	1				R.O.	Srta. Gloria Luz Paucar
	Elaboración del Informe de Rendicion de Cuenta de los Titulares 2012 ante la Contraloría General de la República	Documento	1	8,406.00		1			R.O.	Sub Gerente, Srta Olinda y Equipo Técnico
	Formulación y Evaluación de Indicadores de Desempeño para el Anteproyecto del Presupuesto Anual - MEF	Documento	2	6,145.00		1	1		R.O.	Sub Gerente y Equipo Técnico
	Organizar y Conducir el Proceso de Presupuesto Participativo Regional 2014	Proceso	1	42,799.00	0.5	0.5			R.O.	Sub Gerente y Equipo Técnico

GOBIERNO REGIONAL HUANCAVELICA - GR. REG. PLANEAM. PRES. Y ACOND. TERR. - SUB GERENCIA DE PLANEAMIENTO ESTRATÉGICO ESTADÍSTICA Y ACONDICIONAMIENTO TERRITORIAL

GOBIERNO REGIONAL DE HVCA - GERENCIA REGIONAL INFRAESTRUCTURA - V°B° Ing. Guillermo Quispe Torres

GOBIERNO REGIONAL HUANCAVELICA - V°B° ECON. MAXIMO MARINO REQUENA APACOLLA GERENTE REGIONAL DE DESARROLLO ECONOMICO

GOBIERNO REGIONAL HUANCAVELICA - GERENCIA REG. RR.NN. Y GA. - V°B° Ing. Radan Suárez Gonzales

	Revisión, Evaluación y Consolidación de los Planes Operativos Institucionales a Nivel Pliego 447	Informe	4	42,536.00	2			2	R.O.	Equipo Tecnico
	Seguimiento del Programa de Inversiones y de los Proyectos del Presupuesto Participativo Regional	Informe	4	4,360.00	1	1	1	1	R.O.	Srta. Gloria Luz Paucar
ÁREA DE ACONDICIONAMIENTO TERRITORIAL										
Contar con estudios de diagnóstico y zonificación territorial	Culminación - EDZ de Acobamba	Estudio	1	20,452.40	0.5	0.5			R.O.	Sub Gerente y Equipo Técnico
Lograr el saneamiento y organización territorial de las provincias, proyectado según el plan nacional de demarcación territorial del año 2008.	Culminacion SOT provincia Huancavelica	Expediente	1	4,146.00	0.5	0.5			R.O.	Sub Gerente y Equipo Técnico
	SOT provincia Angaraes	Expediente	1	32,373.60			0.5	0.5	R.O.	Sub Gerente y Equipo Técnico
Lograr el saneamiento de limites departamentales	Proceso de saneamiento de límites departamentales : Huancavelica - Ica (Tramo Prov. Castrovirreyna - Prov. Chincha y Pisco), (Tramo Prov. Huaytara - Prov.Palpa)	Actas	3	3,028.00	0.5	0.5			R.O.	Sub Gerente y Equipo Técnico
				220,000.00						

F5: CONSOLIDADO MENSUALIZADO DEL PRESUPUESTO ESTIMADO PARA EL 2013

Planeamiento Estratégico

PART. ESPEC.	ENE	FEB	MAR	ABR	MAY	JUN	JUL	AGO	SET	OCT	NOV	DIC	TOTAL
2.3.1 3.1 1	0.00	0.00	0.00	1,500.00	0.00	0.00	0.00	0.00	0.00	0.00	0.00	0.00	1,500.00
2.3.1 5.1 1	0.00	420.00	70.00	70.00	0.00	0.00	0.00	0.00	0.00	0.00	0.00	0.00	560.00
2.3.1 5.1 2	0.00	2,591.00	6,736.00	1,905.00	305.00	1,330.00	0.00	0.00	0.00	0.00	0.00	0.00	12,867.00
2.3.1 5.3 1	0.00	323.00	0.00	0.00	0.00	0.00	0.00	0.00	0.00	0.00	0.00	0.00	323.00
2.3.1 5.4 1	0.00	0.00	0.00	200.00	0.00	0.00	0.00	500.00	0.00	0.00	0.00	0.00	700.00
2.3.2 1.2 1	120.00	870.00	1,080.00	120.00	870.00	120.00	120.00	330.00	120.00	120.00	330.00	120.00	4,320.00
2.3.2 1.2 2	180.00	3,960.00	4,464.00	180.00	2,196.00	180.00	180.00	684.00	180.00	180.00	684.00	180.00	13,248.00
2.3.2 2.1 1	200.00	200.00	200.00	200.00	200.00	200.00	200.00	200.00	200.00	200.00	200.00	200.00	2,400.00
2.3.2 2.1 2	60.00	60.00	60.00	60.00	60.00	60.00	60.00	60.00	60.00	60.00	60.00	60.00	720.00
2.3.2 2.2 2	150.00	150.00	150.00	150.00	150.00	150.00	150.00	150.00	150.00	150.00	150.00	150.00	1,800.00
2.3.2 2.2 3	200.00	200.00	200.00	200.00	200.00	200.00	200.00	200.00	200.00	200.00	200.00	200.00	2,400.00
2.3.2 2.3 1	30.00	142.00	195.00	125.00	125.00	125.00	30.00	30.00	30.00	30.00	30.00	30.00	922.00
2.3.2 2.4 2	2,120.00	0.00	0.00	400.00	2,600.00	800.00	0.00	0.00	0.00	0.00	0.00	0.00	5,920.00
2.3.2 2.4 4	0.00	0.00	0.00	2,100.00	0.00	0.00	0.00	0.00	0.00	0.00	0.00	0.00	2,100.00
2.3.2 4.1 1	0.00	0.00	5,000.00	0.00	0.00	0.00	0.00	0.00	0.00	0.00	0.00	0.00	5,000.00
2.3.2 7.10 1	500.00	0.00	3,150.00	5,550.00	200.00	6,800.00	0.00	0.00	0.00	0.00	0.00	0.00	16,200.00
2.3.2 7.11 99	6,200.00	4,300.00	5,350.00	9,300.00	5,500.00	2,700.00	2,700.00	1,700.00	4,200.00	4,000.00	4,200.00	4,000.00	54,150.00
2.3.2 7.2 2	0.00	0.00	0.00	0.00	2,500.00	2,500.00	2,500.00	2,500.00	0.00	0.00	0.00	0.00	10,000.00
2.3.2 7.3 1	0.00	0.00	0.00	12,000.00	0.00	0.00	0.00	0.00	0.00	0.00	0.00	0.00	12,000.00
2.3.2 7.4 1	0.00	0.00	0.00	10,000.00	0.00	0.00	0.00	0.00	0.00	0.00	0.00	0.00	10,000.00
2.3.2 7.5 2	0.00	150.00	150.00	150.00	150.00	150.00	150.00	150.00	150.00	150.00	150.00	150.00	1,650.00
2.3.2 7.9 99	420.00	0.00	0.00	0.00	0.00	0.00	0.00	0.00	0.00	0.00	0.00	0.00	420.00
2.3.2.7.10.1	0.00	400.00	400.00	0.00	0.00	0.00	0.00	0.00	0.00	0.00	0.00	0.00	800.00
TOTAL	**10,180.00**	**13,766.00**	**27,205.00**	**44,210.00**	**15,056.00**	**15,315.00**	**6,290.00**	**6,504.00**	**5,290.00**	**5,090.00**	**6,004.00**	**5,090.00**	**160,000.00**

Acondicionamiento Territorial

PART. ESPEC.	ENE	FEB	MAR	ABR	MAY	JUN	JUL	AGO	SET	OCT	NOV	DIC	TOTAL
2.3.1.3.1.1	0.00	447.00	1,043.00	1,043.00	447.00	447.00	0.00	0.00	0.00	0.00	0.00	0.00	3,427.00
2.3.1.5.1.2	0.00	6,307.00	0.00	0.00	0.00	0.00	0.00	0.00	0.00	0.00	0.00	0.00	6,307.00
2.3.2.1.2.1	100.00	200.00	200.00	100.00	0.00	0.00	0.00	0.00	0.00	0.00	0.00	0.00	600.00
2.3.2.1.2.2	450.00	2,754.00	2,538.00	2,160.00	504.00	1,134.00	1,134.00	504.00	0.00	0.00	0.00	0.00	11,178.00
2.3.2.2.1.1	160.00	160.00	160.00	160.00	160.00	160.00	160.00	160.00	160.00	160.00	160.00	160.00	1,920.00
2.3.2.2.1.2	40.00	40.00	40.00	40.00	40.00	40.00	40.00	40.00	40.00	40.00	40.00	40.00	480.00
2.3.2.2.2.2	200.00	200.00	200.00	200.00	200.00	200.00	200.00	200.00	200.00	200.00	200.00	200.00	2,400.00
2.3.2.2.2.3	100.00	100.00	[illegible]	100.00	100.00	100.00	100.00	100.00	100.00	100.00	100.00	100.00	1,200.00

GOBIERNO REGIONAL HUANCAVELICA - SUB GERENCIA DE PLANEAMIENTO ESTRATEGICO, INVERSIONES Y ACONDICIONAMIENTO TERRITORIAL - V°B° - Ing. Ruben Suárez Gonzales

GOBIERNO REGIONAL DE HVCA - GERENCIA REGIONAL DE INFRAESTRUCTURA - V° B° - Ing. Guillermo Quispe Torres

GOBIERNO REGIONAL HUANCAVELICA - V° B° - ECON. MAXIMO MARINO REQUENA APACCLLA - GERENTE REGIONAL DE DESARROLLO ECONOMICO

2.3.2.2.3.1	0.00	0.00	100.00	100.00	0.00	0.00	0.00	0.00	0.00	0.00	0.00	200.00	400.00
2.3.2.7.11.99	3,388.00	3,100.00	0.00	0.00	0.00	0.00	0.00	0.00	0.00	0.00	0.00	0.00	6,488.00
2.3.2.8.1.1	0.00	0.00	2,400.00	2,400.00	2,400.00	2,400.00	2,700.00	2,400.00	2,400.00	2,400.00	2,400.00	2,700.00	24,600.00
2.3.2.8.1.2	0.00	0.00	100.00	100.00	100.00	100.00	100.00	100.00	100.00	100.00	100.00	100.00	1,000.00
TOTAL	**4,438.00**	**13,308.00**	**6,881.00**	**6,403.00**	**3,951.00**	**4,581.00**	**4,434.00**	**3,504.00**	**3,000.00**	**3,000.00**	**3,000.00**	**3,500.00**	**60,000.00**

5.5.2. SUB GERENCIA DE DESARROLLO INSTITUCIONAL E INFORMÁTICA

F1: ARTICULACIÓN DE OBJETIVOS

OBJETIVOS ESTRATÉGICOS (1)	OBJETIVOS GENERALES (2)	OBJETIVOS ESPECÍFICOS (3)	INDICADOR DE RESULTADO (4)			
			DENOMINACIÓN (4.1)	FORMA DE CALCULO (4.2)	LINEA DE BASE (4.3)	MEDIOS DE VERIFICACIÓN (4.4)
Mejorar la eficacia de la Gestión Institucional	Mejorar la Organización y la Gestión Administrativa del Gobiemo Regional de Huancavelica , para brindar al servidor y al usuario, un servicio de calidad.	Contar con Documentos de Gestión acorde a la realidad Institucional, e Impulsar su aplicación correcta de las mismas.	Incremento al 60% Documentos de Gestión Institucional Actualizados y/o formulados	Nº de documentos de Gestión / Nº total de Documentos de Gestión existentes	50% de documentos de gestión actualizados	Ordenanzas Regionales Resoluciones Ejecutivas Regionales
			incrementar a un 50% en la aplicación correcta de los documentos de gestión	Nº de documentos de gestión con aplicación correcta/el total de documentos de gestión formulados x 100	el 40% de los documentos de gestión se vienen aplicando correctamente.	Informes de seguimiento y evaluación
		Impulsar la simplificación administrativa Desarrollando procesos tecnicos para la Administración eficiente de los recursos humanos , materiales, financieros y agilizar los tramites.	Incremento al 90% Documentos Técnicos Normativos Aprobados	Nº de documentos Técnicos normativos aprobados / el total de documentos tecnicos normativos	el 60% de los documentos técnicos normativos aprobados	Ordenanzas Regionales Resoluciones Ejecutivas Regionales, Informes
		Actualizar y/o Formular, las Normas Internas de los Sistemas Administrativos; adecuando a nuestra particularidad.	Incremento al 90% Normas Internas actualizadas y/o formuladas.	Nº de normas internas formuladas /el total de normas internas existentes	El 60% de las normas internas actualizadas y/o formuladas	Resolución Gerencial General Regional y/o Informes finales.
		Promover y realizar investigaciones en materia de racionalización administrativa para impulsar el desarrollo organizacional en nuestra institución	Incremento del Nº de Opiniones Técnicas Emitidas.	Nº de Opiniones Técnicas Emitidas.		Informe Técnico
	Mejorar la gestión pública y propiciar la descentralización del Gobiemo Regional de Huancavelica, mediante el uso intensivo de las tecnologias de la información	Mejorar el proceso del Trámite Documentario mediante el control y seguimiento minucioso de la ubicación física y lógica de la documentación que llega y fluye dentro de la institución asi como de la que se genera al interior de la misma (registro, derivación, búsqueda y consultas), agilizando así la gestión y atención al ciudadano.	Incremento de la cantidad de usuarios registrados del SISGEDO.	Nº de usuarios registrados del SISGEDO*100/ Nº total de Empleados que usan un equipo de computo.	200 Usuarios del SISGEDO a diciembre del 2010	Revision del reporte de cantidad de usuarios registradios del SISGEDO en el momento de la verificacion.
	Mejorar la gestión pública y propiciar la descentralización del Gobiemo Regional de Huancavelica, mediante el uso intensivo de las tecnologias de la información	Difundir mediante una plataforma de información de libre acceso y en tiempo real la información clara y precisa de los logros y actividades que realiza el Gobiemo Regional (información institucional, avance de proyectos y obras, ejecución presupuestal, etc.) para fomentar la transparencia y participación ciudadana.	Rediseño del 100 % del Portal Web Institucional. Portal web Institucional debidamente Actualizado y Administrado.	% del portal web rediseñado. Nro. de registros en Log del servidor web.	0% del portal web rediseñado. 200 dias de administracion y actualización del portal web en el año 2010.	Verificacion en linea del Portal Web Insitucional Rediseñado. Revision de las Estadisticas de Visita, Cantidad de informacion descargada, etc.
	Mejorar la gestión pública y propiciar la descentralización del Gobiemo Regional de Huancavelica, mediante el uso intensivo de las tecnologias de la información	Socializar y capacitar a los usuarios en el uso y manejo de las Tecnologias de la Información y Comunicación y servicios implementadas en el Gobiemo Regional.	Capacitaciones a los Trabajadores del Gobiemo Regional en el uso de Tecnologias de Informacion y Comunicación.	Nº de trabajadores capacitados*100/Nº total de Empleados que usan un equipo de computo.	50% de usuarios capacitados en el uso de SISGEDO. 0% de trabajadores capacitados en el uso del correo institucional	Lista de asistencia de capacitaciones realizadas. Certificados entregados. Informes de capacitacion.

GOBIERNO REGIONAL REG. PLANEAM. PRES. REGIONAL T.P.P. SUB GERENCIA DE PLANEAMIENTO ESTRATEGICO ESTADISTICA Y ACONDICIONAMIENTO TERRITORIAL HUANCAVELICA

GOBIERNO REGIONAL DE HVCA. Vº Bº Ing. Guillermo Quispe Torres GERENCIA REGIONAL INFRAESTRUCTURA

GOBIERNO REGIONAL Vº Bº ECON. MAXIMO MARINO REQUENA APAGOLLA GERENTE REGIONAL DE DESARROLLO ECONOMICO HUANCAVELICA

GOBIERNO REGIONAL HUANCAVELICA Vº Bº Ing. Rodan Suárez Gonzales GERENCIA REG. RR.NN. Y G.A.

	Establecer y mantener la seguridad, integración y operatividad de la Infraestructura Tecnológica del Gobierno Regional de Huancavelica.	Garantizar el funcionamiento de la Infraestructura Tecnológica de hardware y software proporcionando plataformas de operación óptimas para el funcionamiento eficaz de sistemas y servicios informáticos.	Administracion y soporte tecnico a los servidores, equipos de computo e instalaciones de red del Gobierno Regional de Huancavelica. Administracion de las cuentas de usuario de los diversos sistemas informaticvos, implementados en el Gobierno Regional de Huancavelica.	N° de casos de soporte tecnico para servidores e instalaciones de red presentados durante el año. N° de solicitudes para administracion de cuentas de usuarios presentados durante el año. N° de casos de soporte tecnico para equipos de computo presentados durante el año. N° Evento de Videconferencia atendidos*100/N° Evento de Videconferencia solicitados	2088 casos de soporte tecnico a servidores e instalaciones de red atendidos. 967 solicitudes para administracion de cuentas de usuario atendidos. 22 Videconferencias realizadas.	Registro personal de casos de soporte tecnico, Servidores e instalaciones de red. Ficha de registro de usuarios en los diversos servicios y sistemas informáticos. Ficha de diagnostico y reparacion de equipos informaticos. N° Ficha de Eventos de Videconferencia atendidos Gasto mensual de la linea RDSI.
		Asegurar la integridad, confidencialidad y disponibilidad de los activos informáticos de la organización (información, hardware, software y usuarios)	Realizacion de copias de seguridad de Informacion critica.	N° de copias de seguridad mensuales de sistemas informaticos criticos *100/N° de Sistemas informaticos en funcionamiento por mes.	82 Copias de seguridad de sistemas criticos en el año 2011.	Verificacion en el catalogo de copias de seguridad.
		Proporcionar asesoramiento tecnico en materia de informática a todos los órganos del Gobierno Regional de Huancavelica, en materia de adquisición de sistemas, servicios, equipos, redes y comunicación, proponer planes, procesos, directivas y absolución de consultas de carácter informático.	Cantidad de informes tecnicos previo de evaluacion de software emitidos. Cantidad de Planes Operativos presentados. Cantidad de Directivas propuestas. Cantidad de manuales formulados.	N° de informes tecnicos informaticos presentados/N° total de informes presentados en la Sub Gerencia N° de planes y/o directivas informaticas aprobados/N° total de planes y/o directivas informaticas presentados	995 Informes tecnicos 274 informes tecnicos previo de evaluacion de software 1 Plan Operativo Informatico 2010 aprobado	Registro de Informes previos de evaluacion de software emitidos en el SISGEDO. Registro de Directivas emitidos. Registro de Manuales formulados.
		Administración de Sistema Unico de Planillas para el procesamiento de los pagos mensuales a través del registro de los trabajadores y sus datos del perfil del cargo	Cantidad de usuarios de sistema Unico de Planillas capacitados. Administracion de ACM Ejecucion de Porcesos	% de usuarios capacitados # de registros ingresado y modificados # de reportes entregados alas dioversas Areas	0 usuarios capacitados 600 ingresos y modificaciones 100 reportes.	Registro de usuarios capacitados. Cantidad de coprreos Remitidos y consultas ala RENIECRegistros de reportes Entregados

F2: PROGRAMACIÓN DE ACTIVIDADES

OBJETIVO ESPECÍFICO (1)	ACTIVIDADES (2)	INDICADOR (3)		COSTO REFER. S/. (4)	CRONOGRAMA DE ACTIVIDADES (5)				FTE. FTO (6)	RESPONSABLE (7)
		UNID. MED. (3.1)	META ANUAL (3.2)		I TRIM. (5.1)	II TRIM. (5.2)	III TRIM. (5.3)	IV TRIM (5.4)		
ÁREA DE RACIONALIZACIÓN				65,223.90						
Contar con Documentos de Gestión acorde a la realidad Institucional, e Impulsar su aplicación correcta de las mismas.	Conducir, Dirigir, Evaluar y monitorear las actividades de las Areas de Racinalización, e Informática.	Documentos	12	13,356.00	3	3	3	3	R.O.	Cesar J. Altamirano Flores (Sub Gerente)
	Redacción y registro de los Documentos emitidos en el Sistema de Gestión Documentaria (SISGEDO).	Oficios	60	13,019.50	10	10	20	20	R.O.	Vilma Lloclla Pariona
		Informes	500		120	130	125	125	R.O.	Vilma Lloclla Pariona
		Memorandums	400		70	70	130	130	R.O.	Vilma Lloclla Pariona
		Memo. Mult.	15		4	4	4	3	R.O.	Vilma Lloclla Pariona
	Registro de los Documentos recibidos en el Sistema de Gestión Documentaria (SISGEDO).	Documentos	2500		625	625	625	625	R.O.	Vilma Lloclla Pariona
	Actualización, y/o reformulación del Organigrama Estructural y el Reglamento de Organización y Funciones de la Sede Central, del Gobierno Regional de Huancavelica	Documento	1	1,978.30	1	-	-	-	R.O.	Marino Ordoñez Valladolid Petronila Graciela Reyes Pérez
	Revisión del Organigrama Estructural y del Reglamento de Organización y Funciones de las Unidades Ejecutoras del Gobierno Regional de Huancavelica	Documento	12	127.90	4	8	-	-	R.O.	Marino Ordoñez Valladolid Petronila Graciela Reyes Pérez
	Actualización y/o reformulación del Cuadro para Asignación de Personal de la Sede Central del Gobierno Regional de Huancavelica	Documento	1	101.90	1	-	-	-	R.O.	Marino Ordoñez Valladolid Petronila Graciela Reyes Pérez
	Revisión del Cuadro para Asignación de Personal de las Unidades Ejecutoras del Gobierno Regional de Huancavelica	Documento	12	542.00	4	8	-	-	R.O.	Marino Ordoñez Valladolid Petronila Graciela Reyes Pérez
	Actualización, y/o reformulación del Manual de Organización y Funciones de la Sede Central, del Gobierno Regional de Huancavelica.	Documento	1	248.00		1	-	-	R.O.	Marino Ordoñez Valladolid Petronila Graciela Reyes Pérez

GOBIERNO REGIONAL HUANCAVELICA SUB GERENCIA DE PLANEAMIENTO ESTRATEGICO Y ACONDICIONAMIENTO TERRITORIAL

V° B° Ing. Guillermo Quispe Torres GERENCIA REGIONAL INFRAESTRUCTURA

GOBIERNO REGIONAL HUANCAVELICA V° B° ECON. MAXIMO MARINO REQUENA APACELLA GERENTE REGIONAL DE DESARROLLO ECONÓMICO

GOBIERNO REGIONAL HUANCAVELICA V°B° Ing. Nadan Suárez Gerente

	Revisión del Manual de Organización y Funciones de las Unidades Ejecutoras del Gobierno Regional de Huancavelica.	Documento	12	636.00		4	4	4	R.O.	Marino Ordoñez Valladolid Petronila Graciela Reyes Pérez
	Asesoria y orientación en la formulación de documentos de gestión, a las unidades orgánicas del Gobierno Regional.	Asesorias	20	0.00	5	5	5	5	R.O.	Marino Ordoñez Valladolid Petronila Graciela Reyes Pérez
Impulsar la simplificación administrativa, desarrollando procesos tecnicos para la Administración eficiente de los recursos humanos , materiales, financieros y agilizar los trámites.	Formulación, Actualización del Texto Unico de Procedimientos Adminsitrativos de la Sede Central del Gob Reg. Hvca.	Documento	1	13,514.20	0.25	0.25	0.25	0.25	R.O.	Marino Ordoñez Valladolid Petronila Graciela Reyes Pérez
	Revisión del Texto Unico de Procedimientos Adminsitrativos de las Unidades Ejecutoras del Gob Reg. Hvca.	Documento	12	610.00		4	4	4	R.O.	Marino Ordoñez Valladolid Petronila Graciela Reyes Pérez
	Formulación y/o Actualización del Manual de Procedimientos por Sistemas Administrativos. de la Sede Central del Gob Reg. Hvca.	Documento	1	13,397.40	0.25	0.25	0.25	0.25	R.O.	Marino Ordoñez Valladolid Petronila Graciela Reyes Pérez
	Revisión del Manual de Procedimientos de las Unidades Ejecutoras del Gob Reg. Hvca.	Documento	12	281.80		4	4	4	R.O.	Marino Ordoñez Valladolid Petronila Graciela Reyes Pérez
	Asesoria y orientación en la formulación de documentos técnicos normativos.	asesorias	20	0.00	3	3	3	3	R.O.	Marino Ordoñez Valladolid Petronila Graciela Reyes Pérez
Actualizar y/o Formular, las Normas Internas de los Sistemas Administrativos; adecuando a nuestra realidad.	Formulación, actualización y/o revisión de Directivas internas de los sistemas administrativos de la Sede Central y de las Gerencias Sub Regionales del Gob Reg. Hvca.	Documento	14	72.70	4	4	3	3	R.O.	Marino Ordoñez Valladolid Petronila Graciela Reyes Pérez
	Formulación, actualización y/o revisión de Reglamentos internos de los sistemas administrativos de la Sede Central y de las Gerencias Sub Regionales del Gob Reg. Hvca.	Documento	4	259.50	1	1	1	1	R.O.	Marino Ordoñez Valladolid Petronila Graciela Reyes Pérez
	Elaboración, actualización y/o revisión de Manuales de los sistemas administrativos de la Sede Central y de las Gerencias Sub Regionales del Gob Reg. Hvca.	Documento	4	295.40	1	1	1	1	R.O.	Marino Ordoñez Valladolid Petronila Graciela Reyes Pérez
	Formulación del Clasificador de Cargos del Gobierno Regional de Hvca.	Clasificador de cargos	1	6,580.30	0.5	0.5	-	-	R.O.	Marino Ordoñez Valladolid Petronila Graciela Reyes Pérez
Promover y realizar investigaciones en materia de racionalización administrativa para impulsar el desarrollo organizacional en nuestra institución	Emisión de Informes Técnicos y absolver consultas, solicitados por las unidades organicas del Gobierno Regional Hvca.	Documento	30	127.00	7	7	8	8	R.O.	Marino Ordoñez Valladolid Petronila Graciela Reyes Pérez
	Formulación y Evaluación del Plan Operativo Institucional del Area de Racionalización	Documento	3	76.00	1		1	1	R.O.	Marino Ordoñez Valladolid Petronila Graciela Reyes Pérez
ÁREA DE INFORMÁTICA				**214,776.10**						
Mejorar el proceso del Tramite Documentario mediante el control y seguimiento minucioso de la ubicación física y lógica de la documentación que llega y fluye dentro de la institución asi como de la que se genera al interior de la misma (registro, derivación, búsqueda y consultas), agilizando asi la gestión y atención al ciudadano	Implementación del Sistema de Gestión Documentaria SISGEDO version 2,0 en el Gobierno Regional de Huancavelica	Sistema implementado	100	5,635.60	60	25	10	5		Ing. Skayury Hurtado Socualaya Cesar Letelier sanchez Quispe
Difundir mediante una plataforma de información de libre acceso y en tiempo real la información clara y precisa de los logros y actividades que realiza el Gobierno Regional (información institucional, avance de proyectos y obras, ejecución presupuestal, etc.) para	Administración y actualización del Portal del Gobierno Regional de Huancavelica	Documentos publicados en el portal web	1300	25,078.50	200	400	400	300		Ing. Skayury Hurtado Socualaya Cesar Letelier sanchez Quispe
	Reestructuración y Rediseño del Portal del Gobierno Regional de Huancavelica	Plugin, plantilla y Nuevo portal web	1	6,438.60						

GOBIERNO REGIONAL PLANEAM. PRES. Y ACONDICIONAMIENTO TERRITORIAL SUB GERENCIA DE PLANEAMIENTO ESTRATEGICO E INVERSIONES

GOBIERNO REGIONAL DE HVCA. GERENCIA REGIONAL INFRAESTRUCTURA Vº Bº Ing. Guillermo Quispe Torres

GOBIERNO REGIONAL HUANCAVELICA Vº Bº ECON. MAXIMO MARINO REQUENA APACELLA GERENTE REGIONAL DE DESARROLLO ECONOMICO

GOBIERNO REGIONAL HUANCAVELICA Vº Bº Ing. Redon Suárez Gonzales GERENCIA REG. RR.NN. Y GA.

Socializar y capacitar a los usuarios en el uso y manejo de las Tecnologías de la Información y Comunicación y servicios implementadas en el Gobierno Regional.	Capacitación al personal del Gobierno Regional en el uso adecuado del Sistema de Gestión Documentaria 2,0	Trabajador capacitado	100	1,782.00	70	20	5	5		Ing. Skayury Hurtado Socualaya Cesar Letelier sanchez Quispe
Garantizar el funcionamiento de la Infraestructura Tecnológica de hardware y software proporcionando plataformas de operación óptimas para el funcionamiento eficaz de sistemas y servicios informáticos.	Administración de la red informática, instalación, configuración y administración de los servidores de acuerdo a los roles a desempeñar, implementación de normas y políticas de seguridad.	Casos	120	9,174.80	30	30	30	30		Ing. Saul Serrano Ñahui Miguel Angel Sanchez Quiroga
	Administración, soporte y mantenimiento de los diversos sistemas informáticos, programas, aplicaciones (Dominio, Internet, correo electrónico, SISGEDO, VPN, etc.), implementados en el Gobierno Regional de Huancavelica	Solicitudes	4800	15,894.50	1200	1200	1200	1200		Ing. Skayury Hurtado Socualaya Ing. Saul Serrano Ñahui Miguel A. Sanchez Quiroga
	Soporte Técnico de equipos informáticos, redes y comunicaciones ubicado en las diversas dependencias de Gobierno Regional de Huancavelica.	Casos	3000	48,654.50	750	750	750	750		Miguel Angel Sanchez Quiroga
	Inventario Informático de Hardware y software en todas las dependencias del Gobierno Regional de Huancavelica	Inventario	2	900.30		1	1			Ing. Skayury Hurtado Socualaya
Asegurar la disponibilidad de información de los Sistemas críticos de la organización.	Respaldo de información critica mediante realización periódica de copias de seguridad.	Copia de seguridad de sistema	96	11,400.40	24	24	24	24		Ing. Skayury Hurtado Socualaya
Proporcionar asesoramiento técnico en materia de informática a todos los órganos del Gobierno Regional de Huancavelica, en materia de adquisición de sistemas, servicios, equipos, redes y comunicación, proponer planes, procesos, directivas y absolución de consultas de carácter informático.	Control de equipos informáticos Adquiridos para su conformidad.	Equipos	900	24,011.30	225	225	225	225		Fernando Farro Cabanillas
	Elaboración de informes de revisión y conformidad de equipos informáticos y otros con carácter informático.	Casos	350		85	85	85	95		Fernando Farro Cabanillas
	Elaborar informes previos de evaluación de software, informes de especificaciones técnicas para la adquisición de equipos informáticos y contratación de servicios informáticos.	Informes	150		15	35	50	50		Fernando Farro Cabanillas
	Elaborar Planes, procesos, manuales y directivas en materia informática	Documentos	5	36.80	-	2	3	-		Ing. Skayury Hurtado Socualaya Ing. Saul Serrano Ñahui
Administración de Sistema Único de Planillas para el procesamiento de los pagos mensuales a través del registro de los trabajadores y sus datos del perfil de pago, generación de interfaces y reportes, los cuales están desarrollados de acuerdo a la normatividad vigente.	Capacitar a las áreas usuarias en el manejo del Sistema Único de Planillas; Digitar diferentes perfiles de los servidores para el pago. Creación, modificación y búsqueda de los establecimientos.	Usuarios capacitados	20%	236.50	20	-	-	-		CPC. Fredy Yover QUINCHO JURADO
	Administración del Módulo del Asignación de Códigos Modulares, verificación de registros con la RENIEC, ingreso y modificación en el Padrón nacional	Registros Ingresados y modificados	2000	26,153.70	300	300	200	200		CPC. Fredy Yover QUINCHO JURADO William Chahuayo
	Ejecución de diversos procesos e impresión de los reportes principales que son entregados a las diversas áreas que interactúan con el Área de Remuneraciones y Pensiones.	Reportes entregados a las diversas áreas	432	30,894.60	144	144	144	144		CPC. Fredy Yover QUINCHO JURADO William Chahuayo
	Desarrollo de Soft Ware complementarios al Sistema Unico de Planillas.	Software complementarios entregados	5	17.50	2	1	1	1		William Chahuayo
Mejorar el proceso de gestión operativa de los procesos administrativos en el Gobierno Regional de Huancavelica, mediante la implementación de un Sistema de Información Regional.	Implementación del Sistema de Gestión Administrativa SIGA Regional en el Gobierno Regional de Huancavelica	Sistema implementado en fase 1	1	8,466.50	0	0	1	0		Ing. Skayury Hurtado Socualaya
				280,000.00						

PROGRAMACIÓN MENSUALIZADO DEL PRESUPUESTO ESTIMADO PARA EL 2014

GOBIERNO REGIONAL HUANCAVELICA - REG. PLANEAM. PRESUP. Y ACONDICIONAMIENTO TERRITORIAL - SUB GERENCIA DE PLANEAMIENTO ESTRATÉGICO Y PROSPECTIVA

GOBIERNO REGIONAL HUANCAVELICA - GERENCIA REGIONAL INFRAESTRUCTURA - V° B° - Ing. Guillermo Quispe Torres

GOBIERNO REGIONAL HUANCAVELICA - V° B° - ECON. MAXIMO MARINO REQUENA APACELLA - GERENTE REGIONAL DE DESARROLLO ECONOMICO

GOBIERNO REGIONAL HUANCAVELICA - GERENCIA REG. RR.NN. Y GA. - V°B° - Ing. Rodrigo Suárez Gonzales

PART. ESPEC.	ENE	FEB	MAR	ABR	MAY	JUN	JUL	AGO	SET	OCT	NOV	DIC	TOTAL
2.3.1.11.1.5	101.00	0.00	0.00	0.00	0.00	0.00	0.00	0.00	0.00	0.00	0.00	0.00	101.00
2.3.1.2.1.1	600.00	0.00	0.00	0.00	0.00	0.00	0.00	0.00	0.00	0.00	0.00	0.00	600.00
2.3.1.5.1.1	9,500.00	0.00	0.00	0.00	0.00	0.00	0.00	0.00	0.00	0.00	0.00	0.00	9,500.00
2.3.1.5.1.2	15,162.70	15.00	0.00	670.00	0.00	3.50	0.00	0.00	0.00	0.00	0.00	0.00	15,851.20
2.3.1.5.3.1	556.00	0.00	0.00	0.00	0.00	30.00	0.00	0.00	0.00	0.00	0.00	0.00	586.00
2.3.1.5.4.1	210.00	0.00	0.00	0.00	0.00	30.00	0.00	0.00	0.00	0.00	0.00	0.00	240.00
2.3.1.6.1.2	150.00	0.00	0.00	0.00	0.00	0.00	0.00	0.00	0.00	0.00	0.00	0.00	150.00
2.3.1.99.1.1	435.00	0.00	0.00	0.00	0.00	0.00	0.00	0.00	0.00	0.00	0.00	0.00	435.00
2.3.2.1.2.1	3,880.00	2,600.00	0.00	100.00	100.00	0.00	0.00	100.00	0.00	100.00	0.00	100.00	6,980.00
2.3.2.1.2.2	3,240.00	3,600.00	0.00	360.00	360.00	0.00	0.00	2,088.00	360.00	0.00	0.00	0.00	10,008.00
2.3.2.2.1.1	160.00	160.00	160.00	160.00	160.00	160.00	160.00	160.00	160.00	160.00	160.00	160.00	1,920.00
2.3.2.2.1.2	60.00	60.00	60.00	60.00	60.00	60.00	60.00	60.00	60.00	60.00	60.00	60.00	720.00
2.3.2.2.2.1	150.00	150.00	150.00	150.00	150.00	150.00	150.00	150.00	150.00	150.00	150.00	150.00	1,800.00
2.3.2.2.2.3	500.00	250.00	250.00	250.00	250.00	250.00	250.00	250.00	250.00	250.00	250.00	250.00	3,250.00
2.3.2.2.3.1	50.00	50.00	50.00	50.00	50.00	50.00	50.00	50.00	50.00	50.00	50.00	50.00	600.00
2.3.2.4.1.1	2,000.00	0.00	0.00	0.00	0.00	0.00	0.00	0.00	0.00	0.00	0.00	0.00	2,000.00
2.3.2.5.1.1	1,000.00	400.00	400.00	400.00	1,000.00	400.00	400.00	400.00	400.00	400.00	400.00	400.00	6,000.00
2.3.2.5.1.99	0.00	0.00	0.00	0.00	0.00	0.00	0.00	7,500.00	0.00	0.00	0.00	0.00	7,500.00
2.3.2.7.10.1	1,140.00	0.00	0.00	0.00	750.00	0.00	0.00	0.00	0.00	0.00	0.00	0.00	1,890.00
2.3.2.7.11.99	3,116.00	4,300.00	2,500.00	2,500.00	500.00	500.00	500.00	500.00	500.00	500.00	500.00	500.00	16,416.00
2.3.2.7.3.1	380.80	452.20	0.00	0.00	0.00	0.00	0.00	0.00	0.00	0.00	0.00	0.00	833.00
2.3.2.7.4.1	3,000.00	3,000.00	0.00	0.00	0.00	0.00	0.00		0.00	0.00	0.00	0.00	6,000.00
2.3.2.7.4.3	1,500.00	1,500.00	1,500.00	1,500.00	1,500.00	1,500.00	1,500.00	1,500.00	1,500.00	1,500.00	1,500.00	1,500.00	18,000.00
2.3.2.7.5.2	450.00	300.00	300.00	300.00	150.00	0.00	0.00	0.00	0.00	0.00	0.00	0.00	1,500.00
2.3.2.8.1.1	11,500.00	11,500.00	11,500.00	11,500.00	11,500.00	11,500.00	9,300.00	7,500.00	7,500.00	7,500.00	7,500.00	8,700.00	117,000.00
2.3.2.8.1.2	599.40	599.40	599.40	599.40	599.40	599.40	399.60	399.60	399.60	399.60	399.60	399.60	5,994.00
2.6.3.2.1.1	0.00	0.00	0.00	0.00	0.00	0.00	0.00	0.00	0.00	0.00	0.00	0.00	0.00
2.6.3.2.1.2	650.00	0.00	0.00	0.00	0.00	0.00	0.00	0.00	0.00	0.00	0.00	0.00	650.00
2.6.3.2.3.1	28,975.80	0.00	0.00	0.00	0.00	0.00	0.00	0.00	0.00	0.00	0.00	0.00	28,975.80
2.6.3.2.3.3	7,850.00	0.00	0.00	0.00	0.00	0.00	0.00	0.00	0.00	0.00	0.00	0.00	7,850.00
2.6.3.2.9.2	150.00	0.00	0.00	0.00	0.00	0.00	0.00	0.00	0.00	0.00	0.00	0.00	150.00
2.6.3.2.9.3	0.00	0.00	0.00	0.00	0.00	0.00	0.00	0.00	0.00	0.00	0.00	0.00	0.00
2.6.6.1.3.2	0.00	0.00	6,500.00	0.00	0.00	0.00	0.00	0.00	0.00	0.00	0.00	0.00	6,500.00
TOTAL	**97,066.70**	**28,936.60**	**23,969.40**	**18,599.40**	**17,129.40**	**15,232.90**	**12,769.60**	**20,657.60**	**11,329.60**	**11,069.60**	**10,969.60**	**12,269.60**	**280,000.00**

5.5.3. SUB GERENCIA DE GESTIÓN PRESUPUESTARIA Y TRIBUTACIÓN

F1: ARTICULACIÓN DE OBJETIVOS

OBJETIVOS ESTRATÉGICOS (1)	OBJETIVOS GENERALES (2)	OBJETIVOS ESPECÍFICOS (3)	INDICADOR DE RESULTADO (4)			
			DENOMINACIÓN (4.1)	FORMA DE CALCULO (4.2)	LINEA DE BASE (4.3)	MEDIOS DE VERIFICACIÓN (4.4)
Planificar, programar y ejecutar,controlar y evaluar la gestión de desarrollo regional,así como de las finanzas públicas del Gobierno Regional	Establecer lineamientos de trabajo de los procesos presupuestales a nivel de pliego y entre unidades ejecutoras de manera participativa y consensuada	Lograr el cumplimiento de los lineamientos establecidos por la DNPP en materia presupuestal y dotar de instrumentos técnicos normativos internos a nivel de pliego y unidades ejecutoras relacionados a los procesos presupuestarios	02 directivas aprobadas e implementadas	Directivas aprobadas/Directivas elaboradas *100	0	Actas Suscritas, Resolución de Aprobación
	Automatizar los procesos presupuestarios para lograr una gestion presupuestaria más eficiente, segura, oportuna	lograr que la otorgación de certificaciones presupuestarias, sean oportunas, sustentadas y coherentes con los créditos y saldos presupuestales de las metas de actividades y proyectos	Número de certificaciones presupuestales aprobadas	Certificaciones aprobadas/certificaciones solicitadas*100	2000	Informes emitidos por la Sub Gerencia de Presupuesto
		Reducir los desbalances presupuestarios de las metas de actividades y proyectos mediante modificaciones presupuestarias necesarias y oportunas dentro y entre unidades ejecutoras	Número de resoluciones aprobadas	Resoluciones aprobadas/informes de modificaciones*100	48	Resoluciones Aprobadas

GOBIERNO REGIONAL REG. PLANEAM. PRES. ACOND. TERR. SUB GERENCIA DE PLANEAMIENTO ESTRATEGICO Y PRESUPUESTO TERRITORIAL HUANCAVELICA

GOBIERNO REGIONAL DE HVCA. GERENCIA REGIONAL INFRAESTRUCTURA V° B° Ing. Guillermo Quispe Torres

GOBIERNO REGIONAL V° B° ECON. MAXIMO MARINO REQUENA PACELLA GERENTE REGIONAL DE DESARROLLO ECONOMICO HUANCAVELICA

GOBIERNO REGIONAL HUANCAVELICA V°B° Ing. Pedro Suárez Corzuelo GERENCIA REG. DE MIN. Y EM.

	Establecer un sistema de registro y difusión periódica de la información de la ejecución de los ingresos y gastos presupuestarios	Fortalecer la toma de decisiones a través del control permanente de la ejecución de ingresos, gastos y saldos presupuestarios de las metas referidas a actividades y proyectos	Número de informe de seguimiento y evaluación presupuestal	Informes elaborados/reportes presupuestales*100	24	Informes y reportes del sistema

F2: PROGRAMACIÓN DE ACTIVIDADES

OBJETIVO ESPECÍFICO (1)	ACTIVIDADES (2)	INDICADOR (3)		COSTO REFER. S/. (4)	CRONOGRAMA DE ACTIVIDADES (5)				FTE. FTO (6)	RESPONSABLE (7)
		UNID. MED. (3.1)	META ANUAL (3.2)		I TRIM. (5.1)	II TRIM. (5.2)	III TRIM. (5.3)	IV TRIM (5.4)		
Lograr el cumplimiento de los lineamientos establecidos por la DNPP en materia presupuestal y dotar de instrumentos tecnicos normativos internos a nivel del Pliego y unidades ejecutoras relacionados a los procesos presupuestarios	Implementar y definir la organización funcional y operativa de los recursos humanos, infraestructura y equipamiento adoptando la simplificacion de procesos y tiempos.	Documento	5	51,270.00	2	1	2		R.O.	Sub Gerente de Presupuesto
	Cierre y Conciliacion del Presupuesto Anual 2012 y al I Semestre 2013, Evaluacion Presupuestal Anual 2012 y al I Semestre 2013; y aprobacion de Notas Modificatorias a nivel Pliego.	Acta firmadas	2	36,030.00	1		1		R.O.	Responsable del Pliego SGGPyT.
	Evaluación del cumplimiento de metas del Presupuesto por Resultados 2013	Informe	200	41,337.00	50	50	50	50	R.O.	Responsables de Educacion y Salud
	Monitoreo, evaluación y seguimiento de la ejecución de gastos de los proyectos de inversion a nivel pliego para su respectiva reprogramacion, aprobacion y ejecucion presupuestal.	Informe	200	58,353.00	50	50	50	50	R.O.	Responsable de Inversiones
	Monitoreo, evaluación y seguimiento de la ejecución de gastos de los programas estratégicos y programáticos. Dirigir la Formulacion, aprobacion y ejecucion de los Programas Estrategicos.	Informe	24	91,343.00	6	6	6	6	R.O.	Responsables de Educacion y Salud
	Programacion y Formulacion y Aprobacion del Presupuesto Institucional de Apertura 2014.	Documento	1	26,874.00	1				R.O.	Responsable del Pliego SGGPyT.
Lograr que la otorgacion de Certificaciones Presupuestales sean oportunas, sustentadas y coherentes con los Créditos y Saldos Presupuestales de la Metas de Actividades y Proyectos	Determinacion de una base de datos para el control, seguimiento y evaluacion de las certificaciones presupuestales por generica de Gasto a nivel Pliego.	Informes	2000	25,755.00	500	500	500	500	R.O.	Encargado de Certificaciones presupuestales
Reducir los desbalances presupuestarios de las metas de actividades y proyectos mediante modificaciones presupuestarias necesarias y oportunas dentro y entre Unidades Ejecutoras	Evaluacion y monitoreo sobre ejecucion por generica de gasto a nivel de cada unidad ejecutora y a nivel del Pliego por fuente de financiamiento. Para su respectiva reformulacion, aprobacion y ejecucion del presupuesto a nivel pliego.	esoluciones Aprobada	48	49,038.00	12	12	12	12	R.O.	Responsable del Programa de Inversiones y Actividades
				380,000.00						

F5: CONSOLIDADO MENSUALIZADO DEL PRESUPUESTO ESTIMADO PARA EL 2012

PART. ESPEC.	ENE	FEB	MAR	ABR	MAY	JUN	JUL	AGO	SET	OCT	NOV	DIC	TOTAL
2.3.1.5.1.2	750.00	2,899.50	32.50	305.00	2,225.00	387.50	1,359.50	3,000.00	1,937.50	195.00	260.00	12.50	13,364.00
2.3.1.99.1.3	0.00	0.00	0.00	0.00	0.00	300.00	0.00	0.00	0.00	0.00	0.00	0.00	300.00
2.3.1.5.3.1	0.00	126.00	0.00	0.00	0.00	0.00	159.00	36.00	121.00	0.00	0.00	0.00	442.00
2.3.2.1.2.1	600.00	210.00	270.00	0.00	0.00	1,590.00	0.00	150.00	120.00	0.00	0.00	660.00	3,600.00
2.3.2.1.2.2	1,440.00	990.00	1,350.00	0.00	0.00	10,710.00	0.00	630.00	720.00	0.00	0.00	5,400.00	21,240.00
2.3.2.2.1.1	90.00	90.00	90.00	90.00	90.00	90.00	90.00	90.00	90.00	90.00	90.00	90.00	1,080.00
2.3.2.2.1.2	60.00	60.00	60.00	60.00	60.00	60.00	60.00	60.00	60.00	60.00	60.00	60.00	720.00
2.3.2.2.2.2	200.00	200.00	200.00	200.00	200.00	200.00	200.00	200.00	200.00	200.00	200.00	200.00	2,400.00
2.3.2.2.2.3	150.00	150.00	150.00	150.00	150.00	150.00	150.00	150.00	150.00	150.00	150.00	150.00	1,800.00
2.3.2.4.1.5	0.00	0.00	0.00	0.00	0.00	0.00	0.00	2,000.00	0.00	0.00	0.00	0.00	2,000.00
2.3.2.7.2.1	0.00	0.00	0.00	0.00	4,360.00	0.00	0.00	0.00	0.00	0.00	0.00	0.00	4,360.00
2.3.2.7.2.2	0.00	0.00	0.00	9,000.00	9,000.00	9,000.00	0.00	0.00	0.00	9,000.00	9,000.00	9,000.00	54,000.00
2.3.2.7.5.2	300.00	300.00	300.00	300.00	[illegible]	300.00	300.00	300.00	300.00	150.00	150.00	150.00	3,150.00

GOBIERNO REGIONAL REG. PLANEAM. PRES. ACONDICIONAMIENTO TERRITORIAL SUB GERENCIA DE PLANEAMIENTO ESTRATEGICO Y GESTION TERRITORIAL

GOBIERNO REGIONAL HUANCAVELICA GERENCIA REGIONAL DE INFRAESTRUCTURA Vº Bº Ing. Guillermo Quispe Torres

GOBIERNO REGIONAL Vº Bº ECON. MAXIMO MARINO REQUENA APACCLLA GERENTE REGIONAL DE DESARROLLO ECONOMICO

GOBIERNO REGIONAL HUANCAVELICA Vº Bº Ing. Roden Suárez Gonzales

2.3.2.7.10.1	0.00	0.00	0.00	6,000.00	0.00	0.00	0.00	0.00	0.00	0.00	0.00	0.00	6,000.00
2.3.2.7.11.99	10,895.50	10,895.50	10,695.50	1,895.50	1,695.50	1,895.50	10,895.50	14,585.50	10,695.50	1,895.50	1,695.50	1,895.50	79,636.00
2.3.2.8.1.1	13,800.00	13,800.00	13,800.00	13,800.00	13,800.00	13,800.00	13,800.00	13,800.00	13,800.00	13,800.00	13,800.00	13,800.00	165,600.00
2.3.2.8.1.2	500.00	500.00	500.00	500.00	500.00	500.00	500.00	500.00	500.00	500.00	500.00	500.00	6,000.00
2.6.3.2.1.1	0.00	0.00	0.00	0.00	0.00	0.00	0.00	0.00	0.00	0.00	0.00	0.00	0.00
2.6.3.2.1.2	0.00	0.00	0.00	0.00	0.00	0.00	0.00	2,000.00	0.00	0.00	0.00	0.00	2,000.00
2.6.3.2.3.1	0.00	0.00	0.00	0.00	9,130.00	0.00	0.00	3,178.00	0.00	0.00	0.00	0.00	12,308.00
TOTAL	**28,785.50**	**30,221.00**	**27,448.00**	**32,300.50**	**41,510.50**	**38,983.00**	**27,514.00**	**40,679.50**	**28,694.00**	**26,040.50**	**25,905.50**	**31,918.00**	**380,000.00**

5.5.4. SUB GERENCIA DE PROGRAMACIÓN DE INVERSIONES

F1: ARTICULACIÓN DE OBJETIVOS

OBJETIVOS ESTRATÉGICOS (1)	OBJETIVOS GENERALES (2)	OBJETIVOS ESPECÍFICOS (3)	INDICADOR DE RESULTADO (4)			
			DENOMINACIÓN (4.1)	FORMA DE CALCULO (4.2)	LINEA DE BASE (4.3)	MEDIOS DE VERIFICACIÓN (4.4)
Conducir los procesos de planificacion, programacion, ejecucion, control y evaluacion de la gestion del desarrollo regional, asi como de las finanzas publicas del gobierno regional.	Mejorar la calidad de la inversion publica y optimizar el uso de los recursos destinados a la inversion.	Fortalecer el proceso de evaluacion de proyectos de inversion publica.	% de PIP aprobados y viabilizados en el 2013	N° de PIP aprobados y viables en el 2013/N° total de proyectos ingresados y registrados en el 2013 x 100	50% de PIP viabilizados	Banco de proyectos del MEF, Formato SNIP 09
	Programar y evaluar las actividades de la sub gerencia de programacion e inversiones	Programar y evaluar las actividades de la sub gerencia de programacion e inversiones	100% de informes de evaluacion cumplidas, a diciembre del 2013.	N° de informes presentados / N° Total de informes programados.	100% de informes presentados	Informe de evaluación del POI 2013.

F2: PROGRAMACIÓN DE ACTIVIDADES

OBJETIVO ESPECÍFICO (1)	ACTIVIDADES (2)	INDICADOR (3)		COSTO REFER. S/. (4)	CRONOGRAMA DE ACTIVIDADES (5)				FTE. FTO (6)	RESPONSABLE (7)
		UNID. MED. (3.1)	META ANUAL (3.2)		I TRIM. (5.1)	II TRIM. (5.2)	III TRIM. (5.3)	IV TRIM (5.4)		
Fortalecer el proceso de evaluacion de proyectos de inversion publica.	Revisar y evaluar Planes de Trabajo y Terminos de Referencia para formulacion de estudios de preinversion.	Informes Tecnicos	300	111,870.00	75	75	75	75	R.D. (CSC)	Sub Gerente + equipo técnico
	Revisar y evaluar Proyectos y Programas de Inversión Pública.	Informes Tecnicos	300	371,760.00	75	75	75	75	R.D. (CSC)	Sub Gerente + equipo técnico
	Declarar la viabilidad de los Proyectos y Programas de Inversión Pública aprobados.	Formato SNIP 09	150	7,020.00	40	40	40	30	R.D. (CSC)	Sub Gerente +Jorge Mejia Ayuque
	Efectuar la evaluacion de proyectos de inversion publica en la fase de inversion	Formato SNIP 16	60	51,550.00	15	15	15	15	R.D. (CSC)	Sub Gerente +Jorge Mejia Ayuque
	Efectuar la Verificación de viabilidad de los Proyectos de Inversión Publica (PIP) aprobados por la OPI-GR, a solicitud de las UE.	acion de Viabilidad (F	20	8,780.00	5	5	5	5	R.D. (CSC)	Sub Gerente + equipo técnico
	Realizar el seguimiento de los Proyectos de Inversión Publica (PIP) durante la fase de Inversión.	Informes	12	8,567.90	3	3	3	3	R.O.	Sub Gerente + Comité de seguimiento
	Mantener actualizada la Información en el Sistema Intranet (aplicativos informáticos del Banco de Proyectos)	Informes	12	14,850.00	3	3	3	3	R.D. (CSC)	Jorge Mejia Ayuque
Programar y evaluar las actividades de la sub gerencia de programacion e inversiones	Evaluar el Cumplimiento de metas del Plan Operativo Institucional 2013	Informe	2	25,081.00	0	1	0	1	R.O.	Sub Gerente
	Formular el Plan Operativo Institucional 2014 de la Sub Gerencia de Programacion e Inversion	POI	1	20,824.00	0	0	0	1	R.O.	Sub Gerente + equipo técnico
	Mantenimiento de equipos de cómputo (hardware y software) y otros.	Equipos	16	26,085.00	2	4	4	4	R.D. (CSC)	Sub Gerente + Yanet Osorio Torres
				646,387.90						

F5: CONSOLIDADO MENSUALIZADO DEL PRESUPUESTO ESTIMADO PARA EL 2013

RECURSOS ORDINARIOS

PART. ESPEC.	ENE	FEB	MAR	ABR	MAY	JUN	JUL	AGO	SET	OCT	NOV	DIC	TOTAL
2.3.1.5.1.2	0.00	0.00	4,850.00	0.00	0.00	0.00	0.00	0.00	0.00	0.00	0.00	0.00	4,850.00
2.3.2.1.1	350.00	350.00	350.00	350.00	350.00	350.00	350.00	350.00	350.00	350.00	350.00	350.00	4,200.00
[illegible].1	150.00	150.00	150.00	150.00	150.00	150.00	150.00	150.00	150.00	150.00	150.00	150.00	1,800.00

2.3.2 2.2 3	400.00	400.00	400.00	400.00	400.00	400.00	400.00	400.00	400.00	400.00	400.00	400.00	4,800.00
2.3.2 2.3 1	200.00	200.00	200.00	200.00	200.00	200.00	0.00	0.00	0.00	0.00	0.00	0.00	1,200.00
2.3.2 5.1 1	2,950.00	2,950.00	2,950.00	2,950.00	0.00	0.00	0.00	0.00	0.00	0.00	0.00	0.00	11,800.00
2.3.2 7.5 2	0.00	0.00	0.00	150.00	150.00	150.00	150.00	150.00	150.00	150.00	150.00	150.00	1,350.00
TOTAL	**4,050.00**	**4,050.00**	**8,900.00**	**4,200.00**	**1,250.00**	**1,250.00**	**1,050.00**	**1,050.00**	**1,050.00**	**1,050.00**	**1,050.00**	**1,050.00**	**30,000.00**

RECURSOS DETERMINADOS

PART. ESPEC.	ENE	FEB	MAR	ABR	MAY	JUN	JUL	AGO	SET	OCT	NOV	DIC	TOTAL
2.3.1.5.1.1	0.00	2,740.00	0.00	0.00	0.00	0.00	840.00	0.00	0.00	0.00	0.00	0.00	3,580.00
2.3.1.5.1.2	0.00	0.00	7,865.00	11,320.00	2,250.00	0.00	13,570.00	0.00	0.00	0.00	0.00	0.00	35,005.00
2.3.1.5.3.1	0.00	0.00	153.00	0.00	0.00	0.00	0.00	0.00	0.00	0.00	0.00	0.00	153.00
2.3.1.5.4.1	0.00	0.00	480.00	0.00	0.00	0.00	0.00	0.00	0.00	0.00	0.00	0.00	480.00
2.3.2.1.2.1	0.00	180.00	0.00	180.00	0.00	250.00	180.00	0.00	0.00	180.00	0.00	0.00	970.00
2.3.2.1.2.2	630.00	630.00	630.00	630.00	630.00	4,410.00	630.00	630.00	630.00	630.00	630.00	630.00	11,340.00
2.3.2 2.2 2	80.00	80.00	80.00	80.00	80.00	80.00	80.00	80.00	80.00	80.00	80.00	80.00	960.00
2.3.2.2.3.1	0.00	0.00	0.00	0.00	0.00	0.00	0.00	0.00	0.00	200.00	200.00	200.00	600.00
2.3.2.4.1.5	0.00	0.00	1,950.00	0.00	0.00	1,950.00	0.00	0.00	0.00	0.00	0.00	0.00	3,900.00
2.3.2.5.1.1	0.00	0.00	0.00	0.00	2,800.00	2,800.00	2,800.00	2,800.00	2,800.00	2,800.00	2,800.00	2,800.00	22,400.00
2.3.2.7.2.1	0.00	0.00	3,000.00	0.00	0.00	0.00	3,000.00	0.00	0.00	0.00	0.00	0.00	6,000.00
2.3.2.7.5.2	150.00	150.00	150.00	150.00	150.00	150.00	150.00	150.00	150.00	150.00	150.00	150.00	1,800.00
2.3.2.7.10.1	0.00	0.00	1,500.00	0.00	0.00	0.00	1,500.00	0.00	0.00	0.00	0.00	0.00	3,000.00
2.3.2.7.11.99	40,100.00	41,300.00	41,100.00	41,100.00	41,300.00	41,200.00	41,200.00	41,400.00	41,100.00	41,400.00	40,100.00	40,100.00	491,400.00
2.6.3.2.3.1	0.00	0.00	21,600.00	0.00	0.00	0.00	0.00	0.00	0.00	0.00	0.00	0.00	21,600.00
2.6.6.1.3.2	0.00	0.00	13,200.00	0.00	0.00	0.00	0.00	0.00	0.00	0.00	0.00	0.00	13,200.00
TOTAL	**40,960.00**	**45,080.00**	**91,708.00**	**53,460.00**	**47,210.00**	**50,840.00**	**63,950.00**	**45,060.00**	**44,760.00**	**45,440.00**	**43,960.00**	**43,960.00**	**616,388.00**

GOBIERNO REGIONAL REG. PLANEAM. PRES. ACOND. TER. SUBGERENCIA DE PLANEAMIENTO ESTRATEGICO ESTADISTICA Y ACONDICIONAMIENTO TERRITORIAL HUANCAVELICA

GOBIERNO REGIONAL DE HVCA. V° B° Ing. Guillermo Quispe Torres GERENCIA REGIONAL INFRAESTRUCTURA

GOBIERNO REGIONAL V° B° ECON. MAXIMO MARINO REQUENA APACELLA GERENTE REGIONAL DE DESARROLLO ECONOMICO HUANCAVELICA

GOBIERNO REGIONAL HUANCAVELICA V°B° Ing. Rodan Suárez Gonzales GERENCIA REG. RR.NN. Y GA.

5.6. OFICINA REGIONAL DE ADMINISTRACION

DIRECCIÓN

F1: ARTICULACIÓN DE OBJETIVOS

OBJETIVOS ESTRATÉGICOS (1)	OBJETIVOS GENERALES (2)	OBJETIVOS ESPECÍFICOS (3)	INDICADOR DE RESULTADO (4)			
			DENOMINACIÓN (4.1)	FORMA DE CALCULO (4.2)	LINEA DE BASE (4.3)	MEDIOS DE VERIFICACIÓN (4.4)
Mejorar la eficacia de la gestión Institucional.	Desarrollar Programas para la actualización de las Capacidades Humanas.	Capacitar al personal de la Direccion de Administración , en las nuevas tendencias del sistema administrativo	Programa de Capacitacion	N° de trabajadores capacitados en Sistemas Administrativos / N° de trabajadores de la Direccion	0	Documentos Elaborados sin errores ni observaciones.
	Administración, gestión y control financiero, de la gestión publica del Gobierno Regional con eficacia, con valores eticos y democraticia social	Servicios generales de administración, gestión y control financiero regional , en la contratación de personal y contratistas, la adquisición de bienes y servicios, la gestión del personal y la seguridad entre otros	Servicios Generales en la gestión pública regional	Gestión y control financiero	0	Eficiencia y Eficacia en la gestión publica

F2: PROGRAMACIÓN DE ACTIVIDADES

OBJETIVO ESPECÍFICO (1)	ACTIVIDADES (2)	INDICADOR (3)		COSTO REFER. S/. (4)	CRONOGRAMA DE ACTIVIDADES (5)				FTE. FTO (6)	RESPONSABLE (7)
		UNID. MED. (3.1)	META ANUAL (3.2)		I TRIM. (5.1)	II TRIM. (5.2)	III TRIM. (5.3)	IV TRIM (5.4)		
Capacitar al personal de la Direccion de Administración , en las nuevas tendencias del sistema administrativo	Realizar capacitaciones dirigido a los trabajadores para la eficacia y eficencia en la gestión publica regional en las nuevas tendencias del sistema administrativo	Trabajadores capacitados en Sistemas Administrativos	1	10,320.00				1	R.O.	Director Regional de Administración
Administración, gestión y control financiero, de la gestión publica del Gobierno Regional con eficacia, con valores eticos y democraticia social	Gestión administrativa Institucional, a través de una adecuada, transparente y racional administración de los recursos materiales, financieros, económicos y de servicios en general, así como del potencial humano asignado a los órganos de la institución, comprometido con el oportuno y eficiente cumplimiento de los objetivos institucionales. .	Pago a trabajadores	4	18,800.00			1	3	R.O.	Director Regional de Administración
		Bienes y Servicios que ayuden a la Gestión Adminitrsativa	4	290,880.00			1	3	R.O.	Director Regional de Administración
				320,000.00						

F5: CONSOLIDADO MENSUALIZADO DEL PRESUPUESTO ESTIMADO PARA EL 2013

PART. ESPEC.	ENE	FEB	MAR	ABR	MAY	JUN	JUL	AGO	SET	OCT	NOV	DIC	TOTAL
2.3.1 3.1 1	0.00	1,720.00	0.00	1,720.00	0.00	1,720.00	0.00	1,720.00	0.00	1,720.00	0.00	1,720.00	10,320.00
2.3.1 5.1 2	0.00	7,292.60	0.00	0.00	0.00	0.00	0.00	0.00	0.00	0.00	0.00	0.00	7,292.60
2.3.1 6.1 1	0.00	0.00	800.00	0.00	0.00	4,800.00	0.00	0.00	800.00	0.00	0.00	800.00	7,200.00
2.3.1 99.1 3	0.00	0.00	900.00	0.00	0.00	0.00	0.00	0.00	0.00	0.00	0.00	0.00	900.00
2.3.2 1.2 1	100.00	100.00	100.00	100.00	100.00	100.00	100.00	100.00	100.00	100.00	100.00	100.00	1,200.00
2.3.2 1.2 2	420.00	840.00	840.00	840.00	840.00	840.00	840.00	840.00	840.00	840.00	840.00	420.00	9,240.00
2.3.2 2.3 1	0.00	300.00	0.00	300.00	0.00	300.00	0.00	300.00	0.00	300.00	0.00	300.00	1,800.00
2.3.2 2.4 1	2,000.00	10,000.00	0.00	0.00	0.00	0.00	0.00	0.00	0.00	0.00	0.00	0.00	12,000.00
2.3.2 4.1 3	0.00	0.00	1,089.85	0.00	0.00	1,089.85	0.00	0.00	1,089.85	0.00	0.00	1,089.85	4,359.40
2.3.2 7.11 99	15,500.00	18,500.00	15,048.00	14,000.00	14,000.00	12,500.00	11,000.00	11,000.00	11,000.00	11,000.00	11,000.00	11,000.00	155,548.00
2.3.2 7.2 2	0.00	4,500.00	0.00	0.00	0.00	0.00	0.00	0.00	0.00	0.00	0.00	0.00	4,500.00
2.3.2 7.3 1	0.00	0.00	5,000.00	0.00	0.00	0.00	0.00	0.00	0.00	0.00	0.00	0.00	5,000.00
2.3.2 8.1 1	0.00	0.00	8,524.00	8,524.00	8,524.00	8,524.00	9,424.00	8,524.00	8,524.00	8,524.00	8,524.00	9,424.00	87,040.00
2.3.2 8.1 2	300.00	300.00	300.00	300.00	300.00	300.00	300.00	300.00	300.00	300.00	300.00	300.00	3,600.00
2.6.3 2.1 1	0.00	0.00	0.00	10,000.00	0.00	0.00	0.00	0.00	0.00	0.00	0.00	0.00	10,000.00
TOTAL	**18,320.00**	**43,552.60**	**32,601.85**	**35,784.00**	**23,764.00**	**30,173.85**	**21,664.00**	**22,784.00**	**22,653.85**	**22,784.00**	**20,764.00**	**25,153.85**	**320,000.00**

5.6.1. OFICINA DE ECONOMÍA

F1: ARTICULACIÓN DE OBJETIVOS

OBJETIVOS ESTRATÉGICOS (1)	OBJETIVOS GENERALES (2)	OBJETIVOS ESPECÍFICOS (3)	INDICADOR DE RESULTADO (4)			
			DENOMINACIÓN (4.1)	FORMA DE CALCULO (4.2)	LINEA DE BASE (4.3)	MEDIOS DE VERIFICACIÓN (4.4)
	Desarrollar Programas para la actualización de las Capacidades Humanas.	Capacitar al personal de la Direccion de Economia, en los Sistemas Administrativos de Contabilidad y Tesoreria.	Programa de Capacitacion	N° de trabajadores capacitados en Sistemas Administrativos / N° de trabajadores de la Direccion	0	Documentos Elaborados sin errores ni observaciones.

GOBIERNO REGIONAL HUANCAVELICA SUB GERENCIA DE PLANEAM. PRES. ACOND. TERRITORIAL

GOBIERNO REGIONAL DE HVCA. V° B° Ing. Guillermo Quispe Torres GERENCIA DE ESTRUCTURA

GOBIERNO REGIONAL V° B° ECON. MAXIMO MARINO REQUENA CAPACELLA GERENTE REGIONAL DE DESARROLLO ECONÓMICO HUANCAVELICA

GOBIERNO REGIONAL HUANCAVELICA V°B° Ing. Rodas Suárez González GERENCIA REG. REC. NAT. Y MA.

Mejorar la eficacia de la gestión Institucional.	Establecer procedimientos ágiles para el desarrollo del proceso de pago a proveedores.	Mantener los procedimientos para la emisión de cheques, comprobantes de Pago, giro en el SIAF-SP, tramites y pagos a proveedores.	Sistema de pago a proveedores.	Nº documentos pagados / Nº de documentos que ingresa al área de Economia para sus pagos.	0	Documentos pagados con el respectivo trámite.
	Establecer que la Informacion Contable y Financiera se mantenga actualizada y confiable para la presentacion a las entidades Normativas y Rectoras.	Lograr la Presentación y Aprobación de los Estados Financieros ante el Ministerio de Economía y Finanzas, dentro de los plazos establecidos.	Estados Financieros presentados oportunamente	Nº Estados Financieros presentados / Nº Estados Financieros a presentar	0	Estados Financieros presentados correctamente
		Cumplir con las Obligaciones Tributarias ante la SUNAT de acuerdo a los cronogramas establecidos.	Obligaciones tributarias presentadas oportunamente	Nº Obligaciones tributarias presentadas / Nº Obligaciones tributarias a presentar	0	Obligaciones tributarias presentadas correctamente

F2: PROGRAMACIÓN DE ACTIVIDADES

OBJETIVO ESPECÍFICO (1)	ACTIVIDADES (2)	INDICADOR (3)		COSTO REFER. S/. (4)	CRONOGRAMA DE ACTIVIDADES (5)				FTE. FTO (6)	RESPONSABLE (7)
		UNID. MED. (3.1)	META ANUAL (3.2)		I TRIM. (5.1)	II TRIM. (5.2)	III TRIM. (5.3)	IV TRIM (5.4)		
Capacitar al personal de la Direccion de Economia, en los Sistemas Administrativos de Contabilidad y Tesoreria.	Realizar cursos de capacitacion dictados por los funcionarios del Ministerio de Economia (MEF). En los sistemas de: Contaduria, Tesoreria y Presupuesto.	Trabajadores capacitados en Sistemas Administrativos	2	2,300.00		1	1		R.O.	C.P.C. C. Miguel Ramos Mayhua
Lograr la Presentación y Aprobación de los Estados Financieros ante el Ministerio de Economía y Finanzas, dentro de los plazos establecidos.	Elaborar los Estados Financieros para presentar al Ministerio de Economía y Finanzas, dentro de los plazos establecidos.	Estados Financieros elaborados	4	143,506.67	3	3	3	3	R.O.	C.P.C. C. Miguel Ramos Mayhua
Cumplir con las Obligaciones Tributarias ante la SUNAT de acuerdo a los cronogramas establecidos.	Elaborar los documentos de Obligaciones Tributarias a presentar a la SUNAT de acuerdo a los cronogramas establecidos.	Obligaciones tributarias presentadas a SUNAT	4	23,040.00	3	3	3	3	R.O.	C.P.C. C. Miguel Ramos Mayhua
Mantener los procedimientos para la emisión de cheques, comprobantes de Pago, giro en el SIAF-SP, tramites y pagos a proveedores.	Revisar y desarrollar los procedimientos para la emisión de cheques, comprobantes de Pago, giro en el SIAF-SP, tramites y pagos a proveedores.	Sistema de pago a proveedores.	4	231,153.33	3	3	3	3	R.O.	C.P.C. C. Miguel Ramos Mayhua
				400,000.00						

F5: CONSOLIDADO MENSUALIZADO DEL PRESUPUESTO ESTIMADO PARA EL 2013

RECURSOS ORDINARIOS

PART. ESPEC.	ENE	FEB	MAR	ABR	MAY	JUN	JUL	AGO	SET	OCT	NOV	DIC	TOTAL
2.3.15.12	6,100.00	0.00	400.00	5,700.00	400.00	0.00	6,100.00	0.00	400.00	5,700.00	400.00	0.00	25,200.00
2.3.15.31	210.00	0.00	0.00	0.00	0.00	0.00	300.00	0.00	0.00	0.00	0.00	0.00	510.00
2.3.199.13	0.00	900.00	0.00	0.00	0.00	0.00	0.00	0.00	0.00	0.00	0.00	0.00	900.00
2.3.2.1.2.2	2,240.00	1,600.00	2,240.00	1,600.00	2,240.00	1,600.00	2,240.00	1,600.00	2,240.00	1,600.00	2,240.00	1,600.00	23,040.00
2.3.2.1.2.1	500.00	400.00	500.00	400.00	500.00	400.00	500.00	400.00	500.00	400.00	500.00	400.00	5,400.00
2.3.22.11	100.00	100.00	100.00	100.00	100.00	100.00	100.00	100.00	100.00	100.00	100.00	100.00	1,200.00
2.3.22.12	50.00	50.00	50.00	50.00	50.00	50.00	50.00	50.00	50.00	50.00	50.00	50.00	600.00
2.3.22.22	50.00	50.00	50.00	50.00	50.00	50.00	50.00	50.00	50.00	50.00	50.00	50.00	600.00
2.3.22.23	50.00	50.00	50.00	50.00	50.00	50.00	50.00	50.00	50.00	50.00	50.00	50.00	600.00
2.3.22.31	120.00	0.00	120.00	0.00	120.00	0.00	120.00	0.00	120.00	0.00	120.00	0.00	720.00
2.3.25.11	1,000.00	1,000.00	1,000.00	1,000.00	1,000.00	1,000.00	1,000.00	1,000.00	1,000.00	1,000.00	1,000.00	1,000.00	12,000.00
2.3.27.11.99	37,800.00	31,300.00	28,300.00	28,300.00	27,100.00	27,100.00	7,900.00	0.00	0.00	0.00	0.00	3,000.00	190,800.00
2.3.2.7.52	600.00	600.00	600.00	600.00	600.00	600.00	0.00	0.00	0.00	0.00	0.00	0.00	3,600.00
2.3.27.31	500.00	0.00	2,800.00	0.00	500.00	0.00	500.00	0.00	0.00	0.00	0.00	0.00	4,300.00
2.3.28.11	0.00	0.00	10,812.00	10,812.00	10,812.00	10,812.00	10,812.00	10,812.00	10,812.00	10,812.00	10,812.00	19,822.00	117,130.00
2.3.28.12	0.00	0.00	400.00	400.00	400.00	400.00	400.00	400.00	400.00	400.00	400.00	800.00	4,400.00
2.6.32.31	4,500.00	4,500.00	0.00	0.00	0.00	0.00	0.00	0.00	0.00	0.00	0.00	0.00	9,000.00
TOTAL	**53,820.00**	**40,550.00**	**47,422.00**	**49,062.00**	**43,922.00**	**42,162.00**	**30,122.00**	**14,462.00**	**15,722.00**	**20,162.00**	**15,722.00**	**26,872.00**	**400,000.00**

5.6.2. OFICINA DE LOGÍSTICA

F1: ARTICULACIÓN DE OBJETIVOS

OBJETIVOS ESTRATÉGICOS (1)	OBJETIVOS GENERALES (2)	OBJETIVOS ESPECÍFICOS	INDICADOR DE RESULTADO (4)

GOBIERNO REGIONAL HUANCAVELICA — SUB GERENCIA DE PLANEAMIENTO ESTRATEGICO Y ADMINISTRACION TRIBUTARIA — V°B° Ing. Guillermo Quispe Torres — GERENCIA REGIONAL DE INFRAESTRUCTURA — V° B° ECON. MAXIMO MARINO REQUENA APACOLLA GERENTE REGIONAL DE DESARROLLO ECONOMICO — V°B° Ing. Ruben Suárez Gonzales — GERENCIA REGIONAL DE PLANEAMIENTO, PRESUPUESTO Y ACONDICIONAMIENTO TERRITORIAL

OBJETIVOS ESTRATEGICOS (1)	OBJETIVOS GENERALES (2)	OBJETIVOS ESPECIFICOS (3)	DENOMINACIÓN (4.1)	FORMA DE CALCULO (4.2)	LINEA DE BASE (4.3)	MEDIOS DE VERIFICACIÓN (4.4)
Mejorar la eficacia de la gestión Institucional.	Alcanzar el objetivo final de la forma mas eficiente posible los procesos tecnicos de planeamiento, programacion, obtencion, recepcion, almacenamienyto y distribucion.	programar, dirigir, ejecutar y controlar el funcionamiento del sistema de abastecimiento, conforme a los lineamientos de la Alta Direccion, normas presupuestales y tecnicas de control sobre adquisiciones.	Elevar el nivel de funcionalidad respecto a la labor desempeñada	N° de Personal que que laboran	Los usuarios que presentaron sus quejas	Cumplimiento del personal en sus labores
		Desarrolar el proceso de recepcion, verificacion y entrega de los diferentes bienes adquiridos en todas sus fases.	atencion oportunamente de necesidades	N° de areas usuarias atendidas/ total de area usuarias	Areas usuarias atendidos oportunamente	PECOSAS
		Coordinar oportunamente con las diferentes Usuarios las nesecidades para la adquisicion y contratcion de bienes, servicios y obras según el Plan Anual Vigente.	Reduccion de quejas por los servicos brindados	N° de usuarios que presentaron quejas/Total del usuarios x 100	usuarios que presentaron sus quejas	Registros de documentos recibidos.
		Realizar el control patrimonial de los bienes muebles e inmuebles.	Bienes patrimoniados registrados en su debida oportubidad	Nº de bienes patrimoniados/Total de bienes patrinomiados	Se cumplio al 75% el cronograma de actividades 2011	Bienes debidamente inventariados

F2: PROGRAMACIÓN DE ACTIVIDADES

OBJETIVO ESPECÍFICO (1)	ACTIVIDADES (2)	INDICADOR (3)		COSTO REFER. S/. (4)	CRONOGRAMA DE ACTIVIDADES (5)				FTE. FTO (6)	RESPONSABLE (7)
		UNID. MED. (3.1)	META ANUAL (3.2)		I TRIM. (5.1)	II TRIM. (5.2)	III TRIM. (5.3)	IV TRIM (5.4)		
Programar, dirigir, ejecutar y controlar el funcionamineto del sistema de abastecimiento, conforme a los lineamientos de la Alta Direccion, normas presupuestales y tecnicas de control sobre adquisiciones.	Supervision y Monitoreo de Requerimeintos y Expedientes de Contratacion.	Expediente	1	64,759.00	0.25	0.75	0	0	R.O.	Director de la Oficina de Logistica
	Monitorear Cumplimiento de Plazos de Ley y Notificaciones	Notificacion	1	23,950.00	0	0	1	0	R.O.	Director de la Oficina de Logistica
	Gestion de Procesos de selección	Accion	1	35,519.00	0	0	1	0	R.O.	Director de la Oficina de Logistica
	Supervision del Registro de Bienes, del Control de Stocks y el cumplimiento de atencion de bienes y servicios	Accion	1	147,521.40	1	0	0	0	R.O.	Director de la Oficina de Logistica
Desarrolar el proceso de recepcion, verificacion y entrega de los diferentes bienes adquiridos en todas sus fases.	Verificacion y realizacion del inventario de los bienes	Inventario	1	12,250.00	0	2	2	2	R.O.	Director de la Oficina de Logística
	Recepcion y Verificacion de los Bienes ingresados a almacen	Accion	1	69,099.00	0	0	0	0	R.O.	Director de la Oficina de Logistica
	Control y registro de la distribucion de combustible	Accion	1	1,000.00	0	1	1	0	R.O.	Director de la Oficina de Logistica
	Entrega de Bienes a las areas solicitantes	PECOSAS	1	35,334.80	0	2	0	2	R.O.	Director de la Oficina de Logistica
Coordinar oportunamente con las diferentes Usuarios las nesecidades para la adquisicion y contratcion de bienes, servicios y obras según el Plan Anual Vigente.	Monitoreo, evaluacion y consolidacion de requerimientos de bienes y servicios de las diferente areas, y de Servicios basicos	Accion	1	42,169.00	0.48	0.52	0.00	0.00	R.O.	Director de la Oficina de Logistica
	Elaboracion de Estudios de Mercado, Expedientes de Contratcion.	Documento	1	145,697.00	1.00	0.00	0.00	0.00	R.O.	Director de la Oficina de Logistica
	Capacitacion a areas usuarias sobre Requerimientos con el SIGA ML	Taller	1	1,100.00	1.00	1.00	0.00	0.00	R.O.	Director de la Oficina de Logística
	Modificaciones del PAC - 2011	Documento	1	400.00	0.00	0.00	0.00	0.00	R.O.	Director de la Oficina de Logística
	Sistema de Registro de Contratos.	Proyecto	1	300.00	0.00	0.00	0.00	0.00	R.O.	Director de la Oficina de Logística
	Elaboracion y actualizacion de Retenciones de los CAS	Accion	1	800.00	3.00	0.00	0.00	0.00	R.O.	Director de la Oficina de Logística
	Elaboracion de Contratos	Contratos	1	26,936.00	0.00	0.00	0.00	0.00	R.O.	Director de la Oficina de Logística
	Elaboracion de Ordenes de Compra, Ordenes de Servicio	Ordenes	1	51,349.20	0	0	0	0	R.O.	Director de la Oficina de Logística
Realizar el control patrimonial de los bienes muebles e inmuebles.	Elaboracion y presentacion del Inventario de Activo Fijo	Unidad	1	41,315.60	0.3	0.7	0	0	R.O.	Director de la Oficina de Logística
	Saneamiento Fisico Legal Contable de la propiedad Moviliaria	Unidad	1	500.00	2.00	4.00	2.00	4.00	R.O.	Director de la Oficina de Logística

F5: CONSOLIDADO MENSUALIZADO DEL PRESUPUESTO ESTIMADO PARA EL 2013

700,000.00

GOBIERNO REGIONAL DE HVCA. Vº Bº Ing. Guillermo Quispe Torres GERENCIA REG. INFRAESTRUCTURA

GOBIERNO REGIONAL REG. PLANEAM. PRES. REGIONAL SUB GERENCIA DE PLANEAM. PRESUP. ESTADISTICA Y ACONDICIONAMIENTO TERRITORIAL HUANCAVELICA

GOBIERNO REGIONAL Vº Bº ECON. MAXIMO MARINO REGUERA APACOLLA GERENTE REGIONAL DE DESARROLLO ECONOMICO HUANCAVELICA

GOBIERNO REGIONAL HUANCAVELICA Vº Bº Ing. Redan Suárez Gonzales GERENCIA REG. RR.NN. Y GA.

PART. ESPEC.	ENE	FEB	MAR	ABR	MAY	JUN	JUL	AGO	SET	OCT	NOV	DIC	TOTAL
23.1 99.13	0.00	300.00	0.00	0.00	0.00	0.00	0.00	0.00	0.00	0.00	0.00	0.00	300.00
23.13.11	0.00	2,019.20	2,519.20	2,019.20	2,019.20	2,019.20	496.60	0.00	0.00	0.00	0.00	0.00	11,092.60
23.15.12	0.00	15,036.40	0.00	0.00	0.00	0.00	0.00	0.00	0.00	0.00	0.00	0.00	15,036.40
23.15.31	875.00	0.00	0.00	875.00	0.00	0.00	875.00	0.00	0.00	0.00	0.00	0.00	2,625.00
23.16.11	0.00	0.00	0.00	0.00	0.00	1,440.00	0.00	0.00	0.00	0.00	0.00	0.00	1,440.00
23.21.21	300.00	300.00	300.00	300.00	300.00	300.00	300.00	300.00	0.00	0.00	0.00	0.00	2,400.00
23.21.22	900.00	900.00	900.00	900.00	900.00	900.00	900.00	900.00	0.00	0.00	0.00	0.00	7,200.00
23.22.11	0.00	0.00	0.00	0.00	0.00	0.00	0.00	0.00	0.00	0.00	0.00	0.00	0.00
23.22.12	0.00	0.00	0.00	0.00	0.00	0.00	0.00	0.00	0.00	0.00	0.00	0.00	0.00
23.22.21	0.00	0.00	0.00	0.00	0.00	0.00	0.00	0.00	0.00	0.00	0.00	0.00	0.00
23.22.22	0.00	0.00	0.00	0.00	0.00	0.00	0.00	0.00	0.00	0.00	0.00	0.00	0.00
23.22.23	0.00	0.00	0.00	0.00	0.00	0.00	0.00	0.00	0.00	0.00	0.00	0.00	0.00
23.22.31	300.00	300.00	300.00	300.00	300.00	300.00	300.00	300.00	0.00	0.00	0.00	0.00	2,400.00
23.23.11	9,000.00	9,000.00	9,000.00	0.00	0.00	0.00	0.00	0.00	0.00	0.00	0.00	0.00	27,000.00
23.24.13	0.00	0.00	0.00	1,000.00	0.00	0.00	1,000.00	0.00	0.00	0.00	0.00	0.00	2,000.00
23.25.11	3,200.00	3,200.00	2,000.00	2,000.00	2,000.00	2,000.00	2,000.00	2,000.00	2,000.00	2,000.00	2,000.00	2,000.00	26,400.00
23.26.12	500.00	0.00	0.00	0.00	500.00	0.00	500.00	0.00	0.00	0.00	0.00	0.00	1,500.00
23.26.33	0.00	0.00	400.00	0.00	0.00	0.00	0.00	400.00	0.00	0.00	0.00	0.00	800.00
23.27.11 99	75,200.00	82,300.00	64,900.00	2,400.00	0.00	0.00	0.00	0.00	0.00	0.00	0.00	0.00	224,800.00
23.27.22	7,200.00	7,200.00	3,600.00	0.00	0.00	0.00	0.00	0.00	0.00	0.00	0.00	0.00	18,000.00
23.27.52	0.00	1,200.00	0.00	0.00	1,200.00	1,200.00	1,200.00	0.00	0.00	0.00	0.00	0.00	4,800.00
23.28.11	6,600.00	6,600.00	31,722.00	31,722.00	31,722.00	31,722.00	35,622.00	31,722.00	31,722.00	31,722.00	31,722.00	35,622.00	338,220.00
23.28.12	499.50	499.50	1,298.70	1,298.70	1,298.70	1,298.70	1,298.70	1,298.70	1,298.70	1,298.70	1,298.70	1,298.70	13,986.00
TOTAL	**104,574.50**	**128,855.10**	**116,939.90**	**42,814.90**	**40,239.90**	**41,179.90**	**44,492.30**	**36,920.70**	**35,020.70**	**35,020.70**	**35,020.70**	**38,920.70**	**700,000.00**

5.6.3. OFICINA DE DESARROLLO HUMANO

F1: ARTICULACIÓN DE OBJETIVOS

OBJETIVOS ESTRATÉGICOS (1)	OBJETIVOS GENERALES (2)	OBJETIVOS ESPECÍFICOS (3)	INDICADOR DE RESULTADO (4)			
			DENOMINACIÓN (4.1)	FORMA DE CALCULO (4.2)	LINEA DE BASE (4.3)	MEDIOS DE VERIFICACIÓN (4.4)
Mejorar la eficacia de la gestión Institucional.	Elevar el nivel de calidad, productividad y satisfaccion en el trabajo del potencial humano del Gobierno Regional de Huancavelica.	Implementar y Actualizar la informacion que permitan un adecuado manejo del sistema de personal.	Implementacion de la Base de Datos del Sistema de Personal	N° de Legajos Personales Actualizados e Implementados en la Base de Datos de Sistema de Personal/100	No se cuenta con un Sistema de Informacion actualizado de Base de Datos de sistema de Personal.	Revision de la Base de Datos Actualizada y Reportes Mensuales.
		Velar por el cumplimiento del Sistema de Control de Asistencia de Personal.	Control de Asistencia y Permanencia de Personal.	N° de PEA registrados y Controlados//100	Se cuenta con un Sistema Electrónico de Control de Asistencia	Reportes Mensuales de Control de Asistencia y Permanencia del Personal.
		Garantizar el bienestar social del personal.	Elevar el Nivel de atenciones al 80%.	N° de atenciones realizadas/total de la demanda de atenciones x 100.	Se logro un 50% de atenciones a los servidores (Visitas domiciliarias entre otras).	Registro de atenciones y Reportes Mensuales.
		Mejorar y agilizar la programación y control de las remuneraciones, bonificaciones y otros beneficios del trabajador activo y pasivo.	Elaboracion de Planillas de Pagos y Descuentos.	N° de elaboracion de planillas/100.	Se cuenta con 02 sistemas (planillas de remuneraciones y planillas electronicas).	Reportes mensuales.
		Cumplir con la normatividad del Sistema de Gestión de Recursos Humanos.	Directivas	N° de Directivas actualizadas y/o formuladas /100	Se cuenta con Directivas relacionadas al Sistema de Gestión de Recursos Humanos desde el año 2003.	Resoluciones de aprobación.

F2: PROGRAMACIÓN DE ACTIVIDADES

OBJETIVO ESPECÍFICO (1)	ACTIVIDADES (2)	INDICADOR (3)		COSTO REFER. S/. (4)	CRONOGRAMA DE ACTIVIDADES (5)				FTE. FTO (6)	RESPONSABLE (7)
		UNID. MED. (3.1)	META ANUAL (3.2)		I TRIM. (5.1)	II TRIM. (5.2)	III TRIM. (5.3)	IV TRIM (5.4)		
	Gestiones Administrativas	Acción	1	35,321.90	0,25	0,25	0,25	0,25	R.O.	Lic. Juan Chamchas Quinto.
	Gestion Administrativa. (Proyeccion de Informe, Informes Tecnicos, Informes Escalafonarios, Resoluciones Directorales Regionales, Resoluciones Directorales, Contratos de Trabajo por Suplencia, etc).	Accion	1	24,732.40	0.25	0.25	0.25	0.25	R.O.	
	Actualizacion de la Base de Datos para el Control de Contratos y Resoluciones.	Registro	1	708.00	0.25	0.25	0.25	0.25	R.O.	

GOBIERNO REGIONAL HUANCAVELICA - SUB GERENCIA DE PLANEAMIENTO ESTRATEGICO Y ESTADISTICA Y ACONDICIONAMIENTO TERRITORIAL - PRESUP. REG. PLANEAM. PRESUP. ACOND. TERR.

GOBIERNO REGIONAL DE HVCA. - GERENCIA REGIONAL INFRAESTRUCTURA - V°B° - Ing. Guillermo Quispe Torres

GOBIERNO REGIONAL HUANCAVELICA - V° B° - ECON. MAXIMO MARINO REQUENA APAOLLA - GERENTE REGIONAL DE DESARROLLO ECONOMICO

GOBIERNO REGIONAL HUANCAVELICA - V°B° - Ing. Ruben Suárez Gonzales

Implementar y Actualizar la informacion que permitan un adecuado manejo del sistema de personal.	Actualizacion de Base de Datos de Procesos Administrativos Disciplinarios.	Accion	1	708.00	0.25	0.25	0.25	0.25	R.O.	Pedro Sañudo Quispe
	Evaluacion de Desempeño Laboral (I y II SEMESTRE)	Accion	1	2,812.00	0.50		0.50		R.O.	
	Elaboracion de la Base de Datos de Declaraciones Juradas de Ingresos, Bienes y Rentas.	Registro	1	564.00	0.25	0.25	0.25	0.25	R.O.	
	Elaboracion de la Base de Datos de Practicantes.	Registro	1	486.00	0.25	0.25	0.25	0.25	R.O.	
	Actualizacion del Legajo Personal (I Etapa - "50 Legajos"")	Registro	1	1,548.70	0.25	0.25	0.25	0.25	R.O.	
	Proyeccion de contratos bajo el Regimen Especial de Contrato Administrativo de Servicios R.E.C.A.S.; Proyeccion de Informes, Resoluciones Directorales y Resoluciones Directorales Regionales de Sistema de Personal del Regimen 276.	Accion	1	17,933.80	0.25	0.25	0.25	0.25	R.O.	Fermina Castro Esplana
Velar por el cumplimiento del Sistema de Control de Asistencia de Personal.	Efectuar el Control de Asistencia de Personal del Gobierno Regional Hvca. Bajo el Régimen del DL. 276 y del RECAS.	Acción	1	24,783.00	0.25	0.25	0.25	0.25	R.O.	Jose Moreyra Toral
	Elaboración de informes técnicos sobre acciones de personal dentro del marco normativo vigente (licencias de diferentes índole).	Acción	1	382.20	0.25	0.25	0.25	0.25	R.O.	
	Formular Memorandums de uso Físico de Vacaciones correspondiente al año 2013.	Acción	1	115.40	0.25	0.25	0.25	0.25	R.O.	
	Proyección de Resoluciones de Reprogramación de Vacaciones del año 2013.	Acción	1	84.60	0.25	0.25	0.25	0.25	R.O.	
	Elaboracion de Record de Asistencia de los años 2010, 2011,2012,2013	Acción	1	78.00	0.25	0.25	0.25	0.25	R.O.	
	Gestiones Administrativas.	Acción	1	500.00	0.25	0.25	0.25	0.25	R.O.	
Garantizar el bienestar social del personal.	Atender Casos Sociales del Personal y/o Familia y Efectuar Visitas Domiciliarias.	Acción	1	4,888.80	0.25	0.25	0.25	0.25	R.O.	Renee Villafuerte Huaman
Mejorar y agilizar la programaciòn y control de las remuneraciones, bonificaciones y otros beneficios del trabajador activo y pasivo.	Elaboración de planillas electronicas de activos, pensionistas obreros,CAS, practicantes y Dietas ; Planilla Electronica y afpnet E informe técnico sobre derechos y beneficios sociales.	Planillas	1	48,222.10	0.25	0.25	0.25	0.25	R.O.	Escolastico Curasma Curipaco
Cumplir con la normatividad del Sistema de Gestión de Recursos Humanos.	Consolidacion de Normatividad del Sistema de Gestión de Recursos Humanos.	Acción	1	16,131.10	0.25	0.25	0.25	0.25	R.O.	Oswaldo Camposano Daga
				180,000.00						

F5: CONSOLIDADO MENSUALIZADO DEL PRESUPUESTO ESTIMADO PARA EL 2013

PART. ESPEC.	ENE	FEB	MAR	ABR	MAY	JUN	JUL	AGO	SET	OCT	NOV	DIC	TOTAL
2.3.1 5.1 1	0.00	500.00	0.00	0.00	0.00	0.00	0.00	0.00	0.00	0.00	0.00	0.00	500.00
2.3.1 5.1 2	0.00	48,992.00	0.00	0.00	0.00	0.00	0.00	0.00	0.00	0.00	0.00	0.00	48,992.00
2.3.1 5.3 1	0.00	342.00	0.00	0.00	0.00	0.00	0.00	0.00	0.00	0.00	0.00	0.00	342.00
2.3.1 99.1 3	0.00	255.00	0.00	0.00	0.00	0.00	0.00	0.00	0.00	0.00	0.00	0.00	255.00
2.3.2 7.11 99	5,000.00	13,512.00	5,800.00	4,300.00	3,150.00	3,150.00	3,150.00	3,150.00	3,150.00	3,150.00	3,150.00	3,150.00	53,812.00
2.3.2 7.5 2	150.00	150.00	300.00	300.00	300.00	300.00	300.00	300.00	300.00	300.00	300.00	300.00	3,300.00
2.3.2 8.1 1	1,400.00	1,400.00	1,667.00	4,784.00	6,106.00	6,106.00	7,006.00	6,106.00	6,106.00	6,106.00	6,106.00	7,306.00	60,199.00
2.3.2 8.1 2	100.00	100.00	100.00	300.00	400.00	400.00	400.00	400.00	400.00	400.00	400.00	400.00	3,800.00
2.6.3 2.1 2	0.00	1,000.00	0.00	0.00	0.00	0.00	0.00	0.00	0.00	0.00	0.00	0.00	1,000.00
2.6.3 2.3 1	0.00	7,400.00	0.00	0.00	0.00	0.00	0.00	0.00	0.00	0.00	0.00	0.00	7,400.00
2.6.3 2.9 4	0.00	400.00	0.00	0.00	0.00	0.00	0.00	0.00	0.00	0.00	0.00	0.00	400.00
TOTAL	6,650.00	74,051.00	7,867.00	9,684.00		9,956.00	10,856.00	9,956.00	9,956.00	9,956.00	9,956.00	11,156.00	180,000.00

GOBIERNO REGIONAL HUANCAVELICA SUB GERENCIA DE PLANEAM. PRES. ACONDIC. TERRITORIAL

GOBIERNO REGIONAL DE HVCA. V°B° Ing. Guillermo Quispe Torres GERENCIA REGIONAL INFRAESTRUCTURA

GOBIERNO REGIONAL V°B° ECON. MAXIMO MARINO REQUENA APAGOLLA GERENTE REGIONAL DE DESARROLLO ECONOMICO HUANCAVELICA

GOBIERNO REGIONAL HUANCAVELICA V°B° Ing. Rodas Suárez Gonzales GERENCIA REG. RR.NN. Y GA.

5.7. GERENCIA REGIONAL DE DESARROLLO SOCIAL

GERENCIA

F1: ARTICULACIÓN DE OBJETIVOS

OBJETIVOS ESTRATÉGICOS (1)	OBJETIVOS GENERALES (2)	OBJETIVOS ESPECÍFICOS (3)	INDICADOR DE RESULTADO (4)			
			DENOMINACIÓN (4.1)	FORMA DE CALCULO (4.2)	LINEA DE BASE (4.3)	MEDIOS DE VERIFICACIÓN (4.4)
Modernizar y fortalecer la gestiòn pública regional en un marco de eficiencia y democracia particvipativa	Desarrollar Programas de Fortalecimiento de Capacidades Humanas	Mejorar la Eficacia de la gestión Institucional en la GRDS	100% de Cumplimiento de metas POIs de la GRDS Sede.	N° metas POIs programados / N° de metas POIs ejecutados x 100	señalar % promedio de cumplimiento de los POIs en el 2012	Informes de evaluación de POIs

F2: PROGRAMACIÓN DE ACTIVIDADES

OBJETIVO ESPECÍFICO (1)	ACTIVIDADES (2)	INDICADOR (3)		COSTO REFER. S/. (4)	CRONOGRAMA DE ACTIVIDADES (5)				FTE. FTO (6)	RESPONSABLE (7)
		UNID. MED. (3.1)	META ANUAL (3.2)		I TRIM. (5.1)	II TRIM. (5.2)	III TRIM. (5.3)	IV TRIM (5.4)		
Mejorar la Eficacia de la gestión Institucional en la GRDS	Gestión, Conduccion y Aprovisionamiento de Recursos Basicos para el funcionamiento de la Gerencia Regional de Desarrollo Social.	Informes	12	111,556.00	1	1	1	1	R.O.	Gerente de Desarrollo Social
	Atención de las facultades resolutivas de materia legal de la GRDS en temas inherentes a sus Areas Estructuradas adscritas (Sector educacion, Sector Salud, Sector Trabajo y sector Vivienda)	Resolución Emitida	500	23,444.00	100	200	100	100	R.O.	Gerente de Desarrollo Social
				135,000.00						

F5: CONSOLIDADO MENSUALIZADO DEL PRESUPUESTO ESTIMADO PARA EL 2013

PART. ESPEC.	ENE	FEB	MAR	ABR	MAY	JUN	JUL	AGO	SET	OCT	NOV	DIC	TOTAL
2.3.1.11.1.1	0.00	2,400.00	0.00	0.00	0.00	0.00	0.00	0.00	0.00	0.00	0.00	0.00	2,400.00
2.3.1.11.1.3	0.00	400.00	0.00	0.00	0.00	0.00	0.00	0.00	0.00	0.00	0.00	0.00	400.00
2.3.1.11.1.4	0.00	400.00	0.00	0.00	0.00	0.00	0.00	0.00	0.00	0.00	0.00	0.00	400.00
2.3.1.3.1.1	2,325.00	0.00	0.00	0.00	0.00	0.00	0.00	0.00	0.00	0.00	0.00	0.00	2,325.00
2.3.1.5.1.2.	0.00	3,982.60	0.00	0.00	0.00	0.00	0.00	0.00	0.00	0.00	0.00	0.00	3,982.60
2.3.2.1.2.1	0.00	150.00	150.00	150.00	150.00	150.00	150.00	150.00	150.00	150.00	150.00	0.00	1,500.00
2.3.2.1.2.2	0.00	378.00	378.00	378.00	378.00	378.00	378.00	378.00	378.00	378.00	378.00	0.00	3,780.00
2.3.2.2.1.1	500.00	500.00	500.00	500.00	0.00	0.00	0.00	0.00	0.00	0.00	0.00	0.00	2,000.00
2.3.2.2.1.2	150.00	150.00	150.00	150.00	0.00	0.00	0.00	0.00	0.00	0.00	0.00	0.00	600.00
2.3.2.2.2.1	100.00	100.00	100.00	100.00	100.00	100.00	100.00	100.00	100.00	100.00	100.00	100.00	1,200.00
2.3.2.2.2.2	200.00	200.00	200.00	200.00	200.00	200.00	200.00	200.00	200.00	200.00	200.00	200.00	2,400.00
2.3.2.2.3.1	0.00	0.00	0.00	500.00	0.00	0.00	0.00	500.00	0.00	0.00	0.00	0.00	1,000.00
2.3.2.4.1.3	0.00	19,630.00	0.00	0.00	0.00	0.00	0.00	0.00	0.00	0.00	0.00	0.00	19,630.00
2.3.2.5.1.1	2,500.00	2,500.00	2,500.00	2,500.00	0.00	0.00	0.00	0.00	0.00	0.00	0.00	0.00	10,000.00
2.3.2.6.3.3	0.00	1,800.00	0.00	0.00	0.00	0.00	0.00	0.00	0.00	0.00	0.00	0.00	1,800.00
2.3.2 7.1 1 99	1,750.00	1,750.00	1,000.00	1,000.00	1,000.00	1,000.00	1,000.00	1,000.00	1,000.00	1,000.00	0.00	0.00	11,500.00
2.3.2.7.5.2	150.00	150.00	150.00	150.00	150.00	150.00	150.00	150.00	150.00	150.00	150.00	150.00	1,800.00
2.3.2.8.1.1	1,500.00	1,500.00	6,097.20	6,097.20	6,097.20	6,697.20	6,097.20	6,097.20	6,097.20	6,097.20	6,097.20	6,697.20	65,172.00
2.3.2.8.1.2	97.20	97.20	291.60	291.60	291.60	291.60	291.60	291.60	291.60	291.60	291.60	291.60	3,110.40
TOTAL	**9,272.20**	**36,087.80**	**11,516.80**	**12,016.80**	**8,366.80**	**8,966.80**	**8,366.80**	**8,866.80**	**8,366.80**	**8,366.80**	**7,366.80**	**7,438.80**	**135,000.00**

5.7.1. OFICINA REGIONAL DE APOYO A LA PERSONA CON DISCAPACIDAD - OREDIS

F1: ARTICULACIÓN DE OBJETIVOS

OBJETIVOS ESTRATÉGICOS (1)	OBJETIVOS GENERALES (2)	OBJETIVOS ESPECÍFICOS (3)	INDICADOR DE RESULTADO (4)			
			DENOMINACIÓN (4.1)	FORMA DE CALCULO (4.2)	LINEA DE BASE (4.3)	MEDIOS DE VERIFICACIÓN (4.4)
Formular y ejecutar políticas y acciones a favor de las personas con Discapacidad	Contribuir al cumplimiento de la Ley 29973 en las instancias públicas y privadas de la región	Fomentar la inclusión de las Personas con Discapacidad	Organizaciones sensibilizadas en inclusion de las personas con discapacidad	Numero de Organizaciones sencibilizadas / Número de Organizaciones identificadas x 100	30%	Informes y Registro de Asistencia
			Personas con discapacidad beneficiadas	Numero de Personas con Discapacidad Acreditadas/ Numero Total de personas con discapacidad x 100	0.6%	Resoluciones Ejecutivas de CONADIS Certificados de Discapacidad

GOBIERNO REGIONAL HUANCAVELICA SUB GERENCIA DE PLANEAMIENTO ESTRATEGICO ESTADISTICA Y ORDENAMIENTO TERRITORIAL

GOBIERNO REGIONAL DE HVCA. Vº Bº Ing. Guillermo Quispe Torres GERENCIA REG.

GOBIERNO REGIONAL HUANCAVELICA Vº Bº ECON. MAXIMO MARINO REQUENA APAGOLLA GERENTE REGIONAL DE DESARROLLO ECONÓMICO

GOBIERNO REGIONAL HUANCAVELICA Vº Bº Ing. Ruben Suárez Gonzales GERENCIA REG. RR.NN. Y GA.

	privadas de la region.		Instituciones publicas y privadas que cumplen normas de accesibilidad	Número de Instituciones Públicas y Privadas que cumplen normas de accesibilidad / Numero Total de Instituciones Públicas y Privadas de la Región x 100	20%	Oficios y Actas de Visistas

F2: PROGRAMACIÓN DE ACTIVIDADES

OBJETIVO ESPECÍFICO (1)	ACTIVIDADES (2)	INDICADOR (3)		COSTO REFER. S/. (4)	CRONOGRAMA DE ACTIVIDADES (5)				FTE. FTO (6)	RESPONSABLE (7)
		UNID. MED. (3.1)	META ANUAL (3.2)		I TRIM. (5.1)	II TRIM. (5.2)	III TRIM. (5.3)	IV TRIM (5.4)		
Fomentar la inclusión de las Personas con Discapacidad	Organizar charlas orientados a la accesibilidad laboral en entidades publicas y privadas a personas con discapacidad en cumplimiento de la nueva ley 29973	Charlas	30	19,115.00	8	8	8	6	R.O.	Equipo de Trabajo
	Servicio de atencion y orientacion en temas relacionados a las personas con discapacidad	Informes	12	14,731.00	3	3	3	3	R.O.	Equipo de Trabajo - Mariela Huamaní
	Campaña de empadronamiento y certificacion para la obtencion de resolucion y camet como persona con discapacidad ante el conadis	Personas Empadronadas	500	36,430.00	100	150	100	150	R.O.	Director de OREDIS - Equipo de Trabajo
	Sensibilizacion para el cumplimiento de la nueva ley 29973 en el tema de accesibilidad orientado a los medios fisicos a funcionarios y autoridades.	Charlas - Campañas de Difusion radial	30	16,724.00	8	8	6	8	R.O.	Director de OREDIS - Equipo de Trabajo
				87,000.00						

F5: CONSOLIDADO MENSUALIZADO DEL PRESUPUESTO ESTIMADO PARA EL 2013

PART. ESPEC.	ENE	FEB	MAR	ABR	MAY	JUN	JUL	AGO	SET	OCT	NOV	DIC	TOTAL
2.3.1 3.1 1	0.00	0.00	2,790.00	2,790.00	0.00	0.00	0.00	0.00	0.00	0.00	0.00	0.00	5,580.00
2.3.1 3.1 3	0.00	0.00	0.00	0.00	0.00	0.00	0.00	0.00	1,000.00	0.00	0.00	0.00	1,000.00
2.3.1 5.1 2	0.00	834.00	3,793.80	0.00	0.00	0.00	0.00	0.00	0.00	0.00	0.00	0.00	4,627.80
2.3.1 5.3 1	0.00	48.00	0.00	0.00	0.00	0.00	0.00	0.00	0.00	0.00	0.00	0.00	48.00
2.3.2 1.2 1	0.00	200.00	200.00	0.00	0.00	0.00	0.00	0.00	0.00	0.00	0.00	0.00	400.00
2.3.2 1.2 2	0.00	738.00	1,242.00	1,242.00	738.00	1,242.00	990.00	378.00	378.00	378.00	378.00	0.00	7,704.00
2.3.2 2.3 1	0.00	0.00	0.00	0.00	0.00	0.00	1,386.20	0.00	0.00	0.00	0.00	0.00	1,386.20
2.3.2 2.4 4	0.00	30.00	0.00	1,600.00	0.00	0.00	0.00	0.00	0.00	0.00	0.00	0.00	1,630.00
2.3.2 4.1 4	0.00	300.00	0.00	0.00	0.00	0.00	0.00	0.00	0.00	0.00	0.00	0.00	300.00
2.3.2 7.10 1	0.00	0.00	1,158.00	558.00	600.00	558.00	600.00	558.00	1,158.00	0.00	0.00	0.00	5,190.00
2.3.2 7.11 99	3,000.00	3,000.00	3,000.00	6,600.00	6,600.00	2,000.00	0.00	0.00	0.00	0.00	0.00	0.00	24,200.00
2.3.2 7.5 2	0.00	150.00	150.00	150.00	150.00	150.00	300.00	150.00	150.00	150.00	150.00	150.00	1,800.00
2.3.2 8.1 1	2,550.00	2,550.00	2,450.00	2,450.00	2,450.00	2,450.00	3,050.00	2,450.00	2,450.00	2,450.00	2,450.00	3,050.00	30,800.00
2.3.2 8.1 2	194.50	194.50	194.50	194.50	194.50	194.50	194.50	194.50	194.50	194.50	194.50	194.50	2,334.00
TOTAL	**5,744.50**	**8,044.50**	**14,978.30**	**15,584.50**	**10,732.50**	**6,594.50**	**6,520.70**	**3,730.50**	**5,330.50**	**3,172.50**	**3,172.50**	**3,394.50**	**87,000.00**

5.7.2. SUB GERENCIA DE COMUNIDADES CAMPESINAS, PARTICIPACIÓN CIUDADANA E INCLUSIÓN SOCIAL

F1: ARTICULACIÓN DE OBJETIVOS

OBJETIVOS ESTRATÉGICOS (1)	OBJETIVOS GENERALES (2)	OBJETIVOS ESPECÍFICOS (3)	INDICADOR DE RESULTADO (4)			
			DENOMINACIÓN (4.1)	FORMA DE CALCULO (4.2)	LINEA DE BASE (4.3)	MEDIOS DE VERIFICACIÓN (4.4)
Fortalecer las capacidades individuales, organizacionales e institucionales, dirigidas a lograr el desarrollo humano y mejorar las condiciones y calidad de vida de la	Promover el planeamiento de la gestión institucional y fortalecimiento de capacidades organizacionales de las Comunidades Campesinas y OSBs	Fomentatar la participacion ciudadana de la niñes, adolecente, mujer, adulto mayor y comunidades campesinas, cultura de paz en la Region Huancavelica.	% de Organizaciones de Comunidades Campesinas fortalecen capacidades con enfoque de las (ECAS) .	N° de Organiz.CC capacitadas / N° de Organizac CC existentes *100	4 Organizac CC	Actas, padrones e Informes de la SGCCPCeIS
			Organizaciones de Comunidades Campesinas de las 07 provincias de la región Huancavelica, participan activamente en los procesos participativos regionales	N° Organizaciones de participantes	01 FEDECH	Actas, padrones e Informes de la SGCCPCeIS

poblacion huancavelicana.			% de incremento anual en los Registros de Victimas de la Violencia Politica en el Sistema de del Registro Único de Victimas (RUV) Actualizados.	N° de registros del año actual / N° de Registros del año anterior * 100	450 registros al 2012	Informe y Registros en el RUV

F2: PROGRAMACIÓN DE ACTIVIDADES

OBJETIVO ESPECÍFICO (1)	ACTIVIDADES (2)	INDICADOR (3)		COSTO REFER. S/. (4)	CRONOGRAMA DE ACTIVIDADES (5)				FTE. FTO (6)	RESPONSABLE (7)
		UNID. MED. (3.1)	META ANUAL (3.2)		I TRIM. (5.1)	II TRIM. (5.2)	III TRIM. (5.3)	IV TRIM (5.4)		
Fomentatar la participacion ciudadana de la niñes, adolecente, mujer, adulto mayor y comunidades campesinas, cultura de paz en la Region Huancavelica.	Soporte Administrativo de Aprovisionamiento de Recursos Logistico para la funcionamiento de la SSUGECOCPCIS	Acciones	12	67,401.20	3	3	3	3	R.O.	Asistente Administrativo de la Sub Gerencia de la SUGECOCPCIS
	Empoderamiento de las Organizaciones de Comunidades Campesinas en las Escuelas de Comunidades Campesinas (ECAS)	Capacitaciones	4	32,875.80	1	1	1	1	R.O.	Unidad de Comunidades Campesinas y Participación Ciudadana
		Consejerias	120		30	30	30	30	R.O.	Unidad de Comunidades Campesinas y Participación Ciudadana
	Fortalecimiento y capacitación en gestión comunal de las Organizaciones de Comunidades Campesinas de las 07 provincias de la región Huancavelica.	Eventos	7	11,164.00	1	2	2	2	R.O.	Unidad de Comunidades Campesinas y Participación Ciudadana
	Visitas asitidas insitu a las comunidades campesinas, para la prestación de servicios de consejeria en la elaboración de sus intrumentos de gestiòn comunal.	Visitas Asistidas	16	4,048.00	4	4	4	4	R.O.	Unidad de Comunidades Campesinas y Participación Ciudadana
	Campaña regional para revalorar la importancia social y economica de la comunidad campesina (24 de junio dia del campesino)	Eventos	1	6,119.00	0	1	0	0	R.O.	Unidad de Comunidades Campesinas y Participación Ciudadana.
	Actualización de Registro de Victimas de la Violencia Politica en el Sistema de del Registro Único de Victimas (RUV)	Eventos	2	3,392.00	0	0	0	2	R.O.	Responsables del Area del Adulto Mayor y Cultura de Paz
				125,000.00						

F5: CONSOLIDADO MENSUALIZADO DEL PRESUPUESTO ESTIMADO PARA EL 2013

PART. ESPEC.	ENE	FEB	MAR	ABR	MAY	JUN	JUL	AGO	SET	OCT	NOV	DIC	TOTAL
2.3.1 1.1 1	0.00	0.00	0.00	0.00	4,280.00	0.00	0.00	0.00	0.00	0.00	0.00	0.00	4,280.00
2.3.1 3.1 1	0.00	930.00	3,565.00	0.00	775.00	775.00	878.33	0.00	775.00	103.33	103.33	0.00	7,905.00
2.3.1 5.1 1	0.00	1,640.00	0.00	0.00	0.00	0.00	0.00	0.00	0.00	0.00	0.00	0.00	1,640.00
2.3.1 5.1 2	0.00	1,248.00	0.00	0.00	0.00	0.00	0.00	0.00	0.00	0.00	0.00	0.00	1,248.00
2.3.1 5.3 1	0.00	456.00	0.00	0.00	0.00	0.00	0.00	0.00	0.00	0.00	0.00	0.00	456.00
2.3.2 1.2 2	0.00	864.00	252.00	504.00	630.00	1,494.00	378.00	882.00	378.00	126.00	378.00	0.00	5,886.00
2.3.2 2.3 1	0.00	320.00	0.00	0.00	0.00	0.00	0.00	0.00	0.00	0.00	0.00	0.00	320.00
2.3.2 2.4 1	0.00	0.00	0.00	0.00	0.00	0.00	203.33	0.00	0.00	203.33	203.33	0.00	610.00
2.3.2 2.4 4	0.00	120.00	0.00	0.00	0.00	120.00	120.00	0.00	0.00	120.00	0.00	0.00	480.00
2.3.2 4.1 3	0.00	450.00	450.00	0.00	450.00	0.00	450.00	0.00	450.00	0.00	450.00	0.00	2,700.00
2.3.2 7.10 1	0.00	990.00	900.00	1,350.00	1,440.00	4,050.00	1,350.00	1,890.00	900.00	450.00	990.00	0.00	14,310.00
2.3.2 7.11 99	1,000.00	1,315.70	1,000.00	1,000.00	1,000.00	1,000.00	1,000.00	1,315.70	1,000.00	1,000.00	0.00	0.00	10,631.40
2.3.2 7.5 2	0.00	0.00	150.00	150.00	150.00	150.00	150.00	150.00	150.00	150.00	150.00	150.00	1,500.00
2.3.2 8.1 1	7,295.00	7,295.00	5,295.00	5,295.00	5,295.00	5,295.00	6,195.00	5,295.00	5,295.00	5,295.00	5,295.00	6,195.00	69,340.00
2.3.2 8.1 2	388.80	388.80	291.60	291.60	291.60	291.60	291.60	291.60	291.60	291.60	291.60	291.60	3,693.60
TOTAL	**8,683.80**	**16,017.50**	**11,903.60**	**8,590.60**	**14,311.60**	**13,175.60**	**11,016.27**	**9,824.30**	**9,239.60**	**7,739.27**	**7,861.27**	**6,636.60**	**125,000.00**

MONITOREO DE PROGRAMAS SOCIALES - MIMDES

F1: ARTICULACIÓN DE OBJETIVOS

OBJETIVOS ESTRATÉGICOS (1)	OBJETIVOS GENERALES (2)	OBJETIVOS ESPECÍFICOS (3)	INDICADOR DE RESULTADO (4)			
			DENOMINACIÓN (4.1)	FORMA DE CALCULO (4.2)	LINEA DE BASE (4.3)	MEDIOS DE VERIFICACIÓN (4.4)
			10% de niños y niñas que conocen sus deberes y derechos.	N° de niños sensibilizados/ N° niños de la region.	0	informe de campaña aplicadas. Test aplicadas a los niños y as.

GOBIERNO REGIONAL HUANCAVELICA GGR REG. PLANEAM. PRES. ADMIN. TES. SUB GERENCIA DE PLANEAMIENTO ESTRATEGICO ESTADISTICA Y ACONDICIONAMIENTO TERRITORIAL

GOBIERNO REGIONAL DE HVCA. GERENCIA REGIONAL DE INFRAESTRUCTURA V°B° Ing. Guillermo Quispe Torres

GOBIERNO REGIONAL HUANCAVELICA V° B° ECON. MAXIMO MARINO REQUENA APACOLLA GERENTE REGIONAL DE DESARROLLO ECONOMICO

GOBIERNO REGIONAL HUANCAVELICA V°B° Ing. Rodan Suárez Gonzalez GERENCIA REG. PRIN. Y ...

Modernizar y fortalecer la gestión pública regional en un marco de eficiencia y democracia particvipativa	Promover, fomentar y ejecutar acciones de sensibilización social en el marco de equidad de género e inclusión Social de los grupos vulnerables, niñas, niños, adolescentes, jóvenes, mujer, adulto mayor, cultura de paz y desplazados.	Fomentar la participación ciudadana de la niñez, adolescente, mujer, adulto mayor y comunidades campesinas, cultura de paz, en la Region de Huancavelica.	02 de Centros Integrales de Adulto Mayor locales implementados.	N° de Centros Integrales de Adultos Mayores/ N° de CIAM por provincia	0	Ordenanza Municipala de creacion de los CIAM.
			713 casos registrados de violencia contra la mujer a nivel de la region.	N° de casos de violencia contra la mujer 2013/ N° de casos 2012	751 casos 2012	informe de las comisarias locales, DEMUNA, CEM
			33 % de estudiantes del EBR participantes en eventos promocionales de la cultura de paz.	% de estudiantes del EBR participantes en eventos promocionales de la cultura de Paz / Total de estudiantes del EBR de la Región.	0.26	Informes de Actividades realizadas /UGEL's

F2: PROGRAMACIÓN DE ACTIVIDADES

OBJETIVO ESPECÍFICO (1)	ACTIVIDADES (2)	INDICADOR (3)		COSTO REFER. S/. (4)	CRONOGRAMA DE ACTIVIDADES (5)				FTE. FTO (6)	RESPONSABLE (7)
		UNID. MED. (3.1)	META ANUAL (3.2)		I TRIM. (5.1)	II TRIM. (5.2)	III TRIM. (5.3)	IV TRIM (5.4)		
Fomentar la participación ciudadana de la niñez, adolescente, mujer, adulto mayor y comunidades campesinas, cultura de paz, en la Region de Huancavelica.	Campañas descentralizadas en familias en temas de planificacion y vision de futuro para su desarrollo integral de niños y niñas con enfasis en la s zonas rurales de la region Huancavelica	Eventos.	12	33,595.60	4	4	4	4	R.O.	Area de la Niño, Niña y Adolescente.
	Campañas de comuniacion en derechos y deberes en castellano y quechua en niños y niñas para crear conciencia en la poblacion en la region de Huancavelica.	Charlas	12	4,990.00	4	4	4	4	R.O.	Area de la Niño, Niña y Adolescente.
	Conmermoracion al dia del niño peruano (Abril dia del niño peruano - Octubre de la niña)	Evento	2	4,680.00	0	1	0	1	R.O.	Area de la Niño, Niña y Adolescente.
	Celebracion por dia nacional de las personas adultas mayores. (26 de Agosto)	Eventos e Informes.	1	4,046.00	0	0	1	0	R.O.	Area del adulto mayor y cultura de paz.
	Impulsar la creacion de los centros integrales del adulto mayor por parte de las munipalidades provinciales y distritales en la region. (Reuniones con Gobiernos Locales)	Municipalidades Visitadas.	12	24,126.40	4	4	4	4	R.O.	Area del adulto mayor y cultura de paz.
	Campañas de difucion de los derechos de las personas adultas mayores en la region de Huancavelica.	Charlas informativas	12	1,305.00	4	4	4	4	R.O.	Area del adulto mayor y cultura de paz.
	Apoyo en la DIRESA en las Campañas Integral anual preventivo promocional en salud del adulto mayor.	Campaña	3	3,110.00	0	1	1	1	R.O.	Area del adulto mayor y cultura de paz.
	Campañas de prevencion a traves de ferias informativas y difusion radial contra la violencia hacia la mujer, familia y sexual en la region.	Campaña	2	3,255.00	0	1	1	0	R.O.	Sub Gerencia de Comunidades Campesinas.
	Campañas para promover una cultura de paz a traves de concurso de dibujo y pintura con la educacion basica regular.	Evento	3	4,226.00	0	1	1	1	R.O.	Sub Gerencia de Comunidades Campesinas.
				83,334.00						

F5: CONSOLIDADO MENSUALIZADO DEL PRESUPUESTO ESTIMADO PARA EL 2013

PART. ESPEC.	ENE	FEB	MAR	ABR	MAY	JUN	JUL	AGO	SET	OCT	NOV	DIC	TOTAL
2.3.1 3.1 1	0.00	430.00	907.92	662.50	804.58	430.00	917.08	310.00	477.92	0.00	0.00	0.00	4,940.00
2.3.1 5.1 1	0.00	1,920.00	0.00	0.00	0.00	0.00	0.00	0.00	0.00	0.00	0.00	0.00	1,920.00
2.3.1 5.1 2	0.00	0.00	410.00	0.00	0.00	0.00	0.00	0.00	0.00	0.00	0.00	0.00	410.00
2.3.2 1.2 1	0.00	0.00	276.00	276.00	276.00	276.00	276.00	0.00	0.00	0.00	0.00	0.00	1,380.00
2.3.2 1.2 2	0.00	126.00	378.00	378.00	630.00	378.00	378.00	0.00	252.00	0.00	0.00	0.00	2,520.00
2.3.2 2.4 1	0.00	220.00	70.00	0.00	0.00	0.00	0.00	0.00	280.00	290.00	0.00	0.00	860.00
2.3.2 2.4 2	0.00	0.00	2,317.50	945.00	300.00	1,267.50	1,245.00	0.00	1,267.50	750.00	637.50	0.00	8,730.00
2.3.2 2.4 4	0.00	125.00	120.00	0.00	0.00	0.00	0.00	0.00	0.00	245.00	0.00	0.00	490.00
2.3.2 4.1 3	0.00	5,000.00	0.00	0.00	0.00	0.00	0.00	0.00	0.00	0.00	0.00	0.00	5,000.00
2.3.2 7.10 1	0.00	400.00	3,175.00	850.00	2,025.00	850.00	2,075.00	0.00	1,400.00	1,575.00	450.00	0.00	12,800.00
2.3.2 7.11 99	0.00	0.00	0.00	112.40	350.00	0.00	350.00	0.00	350.00	0.00	0.00	0.00	1,162.40

Ing. Guillermo Quispe Torres

ECON. MAXIMO MARINO REQUENA CAPACOLLA GERENTE REGIONAL DE DESARROLLO ECONÓMICO

Ing. Andres Suárez Gonzales

2.3.2 8.1 1	2,865.73	2,865.73	2,865.73	2,865.73	2,865.73	3,465.73	2,865.73	2,865.73	2,865.73	2,865.73	2,865.73	3,465.73	35,588.80
2.3.2 8.1 2	194.40	194.40	194.40	194.40	194.40	194.40	194.40	194.40	194.40	194.40	194.40	194.40	2,332.80
2.3.2.5.1.1	0.00	0.00	2,500.00	0.00	0.00	0.00	0.00	0.00	0.00	0.00	0.00	0.00	2,500.00
2.3.1 99.1 99	0.00	500.00	500.00	0.00	400.00	0.00	400.00	0.00	400.00	500.00	0.00	0.00	2,700.00
TOTAL	**3,060.13**	**11,781.13**	**13,714.55**	**6,284.03**	**7,845.72**	**6,861.63**	**8,701.22**	**3,370.13**	**7,487.55**	**6,420.13**	**4,147.63**	**3,660.13**	**83,334.00**

5.7.3. ALDEA INFANTIL "SAN FRANCISCO DE ASIS"

F1: ARTICULACIÓN DE OBJETIVOS

OBJETIVOS ESTRATÉGICOS (1)	OBJETIVOS GENERALES (2)	OBJETIVOS ESPECÍFICOS (3)	INDICADOR DE RESULTADO (4)			
			DENOMINACIÓN (4.1)	FORMA DE CALCULO (4.2)	LINEA DE BASE (4.3)	MEDIOS DE VERIFICACIÓN (4.4)
Modernizar y fortalecer la gestión pública regional en un marco de eficiencia y democracia participativa.	Garantizar el desarrollom de los servicios integrales en la Aldea Infantil	Evaluar y diagnoticar al niño, niña o adolescente y familia para determianr el trabjo de intervención que se realizara con ellos	Porcentaje de niños, niñas y adolescentes con evaluación y diagnóstico inicial.	N° de niños con evaluación y diagnóstico incial	39 albergados	Informes, historia clinica psicológica, ficha social
		Lograr el desarrollo integral del niño, niña y adolescente (fisico, psicológico,emocional,intelectual y social)	Incrementar el porcentake de niños con óptimo desarrollo	N° de niños con óptimo desarrollo/Total de niños albergados	39 Albergados	Informes , talleres, matriculas, control de crecimiento
		IInsertar al niño , niña o adolescente a su familia o a otra sustituta con la que se tratabaje la reinserción, a traves de redes de redes soporte familiar y social.	Increntera el porcentaje de niños, niñas y adolescentes insertados a una familia	N° de niños insertados a una familia	8 albergados	Informes sociales, cuademo de visitas, talleres, terapias psicológicas

F2: PROGRAMACIÓN DE ACTIVIDADES

OBJETIVO ESPECÍFICO (1)	ACTIVIDADES (2)	INDICADOR (3)		COSTO REFER. S/. (4)	CRONOGRAMA DE ACTIVIDADES (5)				FTE. FTO (6)	RESPONSABLE (7)
		UNID. MED. (3.1)	META ANUAL (3.2)		I TRIM. (5.1)	II TRIM. (5.2)	III TRIM. (5.3)	IV TRIM (5.4)		
Evaluar y diagnoticar al niño, niña o adolescente y familia para determianr el trabjo de intervencion que se realizara con ellos.	Evaluación médica, socal, psicológica a los niños , niñas o adolescentes	Expediente matriz , Historia clinica psicológica; ficha social	39	250,000.00	39				R.O.	Area de Psiclogia, Social y Dirección
	Evaluación a la familia y las condicones de esta,para realizar un trabajo en conjunto que gararantice la superación del problema,motivo de ingreso del niño, niña o adolescente	Informes	39	0.00				39	R.O.	Area de Psicologia y social
Lograr el desarrollo integral del niño, niña y adolescente (fisico, psicologico,emocional,intelectual y social)	Programa de inserción y/o reinserción escolar	matriculas	39	0.00	20	19			R.O.	Area Social
	Programa de atención a las necesidades de soporte social(preparción técnica ocupacional,practicas laborales)	Talleres	24	0.00	6	6	6	6	R.O.	Area Social y Area de Psicologia
	Programa de atención a las necesidades basicas(alimentacion , salud,vestido y vivienda)	control de crecimientos,	39	0.00	10	10	10	9	R.O.	Dirección
	Programa de atención a las necesidades de soporte emocional (talleres de desarrollo, tratamiento psicológico)	Talleres ,Informes psicológicos	72	0.00	18	18	18	18	R.O.	Area Psicologia
Insertar al niño , niña o adolescente a su familia o a otra sustituta con la que se tratabaje la reinsercion, a traves de redes de redes soporte familiar y social.	Visitas sociales a las familias de origen de los albergados	Informe social	39	0.00		13	13	13	R.O.	Area Social
	Seguimeinto ante los juzgados de familia de las investigaciones tutelares de los menores albergados	Cuaderno de visitas	39	0.00	10	10	10	9	R.O.	Area Social
	Programa de desarrollo personal para niños , niñas o adolescentes para la reinsercion	Talleres	12	0.00		4	4	4	R.O.	Area de Psicologia
	Escuela para padres	Talleres	12	0.00		4	4	4	R.O.	Area Social y Area de Psicologia
	Tratamiento psicológico al niño, niña y adolecente,-familia con fines de reinserción	Terapias	20	0.00	5	5	5	5	R.O.	Area psicologia
				250,000.00						

GOBIERNO REGIONAL HUANCAVELICA - GRR - REG. PLANEAM. PRES. ACOND. TER. - SUB GERENCIA DE PLANEAMIENTO ESTRATEGICO, ESTADISTICA Y ACONDICIONAMIENTO TERRITORIAL

GOBIERNO REGIONAL DE HVCA. - GERENCIA REGIONAL DE INFRAESTRUCTURA - V° B° - Ing. Guillermo Quispe Torres

GOBIERNO REGIONAL HUANCAVELICA - V° B° - ECON. MAXIMO MARINO REQUENA CAPCELLA - GERENTE REGIONAL DE DESARROLLO ECONOMICO

GOBIERNO REGIONAL HUANCAVELICA - V° B° - Ing. Aaron Suárez Gonzales

F5: CONSOLIDADO MENSUALIZADO DEL PRESUPUESTO ESTIMADO PARA EL 2013

PART. ESPEC.	ENE	FEB	MAR	ABR	MAY	JUN	JUL	AGO	SET	OCT	NOV	DIC	TOTAL
2.3.1 1.1 1	4,250.00	57,808.00	4,250.00	4,250.00	4,250.00	4,250.00	4,250.00	4,250.00	4,250.00	4,250.00	6,530.00	4,250.00	106,838.00
2.3.1 11.1 5	0.00	4,320.00	0.00	0.00	0.00	0.00	0.00	0.00	0.00	0.00	0.00	0.00	4,320.00
2.3.1 2.1 1	0.00	13,438.00	0.00	0.00	0.00	0.00	0.00	0.00	0.00	0.00	0.00	0.00	13,438.00
2.3.1 2.1 3	0.00	10,000.00	0.00	0.00	0.00	0.00	0.00	0.00	0.00	0.00	0.00	0.00	10,000.00
2.3.1 3.1 1	0.00	0.00	1,500.00	0.00	0.00	0.00	0.00	0.00	0.00	0.00	0.00	0.00	1,500.00
2.3.1 3.1 2	0.00	10,440.00	0.00	0.00	0.00	0.00	0.00	0.00	0.00	0.00	0.00	0.00	10,440.00
2.3.1 5.1 2	0.00	11,641.00	0.00	0.00	0.00	0.00	0.00	0.00	0.00	0.00	0.00	0.00	11,641.00
2.3.1 5.3 1	0.00	12,603.00	0.00	0.00	0.00	0.00	0.00	0.00	0.00	0.00	0.00	0.00	12,603.00
2.3.1 8.1 2	150.00	150.00	150.00	150.00	150.00	150.00	150.00	150.00	150.00	150.00	150.00	150.00	1,800.00
2.3.1 9.1 1	0.00	0.00	1,000.00	0.00	0.00	0.00	0.00	0.00	0.00	0.00	0.00	0.00	1,000.00
2.3.1 9.1 99	0.00	500.00	0.00	0.00	0.00	0.00	0.00	0.00	0.00	0.00	0.00	0.00	500.00
2.3.2 1.2 1	0.00	0.00	90.00	90.00	90.00	90.00	90.00	90.00	90.00	90.00	90.00	90.00	900.00
2.3.2 1.2 2	0.00	0.00	400.00	400.00	400.00	400.00	400.00	400.00	400.00	400.00	400.00	400.00	4,000.00
2.3.2 2.1 1	850.00	850.00	850.00	850.00	850.00	850.00	850.00	850.00	850.00	850.00	850.00	850.00	10,200.00
2.3.2 2.1 2	325.00	325.00	325.00	325.00	325.00	325.00	325.00	325.00	325.00	325.00	325.00	325.00	3,900.00
2.3.2 2.2 1	100.00	100.00	100.00	100.00	100.00	100.00	100.00	100.00	100.00	100.00	100.00	100.00	1,200.00
2.3.2 2.2 2	250.00	250.00	250.00	250.00	250.00	250.00	250.00	250.00	250.00	250.00	250.00	250.00	3,000.00
2.3.2 3.1 2	1,000.00	1,000.00	1,000.00	1,000.00	1,000.00	1,000.00	1,000.00	1,000.00	1,000.00	1,000.00	1,000.00	1,000.00	12,000.00
2.3.2 7.11 99	2,400.00	2,400.00	2,400.00	2,400.00	2,400.00	2,400.00	4,000.00	4,000.00	2,400.00	2,400.00	2,400.00	2,400.00	32,000.00
2.3.2 8.1 1	1,600.00	1,600.00	1,600.00	1,600.00	1,600.00	0.00	0.00	0.00	0.00	0.00	0.00	0.00	8,000.00
2.3.2 8.1 2	144.00	144.00	144.00	144.00	144.00	0.00	0.00	0.00	0.00	0.00	0.00	0.00	720.00
TOTAL	**11,069.00**	**127,569.00**	**14,059.00**	**11,559.00**	**11,559.00**	**9,815.00**	**11,415.00**	**11,415.00**	**9,815.00**	**9,815.00**	**12,095.00**	**9,815.00**	**250,000.00**

5.7.4. DIRECCIÓN REGIONAL DE SALUD

DIRECCIÓN GENERAL

F1: ARTICULACIÓN DE OBJETIVOS

OBJETIVOS ESTRATÉGICOS (1)	OBJETIVOS GENERALES (2)	OBJETIVOS ESPECÍFICOS (3)	INDICADOR DE RESULTADO (4)			
			DENOMINACIÓN (4.1)	FORMA DE CALCULO (4.2)	LINEA DE BASE (4.3)	MEDIOS DE VERIFICACIÓN (4.4)
Fortalecer la rectoria y autoridad sanitaria regional, para conducir, orientar, dirigir e implementar las politicas y el pesr de salud, de manera concertada e intersectorial.	Garantizar la operatividad del equipo de gestión para el cumplimiento de las políticas públicas, plan regional sectorial, PEI y POI en función a la misión visión de la región.	Reconstituir y fortalecer el consejo regional de salud como instancia de conducción e implementación de las políticas sanitarias y sociales a nivel regional	% de Reuniones para la recosntitución del Conceso Regional de Salud.	N° de Reuniones de recosntitución de Consejo regional ejecutadas x 100/ N° de reuniones programadas	1	Acta de reuniones, Resolucion de reconstitucion del consejo Regional de salud
			Funcionamiento del Consejo Regional de salud	N° de Sesiones Ejecutadas N° de Sesiones Programas	4	Acta de Sesiones
		Articular la operativizacion de Redes Funcionales de Salud (Sistema Regional de Salud) con los subsectores a nivel regional (GRH, EsSalud, Sanidad FF.PP, Privados, otros).	% de avance en la articulación de las redes funcionales de salud	N° de Reuniones de operativización de las redes funcionales de salud ejecutadas x 100/ N° de reuniones programadas	15	Convenio de operativizacion de las redes funcionales de salud
			% de avance en la articulacion de las redes funcionales de salud	N° de Reuniones de operativizacion de las redes funcionales de salud ejecutadas x 100/ N° de reuniones programadas	3	Convenio de operativizacion de las redes funcionales de salud
			Acuerdos Sectoriales	Nro de Reuniones Programadas Nro de Reuniones Ejecutadas	4	Acta de Sesiones
		Elaborar, Adecuar e implementar normas orientadas al planeamiento, organización y control de la gestión	Porcentaje de control interno, financiero y legal realizado en la DIRESA HVCA	N° de controles internos, financieros, legales ejecutados x 100/ total de controles internos programados	2	Informes
		Conducir, Ejecutar y Evaluar el plan estratégico Sectorial Regional	Evaluación de Avances del Plan Estrategico Sectorial Regional	Nro de Evaluaciones realizadas Nro de Evaluaciones Programadas	2	Informe

F2: PROGRAMACIÓN DE ACTIVIDADES

OBJETIVO ESPECÍFICO (1)	ACTIVIDADES (2)	INDICADOR (3)		COSTO REFER. S/. (4)	CRONOGRAMA DE ACTIVIDADES (5)				FTE. FTO (6)	RESPONSABLE (7)
		UNID. MED. (3.1)	META ANUAL (3.2)		I TRIM. (5.1)	II TRIM. (5.2)	III TRIM. (5.3)	IV TRIM (5.4)		
Reconstituir y fortalecer la Dirección Regional de Salud de Hvca., como	Fortalecimiento de la Dirección Regional de Salud de Huancavelica.	Unidad	15	5,985.00	3	4	4	4	R.O.	DIRECCION

GOBIERNO REGIONAL HUANCAVELICA REG. PLANEAM. PRES. ACOND. TGP. SUB GERENCIA DE PLANEAMIENTO ESTRATEGICO INVERSIÓN Y ACONDICIONAMIENTO TERRITORIAL

GOBIERNO REGIONAL DE HVCA V° B° Ing. Guillermo Quispe Torres GERENCIA REGIONAL INFRAESTRUCTURA

GOBIERNO REGIONAL HUANCAVELICA V° B° ECON. MAXIMO MARINO REQUENA APAGELLA GERENTE REGIONAL DE DESARROLLO ECONÓMICO

GOBIERNO REGIONAL HUANCAVELICA V°B° Ing. Rodas Suárez Gonzales GERENCIA REG. RR.NN. Y GA.

instancia de conduccion e implementacion de las politicas sanitarias y sociales a nivel regional.	Reuniones de Gestion para la Operativizacion de las redes funcionales de salud	Informe	12	2,676.67	3	3	3	3	R.O.	DIRECCION
Articular la operativizacion de Redes Funcionales de Salud (Sistema Regional de Salud) con los subsectores a nivel regional (Gobierno Regional de Huancavelica, Educación, EsSalud, Sanidad FF.PP, Privados, otros).	Reuniones de Gestión para la Operativización de las redes funcionales de salud	Unidad	15	5,985.00	3	4	4	4	R.O.	DIRECCION
	Reuniones de Gestion para la Operativizacion de las redes funcionales de salud	Unidad	15	2,676.67	3	4	4	4	R.O.	DIRECCION
	Reuniones para Acuerdos sectoriales	Acuerdos	4	2,676.67		2	2		R.O.	DIRECCION
				20,000.00						

F5: CONSOLIDADO MENSUALIZADO DEL PRESUPUESTO ESTIMADO PARA EL 2013

PART. ESPEC.	ENE	FEB	MAR	ABR	MAY	JUN	JUL	AGO	SET	OCT	NOV	DIC	TOTAL
23.11.11	0.00	0.00	0.00	804.20	0.00	0.00	0.00	0.00	0.00	0.00	0.00	0.00	804.20
23.13.11	0.00	0.00	0.00	3,100.00	0.00	0.00	0.00	0.00	0.00	0.00	0.00	0.00	3,100.00
23.13.13	0.00	0.00	0.00	240.00	0.00	0.00	0.00	0.00	0.00	0.00	0.00	0.00	240.00
2.3.1.5.1.2	0.00	0.00	0.00	2,826.58	0.00	0.00	0.00	0.00	0.00	0.00	0.00	0.00	2,826.58
2.3.2 2.3 1	0.00	0.00	300.00	0.00	0.00	250.00	0.00	200.00	0.00	0.00	900.00	0.00	1,650.00
2.3.2 7.11 99	0.00	0.00	700.00	0.00	700.00	0.00	700.00	0.00	600.00	0.00	649.22	0.00	3,349.22
2.3.2 1.2 1	0.00	0.00	0.00	0.00	123.33	123.33	123.33	123.33	123.33	123.33	180.00	180.00	1,100.00
2.3.2 1.2 2	0.00	0.00	430.00	0.00	1,050.00	0.00	1,050.00	1,050.00	1,050.00	0.00	1,050.00	1,250.00	6,930.00
TOTAL	**0.00**	**0.00**	**1,430.00**	**6,970.78**	**1,873.33**	**373.33**	**1,873.33**	**1,373.33**	**1,773.33**	**123.33**	**2,779.22**	**1,430.00**	**20,000.00**

OFICINA DE GESTIÓN DE RECURSOS HUMANOS

F1: ARTICULACIÓN DE OBJETIVOS

OBJETIVOS ESTRATÉGICOS (1)	OBJETIVOS GENERALES (2)	OBJETIVOS ESPECÍFICOS (3)	INDICADOR DE RESULTADO (4)			
			DENOMINACIÓN (4.1)	FORMA DE CALCULO (4.2)	LINEA DE BASE (4.3)	MEDIOS DE VERIFICACIÓN (4.4)
Fortalecer las capacidades de gestion de la diresa-hvca en su rol rector del sistema de salud y las competencias tecnicas de	Incrementar significativamente la capacidad de gestion y la capacidad	Administrar los Recursos Humanos de la Dirección Regional de Salud Huancavelica	Mantener estable las acciones laborales de los recursos humanos	N° de atenciones conforme a las necesidades de atención de recursos humanos	1500	Informes, Memos. Oficios. Cartas Radiogramas
			Sostener una debida administración del acervo documental	N° de incidendencias registradas	8000	Registro documental
		Apoyar la Gestión Asistencial y Administrativa de los Recursos Humanos de la Dirección Regional de Salud Huancavelica	Mantener el número de actividades administrativas conforme a las decisiones de la Dirección Regional de Salud - Huancavelica	N° Personas atendidas en sus solicitudes administrativas y disposiciones superiores en actividades asistenciales.	220	Resoluciones Directorlaes Regionales
				N° de atenciones en función a las necesidades de precisar la normatividad en materia de recursos humanos	200	Informe Técnicos
				Evaluaciones Semestrales de Rendimiento Laboral	240	Evaluación Personal
				N° Atenciones a la superidad sobre disposiciones en derecho laboral y administrativo	200	Oficios e Informes
			Mantener la atención final de las decisiones administrativas relacionadas a las actividades de salud.	N° Personas atendidas en sus solicitudes administrativas y disposiciones superiores en actividades asistenciales.	9000	Notificaciones de Resoluciones Directorales Regionales y del Gobierno Regional Huancavelica
		Cautelar y otorgar bonificiaciones, beneficios y pensiones a los trabajadores	Mantener los términos adecuados para el tratamiento de las bonificaciones y pensiones laborales	N° de personas solicitantes de sus bonificaciones y pensiones	80	Proyeccion de Resoluciones Directorales Regionales
		Custodiar y administrar las informaciones documentales de los funcionarios, servidores activos y censantes	Informar el estado situacional de los servidores	N° de atención de solicitudes de bonificaciones y pensiones	45	Informe Técnico
				N° Files Personales de activos y cesantes de los trabajadores administrativos y asistenciales	1646	Legajo Personales
				al 100% de los documentos que ingresan	7620	Legajo Personales
				N° de Trabajadores atendidos	260	Constancias de Trabajo e Informes

GOBIERNO REGIONAL HUANCAVELICA SUB GERENCIA DE PLANEAM. PRES. ACOND. TERR. ESTADISTICA Y ACONDICIONAMIENTO TERRITORIAL

GOBIERNO REGIONAL DE HVCA. GERENCIA REGIONAL INFRAESTRUCTURA V° B° Ing. Guillermo Quispe Torres

GOBIERNO REGIONAL HUANCAVELICA V° B° ECON. MAXIMO MARINO REQUENA APACILLA GERENTE REGIONAL DE DESARROLLO ECONÓMICO

GOBIERNO REGIONAL HUANCAVELICA V°B° Ing. Rodan Suárez Gonzales GERENCIA REG. RR.NN. Y G.A.

los recursos humanos equitativamente distribuidos y comprometidos.	resolutiva de la diresa - hvca, en temas de recursos humanos.	Proteger la salud fisica y mental de los servidores de la Institución	Reuniones con profesionales de trabajo social	Nº Profesionale en Trabajo Social	2	Reunión Técnica
			Aplicación, evaluación y resultados aplicación de fichas sociales	Nº de evaluaciones de casos sociales	150	Ficha Social
			Mantener la Salud Mental de los Trabajadores	Nº de trabajadores participantes	2	Talleres
			Aplicación y Resultados de Encuestas	A todos los trabajadores	200	Encuesta
			Gestión y Trámites en EsSalud	En función a la demanda de los trabajadores	300	CITTS
			Supervisión y Monitoreo a la DIRESA y Red Huancavelica	N° de trabajadores atendidos por salud	1	Supervisión
		Información de las incidencias remunerativa de los trabajadores	Mantener el control de asistencia DIRESA-HVCA, e implementar con un Equipo de Marcador de Tarjetas acorde a la última tecnología	N° de personal controlado en su asistencia DIRESA-HVCA	12	Informe Mensual de Control de Asistencia
				N° de atención de licencias y permisos	300	Resoluciones Directorales Regionales
				Adquisición de un Equipo de Marcador de Tarjeta para control de Asistencia DIRESA-Hvca	1	
			Procesamiento de Planilla de Haberes del personal Nombrado, Contratado y Serums	Elaboración mensual de Planilla de Haberes.	12	Reporte de planillas para el pago de Personal
				Declaración de PDT a la suna en forma mensual.	12	Reporte presentado y declarado a la SUNAT.
		Fortalecer el rol rector de la diresa en el desarrollo de los recursos humanos en salud y la articulación entre la formación y el trabajo en las carreras de salud en la región	mejoramiento del sistema de distribucion de Recursos Humanos	N° de reuniones de capacitacion con jefes de redes y Responsables de recursos humanos de cada red	2	Informe del cuadro de distribucion de Recursos humanos SERUMS
			Mejoramiento del control del sistema de asistencia y guardias y del personal SERUMS	N° de reuniones de capacitacion con jefes de redes y Responsables de recursos humanos de cada red	2	Informes de control de asistencia de recursos humanos SERUMS
			Supervicion y asistencia tecnicas al personal SERUMS de las redes de salud	N°de supervisiones realizadas a las Redes Micro redes y Puestos de Salud x100/superviciones	12	Informes y actas de constatacion

F2: PROGRAMACIÓN DE ACTIVIDADES

OBJETIVO ESPECÍFICO (1)	ACTIVIDADES (2)	INDICADOR (3)		COSTO REFER. S/. (4)	CRONOGRAMA DE ACTIVIDADES (5)				FTE. FTO (6)	RESPONSABLE (7)
		UNID. MED. (3.1)	META ANUAL (3.2)		I TRIM. (5.1)	II TRIM. (5.2)	III TRIM. (5.3)	IV TRIM (5.4)		
Administrar los Recursos Humanos de la Dirección Regional de Salud Huancavelica	Atención a los usuarios en conducción, control y supervision de recursos humanos	Dctos. Adm.	1500	1,500.00	300	400	300	500	R.O.	Director de Recursos Humanos
	Administración del Acervo Documental de Recursos Humanos	Unidad de Registro	8000	850.00	2000	2000	2000	2000	R.O.	Secretaria de Recursos Humanos
	Reuniones Técnicas en Ministerio de Salud y Economía y Finanzas en temas Presupuestales	Comisiones	5	9,500.00	2	1	1	1	R.O.	Director de Recursos Humanos
Apoyar en la Gestión Asistencial de la Dirección Regional de Salud Huancavelica	Proyección de Resoluciones Directorales Regionales con disposiciones administrativas y asistenciales de la Dirección Regional de Salud Huancavelica	Resolución	920	1,664.00	70	500	100	250	R.O.	Equipos la Unidad de Selección
	Atención de información Técnica sobre administración de recursos humanos en materia de desplazamientos	Informe	200	290.70	50	50	50	50	R.O.	Equipos la Unidad de Selección
	Evaluaciones Semestrales de Rendimiento Laboral	Evaluación	2	234.70	1		1		R.O.	Equipos la Unidad de Selección
	Atención de Expedientes con derecho a Apelación , asimismo requerimientos del Gobiemo Regional, Poder Judicial y Otros	Expediente	200	280.60	50	50	50	50	R.O.	Equipos la Unidad de Selección
	Notificación de Resoluciones Directorales Regionales y del Gobierno Regional Huancavelica	Notificación	7700	323.60	700	4000	1500	1500	R.O.	Aurea ZUÑIGA MOLINA

GOBIERNO REGIONAL HUANCAVELICA SUB GERENCIA DE PLANEAM. PRES. REGIONAL Y ESTIMACIÓN ESTADÍSTICA TERRITORIAL

GOBIERNO REGIONAL DE HVCA. GERENCIA REGIONAL INFRAESTRUCTURA Vº Bº Ing. Guillermo Quispe Torres

GOBIERNO REGIONAL HUANCAVELICA Vº Bº ECON. MAXIMO MARINO REQUENA APACOLLA GERENTE REGIONAL DE DESARROLLO ECONOMICO

GOBIERNO REGIONAL HUANCAVELICA Vº Bº Ing. Fredan Suárez Gonzales GERENCIA REG. RR.NN. Y GA.

	Supervision en acciones de desplazamientos de personal a las unidades ejecutoras del Gobierno Regional Huancavelica.	Viaticos	8	169.10	2	2	2	2	R.O.	Equipos la Unidad de Selección
Cautelar y otorgar bonificaciones, beneficios y pensiones a los trabajadores	Acciones administrativas para atender las bonificaciones, beneficios y pensiones	Resolución	80	228.10	20	20	20	20	R.O.	Florentino ROMERO ROJAS
	Informes Técnicos referentes a pensiones y otros beneficios	Informe	45	202.50	10	10	10	15	R.O.	Florentino ROMERO ROJAS
Custodiar y administrar las informaciones documentales de los funcionarios, servidores activos y censantes	Actualización de datos de carrera Administrativa 02 veces al año	Informe	1626	314.00	813			813	R.O.	María C. CLEMENTE APUMAYTA
	Revisión y Archivo de documentos al file personal, y foleado correspondiente	Documento Archivado	7928.6	8.60	1980	1980	1980	1980	R.O.	Rigoberto RETAMOZO ESPINOZA
	Elaboración de Informes Escalafonarios y Constancias de Trabajo y respuesta a documentos de niveles superiores (Gobierno Regional, Poder Judicial, ONP, etc)	Informe	610.1	350.10	65	65	65	65	R.O.	María C. CLEMENTE APUMAYTA
Proteger la salud fisica y mental de los servidores de la Institución	Reunión Técnica con participación de profesionales de trabajo social de las 07 provincias	Reunión	4	83.60	1	1	1	1	R.O.	Director de Recursos Humanos
	Acciones de Investigación Social con los trabajadores de Salud en el marco de Bienestar Social	Ficha	200	238.30	50	50	50	50	R.O.	Director de Recursos Humanos
	Talleres de Salud Mental	Informe	4	234.60	1	1	1	1	R.O.	Director de Recursos Humanos
	Acciones de Bienestar Social del Empleado Público con EsSald y Otras Instituciones.	mbolsos, Fichas y/o (	300	278.60	75	75	75	75	R.O.	Director de Recursos Humanos
	Supervisión y Monitoreo (07 provincias y 3 EE.SS. C/Prov.)	Viaticos	4	700.00	1	1	1	1	R.O.	Director de Recursos Humanos
Información de las incidencias remunerativa de los trabajadores	Control de Asistencia y Permanencia e Informe de sus incidencias al sistema de remuneraciones DIRESA-HVCA en forma mensual	Informe	12	438.70	3	3	3	3	R.O.	Responsable de Control de Asistencia
	Licencias y Permisos a los trabajadores de la DIRESA-HVCA	Resolución	200	282.60	50	50	50	50	R.O.	Responsable de Control de Asistencia
	Control de Asistencia y Permanencia e Informe de sus incidencias al sistema de remuneraciones UORS-HVCA y la DIRSEA-Hvca.	Informe	12	260.00	3	3	3	3	R.O.	Responsable de Control de Asistencia
	Licencias y Permisos a los trabajadores de la UORS-HVCA y Dirección Regional de Salud Huancavelica.	Resolución	300	48.60	50	100	50	100	R.O.	Responsable de Control de Asistencia
	Procesamiento de Planillas de haberes, Declaración de PDT y actividades inherentes a remuneraciones	Planilla	12	301.10	3	3	3	3	R.O.	Responsable de Remuneraciones.
Fortalecer el rol rector de la diresa en el desarrollo de los recursos humanos en salud y la articulación entre la formación y el trabajo en las carreras de salud en la región	Reunión y coordinacion con los jefes de redes para el diseño y programacion de guardias del personal SERUMS	Reunión	2	326.40	1		1		R.O.	DORH Y LA UNIDAD DE SERUMS
	Induccion al personal SERUMS	Personas capacitadas	500	121.50	350		150		R.O.	DORH Y LA UNIDAD DE SERUMS
	Supervision a establecimientos de salud con personal SERUMS	SERUMS supervisa	10	770.00	1	4	3	2	R.O.	DORH Y LA UNIDAD DE SERUMS
				20,000.00						

F5: CONSOLIDADO MENSUALIZADO DEL PRESUPUESTO ESTIMADO PARA EL 2013

PART. ESPEC.	ENE	FEB	MAR	ABR	MAY	JUN	JUL	AGO	SET	OCT	NOV	DIC	TOTAL
2.3.1.5.1.2.	0.00	0.00	0.00	3,319.55	0.00	0.00	0.00	3,318.55	0.00	0.00	0.00	0.00	6,638.10
2.3.2.7.11.99	278.97	278.97	278.97	278.97	278.97	278.97	278.97	278.97	278.97	278.97	278.97	278.97	3,347.64
2.3.2.2.3.1	87.19	87.19	87.19	87.19	87.19	87.19	87.19	87.19	87.19	87.19	87.19	87.19	1,046.28

GOBIERNO REGIONAL REG. PLANEAM. PRES. ACONDI. TERR. SUB GERENCIA DE PLANEAMIENTO ESTRATEGICO Y ESTADISTICA Y ACONDICIONAMIENTO TERRITORIAL

GOBIERNO REGIONAL DE HVCA V° B° Ing. Guillermo Quispe Torres GERENCIA DE ESTRUCTURA

GOBIERNO REGIONAL V° B° ECON. MAXIMO MARINO REQUENA PACILLA GERENTE REGIONAL DE DESARROLLO ECONOMICO HUANCAVELICA

GOBIERNO REGIONAL HUANCAVELICA V°B° Ing. Pedro Salas Gerente

2.3.2.1.2.2	1,620.00	0.00	0.00	504.00	1,620.00	0.00	0.00	504.00	1,620.00	0.00	1,620.00	0.00	7,488.00
2.3.2.1.2.1	300.00	0.00	0.00	145.40	300.00	0.00	0.00	134.59	300.00	0.00	300.00	0.00	1,479.98
TOTAL	**2,286.16**	**366.16**	**366.16**	**4,335.11**	**2,286.16**	**366.16**	**366.16**	**4,323.30**	**2,286.16**	**366.16**	**2,286.16**	**366.16**	**20,000.00**

OFICINA DE ASESORIA JURIDICA.

F1: ARTICULACIÓN DE OBJETIVOS

OBJETIVOS ESTRATÉGICOS (1)	OBJETIVOS GENERALES (2)	OBJETIVOS ESPECÍFICOS (3)	INDICADOR DE RESULTADO (4)			
			DENOMINACIÓN (4.1)	FORMA DE CALCULO (4.2)	LINEA DE BASE (4.3)	MEDIOS DE VERIFICACIÓN (4.4)
Fortalecer la Rectoria y Autoridad Sanitaria Regional para conducir, orientar, dirigir e implementar las politicasy eel PERS de Salud de manera concertada e intersectorial.	Garantizar la operatividad del equipo de gestion para el cumplimiento de las politicas publicas , Plan Regional sectorial PEI y POI en funcion a la mision , vision de la Region.	Brindar Asesoramiento de carácter jurídico administrativo a la Dirección y demás órganos que conforman la Dirección Regional de Salud.	100 % entre opiniones legales e Informes atendidas oportunamente	N° opiniones legales emitidas/ N° de solicitud de opiniones legales X 100	Sin linea de base	Informes, opinión legal y revision de anteproyecto de Resoluciones

F2: PROGRAMACIÓN DE ACTIVIDADES

OBJETIVO ESPECÍFICO (1)	ACTIVIDADES (2)	INDICADOR (3)		COSTO REFER. S/. (4)	CRONOGRAMA DE ACTIVIDADES (5)				FTE. FTO (6)	RESPONSABLE (7)
		UNID. MED. (3.1)	META ANUAL (3.2)		I TRIM. (5.1)	II TRIM. (5.2)	III TRIM. (5.3)	IV TRIM (5.4)		
Brindar Asesoramiento de carácter jurídico administrativo a la Dirección y demás órganos que conforman la Dirección Regional de Salud.	Asesoramiento jurídico activo	Accion	12	30,000.00	3	3	3	3	R.O.	
	Consultas y/o Asesoramiento Jurídico a las diferentes Organos Estructurados Organizar, proponer y supervisar las labores de Asesoria Jurídicas	Accion	400	8,000.00	100	100	100	100	R.O.	Abog. Manuel Jesus Manrique Vergara Abog. Ronal Paucar Calderon
				38,000.00						

F5: CONSOLIDADO MENSUALIZADO DEL PRESUPUESTO ESTIMADO PARA EL 2013

PART. ESPEC.	ENE	FEB	MAR	ABR	MAY	JUN	JUL	AGO	SET	OCT	NOV	DIC	TOTAL
2.3.2.7.1.2	2,500.00	2,500.00	2,500.00	2,500.00	2,500.00	2,500.00	2,500.00	2,500.00	2,500.00	2,500.00	2,500.00	2,500.00	30,000.00
2.3.1.5.1.2.	0.00	0.00	0.00	0.00	0.00	1,900.00	0.00	0.00	0.00	0.00	0.00	0.00	1,900.00
2.3.2.1.2.2	0.00	0.00	0.00	0.00	0.00	1,800.00	0.00	0.00	0.00	0.00	0.00	0.00	1,800.00
2.3.2.1.2.1	0.00	0.00	0.00	0.00	0.00	500.00	0.00	0.00	0.00	0.00	0.00	0.00	500.00
2.3.2.7.11.99	500.00	500.00	500.00	500.00	0.00	0.00	0.00	0.00	0.00	0.00	0.00	0.00	2,000.00
2.3.2.7.5.2	150.00	150.00	150.00	150.00	150.00	150.00	150.00	150.00	150.00	150.00	150.00	150.00	1,800.00
TOTAL	**3,150.00**	**3,150.00**	**3,150.00**	**3,150.00**	**2,650.00**	**6,850.00**	**2,650.00**	**2,650.00**	**2,650.00**	**2,650.00**	**2,650.00**	**2,650.00**	**38,000.00**

OFICINA EJECUTIVA DE PLANEAMIENTO Y GESTION INSTITUCIONAL

F1: ARTICULACIÓN DE OBJETIVOS

OBJETIVOS ESTRATÉGICOS (1)	OBJETIVOS GENERALES (2)	OBJETIVOS ESPECÍFICOS (3)	INDICADOR DE RESULTADO (4)			
			DENOMINACIÓN (4.1)	FORMA DE CALCULO (4.2)	LINEA DE BASE (4.3)	MEDIOS DE VERIFICACIÓN (4.4)
Fortalecer la rectoria y autoridad sanitaria regional, para conducir, orientar, dirigir e implementar las politicas y el pesr de salud de manera concertada e intersectorial	Formular e implantar el diseño Organizacional para la DIRESA, Redes de Salud, Microredes y Hospitales, acorde a las politicas y el PESR de Salud, en el marco de la descentralización y los desafios sectoriales e institucionales del Sistema Regional de Salud	Elaborar, Adecuar e implementar normas orientadas al planeamiento, organización y control de la gestión	Normas y Directivas formuladas y aprobadas	Normas y directivas aprobadas/ Normas y Directivas programadas	6	Normas y directivas implementadas
		Reconstituir y fortalecer el consejo regional de salud como instancia de conducción e implementación de las politicas sanitarias y sociales a nivel regional	Politicas Publicas de Salud socializadas	Politicas de Salud socializadas/Total de Politicas de Salud programadas	0	Politicas de Salud socializadas
		Conducir, Ejecutar y Evaluar el plan estratégico Institucional y Plan Operativo	Plan Estrategico y plan Operativo ejecutado y evaluado	Evaluaciones realizadas/ Evaluaciones programadas	2	Informes de evaluacion
Reestructuracion y modernizacion de la gestion sanitaria regional que responda a las necesidades de salud de la poblacion, garantizando la calidad y transparencia de	Conducir, Monitorear y Evaluar el desempeño de la gestión sanitaria a nivel regional.	Formular y actualizar los documentos de gestión institucional (ROF, MOF, MAPRO, CAP, PAP, CNP, TUPA y otros), de acuerdo a las Políticas de Salud y el PESR de Salud.	Documentos de Gestión formulados y aprobados	Documentos de Gestion aprobados/Documentos de Gestión programados	2	Documentos de gestion implementados
		Modernizar los sistemas administrativos para la Gestión por Resultados, (SIGA, SIAF)	Sistemas administrativos modernizados	Sistema administrativo modernizado / Sistema administrativo modernizado programado	0	Sistema administrativo en funcionamiento

GOBIERNO REGIONAL REG. PLANEAM. PRES. ACOND. TER. SUB GERENCIA DE PLANEAMIENTO ESTRATEGICO Y ACONDICIONAMIENTO TERRITORIAL HUANCAVELICA

GOBIERNO REGIONAL DE HVCA. GERENCIA REGIONAL INFRAESTRUCTURA V°B° Ing. Guillermo Quispe Torres

GOBIERNO REGIONAL V°B° ECON. MAXIMO MARINO REQUENA APACOLLA GERENTE REGIONAL DE DESARROLLO ECONOMICO HUANCAVELICA

GOBIERNO REGIONAL HUANCAVELICA V°B° Ing. Rodas Suárez Gonzales GERENCIA REG. RR.NN. Y GA.

la gestion publica		Operativizar la Unidad Proyectos de Inversión de acuerdo a las necesidades regionales.	Unidad de proyectos de inversión operativizado	UPI Operativo/ U P I programado	0	UPI OPERATIVO
		Gestionar y canalizar; donaciones de cooperación externa, interna y otros.	Gestiones canalizadas ante entes cooperantes externos e internos	Donaciones recibidas/gestiones programadas	0	Documentos de donaciones recibidas.

F2: PROGRAMACIÓN DE ACTIVIDADES

OBJETIVO ESPECÍFICO (1)	ACTIVIDADES (2)	INDICADOR (3)		COSTO REFER. S/. (4)	CRONOGRAMA DE ACTIVIDADES (5)				FTE. FTO (6)	RESPONSABLE (7)
		UNID. MED. (3.1)	META ANUAL (3.2)		I TRIM. (5.1)	II TRIM. (5.2)	III TRIM. (5.3)	IV TRIM (5.4)		
Elaborar, Adecuar e implementar normas orientadas al planeamiento, organización y control de la gestión	Elaboracion de Directivas Internas, en el Marco de la Normatividad Vigente.	Directivas elaboradas	6	218.00		6			R.O.	DORA MUÑOZ
Reconstituir y fortalecer el consejo regional de salud como instancia de conducción e implementación de las políticas sanitarias y sociales a nivel regional	Reunión para Presentacion de las políticas públicas	Reunión	1	14,320.00			1		R.O.	Wilder Espinoza Ochoa
Conducir, Ejecutar y Evaluar el plan estratégico Institucional y Plan Operativo	Formulacion del plan operativo institucional de la Dirección Regional de Salud 2013 y gestion para su aprobación	Plan operativo 2013 formulado	1	912.00	1				R.O.	ROSA VILCAPOMA B.
	Evaluacion del plan operativo institucional 2012	Plan operativo 2012 evaluado	1	2,610.00			1		R.O.	ROSA VILCAPOMA B.
	Elaboración del informe de Rendición de Cuentas	Rendicion de cuentas elaborado	1	890.00	1				R.O.	ROSA VILCAPOMA B.
	Asistencia Tecnica a REDES de Salud	Asistencia tecnica	6	2,024.00	2	2	2		R.O.	ROSA VILCAPOMA B.
	Talleres de actualizacion sobre SIGA y Cubos a coordinadores de las Estrategias de la DIRESA, 2 talleres de 1 dia.	Talleres	2	800.00	1	1			R.O.	ROSA VILCAPOMA B.
	Comisiones Inopinadas talleres convocados MINSA MEF	comision	2	900.00		1	1		R.O.	ROSA VILCAPOMA B.
Formular y actualizar los documentos de gestión institucional (ROF, MOF, MAPRO, CAP, PAP, CNP, TUPA y otros), de acuerdo a las Políticas de Salud y el PESR de Salud.	Conducir la implementacion del Reglamento de Organización y Funciones ROF- de la Direccion Regional de Salud de Salud	ROF implementado	1	200.00	1				R.O.	DORA MUÑOZ
	Socializar e Implementar el Manual de Organización y Funciones de la DIRESA	MOF implementado	1	109.00	1				R.O.	DORA MUÑOZ
	Reunión Técnica de Validacion de Datos en el Ministerio de Salud,en el marco del Proceso de Nombramiento 2013	Reordenamiento CAP	1	660.00	1				R.O.	DORA MUÑOZ
	Modificacion -Reordenamiento de Cargos del Cuadro para Asignacion de Personal de las Redes de Salud y DIRESA Huancavelica, en el marco de la Ley N° 29682. Aprobacion del Documento de Gestion.	CAP Reordenado y Aprobado	1	480.00	1				R.O.	DORA MUÑOZ
	Sustentacion de los Documentos de Gestion de la DIRESA Huancavelica, en el Ministerio de Salud para iniciar el Proceso de Nombramient 2013 en el marco de las Leyes 28498, 28560 y 29682.	Documentos de Gestion Sustentados	1	350.00			1		R.O.	DORA MUÑOZ
	Conciliacion de Documentos de Gestion con el Modulo de Gestion de Recursos Humanos del Ministerio de Economia y Finanzas .	Documentos de Gestion Conciliados	1	640.00	1				R.O.	DORA MUÑOZ

GOBIERNO REGIONAL HUANCAVELICA REG. PLANEAM. PRES. ASOND. TER. SUB GERENCIA DE PLANEAMIENTO ESTRATEGICO ESTADISTICA Y ORDENAMIENTO TERRITORIAL

GOBIERNO REGIONAL DE HVCA. V° B° Ing. Guillermo Quispe Torres GERENCIA REGIONAL INFRAESTRUCTURA

GOBIERNO REGIONAL V° B° ECON. MAXIMO MARINO REQUENA CAPACELLA GERENTE REGIONAL DE DESARROLLO ECONOMICO HUANCAVELICA

GOBIERNO REGIONAL HUANCAVELICA V°B° Ing. Rodas Subiria Gerente GERENCIA REG. RR.NN. Y GA.

	Modificacion -Reordenamiento del Cuadro para Asignacion de Personal CAP - DIRESA y Redes de Salud , en el marco del Proceso de Nombramiento 2013, Directiva Administrativa N°199 - MINSA/OGAV. Ley de Presupuesto 29951 .	CAP Modificado, Reordenado y Aprobado	6	1,584.00			6		R.O.	DORA MUÑOZ
	Asesoria y Asistencia tecnica a 6 Direcciones de Red DE Salud , Gerencia Sub Regionales de cada provincia para la elaboracion de los Documentos Tecnicos Normativos de Gestion.	Asesoramiento	6	1,812.00		6			R.O.	DORA MUÑOZ
Modernizar los sistemas administrativos para la Gestión por Resultados.(SIGA, SIAF)	Formulación Anteproyecto Presupuesto 2014	Anteproyecto	1	5,312.00			1		R.O.	Wilder Espinoza Ochoa
	Solicitar incorporacion de presupuesto transferencias MINSA, SIS, etc.	Presupuesto incorporado	6	154.00	1	2	3	0	R.O.	TEODORO CASTRO HUAMAN
	Evaluación presupuestal	presupuesto evaluado I semestre	1	95.00			1		R.O.	TEODORO CASTRO HUAMAN
	Gestionar Demandas Adicionales de Presupuesto, Presentacion Proyecto Presupuesto 2013 ante el MEF y MINSA	Demandas adicionales gestionadas y proyecto ppto. 2013	2	1,780.00		2			R.O.	TEODORO CASTRO HUAMAN
	Monitoreo y seguimiento de la Ejecución presupuestal a las Gerencias sub Regionales y Red de Salud	Monitoreo realizado	6	2,192.00		6			R.O.	TEODORO CASTRO HUAMAN
Operativizar la Unidad Proyectos de Inversión de acuerdo a las necesidades regionales.	Recibir asistencia tecnica del MINSA	Asistencia tecnica	1	640.00	1				R.O.	Arq. Eder Hurtado Lino
	Formulación de PIP de establecimientos priorizados por la DIRESA HVCA	PIPS FORMULADOS	2	6,530.00	1	1			R.O.	Arq. Eder Hurtado Lino
Gestionar y canalizar; donaciones de cooperación externa, interna y otros.	Gestion de donaciones de APC Y JICA del Japon, GTZ Alemania	Gestion	1	640.00		1			R.O.	PABLO SALAS
	Gestion de Donaciones ORIO Holanda	Gestion	1	1,380.00		1			R.O.	PABLO SALAS
	Verificacion de donaciones enviadas directamente a EE.SS	verificacion	2	565.00	1		1		R.O.	PABLO SALAS
				47,797.00						

F5: CONSOLIDADO MENSUALIZADO DEL PRESUPUESTO ESTIMADO PARA EL 2013

PART. ESPEC.	ENE	FEB	MAR	ABR	MAY	JUN	JUL	AGO	SET	OCT	NOV	DIC	TOTAL
2.3.1 5.1 2	0.00	0.00	0.00	4,399.00	0.00	0.00	944.00	0.00	0.00	0.00	0.00	0.00	5,343.00
2.3.2 1.2 1	310.00	220.00	1,161.00	400.00	290.00	200.00	290.00	100.00	200.00	100.00	0.00	0.00	3,271.00
2.3.2 1.2 2	900.00	900.00	3,824.00	1,624.00	1,908.00	1,448.00	1,764.00	760.00	976.00	504.00	0.00	220.00	14,828.00
2.3.2 1.2 99	0.00	0.00	0.00	0.00	0.00	0.00	300.00	0.00	0.00	0.00	0.00	0.00	300.00
2.3.2 2.3 1	0.00	0.00	10.00	10.00	10.00	10.00	10.00	10.00	10.00	10.00	10.00	10.00	100.00
2.3.2 5.1 1	0.00	200.00	200.00	200.00	0.00	0.00	200.00	0.00	0.00	0.00	0.00	0.00	800.00
2.3.2 7.1.0 1	0.00	0.00	200.00	200.00	0.00	0.00	2,220.00	0.00	0.00	0.00	0.00	0.00	2,620.00
2.3.2 7.11 99	500.00	1,500.00	5,321.20	1,137.20	1,487.95	1,232.45	1,319.95	1,492.45	1,269.95	1,732.45	1,777.45	1,763.95	20,535.00
TOTAL	**1,710.00**	**2,820.00**	**10,716.20**	**7,970.20**	**3,695.95**	**2,890.45**	**7,047.95**	**2,362.45**	**2,455.95**	**2,346.45**	**1,787.45**	**1,993.95**	**47,797.00**

ÓRGANO ESTRUCTURADO: OFICINA EJECUTIVA DE ADMINISTRACION

F1: ARTICULACIÓN DE OBJETIVOS

OBJETIVOS ESTRATÉGICOS (1)	OBJETIVOS GENERALES (2)	OBJETIVOS ESPECÍFICOS (3)	INDICADOR DE RESULTADO (4)			
			DENOMINACIÓN (4.1)	FORMA DE CALCULO (4.2)	LINEA DE BASE (4.3)	MEDIOS DE VERIFICACIÓN (4.4)
Fortalecer la rectoria y autoridad sanitaria regional, para conducir, orientar, dirigirse e implementar las politicas y el personal de salud de manera concertada e intersectorial.	Formular e implantar el diseño Organizacional para la DIRESA, Redes de Salud, Microrredes y Hospitales, acorde a las politicas y el PERS de salud, en el marco de la Descentralizacion y los desfios sectoriales e institucionales del Sistema Regional de Salud.	Modernizar los Sistemas Administrativos a traves de la Gestion por Resultados.	Implementacion y fortalecimiento de sistemas administrativos con enfoque a presupuesto por resultados.	Sistemas administrativos implementados/sistemas administrativos programados	Fortalecimiento de capacidades del personal administrativo en gestion por resultados	Informes

F2: PROGRAMACIÓN DE ACTIVIDADES

GOBIERNO REGIONAL REG. PLANEAM. PRES. Y ACONDICIONAMIENTO TERRITORIAL SUB GERENCIA DE PLANEAMIENTO ESTRATEGICO Y ESTADISTICA Y ACONDICIONAMIENTO TERRITORIAL GRH HUANCAVELICA

GOBIERNO REGIONAL DE HVCA GERENCIA REGIONAL INFRAESTRUCTURA Vº Bº Ing. Guillermo Quispe Torres

GOBIERNO REGIONAL HUANCAVELICA Vº Bº ECON. MAXIMO MARNIO REQUENA APACCLLA GERENTE REGIONAL DE DESARROLLO ECONOMICO

GOBIERNO REGIONAL HUANCAVELICA GERENCIA REG. FOM. Y OBR. Vº Bº Ing. Andres Suárez Gonzales

OBJETIVO ESPECÍFICO (1)	ACTIVIDADES (2)	INDICADOR (3)		COSTO REFER. S/. (4)	CRONOGRAMA DE ACTIVIDADES (5)				FTE. FTO (6)	RESPONSABLE (7)
		UNID. MED. (3.1)	META ANUAL (3.2)		I TRIM. (5.1)	II TRIM. (5.2)	III TRIM. (5.3)	IV TRIM (5.4)		
Modernizar los Sistemas Administrativos a traves de la Gestion por Resultados.	Fortalecimiento e Implementacion con Recursos Humanos, ambientes, Equipos y Mobiliarios a las Areas de la DIRESA-HVCA.	Accion	12	655,099.99	3	3	3	3	R.O.	Oficina de Administración
	Fortalecimiento de capacidades del personal de las Oficinas de Administracion, Economia, Logistica en los nuevos sistemas de Gestion Administrativa.	Capacitacion	3	61,210.00	0	2	1	0	R.O.	Oficina de Administración
				716,309.99						

F5: CONSOLIDADO MENSUALIZADO DEL PRESUPUESTO ESTIMADO PARA EL 2013

PART. ESPEC.	ENE	FEB	MAR	ABR	MAY	JUN	JUL	AGO	SET	OCT	NOV	DIC	TOTAL
21.12.11	0.00	0.00	0.00	0.00	0.00	61,200.00	0.00	0.00	0.00	0.00	0.00	0.00	61,200.00
23.11.11	0.00	0.00	0.00	0.00	0.00	0.00	71,604.00	0.00	0.00	0.00	0.00	0.00	71,604.00
23.12.11	0.00	0.00	1,200.00	0.00	0.00	0.00	0.00	0.00	0.00	0.00	0.00	0.00	1,200.00
23.13.11	0.00	0.00	2,315.00	0.00	0.00	0.00	0.00	755.00	0.00	0.00	0.00	0.00	3,070.00
23.15.12	0.00	0.00	150.00	150.00	3,560.99	150.00	150.00	150.00	150.00	150.00	150.00	150.00	4,910.99
23.15.31	0.00	0.00	150.00	150.00	4,372.00	150.00	150.00	150.00	150.00	150.00	150.00	150.00	5,722.00
23.15.41	0.00	0.00	200.00	200.00	200.00	200.00	200.00	200.00	200.00	200.00	200.00	200.00	2,000.00
23.16.11	0.00	0.00	200.00	200.00	200.00	200.00	200.00	200.00	200.00	200.00	200.00	200.00	2,000.00
23.199.13	0.00	0.00	200.00	200.00	200.00	200.00	200.00	200.00	200.00	200.00	200.00	200.00	2,000.00
23.21.21	0.00	0.00	1,330.00	0.00	0.00	100.00	0.00	0.00	100.00	0.00	0.00	0.00	1,530.00
23.21.22	0.00	0.00	20,610.00	0.00	0.00	630.00	0.00	0.00	630.00	0.00	0.00	0.00	21,870.00
23.22.11	2,500.00	2,500.00	2,500.00	2,500.00	2,500.00	2,500.00	2,500.00	2,500.00	2,500.00	2,500.00	2,500.00	2,500.00	30,000.00
23.22.21	0.00	1,500.00	1,500.00	1,500.00	1,500.00	1,500.00	1,500.00	1,500.00	1,500.00	1,500.00	1,500.00	1,500.00	16,500.00
23.22.22	1,800.00	1,800.00	1,800.00	1,800.00	1,800.00	1,800.00	1,800.00	1,800.00	1,800.00	1,800.00	1,800.00	1,800.00	21,600.00
23.22.31	0.00	0.00	200.00	200.00	200.00	200.00	200.00	200.00	200.00	200.00	200.00	200.00	2,000.00
23.25.11	4,750.00	4,750.00	4,750.00	4,750.00	4,750.00	4,750.00	4,750.00	4,750.00	4,750.00	4,750.00	4,750.00	4,750.00	57,000.00
23.26.33	0.00	0.00	0.00	0.00	0.00	1,750.00	0.00	0.00	0.00	0.00	0.00	0.00	1,750.00
23.27.10.1	0.00	0.00	2,000.00	0.00	2,500.00	2,500.00	5,000.00	0.00	0.00	0.00	0.00	0.00	12,000.00
23.27.1199	600.00	600.00	2,777.00	1,700.00	1,700.00	1,700.00	1,700.00	1,700.00	1,700.00	1,700.00	1,700.00	1,700.00	19,277.00
23.28.11	27,450.00	27,450.00	27,450.00	27,450.00	27,450.00	27,450.00	33,450.00	27,450.00	27,450.00	27,450.00	27,450.00	33,450.00	341,400.00
23.28.12	1,998.00	1,998.00	1,998.00	1,998.00	1,998.00	1,998.00	1,998.00	1,998.00	1,998.00	1,998.00	1,998.00	1,998.00	23,976.00
23.22.44	0.00	0.00	200.00	200.00	200.00	200.00	200.00	200.00	200.00	200.00	200.00	200.00	2,000.00
2.3.19.1.99	0.00	0.00	150.00	150.00	150.00	150.00	150.00	150.00	150.00	150.00	150.00	150.00	1,500.00
2 3 .2 4.11	0.00	0.00	150.00	150.00	150.00	150.00	150.00	150.00	150.00	150.00	150.00	150.00	1,500.00
23.21.2.99	0.00	0.00	300.00	300.00	300.00	300.00	300.00	300.00	300.00	300.00	300.00	300.00	3,000.00
23.26.12	0.00	0.00	200.00	200.00	200.00	200.00	200.00	200.00	200.00	200.00	200.00	200.00	2,000.00
23.16.1 99	0.00	0.00	200.00	200.00	200.00	200.00	200.00	200.00	200.00	200.00	200.00	200.00	2,000.00
23.24.13	0.00	0.00	500.00	0.00	0.00	0.00	0.00	0.00	0.00	0.00	0.00	0.00	500.00
23.27.32	0.00	0.00	0.00	0.00	0.00	0.00	0.00	0.00	0.00	0.00	0.00	0.00	0.00
23.13.13	0.00	0.00	600.00	0.00	0.00	0.00	0.00	600.00	0.00	0.00	0.00	0.00	1,200.00
TOTAL	**39,098.00**	**40,598.00**	**73,630.00**	**43,998.00**	**54,130.99**	**110,178.00**	**126,602.00**	**45,353.00**	**44,728.00**	**43,998.00**	**43,998.00**	**49,998.00**	**716,309.99**

OFICINA DE LOGISTICA

F1: ARTICULACIÓN DE OBJETIVOS

OBJETIVOS ESTRATÉGICOS (1)	OBJETIVOS GENERALES (2)	OBJETIVOS ESPECÍFICOS (3)	INDICADOR DE RESULTADO (4)			
			DENOMINACIÓN (4.1)	FORMA DE CALCULO (4.2)	LINEA DE BASE (4.3)	MEDIOS DE VERIFICACIÓN (4.4)
Fortalecer la rectoria y autoridad sanitaria regional, para conducir, orientar, dirigirse e implementar las politicas y el personal de salud de manera concertada e intersectorial.	Formular e implantar el diseño Organizacional para la DIRESA, Redes de Salud, Microrredes y Hospitales, acorde a las politicas y el PERS de salud, en el marco de la Descentralizacion y los desfios sectoriales e institucionales del Sistema Regional de Salud.	Modernizar los sistemas adminsitrativos para la Gestion por Resultados (SIGA,SIAF)	Implementacion y fortalecimiento de sistemas administrativos con enfoque a presupuesto por resultados.	Sistemas administrativos implementados/sistemas administrativos programados	Fortalecimiento de capacidades del personal administrativo en gestion por resultados	Procesos de Seleccion

GOBIERNO REGIONAL HUANCAVELICA SUB GERENCIA DE PLANEAMIENTO ESTRATEGICO ESTADISTICA Y ACONDICIONAMIENTO TERRITORIAL

GOBIERNO REGIONAL DE HVCA. GERENCIA REGIONAL INFRAESTRUCTURA Vº Bº Ing. Guillermo Quispe Torres

GOBIERNO REGIONAL HUANCAVELICA Vº Bº ECON. MAXIMO MARINO REQUENA APACOLLA GERENTE REGIONAL DE DESARROLLO ECONOMICO

GOBIERNO REGIONAL HUANCAVELICA Vº Bº Ing. Rodrigo Sudrez Gonzales GERENCIA REG. PRODUCCION

F2: PROGRAMACIÓN DE ACTIVIDADES

OBJETIVO ESPECÍFICO (1)	ACTIVIDADES (2)	INDICADOR (3)		COSTO REFER. S/. (4)	CRONOGRAMA DE ACTIVIDADES (5)				FTE. FTO (6)	RESPONSABLE (7)
		UNID. MED. (3.1)	META ANUAL (3.2)		I TRIM. (5.1)	II TRIM. (5.2)	III TRIM. (5.3)	IV TRIM (5.4)		
Modernizar los sistemas adminsitrativos para la Gestion por Resultados (SIGA,SIAF)	Fortalecimiento e Implementacion con Recursos Humanos, ambientes, Equipos de la Oficina de Logistica.	Accion	12	19,298.93	3	3	3	3	R.O.	Oficina de Logistica
	Atencion oportuna a los Usuarios con bienes, servicios, Medicamentos e Insumos según el Plan Anual utilizando sistemas como el SEACE , SIGA y SIAF.	NES DE COMPRA/SE	12	22,590.00	3	3	3	3	R.O.	Oficina de Logistica
	Desarrolar el proceso de recepcion, verificacion, control y distribucion de los diferentes bienes adquiridos , a nivel de Centros de Costo a traves del SIGA.	PECOSA	12	4,770.00	3	3	3	3	R.O.	Oficina de Logistica
	Inventario de bienes muebles e inmuebles a nivel de la provincia de Huancavelica para la actualizacion en el SIGA - Modulo Patrimonio.	Accion	1	13,341.50			1		R.O.	Oficina de Logistica
				60,000.43						

F5: CONSOLIDADO MENSUALIZADO DEL PRESUPUESTO ESTIMADO PARA EL 2013

PART. ESPEC.	ENE	FEB	MAR	ABR	MAY	JUN	JUL	AGO	SET	OCT	NOV	DIC	TOTAL
2.3.1.3.1.1	0.00	0.00	0.00	780.00	0.00	0.00	0.00	0.00	1,550.00	0.00	0.00	0.00	2,330.00
2.3.1.5.1.2	0.00	0.00	0.00	16,044.93	0.00	0.00	0.00	0.00	974.50	0.00	0.00	0.00	17,019.43
23.1 99.1 99	0.00	0.00	0.00	0.00	0.00	0.00	0.00	0.00	84.00	0.00	0.00	0.00	84.00
23.21.21	0.00	1,900.00	200.00	0.00	0.00	200.00	0.00	0.00	200.00	0.00	0.00	200.00	2,700.00
2.3.2.1.2.2.	0.00	5,490.00	630.00	1,260.00	0.00	630.00	0.00	630.00	6,678.00	0.00	0.00	630.00	15,948.00
2.3.2.2.3.1.	0.00	0.00	0.00	0.00	200.00	0.00	0.00	0.00	0.00	0.00	0.00	0.00	200.00
2 3 .2 2.44	0.00	0.00	400.00	0.00	0.00	0.00	0.00	0.00	4,575.00	0.00	0.00	0.00	4,975.00
2.3.26.12	0.00	0.00	0.00	750.00	0.00	0.00	750.00	0.00	0.00	750.00	0.00	750.00	3,000.00
2 3 .2 7 .1 1.99	2,500.00	6,500.00	2,500.00	2,134.00	0.00	0.00	0.00	0.00	110.00	0.00	0.00	0.00	13,744.00
TOTAL	**2,500.00**	**13,890.00**	**3,730.00**	**20,968.93**	**200.00**	**830.00**	**750.00**	**630.00**	**14,171.50**	**750.00**	**0.00**	**1,580.00**	**60,000.43**

OFICINA DE ECONOMÍA

F1: ARTICULACIÓN DE OBJETIVOS

OBJETIVOS ESTRATÉGICOS (1)	OBJETIVOS GENERALES (2)	OBJETIVOS ESPECÍFICOS (3)	INDICADOR DE RESULTADO (4)			
			DENOMINACIÓN (4.1)	FORMA DE CALCULO (4.2)	LINEA DE BASE (4.3)	MEDIOS DE VERIFICACIÓN (4.4)
Actualizar y fortalecer la gestión pública regional en un marco de eficiencia, práctica de valores y una democracia participativa.	Establecer que la Información Contable y Financiera se mantenga actualizada y confiable para la presentación a las entidades Normativas y Rectoras.	Lograr la Presentación y Aprobación de los Estados Financieros ante el Ministerio de Economía y Finanzas, dentro de los plazos establecidos.	Estados Financieros presentados oportunamente	Nº Estados Financieros presentados / Nº Estados Financieros a presentar	Sin linea de base	Estados Financieros presentados correctamente
	Elaborar los documentos de Obligaciones Tributarias a presentar a la SUNAT de acuerdo a los cronogramas establecidos.	Cumplir con las Obligaciones Tributarias ante la SUNAT de acuerdo a los cronogramas establecidos.	Obligaciones tributarias presentadas oportunamente	Nº Obligaciones tributarias presentadas / Nº Obligaciones tributarias a presentar	Sin linea de base	Obligaciones tributarias presentadas correctamente
	Establecer procedimientos ágiles para el desarrollo del proceso de pago a proveedores.	Mantener los procedimientos para la emisión de cheques, comprobantes de Pago, giro en el SIAF-SP, trámites y pagos a proveedores.	Sistema de pago a proveedores.	Nº documentos pagados / Nº de documentos que ingresa al área de Economía para sus pagos.	Sin linea de base	Documentos pagados con el respectivo trámite.

F2: PROGRAMACIÓN DE ACTIVIDADES

OBJETIVO ESPECÍFICO (1)	ACTIVIDADES (2)	INDICADOR (3)		COSTO REFER. S/. (4)	CRONOGRAMA DE ACTIVIDADES (5)				FTE. FTO (6)	RESPONSABLE (7)
		UNID. MED. (3.1)	META ANUAL (3.2)		I TRIM. (5.1)	II TRIM. (5.2)	III TRIM. (5.3)	IV TRIM (5.4)		
Lograr la Presentación y Aprobación de los Estados Financieros ante el Ministerio de Economia y Finanzas, dentro de los plazos establecidos.	Elaborar los Estados Financieros para presentar al Ministerio de Economia y Finanzas, dentro de los plazos establecidos.	Estados Financieros Elaborados	4	20,546.09	1	1	1	1	R.O.	Bach. Cont. Jacinto Curasma Clemente
Cumplir con las Obligaciones Tributarias ante la SUNAT de acuerdo a los cronogramas establecidos.	Elaborar los documentos de Obligaciones Tributarias a presentar a la SUNAT de acuerdo a los cronogramas establecidos.	Obligaciones SUNAT	12	5,410.99	3	3	3	3	R.O.	Bach. Cont. Jacinto Curasma Clemente

GOBIERNO REGIONAL REG. PLANEAM. PRES. ACOND. TERR. SUB GERENCIA DE PLANEAMIENTO ESTRATEGICO Y ACONDICIONAMIENTO TERRITORIAL

GOBIERNO REGIONAL DE HVCA. GERENCIA REGIONAL DE ESTRUCTURA V° B° Ing. Guillermo Quispe Torres

GOBIERNO REGIONAL HUANCAVELICA V° B° ECON. MAXIMO MARINO REQUENA APAGLLA GERENTE REGIONAL DE DESARROLLO ECONOMICO

GOBIERNO REGIONAL HUANCAVELICA V°B° Ing. Rodrigo Subero Gerente

Mantener los procedimientos para la emisión de cheques, comprobantes de Pago, giro en el SIAF-SP, trámites y pagos a proveedores.	Revisar y desarrollar los procedimientos para la emisión de cheques, comprobantes de Pago, giro en el SIAF-SP, trámites y pagos a proveedores.	Sistema de pago	12	34,042.87	3	3	3	3	R.O.	Bach. Cont. Jacinto Curasma Clemente

59,999.95

F5: CONSOLIDADO MENSUALIZADO DEL PRESUPUESTO ESTIMADO PARA EL 2013

PART. ESPEC.	ENE	FEB	MAR	ABR	MAY	JUN	JUL	AGO	SET	OCT	NOV	DIC	TOTAL
2.3.1 5.1 1	0.00	0.00	0.00	0.00	0.00	0.00	0.00	0.00	0.00	0.00	0.00	0.00	0.00
2.3.1 5.1 2			9,511.15	0.00	0.00	0.00	0.00	0.00	0.00	0.00	0.00	0.00	9,511.15
2.3. 2 7.11 99	2,800.00	3,200.00	3,455.00	1,455.00	1,455.00	1,455.00	1,455.00	1,455.00	1,455.00	1,455.00	1,455.00	1,455.00	22,550.00
2.3.2 4.1 5	0.00	0.00	0.00	0.00	0.00	0.00	0.00	0.00	0.00	0.00	0.00	0.00	0.00
2.3.2 1.2 2	0.00	0.00	1,080.00	0.00	0.00	0.00	540.00	0.00	0.00	0.00	540.00	540.00	2,700.00
2.3.2 1.2 1	0.00	0.00	200.00	0.00	0.00	0.00	100.00	0.00	0.00	0.00	100.00	100.00	500.00
2.3.2 2.3 1	0.00	0.00	240.00	0.00	0.00	0.00	0.00	0.00	200.00	0.00	0.00	0.00	440.00
2.3.2.2.4.4	0.00	0.00	0.00	0.00	0.00	0.00	0.00	0.00	0.00	0.00	0.00	0.00	0.00
2.3.2 8.1 1	1,800.00	1,800.00	1,800.00	1,800.00	1,800.00	1,800.00	2,100.00	1,800.00	1,800.00	1,800.00	1,800.00	2,100.00	22,200.00
2.3.2 8.1 2	99.90	99.90	99.90	99.90	99.90	99.90	99.90	99.90	99.90	99.90	99.90	99.90	1,198.80
2.3.2 7.5 2	150.00	150.00	150.00	150.00	150.00	150.00	0.00	0.00	0.00	0.00	0.00	0.00	900.00
TOTAL	**4,849.90**	**5,249.90**	**16,536.05**	**3,504.90**	**3,504.90**	**3,504.90**	**4,294.90**	**3,354.90**	**3,554.90**	**3,354.90**	**3,994.90**	**4,294.90**	**59,999.95**

OFICINA EJECUTIVA DE SALUD DE LAS PERSONAS

F1: ARTICULACIÓN DE OBJETIVOS

OBJETIVOS ESTRATÉGICOS (1)	OBJETIVOS GENERALES (2)	OBJETIVOS ESPECÍFICOS (3)	INDICADOR DE RESULTADO (4)			
			DENOMINACIÓN (4.1)	FORMA DE CALCULO (4.2)	LINEA DE BASE (4.3)	MEDIOS DE VERIFICACIÓN (4.4)
Fortalecer la rectoria y autoridad sanitaria regional para conducir, orientar, dirigir e implementar las politicas y el persr de salud de manera concertada e intersectorial	Garantizar la operatividad del equipo de gestion para el cumplimiento de las politicas publicas, Plan Regional, Sectorial, PEI, POI en funcion a la mision de la region	Elaborar, adecuar e implementar normas tecnicas concertadas acorde al contexto y necesidad de la Region	Porcentaje de documentos tecnicos y directivas aprobados e implementados	N° de documentos tecnicos y directivas elaborados y aprobados/N° Total de documentos tecnicos y directivas programadas x 100	2	Documento tecnicos y directivas Aprobados
			Coordinaciones y asistencia tecnica / taller desde el Nivel Nacional para el desarrollo e implementacion de estrategias y directivas regionales, enfocadas a la mejora de la gestion	N° de Coordinaciones y asistencia tecnica desde el Nivel Nacional para el desarrollo e implementacion de estrategias y directivas regionales, enfocadas a la mejora de la gestion/ visitas de coordinacion programadas x 100	0	Informes
			Visitas inopinadas a EESS operativos con dificultades evidenciadas	Visitas inopinadas a EESS operativos con dificultades evidenciadas/ Visitas programadas x 100	0	Informes
		Conducir, ejecutar y evaluar el plan estrategico institucional y plan operativo.	Porcentaje de Ejecucion trimestral adecuada y oportuna, enfocados a los objetivos priorizados como DIRESA	N° de evaluaciones realizadas/ Numero de evaluaciones Trimestrales programadas (04) x 100	1	Acta de reunion

F2: PROGRAMACIÓN DE ACTIVIDADES

OBJETIVO ESPECÍFICO (1)	ACTIVIDADES (2)	INDICADOR (3)		COSTO REFER. S/. (4)	CRONOGRAMA DE ACTIVIDADES (5)				FTE. FTO (6)	RESPONSABLE (7)
		UNID. MED. (3.1)	META ANUAL (3.2)		I TRIM. (5.1)	II TRIM. (5.2)	III TRIM. (5.3)	IV TRIM (5.4)		
Elaborar, adecuar e implementar normas tecnicas concertadas acorde al contexto y necesidad de la Region	Elaboracion de documentos tecnicos y directivas para su aprobacion e implementacion	Documentos tecnicos, directivas aprobadas	6	5,868.94	1	2	3	0	R.O.	DESP
	Fortalecimiento de la gestion de DESP mediante visitas de Coordinacion y asistencia tecnica/ Talleres desde el Nivel Nacional para el desarrollo e implementacion de estrategias y directivas regionales, enfocadas a la mejora de la	Asistencia tecnica	10	6,860.00	4	4	3	0	R.O.	DESP
	Visitas inopinadas a EESS operativos con dificultades evidenciadas	Visitas inopinadas de monitoreo	6	1,872.00					R.O.	DESP
Conducir, ejecutar y evaluar el plan estrategico institucional y plan operativo.	Analisis de Ejecucion trimestral adecuada y oportuna, enfocados a los objetivos priorizados como DIRESA	Evaluacion trimestral	4	0.00	1	1	1	1	R.O.	DESP

4,600.94

GOBIERNO REGIONAL HUANCAVELICA SUB GERENCIA DE PLANEAMIENTO ESTRATEGICO LOGISTICA Y ACONDICIONAMIENTO TERRITORIAL

GOBIERNO REGIONAL HUANCAVELICA GERENCIA REGIONAL INFRAESTRUCTURA V° B° Ing. Guillermo Quispe Torres

GOBIERNO REGIONAL HUANCAVELICA V° B° ECON. MAXIMO MARIKO REQUENA ASACOLLA GERENTE REGIONAL DE DESARROLLO ECONOMICO

GOBIERNO REGIONAL HUANCAVELICA GERENCIA REG. RR.NN. Y GA. V°B° Ing. Rodny Suárez Gonzales

F5: CONSOLIDADO MENSUALIZADO DEL PRESUPUESTO ESTIMADO PARA EL 2013

PART. ESPEC.	ENE	FEB	MAR	ABR	MAY	JUN	JUL	AGO	SET	OCT	NOV	DIC	TOTAL
2.3.2.1.2.2	720.00	1,332.00	360.00	972.00	1,080.00	972.00	360.00	612.00	612.00	252.00	0.00	0.00	7,272.00
23.21.21	100.00	260.00	100.00	160.00	200.00	160.00	100.00	160.00	160.00	60.00	0.00	0.00	1,460.00
2.3.2.7.11.99			999.80										999.80
2.3.1.5.12			1,544.14										1,544.14
23.22.31			825.00										825.00
2.3.1.5.1.2.			2,500.00										2,500.00
TOTAL	**820.00**	**1,592.00**	**6,328.94**	**1,132.00**	**1,280.00**	**1,132.00**	**460.00**	**772.00**	**772.00**	**312.00**	**0.00**	**0.00**	**14,600.94**

OFICINA DE ATENCION INTEGRAL DE SALUD

F1: ARTICULACIÓN DE OBJETIVOS

OBJETIVOS ESTRATÉGICOS (1)	OBJETIVOS GENERALES (2)	OBJETIVOS ESPECÍFICOS (3)	INDICADOR DE RESULTADO (4)			
			DENOMINACIÓN (4.1)	FORMA DE CALCULO (4.2)	LINEA DE BASE (4.3)	MEDIOS DE VERIFICACIÓN (4.4)
Implementar el modelo de atenciónde gestión por resultados (GpR), y aseguramiento universal para mejorar la atención integral por etapas de vida.	Garantizar la entrega del paquete de atención integral por etapas de vida	Implementar la atención integral de salud con enfoque basado en familia y comunidad	% de monitoreos y superviones realizadas a Redes, MR y EE.SS priorizados	N° de monitoreos y superviones realizadas a Redes, MR y EE.SS priorizados /monitoreos y superviones programados X 100	0	Informe
			Fortalecimiento de la Direccion de Atención Integral de Salud	DAIS fortalecido	1	Informe

F2: PROGRAMACIÓN DE ACTIVIDADES

OBJETIVO ESPECÍFICO (1)	ACTIVIDADES (2)	INDICADOR (3)		COSTO REFER. S/. (4)	CRONOGRAMA DE ACTIVIDADES (5)				FTE. FTO (6)	RESPONSABLE (7)
		UNID. MED. (3.1)	META ANUAL (3.2)		I TRIM. (5.1)	II TRIM. (5.2)	III TRIM. (5.3)	IV TRIM (5.4)		
Implementar la atención integral de salud con enfoque basado en familia y comunidad	Monitoreos y superviones a Redes, MR y EE.SS priorizados	Informe	2	2,515.37	1	1			R.O.	Olga Espinoza Ochoa
	Fortalecimiento de la Direccion de Atención Integral de Salud	Informe	1	4,984.63	1				R.O.	Olga Espinoza Ochoa
				7,500.00						

F5: CONSOLIDADO MENSUALIZADO DEL PRESUPUESTO ESTIMADO PARA EL 2013

PART. ESPEC.	ENE	FEB	MAR	ABR	MAY	JUN	JUL	AGO	SET	OCT	NOV	DIC	TOTAL
2.3.1 5.1 2	0.00	4,806.30	0.00	0.00	0.00	0.00	0.00	0.00	0.00	0.00	0.00	0.00	4,806.30
2.3.2 1.2 2	0.00	1,008.00	0.00	1,008.00	0.00	0.00	0.00	0.00	0.00	0.00	0.00	0.00	2,016.00
2. 3. 2 7. 1 1 .99	0.00	400.00	0.00	0.00	0.00	0.00	0.00	0.00	0.00	0.00	0.00	0.00	400.00
2. 3. 1 1. 1 1	0.00	99.20	0.00	0.00	0.00	0.00	0.00	0.00	0.00	0.00	0.00	0.00	99.20
2. 3. 1 5. 3 1	0.00	44.00	0.00	0.00	0.00	0.00	0.00	0.00	0.00	0.00	0.00	0.00	44.00
2. 3. 1 6. 199	0.00	54.00	0.00	0.00	0.00	0.00	0.00	0.00	0.00	0.00	0.00	0.00	54.00
2. 3. 1 7. 1 1	0.00	64.00	0.00	0.00	0.00	0.00	0.00	0.00	0.00	0.00	0.00	0.00	64.00
2. 3. 1 2. 1. 2	0.00	16.50	0.00	0.00	0.00	0.00	0.00	0.00	0.00	0.00	0.00	0.00	16.50
TOTAL	**0.00**	**6,492.00**	**0.00**	**1,008.00**	**0.00**	**0.00**	**0.00**	**0.00**	**0.00**	**0.00**	**0.00**	**0.00**	**7,500.00**

COORDINACION DE AIS ADOLESCENTE Y JOVEN

F1: ARTICULACIÓN DE OBJETIVOS

OBJETIVOS ESTRATÉGICOS (1)	OBJETIVOS GENERALES (2)	OBJETIVOS ESPECÍFICOS (3)	INDICADOR DE RESULTADO (4)			
			DENOMINACIÓN (4.1)	FORMA DE CALCULO (4.2)	LINEA DE BASE (4.3)	MEDIOS DE VERIFICACIÓN (4.4)
Implementar el modelo de atencion de gestion por resultados (gpr), y aseguramiento universal para mejorar la atencion integral por etapas de vida	Garantizar la entrega del paquete de atención integral por etapas de vida	Implementar la atención con el enfoque basado en familia y comunidad.	% de registros implementadas que garanticen el desarrollo de actividades en los EESS	N° De registros implementadas por los responsables de las UORS, MR X 100/Total de EESS	1	Planes de trabajo,informes y actas
			% Fortalecimiento de atención integral de salud de la y el adolescente	N° de adquisicion de diversos bienes y servicios X 100 / Total de Adquisiciones programadas.	1	Actas, Informe
			% de Movilización por la Semana de Prevención del Embarazo Adolescente	Nro de Movilizaciones por la Semana de Prevención del Embarazo Adolescente	1	Informe
			% Fortalecimiento de atención integral de salud de la y el joven	N° de adquisicion de diversos bienes y servicios X 100 / Total de Adquisiciones programadas.	1	Actas, Informe

GOBIERNO REGIONAL HUANCAVELICA REG. PLANEAM. PRES. ACOND. TER. SUB GERENCIA DE PLANEAMIENTO ESTRATÉGICO Y ESTADÍSTICA Y ACONDICIONAMIENTO TERRITORIAL

GOBIERNO REGIONAL HUANCAVELICA GERENCIA REGIONAL DE INFRAESTRUCTURA V°B° Ing. Guillermo Quispe Torres

GOBIERNO REGIONAL HUANCAVELICA V° B° ECON. MAXIMO MARINO REQUENA APACELLA GERENTE REGIONAL DE DESARROLLO ECONÓMICO

GOBIERNO REGIONAL HUANCAVELICA GERENCIA REG. POR. INV. Y EM. V°B° Ing. Rodan Suárez Gerente

			% de registros implementadas que garanticen el desarrollo de actividades en los EESS	N° De registros implementadas por los responsables de las UORS, MR X 100/Total de EESS	1	Planes de trabajo,informes y actas
			% de Movilización por la Semana de la Juventud	Nro de Movilizaciones por la Semana de la Juventud	1	Informe

F2: PROGRAMACIÓN DE ACTIVIDADES

OBJETIVO ESPECÍFICO (1)	ACTIVIDADES (2)	INDICADOR (3)		COSTO REFER. S/. (4)	CRONOGRAMA DE ACTIVIDADES (5)				FTE. FTO (6)	RESPONSABLE (7)
		UNID. MED. (3.1)	META ANUAL (3.2)		I TRIM. (5.1)	II TRIM. (5.2)	III TRIM. (5.3)	IV TRIM (5.4)		
Implementar la atención con el enfoque basado en familia y comunidad.	Implementacion de registros que garanticen el desarrollo de actividades	Servicio	1	4,350.00	1				R.O.	Coordinacion AIS Adolescente
	Fortalecimiento de atención integral de salud de la y el adolescente	Bien y Servicio	1	3,970.00	1				R.O.	Coordinacion AIS Adolescente
	Movilización por la semana de prevención del embarazo adolescente	Servicio	1	1,680.00			1		R.O.	Coordinacion AIS Adolescente
	Implementacion de registros que garanticen el desarrollo de actividades	Servicio	1	5,810.00	1				R.O.	Coordinacion AIS Joven
	Fortalecimiento de atención integral de salud de la y el joven	Bien y Servicio	1	3,590.00	1				R.O.	Coordinacion AIS Joven
	Movilización por la semana de la juventud	Bien	1	5,600.00			1		R.O.	Coordinacion AIS Joven
				25,000.00						

F5: CONSOLIDADO MENSUALIZADO DEL PRESUPUESTO ESTIMADO PARA EL 2013

ETAPA DE VIDA ADOLESCENTE

PART. ESPEC.	ENE	FEB	MAR	ABR	MAY	JUN	JUL	AGO	SET	OCT	NOV	DIC	TOTAL
2.3.2.7.11.99			400.00										400.00
2.3.22.44			3,950.00										3,950.00
2.3.1.5.1.2.			3,270.00										3,270.00
2.3.199.199			700.00										700.00
2.3.27.101			0.00						1,680.00				1,680.00
TOTAL	**0.00**	**0.00**	**8,320.00**	**0.00**	**0.00**	**0.00**	**0.00**	**0.00**	**1,680.00**	**0.00**	**0.00**	**0.00**	**10,000.00**

ETAPA DE VIDA ADOLESCENTE

PART. ESPEC.	ENE	FEB	MAR	ABR	MAY	JUN	JUL	AGO	SET	OCT	NOV	DIC	TOTAL
2.3.22.44			5,530.00										5,530.00
2.3.27.11 99			280.00										280.00
2.3.15.99 99			45.00										45.00
2.3.15.11			239.00										239.00
2.3.15.12.			1,213.00										1,213.00
2.3.15.31			147.00										147.00
2.3.16.199			25.00										25.00
2.3.17.11			102.00										102.00
2.3.111.13			19.00										19.00
2.3.22.31			1,800.00										1,800.00
2.3.12.11									5,600.00				5,600.00
TOTAL	**0.00**	**0.00**	**9,400.00**	**0.00**	**0.00**	**0.00**	**0.00**	**0.00**	**5,600.00**	**0.00**	**0.00**	**0.00**	**15,000.00**

UNIDAD ORGÁNICA RESPONSABLE: ETAPA DE VIDA ADULTO

F1: ARTICULACIÓN DE OBJETIVOS

OBJETIVOS ESTRATÉGICOS (1)	OBJETIVOS GENERALES (2)	OBJETIVOS ESPECÍFICOS (3)	INDICADOR DE RESULTADO (4)			
			DENOMINACIÓN (4.1)	FORMA DE CALCULO (4.2)	LINEA DE BASE (4.3)	MEDIOS DE VERIFICACIÓN (4.4)
		Incrementar la cobertura de atencion integral de acuerdo al paquete de la etapa de vidad adulto.	Proporción de responsables de la EVAVM de los centros de salud que monitorean la aplicación de la Guía de Atención Integral del Adulto y Norma Técnica, en la Región Hvca	N° de responsables de la EVAVM en los centros de Salud que monitorean la aplicaciomn de la guia. x100 / Total de responsables de la EVAVM de los centros de salud de la Región	5	Actas de compromiso de los Talleres de socializacion con la relación de capacitados

GOBIERNO REGIONAL REG. PLANEAM. PRES. ACONDIC. TERRITORIAL SUB GERENCIA DE PLANEAMIENTO ESTRATÉGICO ESTADÍSTICA Y ACONDICIONAMIENTO TERRITORIAL HUANCAVELICA

GOBIERNO REGIONAL DE HVCA. V° B° Ing. Guillermo Quispe Torres GERENCIA REGIONAL INFRAESTRUCTURA

GOBIERNO REGIONAL V° B° ECON. MAXIMO MARINO REQUENA ARACELLA GERENTE REGIONAL DE DESARROLLO ECONOMICO HUANCAVELICA

GOBIERNO REGIONAL HUANCAVELICA V° B° Ing. Ruben Suárez Gonzales GERENCIA REG. RENN. Y G.A.

Implementar el modelo de atencion de gestion por resultados (gpr), y aseguramiento universal para mejorar la atencion integral por etapas de vida.	Garantizar la entrega del paquete de atencion integral por etapas de vida	Mejora de la atencion de salud del Adulto mujer y varon de 30 a 59 años	Razón de planes de Atencion Integral de Salud del Adulto Ejecutados en los establecimientos de las REDES de salud de la Región Hvca	N° de informes del analisis trimestral y anual de la EVAVM x 100 / 5 informes al año	7	Informes de analisis trimestral y anual, del componente de la Etapa de vida Adulto Varón y Mujer no gestante.
		Garantizar la oportunidad en la atencion de acuerdo al paquete basico de atencion, interculturalidad y respeto	Razón de Asistencia tecnica y monitoreo de servicion de la Atencion Integral de Salud del Adulto mujer y varon en los establecimientos de las REDES de salud de la Región Hvca.	N° de informes de Asistencia tecnica y monitoreo en servicio de la EVAVM, en los centros de salud de las redes. x 100 / N° de monitoreo en servicio programadas	0	Informes y actas de los monitoreos realizados.
				N° de Informes del seguimiento de la asistencia tecnica del monitoreo en servicio de la EVAVM, a centros de salud de las redes. x 100 / N° de monitoreo en servicio programadas	0	Informes y actas del Seguimiento de los monitoreos realizados.
			Evaluar el componente de la etapa de vida adulto mujer no gestante y varón, por REDES	N° de informes del analisis trimestral y anual de la EVAVM x 100 / 5 informes al año	0	Informe de evaluacion realizada al componente de la Etapa de vida Adulto Varón y Mujer no gestante.

F2: PROGRAMACIÓN DE ACTIVIDADES

OBJETIVO ESPECÍFICO (1)	ACTIVIDADES (2)	INDICADOR (3)		COSTO REFER. S/. (4)	CRONOGRAMA DE ACTIVIDADES (5)				FTE. FTO (6)	RESPONSABLE (7)
		UNID. MED. (3.1)	META ANUAL (3.2)		I TRIM. (5.1)	II TRIM. (5.2)	III TRIM. (5.3)	IV TRIM (5.4)		
Incrementar la cobertura de atencion integral de acuerdo al paquete de la etapa de vidad adulto.	Reunion Tecnica de Revision y mejoramiento de la Guia de la Atención Integral del Adulto Varón y Mujer no gestante,	Personal responsable	32	7,384.40		32			R.O.	Obst. Cristina Paredes Gutierrez
Mejoras de la tencion de Salud del Adulto Varón y Mujer no gestante,	Revision y seguimiento de los Planes de la Etapa de Vida adulto, elaborados y ejecutados en los Establecimientos de Salud de las REDES de la Región.	Informes	35	S/P	7	7	7	14	R.O.	Obst. Cristina Paredes Gutierrez
Garantizar la oportunidad en la atencion de acuerdo al paquete basico de atencion, interculturalidad y respeto	Asistencia Tecnica y Monitoreo en servicio de la Aplicacion de la Guia de AIS Adulto.	Informes	14	4,840.80	14				R.O.	Obst. Cristina Paredes Gutierrez
		Informes	7	3,040.80			7		R.O.	Obst. Cristina Paredes Gutierrez
	Evaluar el componente de la etapa de vida adulto mujer no gestante y varón, por REDES.	Informes	1	2,234.00		1			R.O.	Obst. Cristina Paredes Gutierrez
				17,500.00						

F5: CONSOLIDADO MENSUALIZADO DEL PRESUPUESTO ESTIMADO PARA EL 2013

PART. ESPEC.	ENE	FEB	MAR	ABR	MAY	JUN	JUL	AGO	SET	OCT	NOV	DIC	TOTAL
2.3.2.1.2.2			3,312.00	6,408.00		1,512.00			1,512.00				12,744.00
2.3.13.11			1,528.80						1,528.80				3,057.60
2.3.27.1.0.1				512.00		128.00							640.00
2.3.2.1.2.99				80.00		40.00							120.00
2.3.2.5.1..1				200.00		200.00							400.00
2.3.2.2.3.1				60.00		60.00							120.00
2.3.2.7.11.99				124.40		294.00							418.40
TOTAL	**0.00**	**0.00**	**4,840.80**	**7,384.40**	**0.00**	**2,234.00**	**0.00**	**0.00**	**3,040.80**	**0.00**	**0.00**	**0.00**	**17,500.00**

COORDINACION DEL AIS DE ADULTO MAYOR

F1: ARTICULACIÓN DE OBJETIVOS

OBJETIVOS ESTRATÉGICOS (1)	OBJETIVOS GENERALES (2)	OBJETIVOS ESPECÍFICOS (3)	INDICADOR DE RESULTADO (4)			
			DENOMINACIÓN (4.1)	FORMA DE CALCULO (4.2)	LINEA DE BASE (4.3)	MEDIOS DE VERIFICACIÓN (4.4)
Implementar el modelo de atencion de gestion por resultados (gpr), y aseguramiento universal para mejorar la atencion integral por etapas de vida	Mejorar las condiciones de salud de las personas adultas mayores a través de la prestación de una atención integral de calidad, adecuada a sus necesidades de salud, con interculturalidad y respeto.	Estandarizar la atención Integral de Salud en la etapa de Vida Adulto Mayor, teniendo en cuenta el abordaje del Modelo de Atención Integral de Salud Basado en Familia y Comunidad en todos los Establecimientos de Salud del ámbito de la Dirección Regional de Salud de Huancavelica	Elaborar el Plan Anual Regional de Salud de los adultos mayores 2013 a decuado a la realidad de Huancavelica.	N° de POA elaborado / N° de POA programado x 100	1	POA Elaborado
			Capacitación al personal de salud, para la atención integral de salud del adulto mayor (guia de practicas clinicas)	N° de Guias socializadas/ N° de capacitaciones programadas	0	Informe de capacitacion
			Comunicación Campaña Dia del adulto Mayor	Campaña realizada/N° campaña programada	0	Informe

GOBIERNO REGIONAL REG. PLANEAM. PRES. ASEGURAM. TERR. SUB GERENCIA DE PLANEAMIENTO ESTADISTICA Y ASEGURAMIENTO TERRITORIAL HUANCAVELICA

GOBIERNO REGIONAL DE HVCA Vº Bº Ing. Guillermo Quispe Torres GERENCIA REGIONAL DE INFRAESTRUCTURA

GOBIERNO REGIONAL Vº Bº ECON. MAXIMO MARINO REQUENA ASACELLA GERENTE REGIONAL DE DESARROLLO ECONOMICO HUANCAVELICA

GOBIERNO REGIONAL HUANCAVELICA Vº Bº Ing. Rodas Suárez Gerente

F2: PROGRAMACIÓN DE ACTIVIDADES

OBJETIVO ESPECÍFICO (1)	ACTIVIDADES (2)	INDICADOR (3)		COSTO REFER. S/. (4)	CRONOGRAMA DE ACTIVIDADES (5)				FTE. FTO (6)	RESPONSABLE (7)
		UNID. MED. (3.1)	META ANUAL (3.2)		I TRIM. (5.1)	II TRIM. (5.2)	III TRIM. (5.3)	IV TRIM (5.4)		
Estandarizar la atención Integral de Salud en la etapa de Vida Adulto Mayor, teniendo en cuanta el abordaje del Modelo de Atención Integral de Salud en todos los Establecimientos de Salud del ámbito de la Dirección Regional de Salud de Huancavelica.	Elaborar el Plan Anual Regional de Salud de los adultos mayores 2013 a decuado a la realidad de Huancavelica.	POA Elaborado	1	0.00	1				R.O.	Lic. Liz Alejandro Orihuela
	Capacitación al personal de salud, para la atención integral de salud del adulto mayor (guia de practicas clinicas)	informe	2	9,243.00		1			R.O.	Lic. Liz Alejandro Orihuela
	comunicación Campaña Dia del adulto Mayor	Informe	1	5,757.00			1		R.O.	Lic. Liz Alejandro Orihuela
				15,000.00						

F5: CONSOLIDADO MENSUALIZADO DEL PRESUPUESTO ESTIMADO PARA EL 2013

PART. ESPEC.	ENE	FEB	MAR	ABR	MAY	JUN	JUL	AGO	SET	OCT	NOV	DIC	TOTAL
2.3.2.1.2.2				6,480.00									6,480.00
2.3.2.1.2.99				180.00									180.00
2.3.25.11				400.00			747.00						1,147.00
2.3.2.7.11.99				500.00									500.00
2.3.2.7.10.1				592.00									592.00
2.3.1.5 99 99				96.00									96.00
23.15.11				160.00									160.00
2.3.1.5.1.2.				835.00			750.00						1,585.00
23.11.11							1,084.00						1,084.00
23.22.31							608.00						608.00
2.3.2.2.4.4							2,568.00						2,568.00
TOTAL	**0.00**	**0.00**	**0.00**	**9,243.00**	**0.00**	**0.00**	**5,757.00**	**0.00**	**0.00**	**0.00**	**0.00**	**0.00**	**15,000.00**

COORDINACION DE E.S. SALUD FAMILIAR

F1: ARTICULACIÓN DE OBJETIVOS

OBJETIVOS ESTRATÉGICOS (1)	OBJETIVOS GENERALES (2)	OBJETIVOS ESPECÍFICOS (3)	INDICADOR DE RESULTADO (4)			
			DENOMINACIÓN (4.1)	FORMA DE CALCULO (4.2)	LINEA DE BASE (4.3)	MEDIOS DE VERIFICACIÓN (4.4)
Implementar el modelo de atención de gestión por resultados (grp) y aseguramiento universal para mejorar la atención integral por etapas de vida	Garantizar la entrega del paquete de atención integral por etapas de vida	Implementar la atención con el enfoque basado en familia y comunidad	Formulación del Plan Operativo Anual de ESRSFBFYC	N° de POA elaborado / N° de POA programado x 100	1	POA Elaborado
			Taller de socializacion de la guia de operativizacion del MAIS Basado en familia y comunidad	N° de personal de salud capacitado en el MAIS BFC x 100/ total de personal de salud de los EE.SS de programado	30	Informe de capacitación
			Taller de Validacion del perfil de competencias del Equipo Basico de Salud en la ciudad de Lima	N° de personas que particpan en el Taller/ total de participantesX100	0	Informe
			monitoreo y supervison de la implementacion del MAIS anivel de los EESS de la region Huancavelica	N° de Viistas realizadas / N° total de visitas programadas x 100	2	Informes, supervisiones

F2: PROGRAMACIÓN DE ACTIVIDADES

OBJETIVO ESPECÍFICO (1)	ACTIVIDADES (2)	INDICADOR (3)		COSTO REFER. S/. (4)	CRONOGRAMA DE ACTIVIDADES (5)				FTE. FTO (6)	RESPONSABLE (7)
		UNID. MED. (3.1)	META ANUAL (3.2)		I TRIM. (5.1)	II TRIM. (5.2)	III TRIM. (5.3)	IV TRIM (5.4)		
Implementar la atencion con el enfoque basado en familia y comunidad	Formulación del Plan Operativo Anual de ESRSFBFYC	POA Elaborado	1	0.00	0				R.O.	Coordinador ESRSF
	Taller de socializacion de la guia de operativizacion del MAIS Basado en familia y comunidad	Informe	1	9,322.00		1			R.O.	Coordinador ESRSF
	Taller de Validacion del perfil de competencias del Equipo Basico de Salud en la ciudad de Lima	Informe	1	380.00	1				R.O.	Coordinador ESRSF
	Monitoreo y supervison de la implementacion del MAIS anivel de los EESS de la region Huancavelica	Informesde visitas	7	10,298.00	1	5	1		R.O.	Coordinador ESRSF

GOBIERNO REGIONAL HUANCAVELICA SUB GERENCIA DE PLANEAMIENTO ESTRATEGICO ESTADISTICA Y ACONDICIONAMIENTO TERRITORIAL

GOBIERNO REGIONAL DE HVCA. V° B° Ing. Guillermo Quispe Torres

GOBIERNO REGIONAL HUANCAVELICA V° B° ECON. MAXIMO MARINO REQUENA APACOLLA GERENTE REGIONAL DE DESARROLLO ECONOMICO

GOBIERNO REGIONAL HUANCAVELICA V°B° Ing. Ruben Suárez Gonzales

20,000.00

F5: CONSOLIDADO MENSUALIZADO DEL PRESUPUESTO ESTIMADO PARA EL 2013

PART. ESPEC.	ENE	FEB	MAR	ABR	MAY	JUN	JUL	AGO	SET	OCT	NOV	DIC	TOTAL
2.3.2.7.1.0.1				640.00									640.00
2.3.2.1.2.2	180.00		1,134.00	7,884.00	2,268.00	1,782.00	1,134.00	1,134.00					15,516.00
2.3.2.1.2.99				120.00									120.00
2.3.2.1.2.1	200.00												200.00
2.3.25.11				400.00									400.00
2.3.2.7.11.99				278.00									278.00
2.3.1.3.1.1			2,550.00										2,550.00
2.3.2.2.3.1			296.00										296.00
2.3.2.2.4.4													0.00
2.6.3.2.3.1													0.00
TOTAL	**380.00**	**0.00**	**3,980.00**	**9,322.00**	**2,268.00**	**1,782.00**	**1,134.00**	**1,134.00**	**0.00**	**0.00**	**0.00**	**0.00**	**20,000.00**

UNIDAD ORGANICA RESPONSABLE ESTRATEGIA SANITARIA DE PREVENCION Y CONTROL DE LA TUBERCULOSIS D.S. 84.

F1: ARTICULACIÓN DE OBJETIVOS

OBJETIVOS ESTRATÉGICOS (1)	OBJETIVOS GENERALES (2)	OBJETIVOS ESPECÍFICOS (3)	INDICADOR DE RESULTADO (4)			
			DENOMINACIÓN (4.1)	FORMA DE CALCULO (4.2)	LINEA DE BASE (4.3)	MEDIOS DE VERIFICACIÓN (4.4)
Implementar el modelo de atenciónde gestión por resultados (GpR), y aseguramiento universal para mejorar la atención integral por etapas de vida.	Disminuir y controlar las enfermedades transmisibles.	Disminuir la incidencia de enfermedades transmisibles en la población general y población vulnerable en TBC - VIH/SIDA.	% de comité tecnico Permanente de ESPCT conformado	N° de comité conformado en funcionamiento / N° de comité programado X 100	1	Resolución
			% de Conformación del CERI (Comité de Retratamiento Intermedio)	N° de CERI conformado funcionamiento / N° de CERI programado X 100	1	Resolución
			Preparacion de medios de cultivo para TB.	Nº de medios de cultivo preparado/ Nº de cultivos realizados x 100	2158	Examen realizado
			Campaña por el día Mundial de la Lucha Contra la Tuberculosis	Nº de Campaña realizada/ Nº de campaña programado x 100	1	Informe

F2: PROGRAMACIÓN DE ACTIVIDADES

OBJETIVO ESPECÍFICO (1)	ACTIVIDADES (2)	INDICADOR (3)		COSTO REFER. S/. (4)	CRONOGRAMA DE ACTIVIDADES (5)				FTE. FTO (6)	RESPONSABLE (7)
		UNID. MED. (3.1)	META ANUAL (3.2)		I TRIM. (5.1)	II TRIM. (5.2)	III TRIM. (5.3)	IV TRIM (5.4)		
Disminuir la incidencia de enfermedades transmisibles en la población general y población vulnerable en TBC - VIH/SIDA.	Comité tecnico Permanente de ESPCT conformado y reunion de la misma	Comité conformado	1	1,090.10	1				R.O.	Olga Espinoza Ochoa
		Informe	6		1	2	2	1		
	Conformación del CERI (Comité de Evalucion de Retratamiento Intermedio)	CERI conformado	1	2,998.50	1				R.O.	Olga Espinoza Ochoa
	Reuniones tecnicas mensualizado CERI forma descentralizada	Informe	12	18,865.10	3	3	3	3	R.O.	Olga Espinoza Ochoa
	Preparacion de medios de cultivo para TB.	Examen realizado	3300	1,614.00	825	825	825	825	R.O.	Ana G. Gonzales Aguado
	Campaña por el dia Mundial de la Lucha Contra la Tuberculosis	Informe	1	4,025.30	1				R.O.	Olga Espinoza Ochoa

28,593.00

F5: CONSOLIDADO MENSUALIZADO DEL PRESUPUESTO ESTIMADO PARA EL 2013

PART. ESPEC.	ENE	FEB	MAR	ABR	MAY	JUN	JUL	AGO	SET	OCT	NOV	DIC	TOTAL
2.3.1.5.1.2.	497.70	1,964.10	0.00	0.00	0.00	0.00	0.00	0.00	0.00	0.00	0.00	0.00	2,461.80
2.3. 2 2. 3 1	400.00	0.00	0.00	0.00	0.00	0.00	0.00	0.00	0.00	0.00	0.00	0.00	400.00
2.3.1.1.1.1	192.40	419.20	770.00	0.00	0.00	0.00	770.00	0.00	0.00	0.00	0.00	0.00	2,151.60
2.3.2.1.2.2	972.00	2,772.00	972.00	972.00	972.00	972.00	972.00	972.00	972.00	972.00	972.00	972.00	13,464.00
2.3.2.7.10.1	160.00	360.00	160.00	160.00	160.00	160.00	160.00	160.00	160.00	160.00	160.00	160.00	2,120.00
2.3.2.1.2.1	0.00	500.00	0.00	200.00	0.00	200.00	0.00	0.00	0.00	0.00	0.00	0.00	900.00
23.27.11.99	0.00	302.60	0.00	0.00	0.00	0.00	0.00	0.00	0.00	0.00	0.00	0.00	302.60
2.3.2.1.2.99	120.00	320.00	120.00	120.00	120.00	120.00	120.00	120.00	120.00	120.00	120.00	120.00	1,640.00
23.13.12	0.00	0.00	37.00	0.00	0.00	0.00	37.00	0.00	0.00	0.00	0.00	0.00	74.00

GOBIERNO REGIONAL REG. PLANEAM. PRES. ACOND. TERR. SUB GERENCIA DE PLANEAMIENTO ESTRATEGICO ESTADISTICA Y ACONDICIONAMIENTO TERRITORIAL HUANCAVELICA

GOBIERNO REGIONAL DE HVCA. V°B° Ing. Guillermo Quispe Torres GERENCIA ESTRUCTURA

GOBIERNO REGIONAL V° B° ECON. MAXIMO MARINO REQUENA APACELLA GERENTE REGIONAL DE DESARROLLO ECONOMICO HUANCAVELICA

GOBIERNO REGIONAL HUANCAVELICA V°B° Ing. Ruben Suárez Gonzales GERENCIA

2.3. 1 3. 1 1	0.00	3,224.00	0.00	0.00	0.00	0.00	0.00	0.00	0.00	0.00	0.00	0.00	3,224.00
2.3. 1 2. 1 1	0.00	1,855.00	0.00	0.00	0.00	0.00	0.00	0.00	0.00	0.00	0.00	0.00	1,855.00
TOTAL	**2,342.10**	**11,716.90**	**2,059.00**	**1,452.00**	**1,252.00**	**1,452.00**	**2,059.00**	**1,252.00**	**1,252.00**	**1,252.00**	**1,252.00**	**1,252.00**	**28,593.00**

ESTRATEGIA SANITARIA REGIONAL DE SALUD DE PUEBLOS ORIGINARIOS

F1: ARTICULACIÓN DE OBJETIVOS

OBJETIVOS ESTRATÉGICOS (1)	OBJETIVOS GENERALES (2)	OBJETIVOS ESPECÍFICOS (3)	INDICADOR DE RESULTADO (4)			
			DENOMINACIÓN (4.1)	FORMA DE CALCULO (4.2)	LINEA DE BASE (4.3)	MEDIOS DE VERIFICACIÓN (4.4)
Implementar el modelo de atencion de gestion por resultados (gpr), y aseguramiento universal para mejorar la atencion integral por etapas de vida.	Garantizar la entrega del paquete de atención integral por etapas de vida.	Garantizar la oportunidad en la atención de acuerdo al paquete básico de atención, interculturalidad y respeto.	% de Talleres de asistencia Técnica a Responsables de la Estrategia Sanitaria de Pueblos Originarios de las Provincias de Huancavelica y Acobamba con ponentes del INS para el desarrollo de los módulos "Investigación y Promoción de la Interculturalidad y Medicina Tradicional, Inventario de plantas medicinales, incorporación de la Pertenencia étnica, Formación de Formadores, Dialogo Intercultural y Proyectos de mejora continua de calidad y la interculturalidad en los Servicios de Salud de la Región - Huancavelica"	N° de Talleres con Responsables de la Estrategia Sanitaria de Salud de Pueblos Originarios de las Provincias de Huancavelica y Acobamba realizadas x 100 / Numero de Talleres programadas	1	Planes de trabajo, informes y actas.
			% Difusión y Adecuación de la Norma Técnica de la Estrategia Sanitaria de Salud de Pueblos Originarios a la realidad de la Región Huancavelica	N° de Normas Técnicas Adecuadasx 100/ total de normas Técnicas de la Estrategia Sanitaria de Salud de Pueblos Originarios.	1	Informe Técnico

F2: PROGRAMACIÓN DE ACTIVIDADES

OBJETIVO ESPECÍFICO (1)	ACTIVIDADES (2)	INDICADOR (3)		COSTO REFER. S/. (4)	CRONOGRAMA DE ACTIVIDADES (5)				FTE. FTO (6)	RESPONSABLE (7)
		UNID. MED. (3.1)	META ANUAL (3.2)		I TRIM. (5.1)	II TRIM. (5.2)	III TRIM. (5.3)	IV TRIM (5.4)		
Garantizar la oportunidad en la atención de acuerdo al paquete básico de atención, interculturalidad y respeto.	Talleres de asistencia Técnica a Responsables de la Estrategia Sanitaria de Pueblos Originarios de las Provincias de Huancavelica y Acobamba con ponentes del INS para el desarrollo de los módulos "Investigación y Promoción de la Interculturalidad y Medicina Tradicional, Inventario de plantas medicinales, incorporación de la Pertenencia étnica, Formación de Formadores, Dialogo Intercultural y Proyectos de mejora continua de calidad y la interculturalidad en los Servicios de Salud de la Región - Huancavelica"	Talleres	1	4,212.00		1			R.O.	Coordinación Estrategia Sanitaria de Salud de
	Difusión y Adecuación de la Norma Técnica de la Estrategia Sanitaria de Salud de Pueblos Originarios a la realidad de la Región Huancavelica	Taller	1	788.00		1			R.O.	Coordinación Estrategia Sanitaria de Salud de
				5,000.00						

F5: CONSOLIDADO MENSUALIZADO DEL PRESUPUESTO ESTIMADO PARA EL 2013

PART. ESPEC.	ENE	FEB	MAR	ABR	MAY	JUN	JUL	AGO	SET	OCT	NOV	DIC	TOTAL
2.3.2.1.2.2					4,212.00								4,212.00
2.3.1.5.1.2			288.00										288.00
2.3.2.2.3.1			100.00										100.00
2.3.2.5.1.1					200.00								200.00
2.3.2.1.2.99					200.00								200.00
TOTAL	**0.00**	**0.00**	**388.00**	**0.00**	**4,612.00**	**0.00**	**0.00**	**0.00**	**0.00**	**0.00**	**0.00**	**0.00**	**5,000.00**

UNIDAD ORGÁNICA RESPONSABLE: ESTRATEGIA SANITARIA DE SALUD OCULAR D.S. 84

F1: ARTICULACIÓN DE OBJETIVOS

GOBIERNO REGIONAL DE HVCA. V° B° Ing. Guillermo Quispe Torres GERENCIA REGIONAL INFRAESTRUCTURA

GOBIERNO REGIONAL PLANEAM. PRES. ACONDIC. TERR. SUB GERENCIA DE PLANEAMIENTO ESTRATEGICO ESTADISTICA Y ACONDICIONAMIENTO TERRITORIAL HUANCAVELICA

GOBIERNO REGIONAL V° B° ECON. MAXIMO MARINO REQUENA APAGELLA GERENTE REGIONAL DE DESARROLLO ECONOMICO HUANCAVELICA

GOBIERNO REGIONAL HUANCAVELICA V° B° Ing. Rodrigo Suárez Gonzales GERENCIA REG. RR.NN. Y M.A.

OBJETIVOS ESTRATÉGICOS (1)	OBJETIVOS GENERALES (2)	OBJETIVOS ESPECÍFICOS (3)	INDICADOR DE RESULTADO (4)			
			DENOMINACIÓN (4.1)	FORMA DE CALCULO (4.2)	LINEA DE BASE (4.3)	MEDIOS DE VERIFICACIÓN (4.4)
Implementar el modelo de atenciónde gestión por resultados (GpR), y aseguramiento universal para mejorar la atención integral por etapas de vida.	Disminuir y controlar las enfermedades no transmisibles	Disminuir la incidencia de casos de ceguera por cataratas	Taller en la provincia de Angaraes dirigido al personal de salud del primer nivel de atencion	N° de personal de salud que recibe la capacitacionsobre el Total de personal de salud programado X 100	162	Informes evidencias físicas
			Monitoreo de las actvidades de Tamizaje de Errores Refractivos y Tamizaje de Catarata	N° de Campañas de Tamizaje de Errores Refractivos y Tamizaje de Catarata que fueron Monitorizadas sobre el Total de campañas de Tamiozaje realizadas X 100	5	Informes evidencias físicas

F2: PROGRAMACIÓN DE ACTIVIDADES

OBJETIVO ESPECÍFICO (1)	ACTIVIDADES (2)	INDICADOR (3)		COSTO REFER. S/. (4)	CRONOGRAMA DE ACTIVIDADES (5)				FTE. FTO (6)	RESPONSABLE (7)
		UNID. MED. (3.1)	META ANUAL (3.2)		I TRIM. (5.1)	II TRIM. (5.2)	III TRIM. (5.3)	IV TRIM (5.4)		
Disminuir la incidencia de casos de ceguera por cataratas	Taller en la provincia de Acobamba dirigido al personal de salud del primer nivel de atencion	informe	1	11,084.00			1		R.O.	COORDINADORA DE ESTRATEGIA OCULAR
	Monitoreo de las actvidades de Tamizaje de Errores Refractivos y Tamizaje de Catarata	informe	4	2,016.00			4		R.O.	COORDINADORA DE ESTRATEGIA OCULAR
				13,100.00						

F5: CONSOLIDADO MENSUALIZADO DEL PRESUPUESTO ESTIMADO PARA EL 2013

PART. ESPEC.	ENE	FEB	MAR	ABR	MAY	JUN	JUL	AGO	SET	OCT	NOV	DIC	TOTAL
23.15.12	0.00	1,336.00	0.00	0.00	0.00	0.00	0.00	0.00	0.00	0.00	0.00	0.00	1,336.00
2.3. 2 2. 3 1	0.00	400.00	0.00	0.00	0.00	0.00	0.00	0.00	0.00	0.00	0.00	0.00	400.00
23.27.11.99	0.00	542.00	0.00	0.00	0.00	0.00	0.00	0.00	0.00	0.00	0.00	0.00	542.00
2.3.2.1.2.2	0.00	6,516.00	504.00	504.00	504.00	504.00	0.00	0.00	0.00	0.00	0.00	0.00	8,532.00
23.21.2.99.	0.00	400.00	0.00	0.00	0.00	0.00	0.00	0.00	0.00	0.00	0.00	0.00	400.00
23.27.101	0.00	960.00	0.00	0.00	0.00	0.00	0.00	0.00	0.00	0.00	0.00	0.00	960.00
2. 3. 1. 3. 1. 1	0.00	930.00	0.00	0.00	0.00	0.00	0.00	0.00	0.00	0.00	0.00	0.00	930.00
TOTAL	**0.00**	**11,084.00**	**504.00**	**504.00**	**504.00**	**504.00**	**0.00**	**0.00**	**0.00**	**0.00**	**0.00**	**0.00**	**13,100.00**

COORDINACION DE LA E.S. SALUD MENTAL

F1: ARTICULACIÓN DE OBJETIVOS

OBJETIVOS ESTRATÉGICOS (1)	OBJETIVOS GENERALES (2)	OBJETIVOS ESPECÍFICOS (3)	INDICADOR DE RESULTADO (4)			
			DENOMINACIÓN (4.1)	FORMA DE CALCULO (4.2)	LINEA DE BASE (4.3)	MEDIOS DE VERIFICACIÓN (4.4)
Fortalecer la rectoria y autoridad sanitaria regional, para conducir , orientar, dirigir e implementar las politicas y el pesr de salud, de manera concertada e intersectorial.	Disminuir y controlar las enfermedades no transmisibles	Brindar el paquete de atencion integral de los transtornos mentales y del comportamiento (Psicosis, Transtornos afectivos y debido al consumo de sustancias psicotropicas) en la poblacion	Asistencia técnica y Atención especializada de Salud Mental en las redes y microredes de salud	Nro de recursos humanos contratados en las redes de salud realizadas x 100/ Nro de recursos humanos programados	0	Informes evidencias físicas
			Atención integral de salud mental a personas consumidoras de sustancias psicoactivas.	Nro de actividades REALIZADAS x 100/ Nro de actividades PLANIFICADAS en las redes de salud	1	Informes evidencias físicas
			Talleres de habilidades sociales para el desarrollo de familias fuertes	N° de Visitas de Supervision consensuada, del equipo de la Estrategia Regional de salud mental x 100/Total de supervisiones consensuada, del equipo de la Estrategia Regional de salud mental programadas	0	Informes evidencias físicas
		Garantizar las intervenciones oportunas en salud y manejo adecuado de casos de violencia intrafamiliar y politica	Talleres de habilidades sociales a nivel regional	Nro de actividades REALIZADAS x 100/ Nro de actividades PLANIFICADAS el marco del plan regional de emergencia para la intervención frente a los desastres	1	Informes evidencias físicas
			Atención de salud mental, intervenciones comunitarias, capacitación y promoción y poblaciones afectadas por secuelas de la violencia política en zonas priorizadas por el PIR	N° de talleres (depresion, psicosis y susctancias psicotropicas) programadas x 100 / N° de talleres (depresion, psicosis y susctancias psicotropicas) programadas.	3	Informes evidencias físicas

F2: PROGRAMACIÓN DE ACTIVIDADES

GOBIERNO REGIONAL DE HUANCAVELICA GERENCIA REGIONAL INFRAESTRUCTURA V° B° Ing. Guillermo Quispe Torres

GOBIERNO REGIONAL HUANCAVELICA SUB GERENCIA DE PLANEAMIENTO ESTRATEGICO Y ESTADISTICA Y ACONDICIONAMIENTO TERRITORIAL

GOBIERNO REGIONAL HUANCAVELICA V° B° ECON. MAXIMO MARINO REQUENA ASACELLA GERENTE REGIONAL DE DESARROLLO ECONOMICO

GOBIERNO REGIONAL HUANCAVELICA V° B° Ing. Andres Suárez Gonzales

OBJETIVO ESPECÍFICO (1)	ACTIVIDADES (2)	INDICADOR (3)		COSTO REFER. S/. (4)	CRONOGRAMA DE ACTIVIDADES (5)				FTE. FTO (6)	RESPONSABLE (7)
		UNID. MED. (3.1)	META ANUAL (3.2)		I TRIM. (5.1)	II TRIM. (5.2)	III TRIM. (5.3)	IV TRIM (5.4)		
Brindar el paquete de atencion integral de los transtornos mentales y del comportamiento (Psicosis, Transtornos afectivos y debido al consumo de sustancias psicotropicas) en la poblacion	Asistencia técnica y Atención especializada de Salud Mental en las redes y microredes de salud, con la contratacion de personal profesional en salud mental	informe	10	249,253.00		4	4	1	R.O.	Psic. Carlos Bruce Maldonado Guevara
	Atención integral de salud mental a personas consumidoras de sustancias psicoactivas, con la contratacion de personal profesional en salud mental	informe	3	575.20		1			R.O.	Psic. Carlos Bruce Maldonado Guevara
	Talleres de habilidades sociales para el desarrollo de familias fuertes	Taller	1	11,370.00			1		R.O.	Psic. Carlos Bruce Maldonado Guevara
Garantizar las intervenciones oportunas en salud y manejo adecuado de casos de violencia intrafamiliar y politica	Capacitaciones Talleres de habilidades sociales a nivel regional	informe	1	16,080.00			1		R.O.	Psic. Carlos Bruce Maldonado Guevara
	Atencion de salud mental, intervenciones comunitarias, capacitación y promoción y poblaciones afectadas por secuelas de la violencia política en zonas priorizadas por el PIR	Taller	3	63,118.80	1	2			R.O.	Psic. Carlos Bruce Maldonado Guevara
				340,397.00						

F5: CONSOLIDADO MENSUALIZADO DEL PRESUPUESTO ESTIMADO PARA EL 2013

D.S.070 ESTRATEGIA SANITARIA DE SALUD MENTAL Y CULTURA DE PAZ

PART. ESPEC.	ENE	FEB	MAR	ABR	MAY	JUN	JUL	AGO	SET	OCT	NOV	DIC	TOTAL
2.3.2.8.1.1	17,400.00	19,000.00	19,000.00	19,000.00	19,000.00	19,000.00	21,700.00	19,000.00	19,000.00	19,000.00	19,000.00	21,700.00	231,800.00
2.3.2.8.1.2	891.00	891.00	891.00	891.00	891.00	891.00	891.00	891.00	891.00	891.00	891.00	891.00	10,692.00
2.3.2.2.4.4	0.00	0.00	0.00	1,761.00	0.00	0.00	2,000.00	0.00	0.00	0.00	0.00	0.00	3,761.00
2.3.2.2.4.1	0.00	0.00	0.00	0.00	0.00	0.00	0.00	0.00	1,200.00	0.00	0.00	0.00	1,200.00
2.3.2.2.4.2	0.00	0.00	0.00	0.00	0.00	0.00	0.00	0.00	0.00	1,400.00	0.00	0.00	1,400.00
2.6.3.2.3 1	0.00	0.00	400.00	0.00	0.00	0.00	0.00	0.00	0.00	0.00	0.00	0.00	400.00
TOTAL	**18,291.00**	**19,891.00**	**20,291.00**	**21,652.00**	**19,891.00**	**19,891.00**	**24,591.00**	**19,891.00**	**21,091.00**	**21,291.00**	**19,891.00**	**22,591.00**	**249,253.00**

D.S.084 ESTRATEGIA SANITARIA DE SALUD MENTAL Y CULTURA DE PAZ

PART. ESPEC.	ENE	FEB	MAR	ABR	MAY	JUN	JUL	AGO	SET	OCT	NOV	DIC	TOTAL
2.3.1.5.1.2	0.00	0.00	0.00	575.20	0.00	0.00	0.00	0.00	0.00	0.00	0.00	0.00	575.20
2.3.2.1.2.2	0.00	0.00	252.00	1,260.00	1,260.00	8,280.00	12,042.00	9,918.00	252.00	252.00	252.00	0.00	33,768.00
2.3.2.7.10.1	0.00	0.00	0.00	0.00	0.00	560.00	840.00	848.00	0.00	0.00	0.00	0.00	2,248.00
2.3.2.2.4.4	0.00	0.00	0.00	8,500.00	0.00	0.00	0.00	0.00	0.00	0.00	0.00	0.00	8,500.00
2.3.2.8.1.1	1,800.00	2,300.00	2,300.00	2,300.00	2,300.00	2,300.00	2,600.00	2,300.00	2,300.00	2,300.00	2,300.00	2,600.00	27,700.00
2.3.2.8.1.2	99.00	99.00	99.00	99.00	99.00	99.00	99.00	99.00	99.00	99.00	99.00	99.00	1,188.00
2.3.2.7.11.99	0.00	0.00	0.00	0.00	950.20	0.00	0.00	0.00	0.00	0.00	0.00	0.00	950.20
2.3.2.1.2.1	0.00	0.00	0.00	0.00	1,120.00	0.00	0.00	0.00	0.00	0.00	0.00	0.00	1,120.00
2.3.1.8.1.2	0.00	0.00	15,294.60	0.00	0.00	0.00	0.00	0.00	0.00	0.00	0.00	0.00	15,294.60
2.3.2.2.3.1	0.00	0.00	0.00	0.00	400.00	0.00	0.00	0.00	0.00	0.00	0.00	0.00	400.00
2.6.3.2.2.2	0.00	0.00	1,200.00	0.00	0.00	0.00	0.00	0.00	0.00	0.00	0.00	0.00	1,200.00
2.6.3.2.3 1	0.00	0.00	2,600.00	0.00	0.00	0.00	0.00	0.00	0.00	0.00	0.00	0.00	2,600.00
2.3.1.2.1.1	0.00	0.00	0.00	0.00	630.00	0.00	0.00	0.00	0.00	0.00	0.00	0.00	630.00
TOTAL	**1,899.00**	**2,399.00**	**21,745.60**	**12,734.20**	**6,759.20**	**11,239.00**	**15,581.00**	**13,165.00**	**2,651.00**	**2,651.00**	**2,651.00**	**2,699.00**	**96,174.00**

D.S. N 084 - ESTRATEGIA SANITARIA REGIONAL DE SALUD SEXUAL Y REPRODUCTIVA - 2012

F1: ARTICULACIÓN DE OBJETIVOS

OBJETIVOS ESTRATÉGICOS (1)	OBJETIVOS GENERALES (2)	OBJETIVOS ESPECÍFICOS (3)	INDICADOR DE RESULTADO (4)			
			DENOMINACIÓN (4.1)	FORMA DE CALCULO (4.2)	LINEA DE BASE (4.3)	MEDIOS DE VERIFICACIÓN (4.4)
Implementar el modelo de atencion de gestion por resultados (gpr) y aseguramiento universal para mejorar la atención integral por etapas de vida	Disminuir la muerte materna y perinatal	Acceso a metodos de planificacion familiar y a servicios de consejeria en salud sexual y reproductiva	Taller de Metodologia Anticonceptiva y Violencia Basada en Genero - Dia Internacional de la Mujer	N° de taller ejecutado/N° de taller programado	1	Documento y Resolucion

F2: PROGRAMACIÓN DE ACTIVIDADES

GOBIERNO REGIONAL DE HVCA. GERENCIA REGIONAL INFRAESTRUCTURA V°B° Ing. Guillermo Quispe Torres

GOBIERNO REGIONAL PLANEAM. PRES. ACONDIC. TERR. SUB GERENCIA DE PLANEAMIENTO ESTRATEGICO ESTADISTICA Y ACONDICIONAMIENTO TERRITORIAL HUANCAVELICA

GOBIERNO REGIONAL V° B° ECON. MAXIMO ZARINO REQUENA APACSILLA GERENTE REGIONAL DE DESARROLLO ECONOMICO HUANCAVELICA

GORE HUANCAVELICA GERENCIA REG. RR.NN. Y MA. V°B° Ing. Rodas Suárez Gerente

OBJETIVO ESPECÍFICO (1)	ACTIVIDADES (2)	INDICADOR (3)		COSTO REFER. S/. (4)	CRONOGRAMA DE ACTIVIDADES (5)				FTE. FTO (6)	RESPONSABLE (7)
		UNID. MED. (3.1)	META ANUAL (3.2)		I TRIM. (5.1)	II TRIM. (5.2)	III TRIM. (5.3)	IV TRIM (5.4)		
Acceso a metodos de planificacion familiar y a servicios de consejeria en salud sexual y reproductiva	Taller de Metodologia Anticonceptiva y Violencia Basada en Genero - Dia Internacional de la Mujer	Informe	1	14,916.00			1		R.O.	Coordinacion de la ESSyR - PROMS

14,916.00

F5: CONSOLIDADO MENSUALIZADO DEL PRESUPUESTO ESTIMADO PARA EL 2013

PART. ESPEC.	ENE	FEB	MAR	ABR	MAY	JUN	JUL	AGO	SET	OCT	NOV	DIC	TOTAL
2.3.2.1.2.2			9,126.00										9,126.00
2.3.2.1.2.1			280.00										280.00
2.3.2.1.2.99			180.00										180.00
2.3.2.7.11.99			585.00										585.00
2.3.1.5.1.2			1,179.00										1,179.00
2.3.1.9.1.2			200.00										200.00
2.3.2.5.1.1			450.00										450.00
2.2.2.7.10.1			1,656.00										1,656.00
2.3.1.99.1.3			750.00										750.00
2.3.1.1.1.1			510.00										510.00
TOTAL	0.00	0.00	14,916.00	0.00	0.00	0.00	0.00	0.00	0.00	0.00	0.00	0.00	14,916.00

ESTRATEGIA SANITARIA DE PREVENCION Y CONTROL DE ZOONOSIS AÑO 2013

F1: ARTICULACIÓN DE OBJETIVOS

OBJETIVOS ESTRATÉGICOS (1)	OBJETIVOS GENERALES (2)	OBJETIVOS ESPECÍFICOS (3)	INDICADOR DE RESULTADO (4)			
			DENOMINACIÓN (4.1)	FORMA DE CALCULO (4.2)	LINEA DE BASE (4.3)	MEDIOS DE VERIFICACIÓN (4.4)
Disminuir las Enfermedades Transmisbles y no Transmisbles con Enfasis en las Enferemedades Bucodentales, problemas de salud Mental, Alcoholismo, secuelas de Violencia Politica, Familiar y Desastre.	Disminuir las Enfermedades transmisibles y fomentar la participacion ciudadana y el empoderamiento de la poblacion paa el cuidado de la salud individual y colectiva en la prevencion y control de la rabia Humana y canina	Disminuir las enfermedades transmisibles y fomentar la participacion ciudadana en la poblacion para el cuidado de la salud individual y colectiva en la prevencion y control de la rabia Humana y canina	% Reunion tecnica para Campañas Dia Mundial de la Lucha contra la Rabia.	N° de Campañsas realizadas x 100 / Numero de Campañas programadas	1	Informe Tecnico

F2: PROGRAMACIÓN DE ACTIVIDADES

OBJETIVO ESPECÍFICO (1)	ACTIVIDADES (2)	INDICADOR (3)		COSTO REFER. S/. (4)	CRONOGRAMA DE ACTIVIDADES (5)				FTE. FTO (6)	RESPONSABLE (7)
		UNID. MED. (3.1)	META ANUAL (3.2)		I TRIM. (5.1)	II TRIM. (5.2)	III TRIM. (5.3)	IV TRIM (5.4)		
Disminuir las enfermedades transmisibles y fomentar la participacion ciudadana en la poblacion para el cuidado de la salud individual y colectiva en la prevencion y control de la rabia Humana y canina	Reunion Tecnica para Campaña por el Dia Mundal de la Lucha contra la Rabia	Campaña	1	3,399.00	0	0	1	0	R.O.	Coordinadora de la Estrategia Sanitaria de Z

3,399.00

F5: CONSOLIDADO MENSUALIZADO DEL PRESUPUESTO ESTIMADO PARA EL 2013

PART. ESPEC.	ENE	FEB	MAR	ABR	MAY	JUN	JUL	AGO	SET	OCT	NOV	DIC	TOTAL
2.3.2.1.2.99									400.00				400.00
2.3.1.3.1.1									300.00				300.00
2.3.1.1..1.1									984.00				984.00
2.3.2.7.11.99									200.00				200.00
2.3.1.2.1.1									1,515.00				1,515.00
TOTAL	0.00	0.00	0.00	0.00	0.00	0.00	0.00	0.00	3,399.00	0.00	0.00	0.00	3,399.00

UNIDAD ORGANICA RESPONSABLE: SERVICIOS DE SALUD- GESTION SANITARIA Y GESTION DE LA CALIDAD EN SALUD

F1: ARTICULACIÓN DE OBJETIVOS

OBJETIVOS ESTRATÉGICOS (1)	OBJETIVOS GENERALES (2)	OBJETIVOS ESPECÍFICOS (3)	INDICADOR DE RESULTADO (4)			
			DENOMINACIÓN (4.1)	FORMA DE CALCULO (4.2)	LINEA DE BASE (4.3)	MEDIOS DE VERIFICACIÓN (4.4)

GOBIERNO REGIONAL DE HVCA. GERENCIA REGIONAL INFRAESTRUCTURA V° B° Ing. Guillermo Quispe Torres

GOBIERNO REGIONAL HUANCAVELICA SUB GERENCIA DE PLANEAMIENTO ESTRATEGICO ESTADISTICA Y ACONDICIONAMIENTO TERRITORIAL

GOBIERNO REGIONAL HUANCAVELICA V° B° ECOM. MAXIMO MARINO REQUENA APACELLA GERENTE REGIONAL DE DESARROLLO ECONOMICO

GOBIERNO REGIONAL HUANCAVELICA V°B° Ing. Rodan Suárez Gonzales GERENCIA REG. RR.AA. 1 °A

Fortalecer la organización de los servicios de salud, estructural y funcionalmente, asi como la salud ambiental y ocupacional en la region	Conducir, y organizar los servicios publicos y privados en la región	Desarrollar procesos de gestion y control para el cumplimiento de la oportunidad y calidad de Los servicios de salud por etapas de vida y estrategias en redes y MR de salud	Equipo técnico supervisor integral acreditado y reconocido con acto resolutivo	N° de Reuniones para contar con equipo tecnico acreditados y reconocidos con acto resolutivo para supervisores regionales/ Total de reuniones programadas x 100	32	Resolucion directoral de acreditacion de supervisores integrales
			100% de EESS - Hospitales en proceso de categorizacion al segundo nivel de atencion por las diferentes entidades financieras (infraestructura y equipamiento) programados en el plan anual	N° de establecimientos - Hospitales supervisados (infraestructura y equipamiento / Total de EESS - Hospitales programadas x 100	0	Informe
			100% de EESS - Hospitales supervisados integralmente programados en el plan anual	N° de establecimientos - Hospitales supervisados integralmente por niveles / Total de EESS - Hospitales programadas x 100	0.47	INFORME SEMESTRALES
			1. Asistencia tecnica en Lima DIRESA LIMA CIUDAD: Implementacion de Inspecciones sanitarias en EESS Publicos y Privados	N° de personal que participa en la Asistencia Tecnica recibidas en DIRESA Lima Ciudad: Implementacion de inspecciones sanitarias en EESS Publicos y Privados/ Total de personal programado x 100	0	Informe
			100% de Reunion Tecnica de Evaluacion de Indicadores Regionales	N° de Reuniones Tecnicas de Evaluacion de indicadores regionales realizadas / Total de Reuniones Tecnicas Programadas x 100	0	INFORME
	Normar y Regular la organización, los procesos y procedimientos administrativos asistenciales del sistema de referencia y contrareferencia en los diferentes niveles de atencion para garantizar la continuidad de la atencion de salud	Fortalecer la operatividad del sistema de referencia y contrareferencia comunal e institucional en la region	100% de Evaluación periodica de la calidad de las Referencias a las Redes y Microredes	N° de Evaluacionesperiodicas de la calidad de las Referencias a las Redes y Microredes/ Total de Reuniones de evaluacion programadas x 100.	0	Informe
	Consolidar un Sistema Regional que garantice la captación, provisión, obtención, preparación, distribución y administración de sangre y/o hemocomponentes de manera oportuna, segura y con calidad	Normar, coordinar y vigilar las actividades de obtención, donación, conservación, transfusión y suministro de sangre humana, sus componentes y derivados, así como los aspectos de supervisión, fiscalización y monitoreo; con el fin de asegurar sangre de calidad y cantidad necesarias en toda la Red de Bancos de Sangre a nivel regional	100% de RRHH programados de los centros de Hemoterapia Tipo I capacitados en Preparación, Conservación y Manejo de Sangre y Hemoderivados en la modalidad de Pasantia.	N° RRHH de los centros de Hemoterapia Tipo I capacitados en Preparación, Conservación y Manejo de Sangre y Hemoderivados en la modalidad de Pasantia/ Total de RRHH Programados x 100	0	Informe
Desarrollar un sistema de de gestion de la calidad en los hospitales, redes, y microrredes y establecimientos de salud , orientado a obtener resultados para la mejora de la calidad de atencion en los servicios de salud	Fortalecer los procesos de mejora continua de la calidad en salud en los establecimientos de salud y SMA a traves de la implementacion de una Politica Regional de calidad en salud.	Garantizar, conducir y evaluar los procesos de acreditacion en los establecimientos de salud de la región a traves de las Comisiones Regionales Sectoriales de Acreditacion de Servicios de Salud.	100% de Reuniones programadas con Microrredes (CS Y PS) y Hospitales que recibe Asistencia tencica para el Fortalecimiento en el uso de herramientas y tecnicas para el desarrollode capacidades en los componentes de Gestion de la Calidad	N° de Reuniones con Microrredes (CS y PS) y Hospitales que recibe asistencia tecnica para el fortalecimiento en el uso de herramientas y tecnicas para el desarrollode capacidades en los componentes de Gestion de la Calidad/ 21 Sedes de Reunion programados que convocará a EESS (Microrredes - Hospitales) x 100	0.4	Informe
			Asistencia tecnica en los componentes de Gestion de la Calidad de MINSA a DIRESA	N° de personal que participa en la Asistencia Tecnica recibidas en MINSA Total de personal programado x 100	0	Informe
		Implementar, evaluar, reconocer y difundir procesos de mejora continua a nivel local y regional a fin de garantizar el desempeño en forma continua y ciclica a fin y contar con una atencion efectiva, eficaz y segura	100% de Microrredes y Hospitales que cuentan con proyectos de mejora elaborados, participan del encuentro Regional de experiencias exitosas de proyectos de Mejora implementados en los establecimientos de I y II nivel de Atencion	N° de personal provenientes de Microrredes, CS-PS y Hospitales que cuentan con proyectos de mejora elaborados, participan del encuentro Regional de experiencias exitosas de proyectos de Mejora implementados en los establecimientos de I y II nivel de Atencion/ Total de participantes programados de los EESS (Microrredes -Hospitales) x 100	0	Informe

GOBIERNO REGIONAL GERENCIA REG. PLANEAM. PRES. ACOND. TER. SUB GERENCIA DE PLANEAMIENTO ESTRATEGICO ESTADISTICA Y ACONDICIONAMIENTO TERRITORIAL HUANCAVELICA

GOBIERNO REGIONAL DE HVCA. GERENCIA REGIONAL INFRAESTRUCTURA V° B° Ing. Guillermo Espe Torres

GOBIERNO REGIONAL V° B° ECON. MAXIMO MARINO REQUENA APACSILLA GERENTE REGIONAL DE DESARROLLO ECONOMICO HUANCAVELICA

GOBIERNO REGIONAL HUANCAVELICA V°B° Ing. Ruben Suárez Gonzales GERENCIA REG. RR.NN. Y GA.

		en los servicios de salud	100% de participantes seleccionados a Reunion nacional de experiencias exitosas de Proyectos de mejora	Nro de participantes seleccionados para participar en reunion nacional de experiencias exitosas de Proyectos de mejora/ Total participantes programados x 100	0	Informe

F2: PROGRAMACIÓN DE ACTIVIDADES

OBJETIVO ESPECÍFICO (1)	ACTIVIDADES (2)	INDICADOR (3)		COSTO REFER. S/. (4)	CRONOGRAMA DE ACTIVIDADES (5)				FTE. FTO (6)	RESPONSABLE (7)
		UNID. MED. (3.1)	META ANUAL (3.2)		I TRIM. (5.1)	II TRIM. (5.2)	III TRIM. (5.3)	IV TRIM (5.4)		
Fortalecer la organización de los servicios de salud en sus diferentes categorias	Asistencia Tecnica EN DIRESA LIMA CIUDAD: Implementacion de Inspecciones sanitarias en establecimientos publicos y Privados	Reunion	1	1,320.00	1	2	0	0	R.O.	DSSYGC
	Asistencia Tecnica de la DIRESA en Lima ciudad: DGIEM	Asistencia Tecnica	1	960.00	0	0	0	0	R.O.	DSSYGC
	Supervisión y monitoreo de los EE.SS. En proceso de categorizacion al segundo nivel Ejecutados por las diferentes entidades financieras (infraestructura y equipamiento)	Reunion	4	7,985.00	2	0	0	0	R.O.	DSSYGC
	Monitoreo de los EE.SS. En infraestructura, Equipamiento y Saneamiento Fisico Legal	Monitoreo	7	4,968.00	0	0	0	0	R.O.	DSSYGC
Fortalecer la operatividad del sistema de referencia y contrareferencia comunal e institucional en la region	Reunión Técnica de Fortalecimiento del Sistema de Referencia y Contrareferencia de los EESS	Reunion	2	6,112.32	0	1	1	0	R.O.	DSSYGC
	Fortalecimiento Inter regional del Sistema de Referencia y Contrareferencia	Reunion	3	3,546.00	0	0	0	0	R.O.	DSSYGC
Normar, coordinar y vigilar las actividades de obtención, donación, conservación, transfusión y suministro de sangre humana, sus componentes y derivados, así como los aspectos de supervisión, fiscalización y monitoreo; con el fin de asegurar sangre de calidad y cantidad necesarias en toda la Red de Bancos de Sangre a nivel regional	Capacitación al Personal de los centros de Hemoterapia Tipo I en Preparación, Conservación y Manejo de Sangre y Hemoderivados en la modalidad de Pasantia.	Capacitacion	1	4,239.00	0	1	0	0	R.O.	DSSYGC
Desarrollar procesos de gestion y control para el cumplimiento de la oportunidad y calidad de Los servicios de salud por etapas de vida y estrategias en redes y MR de salud	Fortalecimiento de las Competencias de la Coordinacion Sanitaria	Reunion	2	960.00	1	1	0	0	R.O.	DSSYGC
	Supervisiones integrales por Niveles: De DIRESA a Establecimientos de salud - Hospitales	Supervision	4	11,784.00	1	2	1	0	R.O.	DSSYGC
	Reunion Tecnica de Evaluacion de Indicadores Regionales	Reunion	1	15,509.88	1	0	0	0	R.O.	DSSYGC
Garantizar, conducir y evaluar los procesos de acreditacion en los establecimientos de salud de la región a traves de las Comisiones Regionales Sectoriales de Acreditacion de Servicios de Salud.	Asistencia tecnica en los componentes de Gestion de la Calidad de MINSA a DIRESA	Asistencia Tecnica	1	5,080.00	1	0	0	0	R.O.	DSSYGC
	Asistencia tecnica en MR para el fortalecimiento en el uso de herramientas y tecnicas para el desarrollo de capacidades en los componentes de Gestion de la Calidad, con mayor enfoque en la elaboracion de Proyectos de Mejora Continua de la Calidad	Asistencia Tecnica	12	18,200.00	7	5	0	0	R.O.	DSSYGC
Implementar, evaluar, reconocer y difundir procesos de mejora continua a nivel local y regional a fin de garantizar el desempeño en forma continua y cíclica a fin y contar con una atencion efectiva, eficaz y segura en los servicios de salud	Encuentro Regional de Experincias Exitosas en la Elaboracion de Proyectos de Mejora Continua de la Calidad en la Region Huancavelica	Reunion	1	14,295.80	0	0	1	0	R.O.	DSSYGC
	Participacion de personal seleccionado del Encuentro Regional en el Encuentro Nacional de experiencias exitosas de Proyectos de Mejora	Reunion	1	5,040.00	0	0	1	0	R.O.	DSSYGC

GOBIERNO REGIONAL DE HVCA. GERENCIA DE INFRAESTRUCTURA V° B° Ing. Guillermo Quispe Torres

GOBIERNO REGIONAL REG. PLANEAM. PRES. ACOND. TERR. SUB GERENCIA DE PLANEAMIENTO ESTRATEGICO Y ESTADISTICA Y ACONDICIONAMIENTO TERRITORIAL

GOBIERNO REGIONAL V° B° ECON. MAXIMO MARINO REQUENA APAGELLA GERENTE REGIONAL DE DESARROLLO ECONOMICO HUANCAVELICA

GOBIERNO REGIONAL HUANCAVELICA V° B° Ing. Rodne Suárez Gonzales

100,000.00

F5: CONSOLIDADO MENSUALIZADO DEL PRESUPUESTO ESTIMADO PARA EL 2013

PART. ESPEC.	ENE	FEB	MAR	ABR	MAY	JUN	JUL	AGO	SET	OCT	NOV	DIC	TOTAL
23.12.11	0.00	0.00	0.00	0.00	0.00	0.00	40.00	0.00	0.00	0.00	0.00	0.00	40.00
23.13.11	0.00	0.00	6,975.00	2,790.00	1,550.00	930.00	930.00	930.00	0.00	0.00	0.00	0.00	14,105.00
23.15.12	0.00	0.00	2,924.32	3,153.76	0.00	0.00	0.00	517.80	0.00	0.00	0.00	0.00	6,595.88
23.21.21	0.00	120.00	840.00	2,050.00	120.00	0.00	0.00	2,100.00	1,200.00	0.00	0.00	0.00	6,430.00
23.21.22	0.00	360.00	9,828.00	16,362.00	5,832.00	7,488.00	4,176.00	2,016.00	16,020.00	0.00	0.00	0.00	62,082.00
23.21.299	0.00	0.00	100.00	240.00	0.00	0.00	0.00	200.00	0.00	0.00	0.00	0.00	540.00
23.22.31	0.00	600.00	0.00	500.00	0.00	0.00	0.00	0.00	0.00	0.00	0.00	0.00	1,100.00
23.22.44	0.00	0.00	0.00	525.00	0.00	0.00	0.00	0.00	0.00	0.00	0.00	0.00	525.00
23.25.11	0.00	0.00	0.00	540.00	0.00	0.00	0.00	340.00	0.00	0.00	0.00	0.00	880.00
23.27.10.1	0.00	0.00	0.00	1,265.00	0.00	0.00	0.00	910.00	96.00	0.00	0.00	0.00	2,271.00
23.27.11.99	0.00	0.00	3,640.00	1,631.12	0.00	0.00	0.00	0.00	0.00	0.00	0.00	0.00	5,271.12
23.27.31	0.00	0.00	0.00	160.00	0.00	0.00	0.00	0.00	0.00	0.00	0.00	0.00	160.00
TOTAL	**0.00**	**1,080.00**	**24,307.32**	**29,216.88**	**7,502.00**	**8,418.00**	**5,146.00**	**7,013.80**	**17,316.00**	**0.00**	**0.00**	**0.00**	**100,000.00**

ATENCION INTEGRAL DE SALUD A POBLACIONES EXCLUIDAS Y DISPERSAS - AISPED

F1: ARTICULACIÓN DE OBJETIVOS

OBJETIVOS ESTRATÉGICOS (1)	OBJETIVOS GENERALES (2)	OBJETIVOS ESPECÍFICOS (3)	INDICADOR DE RESULTADO (4)			
			DENOMINACIÓN (4.1)	FORMA DE CALCULO (4.2)	LINEA DE BASE (4.3)	MEDIOS DE VERIFICACIÓN (4.4)
Fortalecer la organización de los servicios de salud, estructural y funcionalmente, asi como la salud ambiental y ocupacional en la region	Garantizar atención a las poblaciones excluidas y dispersas, a través de diversas estrategias, como oferta móvil y otros	Implementar con equipos AISPED en poblaciones de dificil acceso	100% de equipos implementados para intervencion AISPED en cada UORS Provincial	N° total de equipos implementados de intervencion AISPED asignados a 05 UORS Provincial/ Total de equipos AISPED aprobados programados	7	TOTAL RUTAS AISPED APROBADAS
			100% de equipos de intervencion AISPED programados en cada UORS Provincial	N° total de equipos de intervencion AISPED asignados a 05 UORS Provincial/ Total de equipos AISPED aprobados programados	7	TOTAL RUTAS AISPED APROBADAS

F2: PROGRAMACIÓN DE ACTIVIDADES

OBJETIVO ESPECÍFICO (1)	ACTIVIDADES (2)	INDICADOR (3)		COSTO REFER. S/. (4)	CRONOGRAMA DE ACTIVIDADES (5)				FTE. FTO (6)	RESPONSABLE (7)
		UNID. MED. (3.1)	META ANUAL (3.2)		I TRIM. (5.1)	II TRIM. (5.2)	III TRIM. (5.3)	IV TRIM (5.4)		
Implementar con equipos AISPED en poblaciones de dificil acceso	Contratacion de Equipos Itinerantes de Atencion Integral de Salud a Poblaciones Excluidas y Dispersas AISPED , cada equipo consta de 01 Medico, 01 Enfermera, 01 Obstetriz, 01 Cirujano dentista y 01 Tec. En Enfermeria	Equipoa AISPED	7	1,177,965.00	7	0	0	0	R.O.	SERVICIOS DE SALUD - DIRESA
	Supervisión aleatoria de las intervenciones AISPED	Rutas AISPED supervisadas	14	43,470.00	3	4	3	4	R.O.	SERVICIOS DE SALUD - DIRESA
	Implementacion de equipos itinerantes de Atencion Integral de Salud a Poblaciones Excluidas y dispersas AISPED con insumos y equipamiento (GASTOS OPERATIVOS AISPED)	Equipos implementados	1	123,240.20	1	0	0	0	R.O.	SERVICIOS DE SALUD - DIRESA
	Inducción a los equipos AISPED	Evaluación	1	28,378.60	1	0	0	0	R.O.	SERVICIOS DE SALUD - DIRESA
	Evaluación de las intervenciones AISPED	Evaluación	2	26,266.20	0	0	1	2	R.O.	SERVICIOS DE SALUD - DIRESA

1,399,320.00

F5: CONSOLIDADO MENSUALIZADO DEL PRESUPUESTO ESTIMADO PARA EL 2013

PART. ESPEC.	ENE	FEB	MAR	ABR	MAY	JUN	JUL	AGO	SET	OCT	NOV	DIC	TOTAL
23.12.11	0.00	0.00	43,555.00	0.00	0.00	0.00	0.00	0.00	0.00	0.00	0.00	0.00	43,555.00
23.12.12	0.00	0.00	10,000.00	0.00	0.00	0.00	0.00	0.00	0.00	0.00	0.00	0.00	10,000.00
23.12.13	0.00	0.00	19,000.00	0.00	0.00	0.00	0.00	0.00	0.00	0.00	0.00	0.00	19,000.00
23.13.11	0.00	0.00	1,023.00	1,984.00	1,984.00	1,984.00	0.00	1,023.00	1,984.00	1,984.00	1,984.00	0.00	13,950.00
23.15.12	0.00	0.00	6,463.23	0.00	0.00	0.00	0.00	6,006.63	0.00	0.00	855.20	0.00	13,325.06
23.16.11	0.00	0.00	5,559.98	0.00	0.00	0.00	0.00	0.00	0.00	0.00	0.00	0.00	5,559.98

GOBIERNO REGIONAL DE HVCA. V°B° Ing. Guillermo Quispe Torres GERENCIA ESTRUCTURA

GOBIERNO REGIONAL REG. PLANEAM. PRES. ACOND. TER. SUB GERENCIA DE PLANEAMIENTO ESTRATEGICO Y ESTADISTICA

GOBIERNO REGIONAL V° B° ECON. MAXIMO MARINO REQUENA APAOLLA GERENTE REGIONAL DE DESARROLLO ECONÓMICO

GOBIERNO REGIONAL HUANCAVELICA V°B° Ing. Nestor Suárez Gonzales

23.21.21	0.00	0.00	3,450.00	0.00	0.00	0.00	0.00	0.00	0.00	0.00	3,675.00	0.00	7,125.00
23.21.22	0.00	0.00	24,192.00	4,536.00	4,536.00	3,168.00	0.00	2,520.00	4,536.00	4,536.00	21,384.00	0.00	69,408.00
23.22.31	0.00	0.00	0.00	0.00	1,000.00	0.00	0.00	0.00	0.00	0.00	0.00	0.00	1,000.00
23.25.11	0.00	0.00	720.00	0.00	0.00	0.00	0.00	0.00	0.00	0.00	1,080.00	0.00	1,800.00
23.27.10.1	0.00	0.00	2,080.00	0.00	0.00	0.00	0.00	0.00	0.00	0.00	1,440.00	0.00	3,520.00
23.27.11.99	0.00	0.00	8,283.96	0.00	0.00	0.00	0.00	0.00	0.00	0.00	0.00	0.00	8,283.96
23.28.11	0.00	0.00	112,200.00	112,200.00	112,200.00	112,200.00	122,700.00	112,200.00	112,200.00	112,200.00	112,200.00	122,700.00	1,143,000.00
23.28.12	0.00	0.00	3,496.50	3,496.50	3,496.50	3,496.50	3,496.50	3,496.50	3,496.50	3,496.50	3,496.50	3,496.50	34,965.00
23.24.13	0.00	0.00	8,000.00	0.00	0.00	0.00	0.00	0.00	0.00	0.00	0.00	0.00	8,000.00
26.32.95	0.00	0.00	16,828.00	0.00	0.00	0.00	0.00	0.00	0.00	0.00	0.00	0.00	16,828.00
TOTAL	**0.00**	**0.00**	**264,851.67**	**122,216.50**	**123,216.50**	**120,848.50**	**126,196.50**	**125,246.13**	**122,216.50**	**122,216.50**	**146,114.70**	**126,196.50**	**1,399,320.00**

OFICINA DE INVESTIGACION Y CAPACITACION

F1: ARTICULACIÓN DE OBJETIVOS

OBJETIVOS ESTRATÉGICOS (1)	OBJETIVOS GENERALES (2)	OBJETIVOS ESPECÍFICOS (3)	INDICADOR DE RESULTADO (4)			
			DENOMINACIÓN (4.1)	FORMA DE CALCULO (4.2)	LINEA DE BASE (4.3)	MEDIOS DE VERIFICACIÓN (4.4)
Fortalecer el desempeño del Sistema Regional de Salud, a través del mejoramiento de la calidad con enfoque de interculturalidad y la gestión adecuada de recursos humanos de salud.	Impulsar el desarrollo de capacidades institucionales de manera continua y permanente, generando capacidades en el personal que la labora en la DIRESA, Redes de Salud, Microredes y Establecimientos de Salud del Primer y Segundo Nivel de atención, en la búsqueda de la construcción de una sociedad del aprendizaje y el conocimiento	Foratelcer los procesos de capacitación y evalaución del personal asistencial y administrativo de la DIRESA	% dde personal asistencial que participo de los aventeos de capacitación y formación profesional	Nº de participantes sobre l total de personal contratado y nombrado	0	Registro de participantes
		Regular las capacitaciones del personal de salud en toda la region de Huancavelica	% de capacitaciobes reguladas en toda la regiulada en la region de Huncavelica	Nª de regulacion de capacitaciones en las 7 redes de salud / Nº de redes de salud	0	Informes mensuales

F2: PROGRAMACIÓN DE ACTIVIDADES

OBJETIVO ESPECÍFICO (1)	ACTIVIDADES (2)	INDICADOR (3)		COSTO REFER. S/. (4)	CRONOGRAMA DE ACTIVIDADES (5)				FTE. FTO (6)	RESPONSABLE (7)
		UNID. MED. (3.1)	META ANUAL (3.2)		I TRIM. (5.1)	II TRIM. (5.2)	III TRIM. (5.3)	IV TRIM (5.4)		
Foratelcer los prcesos de capacitación y evalaución del personal asistencial y administrativo de la DIRESA	Desarrollo de competencias: diplomatura de gestión y eps	Diplomado y capacitaciones realizadas	2	2,695.89	0	1	1	0	R.O.	Lic. MARITHZA ESTEBAN LAURA
	Desarrollo de proyectos de investigación	Proyectos Elaborados	2	2,875.14	0	0	1	1	R.O.	Lic. MARITHZA ESTEBAN LAURA
	Gestión para el financiamiento de pasantias	Pasantias Ejecutadas	2	1,810.00	0	1	1	0	R.O.	Lic. MARITHZA ESTEBAN LAURA
	Fortalecimiento organizacional e institucional - taller	Taller	1	3,391.00	0	1	0	0	R.O.	Lic. MARITHZA ESTEBAN LAURA
Regular las capacitaciones del personal de salud en toda la region de Hunacvelica	Supervisión de capacitaciones locales	Supervisiones Realizadas	15	6,000.00	5	5	5	0	R.O.	Lic. MARITHZA ESTEBAN LAURA
	Reuniones técnicas con las redes de salud	Reuniones Realizadas	2	6,848.00	1	1	0	0	R.O.	Lic. MARITHZA ESTEBAN LAURA
	Viajes de coordinación con el ins/ minsa	Convenios Y/O Acuerdos De Cooperación	2	1,380.00	0	1	1	0	R.O.	Lic. MARITHZA ESTEBAN LAURA
				25,000.03						

F5: CONSOLIDADO MENSUALIZADO DEL PRESUPUESTO ESTIMADO PARA EL 2013

PART. ESPEC.	ENE	FEB	MAR	ABR	MAY	JUN	JUL	AGO	SET	OCT	NOV	DIC	TOTAL
2.3.1.5.1.2.			3,006.03										3,006.03
23.16.1.99			5.00										5.00
23.27.11.99			550.00										550.00
2.3.2.2.3.1.			3,360.00										3,360.00
23.21.22			3,024.00	504.00	4,248.00	360.00	504.00	864.00					9,504.00
23.21.21					200.00	100.00		100.00					400.00
23.21.2.99			100.00	100.00	100.00	100.00	100.00	100.00					600.00
23.13.11				775.00									775.00
2 3. 2 5. 1 1						800.00							800.00
23.27.10.1			400.00		400.00	5,200.00							6,000.00
TOTAL	**0.00**	**0.00**	**10,445.03**	**1,379.00**	**4,948.00**	**6,560.00**	**604.00**	**1,064.00**	**0.00**	**0.00**	**0.00**	**0.00**	**25,000.03**

GOBIERNO REGIONAL REG. PLANEAM. PRES. ACOND. TERR. SUB GERENCIA DE PLANEAMIENTO ESTRATEGICO Y ASESORAMIENTO TERRITORIAL HUANCAVELICA

GOBIERNO REGIONAL DE HVCA. V° B° Ing. Guillermo Quispe Torres SUB GERENCIA ESTRUCTURA

GOBIERNO REGIONAL V° B° ECON. MAXIMO MARINO REQUENA APACELLA GERENTE REGIONAL DE DESARROLLO ECONOMICO HUANCAVELICA

GOBIERNO REGIONAL HUANCAVELICA V°B° Ing. Roden Suárez Gonzales GERENTE

OFICINA DE LABORATORIO DE SALUD PUBLICA

F1: ARTICULACIÓN DE OBJETIVOS

OBJETIVOS ESTRATÉGICOS (1)	OBJETIVOS GENERALES (2)	OBJETIVOS ESPECÍFICOS (3)	INDICADOR DE RESULTADO (4)			
			DENOMINACIÓN (4.1)	FORMA DE CALCULO (4.2)	LINEA DE BASE (4.3)	MEDIOS DE VERIFICACIÓN (4.4)
Implementar el modelo de atencion de gestion por resultados(gpr), y aseguramiento universal para mejorar la atencion integral por etapas de vida	Disminuir de la desnutrición crónica en menores de 5 años	Incrementar la cobertura de la bateria de examen de laboratorio en menores de 5 años	% de cobertura con calidad de bateria de examen de laboratorio en menores de 5 años	N° de muestras de enteroparasitos con C.C x 100/Total de muestras programados.	20	Registro y resultado de C.C
	Disminuir y controlar las enfermedades transmisibles	Mejorar la Red de Laboratorios Regional	Incrementar el diagnostico de enfermedades zoonoticas (Cisticercosis, Hidatidosis ,Fasciolosis, Leptospirosis y Rabia)	N° de Diagnosticos serologicos de enfermedades zoonoticas x 100 / Total de enfermedades zoonoticas programados.	24	Registro de laboratorio
			Incrementar el diagnostico de tuberculosis pulmonar y extrapulmonar a nivel de la DIRESA	N° de diagnosticos de tuberculosiss x 100 /total de diagnosticos programados	2753	Registro bacteriologico
			% de EE.SS I-3 y I-4 con asistencia tecnica y monitoreo en el diagnostico laboratorial	N° de EE.SS. I-3 y I-4 programados con asistencia tecnica y monitoreo/total de laboratorios programados	11	fichas de supervision.
			% de Red de laboratorios con control de calidad de laminas de TB, Malaria y Leishmania	N° de red de laboratorios con control de calidad de TBC, Malaria y Leishmania x 100/total de laboratorios programados	2	Registro de control de calidad
			% de diagnostico de vigilancia de influenza y otros virus Respiratorio por Inmunonofluorescencia Directa	N° de muestras procesadas por IFD x 100/total de muestras programadas.	45	Registro de laboratorio
			% de informes de Estrategias Sanitarias consolidado y con analisis	N° de informes de estrategias Sanitarias con analisis y consolidados x 100 / Total de informes programados.	60	Informe mensual

F2: PROGRAMACIÓN DE ACTIVIDADES

OBJETIVO ESPECÍFICO (1)	ACTIVIDADES (2)	INDICADOR (3)		COSTO REFER. S/. (4)	CRONOGRAMA DE ACTIVIDADES (5)				FTE. FTO (6)	RESPONSABLE (7)
		UNID. MED. (3.1)	META ANUAL (3.2)		I TRIM. (5.1)	II TRIM. (5.2)	III TRIM. (5.3)	IV TRIM (5.4)		
Incrementar la cobertura de la bateria de examen de laboratorio en menores de 5 años	Contratación de Biologo(TERCEROS)	RR.HH contrat	2	4,200.00	2				R.O.	Dirección de laboratorio Referencial
	Diagnostico serologico de Cisticercosis por ELISA	Analisis	50	1,927.80	50				R.O.	Dirección de laboratorio Referencial
	Diagnostico serologico de Hidatidosis por LATEX	Análisis	100	1,239.98	100				R.O.	Dirección de laboratorio Referencial
	Diagnostico serologico de Hidatidosis por ELISA	Análisis	250	4,000.00	250				R.O.	Dirección de laboratorio Referencial
	Diagnostico de Virus de Rabia por Inmunonofluorescencia Directa	Análisis	200	1,440.00	144				R.O.	Dirección de laboratorio Referencial
	Diagnostico y control de tuberculosis pulmonar y extrapulmonar a nivel de la DIRESA	Unidad	3028	3,425.92	3028				R.O.	Dirección de laboratorio Referencial
	Asistencia técnica y monitoreo en el diagnostico laboratorial a los EE.SS I-3 y I-4.	E.E.S.S supervisados	11	4,834.00	11	5	3	3	R.O.	Dirección de laboratorio Referencial
Mejorar la Red de Laboratorios Regional	Control de calidad de Laminas de Malaria de la Red de laboratorios	Laminas controladas	300	982.40	300				R.O.	Dirección de laboratorio Referencial
	Control de calidad de Laminas de Leishmania de la Red de laboratorios	Laminas controladas	40	2,000.00	40				R.O.	Dirección de laboratorio Referencial
	Control de calidad de Laminas de baciloscopia de la Red de laboratorios	Laminas controladas	600	2,660.00	600				R.O.	Dirección de laboratorio Referencial
	Diagnostico de vigilancia de influenza y otros virus Respiratorio por Inmunonofluorescencia Directa	Análisis	60	2,720.00	60				R.O.	Dirección de laboratorio Referencial

GOBIERNO REGIONAL HUANCAVELICA - REG. PLANEAM. PRES. ASOND. TAT. - SUB GERENCIA DE PLANEAMIENTO ESTRATEGICO Y ESTADISTICA Y ORDENAMIENTO TERRITORIAL

GOBIERNO REGIONAL DE HVCA. - GERENCIA REGIONAL DE INFRAESTRUCTURA - Vº Bº - Ing. Guillermo Quispe Torres

GOBIERNO REGIONAL HUANCAVELICA - Vº Bº - ECON. MAXIMO MARINO REQUENA APAGELLA - GERENTE REGIONAL DE DESARROLLO ECONÓMICO

GOBIERNO REGIONAL HUANCAVELICA - GERENCIA REGIONAL DE SALUD - Vº Bº - Ing. Rodas Suárez Gonzales

	Consolidación y análisis del sistema de información de la red de laboratorios en las enfermedades transmisibles y no	Informe	60	569.90	60				R.O.	Dirección de laboratorio Referencial

30,000.00

F5: CONSOLIDADO MENSUALIZADO DEL PRESUPUESTO ESTIMADO PARA EL 2013

PART. ESPEC.	ENE	FEB	MAR	ABR	MAY	JUN	JUL	AGO	SET	OCT	NOV	DIC	TOTAL
23271199	4,200.00												4,200.00
2.31.8.2.1			8,668.57										8,668.57
2.3.1.2.11			360.00										360.00
2.3.1.5.1.2			953.39										953.39
2.3.15.31			1,860.00										1,860.00
2.3.1.5.12.			2,190.00										2,190.00
23.1.1.1.1			470.40					450.50					920.90
23.2.1.2.2		1,260.00	720.00			1,134.00	720.00						3,834.00
23.2.1.2.9.9									1,000.00				1,000.00
2.3.2.7.11.99.			573.14										573.14
2.3.2.2.3.1			1,440.00										1,440.00
2.3.2.4.1.5			4,000.00										4,000.00
TOTAL	**4,200.00**	**1,260.00**	**21,235.50**	**0.00**	**0.00**	**1,134.00**	**720.00**	**450.50**	**1,000.00**	**0.00**	**0.00**	**0.00**	**30,000.00**

UNIDAD ORGÁNICA RESPONSABLE: Coordinacion ACLAS

F1: ARTICULACIÓN DE OBJETIVOS

OBJETIVOS ESTRATÉGICOS (1)	OBJETIVOS GENERALES (2)	OBJETIVOS ESPECÍFICOS (3)	INDICADOR DE RESULTADO (4)			
			DENOMINACIÓN (4.1)	FORMA DE CALCULO (4.2)	LINEA DE BASE (4.3)	MEDIOS DE VERIFICACIÓN (4.4)
Contar con servicios de salud organizados, brindando el acceso equitativo a los servicios de salud en las 10 clas; y fortaleciendo aspectos de : gestion, sanitarios, contables, administrativos y financieros	Fortalecer la organización en los servicios publicos y privados en el marco de la cogestion y participacion ciudadana para el primer nivel de atencion en los establecimientos de salud del ministerio de salud y de las regiones	Supervisar, monitorear, evaluar y fiscalizar el proceso de homogenizacion de los diferentes establecientos de salud brindando atencion integral de salud en e l Marco de la Cogestion y Participacion ciudadana en base a niveles de complejidad y caracteristicas funcionales que deben responder a las necesidades de salud de la poblacion que atiende a traves de categorizacion dentro de las comptencias	Porcentaje de EE.SS ACLAS que son Supervisados, monitorizados y evaluados según los documentos de gestion aprobados	N° de evaluaciones realizadas x 100 / Numero de evaluaciones programadas	10	Actas de SUPERVICION

F2: PROGRAMACIÓN DE ACTIVIDADES

OBJETIVO ESPECÍFICO (1)	ACTIVIDADES (2)	INDICADOR (3)		COSTO REFER. S/. (4)	CRONOGRAMA DE ACTIVIDADES (5)				FTE. FTO (6)	RESPONSABLE (7)
		UNID. MED. (3.1)	META ANUAL (3.2)		I TRIM. (5.1)	II TRIM. (5.2)	III TRIM. (5.3)	IV TRIM (5.4)		
Supervisar, monitorear, evaluar y fiscalizar el proceso de homogenizacion de los diferentes establecientos de salud brindando atencion integral de salud en e l Marco de la Cogestion y Participacion ciudadana en base a niveles de complejidad y caracteristicas funcionales que deben responder a las necesidades de salud de la poblacion que atiende a traves de categorizacion dentro de las comptencias	Supervisión y Monitoreo a EESS ACLAS de la Región	Visitas de Supervision	1	5,912.00		1			R.O.	Coordinador ACLAS DIRESA HVCA
	Implementacion de la Oficina del Clas Diresa Huancavelica	Implementacion	1	4,088.00	1				R.O.	Coordinador ACLAS DIRESA HVCA

10,000.00

F5: CONSOLIDADO MENSUALIZADO DEL PRESUPUESTO ESTIMADO PARA EL 2013

PART. ESPEC.	ENE	FEB	MAR	ABR	MAY	JUN	JUL	AGO	SET	OCT	NOV	DIC	TOTAL
2.3.2.1.2.2						4,176.00							4,176.00
2.3.1.3.1.1						1,736.00							1,736.00
2.3.2.2.3.1			1,000.00										1,000.00
2.3.1.5.1.2			2,102.59										2,102.59
2.3.2.7.11.99			985.41										985.41
TOTAL	**0.00**	**0.00**	**4,088.00**	**0.00**	**0.00**	**5,912.00**	**0.00**	**0.00**	**0.00**	**0.00**	**0.00**	**0.00**	**10,000.00**

GOBIERNO REGIONAL REG. PLANEAM. PRES. REGIONAL SUBGERENCIA DE PLANEAMIENTO ESTRATEGICO, ESTADISTICA Y ACONDICIONAMIENTO TERRITORIAL HUANCAVELICA

GOBIERNO REGIONAL DE HVCA. GERENCIA ESTRUCTURA Vº Bº Ing. Guillermo Quispe Torres

GOBIERNO REGIONAL Vº Bº ECON. MAXIMO MARTINO REQUENA APACCLLA GERENTE REGIONAL DE DESARROLLO ECONOMICO HUANCAVELICA

GOBIERNO REGIONAL HUANCAVELICA Vº Bº Ing. Rodrigo Suárez

OFICINA EJECUTIVA DE PROMOCION DE LA SALUD

F1: ARTICULACIÓN DE OBJETIVOS

OBJETIVOS ESTRATÉGICOS (1)	OBJETIVOS GENERALES (2)	OBJETIVOS ESPECÍFICOS (3)	INDICADOR DE RESULTADO (4)			
			DENOMINACIÓN (4.1)	FORMA DE CALCULO (4.2)	LINEA DE BASE (4.3)	MEDIOS DE VERIFICACIÓN (4.4)
Desarrollar entornos saludables y promocion de estilos de vida saludable concertada y con participacion social	Reorientar los Servicios de Salud Regional, para implementar Estrategias de Promoción de la Salud.	Lograr la Articulación de promoción de la salud con las estrategias sanitarias, y salud ambiental en los servicios de salud, basado en la gestion por resultados	Estrategias sanitarias y programas articuladas con promocion de la salud en el marco de PpR	N° de estrategias y programas sanitarias articuladas con promocion de la salud/N° de estrategias programadas	2	Actas, informes
	Fortalecer la gestión en los escenarios de promoción de la salud con participacion intersectorial y actores sociales	Fortalecer estrategias para lograr municipios saludables calificados	Municipos fortalecidos para su calificación como saludables	N° de municipios calificados /N° de municipios programados X 100	14	Actas, Fichas de calificación,Formato de informes.
		Fortalecer estrategias para lograr comunidades saludables calificadas	Comunidades fortalecidas para su calificación como saludables	N° de comunidades calificadas/N° de comunidades programados X 100	14	Actas, Fichas de calificación,Formato de informes
		Fortalecer estrategias para lograr la acreditacion de Instituciones educativas saludables	Instituciones educativas fortalecidas para su acrediatación como saludables	N° de instituciones educativas acreditadas/N° de instituciones educativas programadas X 100	14	Actas, Fichas de calificación,Formato de informes
	Desarrollar y conducir Planes Estrategicos de Comunicación Educativa en Salud	Implementar Planes Estrategicos de Comunicación Educativa y evaluar el cambio de comportamientos en los diferentes escenarios.	Escenarios de promocion de la salud con Planes Estrategicos de Comunicación Educativa (PECES) implementados	N° Planes Estrategicos de Comunicación Educativa implementados/N° de planes programados X 100	10	plan aprobado, con Resolución Directoral, Informes, evidencias fotograficas y audiovisuales

F2: PROGRAMACIÓN DE ACTIVIDADES

UNIDAD ORGÁNICA RESPONSABLE : DIRECCIÓN EJECUTIVA DE PROMOCIÓN DE LA SALUD

OBJETIVO ESPECÍFICO (1)	ACTIVIDADES (2)	INDICADOR (3)		COSTO REFER. S/. (4)	CRONOGRAMA DE ACTIVIDADES (5)				FTE. FTO (6)	RESPONSABLE (7)
		UNID. MED. (3.1)	META ANUAL (3.2)		I TRIM. (5.1)	II TRIM. (5.2)	III TRIM. (5.3)	IV TRIM (5.4)		
Lograr la Articulación de promoción de la salud con las estrategias sanitarias, y salud ambiental en los servicios de salud, basado en la gestion por resultados	Implementación con materiales y servicios para el seguimiento y monitoreo a la gestión de la promoción de la salud y prevención del riesgo	Implementación	1	4,977.40	1				R.O.	DEPROMSA
	Seguimiento y monitoreo a la implementación de gestión de la promoción de la salud y prevención del riesgo	Monitoreo	40	5,040.00	10	10	10	10	R.O.	DEPROMSA
	Implementación con recursos humanos para fortaler la gestión de la promoción de la salud y prevención del riesgo	Meses	12	14,982.60	4	4	4	4	R.O.	DEPROMSA
				25,000.00						

UNIDAD ESTRUCTURADA RESPONSABLE: DIRECCION DE VIDA SANA Y PARTICIPACION COMUNITARIA EN SALUD

OBJETIVO ESPECÍFICO (1)	ACTIVIDADES (2)	INDICADOR (3)		COSTO REFER. S/. (4)	CRONOGRAMA DE ACTIVIDADES (5)				FTE. FTO (6)	RESPONSABLE (7)
		UNID. MED. (3.1)	META ANUAL (3.2)		I TRIM. (5.1)	II TRIM. (5.2)	III TRIM. (5.3)	IV TRIM (5.4)		
Lograr la Articulación de promoción de la salud con las estrategias sanitarias, y salud ambiental en los servicios de salud, basado en la gestion por resultados	Elaboración del plan regional de promoción de la salud (sede izcuchaca)	Plan	1	9,970.55	1				D.T.	DPVSyPC
	Implementación de la red regional de municipios saludables	Implementación	1	1,745.00		1			D.T.	DPVSyPC
	Contrata de consultor para la elaboracion de la base de datos de los escenarios de promocion de la salud (incluye curso para recojo de informacion)	Consultoria	2	3,000.00		1	1		D.T.	DPVSyPC
	Implementacion con mobiliario	Implementación	1	3,025.00	1				D.T.	DPVSyPC
	Fortalecer la gestion de los procesos de promocion de vida sana y participacion comunitaria	Fortalecimiento	1	49,219.45		1			D.T.	DPVSyPC

GOBIERNO REGIONAL HUANCAVELICA - GR. REG. PLANEAM. PRES. ACONDIC. TERR. - SUB GERENCIA DE PLANEAMIENTO ESTRATEGICO Y ESTADISTICA Y ACONDICIONAMIENTO TERRITORIAL

GOBIERNO REGIONAL DE HVCA. - GERENCIA REGIONAL INFRAESTRUCTURA - V° B° - Ing. Guillermo Quispe Torres

GOBIERNO REGIONAL HUANCAVELICA - V° B° - ECON. MAXIMO MARIO REQUENA APAGELLA - GERENTE REGIONAL DE DESARROLLO ECONOMICO

GOBIERNO REGIONAL HUANCAVELICA - V°B° - Ing. Ruben Suárez Gonzales - GERENCIA REG. RR.NN. Y GA.

	Impresión de material educativo para la implementación de las estrategias eppes, dia y vigilancia ciudadana en salud	Impresión	3	4,500.00	3				D.T.	DPVSyPC
	Fortalecimiento de capacidades del personal de secretaria	Capacitación	1	540.00	1				D.T.	DPVSyPC

72,000.00

F5: CONSOLIDADO MENSUALIZADO DEL PRESUPUESTO ESTIMADO PARA EL 2013

PART. ESPEC.	ENE	FEB	MAR	ABR	MAY	JUN	JUL	AGO	SET	OCT	NOV	DIC	TOTAL
23.25.11						500.00							500.00
23.13.11		1,705.00	2,325.00										4,030.00
23.27.11				3,000.00									3,000.00
2.3.2.8.1.1.	1,100.00	3,400.00	3,400.00	3,400.00	3,400.00	3,400.00	4,000.00	3,400.00	3,400.00	3,400.00	3,400.00	4,000.00	39,700.00
2.3.2.8.1.2	98.55	197.10	197.10	197.10	197.10	197.10	197.10	197.10	197.10	197.10	197.10	197.10	2,266.65
26.32.31			8,250.00										8,250.00
26.32.12			3,025.00										3,025.00
2.3.15.12		2,630.53	5,129.97			445.00							8,205.50
23.22.31		1,800.00											1,800.00
23.22.44			4,500.00										4,500.00
23,27,10,1		480.00				800.00							1,280.00
23.27.11.99		2,668.42	2,150.43										4,818.85
2.3.2.1.2.2		7,020.00	5,076.00	756.00		756.00		756.00		756.00		504.00	15,624.00
TOTAL	**1,198.55**	**19,901.05**	**34,053.50**	**7,353.10**	**3,597.10**	**6,098.10**	**4,197.10**	**4,353.10**	**3,597.10**	**4,353.10**	**3,597.10**	**4,701.10**	**97,000.00**

OFICINA EJECUTIVA DE INTELIGENCIA SANITARIA

F1: ARTICULACIÓN DE OBJETIVOS

OBJETIVOS ESTRATÉGICOS (1)	OBJETIVOS GENERALES (2)	OBJETIVOS ESPECÍFICOS (3)	INDICADOR DE RESULTADO (4)			
			DENOMINACIÓN (4.1)	FORMA DE CALCULO (4.2)	LINEA DE BASE (4.3)	MEDIOS DE VERIFICACIÓN (4.4)
Reestructuración y modernización de la gestión sanitaria regional que responda a las necesidades de salud de la población, garantizando la calidad y transparencia de la gestión pública.	Formular e implantar el diseño Organizacional para la DIRESA, Redes de Salud, Microrredes y Hospitales, acorde a las politicas y el PESR de Salud, en el marco de la descentralización y los desafios sectoriales e institucionales del Sistema Regional de Salud	Implementar el sistema de inteligencia sanitaria acorde a la necesidad regional, para el planeamiento y la toma de decisiones de la gestión sanitaria.	Funcionamiento del sistema de inteligencia sanitaria	Nro de Evaluaciones realizadas Nro de Evaluaciones Programadas	0	Informe tecnico

F2: PROGRAMACIÓN DE ACTIVIDADES

OBJETIVO ESPECÍFICO (1)	ACTIVIDADES (2)	INDICADOR (3)		COSTO REFER. S/. (4)	CRONOGRAMA DE ACTIVIDADES (5)				FTE. FTO (6)	RESPONSABLE (7)
		UNID. MED. (3.1)	META ANUAL (3.2)		I TRIM. (5.1)	II TRIM. (5.2)	III TRIM. (5.3)	IV TRIM (5.4)		
Implementar el sistema de inteligencia sanitaria acorde a la necesidad regional, para el planeamiento y la toma de decisiones de la gestión sanitaria.	Conducción de la Gestion de la Direccion Ejecutiva de Inteligencia Sanitaria	Informe	1	10,000.00	1				R.O.	DEIS

10,000.00

F5: CONSOLIDADO MENSUALIZADO DEL PRESUPUESTO ESTIMADO PARA EL 2013

PART. ESPEC.	ENE	FEB	MAR	ABR	MAY	JUN	JUL	AGO	SET	OCT	NOV	DIC	TOTAL
2.3.15.1 1	0.00	539.00	0.00	0.00	0.00	0.00	0.00	0.00	0.00	0.00	0.00	0.00	539.00
2.3.1 5.1 2	0.00	3,620.57	0.00	0.00	0.00	0.00	0.00	0.00	0.00	0.00	0.00	0.00	3,620.57
2.3.2 1.2 1	0.00	0.00	100.00	0.00	100.00	100.00	100.00	100.00	0.00	100.00	0.00	0.00	600.00
2.3.2 1.2 2	0.00	0.00	630.00	0.00	630.00	630.00	630.00	630.00	0.00	630.00	0.00	0.00	3,780.00
2.3.2 2.3 1	0.00	59.00	59.00	59.00	59.00	59.00	59.00	59.00	59.00	59.00	59.00	0.00	590.00
2.3.2 7.11 99	0.00	100.00	100.00	100.00	100.00	100.00	100.00	100.00	100.00	70.43	0.00	0.00	870.43
TOTAL	**0.00**	**4,318.57**	**889.00**	**159.00**	**889.00**	**889.00**	**889.00**	**889.00**	**159.00**	**859.43**	**59.00**	**0.00**	**10,000.00**

OFICINA DE EPIDEMIOLOGIA

F1: ARTICULACIÓN DE OBJETIVOS

OBJETIVOS ESTRATÉGICOS (1)	OBJETIVOS GENERALES (2)	OBJETIVOS ESPECÍFICOS (3)	INDICADOR DE RESULTADO (4)

GOBIERNO REGIONAL HUANCAVELICA SUB GERENCIA DE PLANEAMIENTO ESTRATEGICO Y LOGISTICA Y ACONDICIONAMIENTO TERRITORIAL

GOBIERNO REGIONAL HUANCAVELICA GERENCIA REGIONAL INFRAESTRUCTURA V°B° Ing. Guillermo Quispe Torres

GOBIERNO REGIONAL HUANCAVELICA V°B° ECON. MAXIMO MARINO REQUENA PAPACHELLA GERENTE REGIONAL DE DESARROLLO ECONOMICO

GOBIERNO REGIONAL HUANCAVELICA GERENCIA REGIONAL V°B° Ing. Nadeen Suárez Gonzales

OBJETIVOS ESTRATEGICOS (1)	OBJETIVOS GENERALES (2)	OBJETIVOS ESPECIFICOS (3)	DENOMINACIÓN (4.1)	FORMA DE CALCULO (4.2)	LINEA DE BASE (4.3)	MEDIOS DE VERIFICACIÓN (4.4)
Fortalecer la rectoria y autoridad sanitaria regional, para conducir , orientar, dirigir e implementar las politicas y el pesr de salud, de manera concertada e intersectorial.	Garantizar un adecuado y actualizado analisis situacional de salud Regional y Local	Elaborar y operativizar el Analisis de la Situacion de Salud, regional y local, con el equipo tecnico de la DIRESA y redes de Salud	% de documentos asi elaborados	ASIS elaborados * 100 / ASIS programados	7	Documentos ASIS
		Direccionar las actividades sanitarias de acuerdo a las prioridades y necesidades regionales y locales	% de actividades desarrolladas de acuerdo a las prioridades.	N° actividades realizadas / actividades programadas	0	Informes
Reestructuracion y modemizacion de la gestion sanitaria regional que responda a las necesidades de salud de la poblacion, garantizando la calidad y transparencia de la gestion publica	Conducir y ejecutar la gestion de riesgos y daños de salud para el control de epidemias, emergencias y desastres	Identificar, diagnosticar y analizar los riesgos de epidemias, y violencia politica familiar, emergencias y desastres.	% de diagnosticos de emergencias sanitarias	N° de evaluaciones de emergencias sanitarias / Total de emergencias	0	Informes
		Identificar brotes epidemicos e intervenir de acuerdo a los procesos establecidos	% de interevencion en brotes de acuerdo a los procesos	N° de informes de intervenciones en brotes / N° total de brotes	0	Informes
		Coordinar, ejecutar y controlar actividades orientadas a disminuir los riesgos y daños de la salud, producidas por emergencias sanitarias y desastres en el ambito	% de vigilancia epidemiologica post emergencia implementada	N° de vigilancia epidemiologica implementada / N° de Emergencias sanitarias	0	Informes
Implementar el modelo de atencion de gestion por resultados (gpr), y aseguramiento universal para mejorar la atencion integral por etapas de vida	Disminuir de la Muerte Materna y perinatal	Vigilar la Mortalidad Materna y Perinatal.	% de investigaciones adecuadas de muerte materna	N° de informes de investigacion de MM y perinatal adecuada / N° total MM y perinatales	12	Informes
		Desarrollar propuestas de mejora de la salud materna perinatal	% de informes de reuniones de propuesta	N° informes de reuniones realizadas / Total de Reuniones realizadas	4	Informes
	Disminuir y controlar las enfermedades transmisibles	Disminuir la incidencia de las Enfermedades Transimisibles Sujetas a Vigilancia Epidemiológica	% de informes de analisis de la notificacion.	N° de Informes de analisis de notificacion casos / total de informes programados	52	Informes
		Disminuir la incidencia de la tuberculosis	% de casos captados	N° de informes emitidos / N° Informes programados	0	Informes
		Disminuir la incidencia de enfermedades inmunoprevenibles, esavi, busqueda activa	Cumplimiento de los indicadores estandar.	Informe de indicadores de Vigilancia Epidemiologica inmunopravalente	12	Informes
		Ejecutar y evaluar adecuadamente la Vigilancia Centinela de influenza y otros virus respiratorios	% de casos captados	N° de informes emitidos / N° Informes programados	12	Informes
	Disminuir y controlar las enfermedades no transmisibles	Implementar la Vigilanica Epidemiologica de enfermedades cronico degenerativas	% de EESS con vigilancia de cancer	N° de EE.SS. implementados /N° de EE.SS. Programado	0	Informes
		Ejecutar y evaluar la vigilancia de violencia familiar	% de informes de vigilancia de violencia familiar	N° de informes emitidos / N° de violencia familiar	0	Informes
		Ejecutar y evaluar la vigilancia de las Lesiones por Accidentes de Transito	% de informes de vigilancia de lesiones de transito.	N° de informes emitidos / N° de Accidentes notificados	12	Informes
		Ejecutar y evaluar la vigilancia de intoxicaciones por metales y plaguicidas	% de informes de vigilancia de intoxicaciones por intoxicaciones por metales y plaguicidas	N° de informes emitidos / N° de intoxicaciones por metales y plaguicidas	0	Informes
Desarrollar un sistema de de gestion de la calidad en los hospitales, redes, y microrredes y establecimientos de salud , orientado a obtener resultados para la mejora de la calidad de atencion en los servicios de salud	Fortalecer los procesos de mejora continua de la calidad en salud en los establecimientos de salud y SMA a traves de la implementacion de una Politica Regional de calidad en salud.	Conducir e Implementar buenas practicas orientados a lograr un cambio en la cultura de seguridad del paciente a fin de contar con Hospitales y Establecimientos I - 4 con servicios de calidad y cada vez más seguros	% de informes oportunos de vigilancia de IIH.	N° de informes emitidos / N° Informes programados	52	Informes

F2: PROGRAMACIÓN DE ACTIVIDADES

OBJETIVO ESPECÍFICO (1)	ACTIVIDADES (2)	INDICADOR (3)		COSTO REFER. S/. (4)	CRONOGRAMA DE ACTIVIDADES (5)				FTE. FTO (6)	RESPONSABLE (7)
		UNID. MED. (3.1)	META ANUAL (3.2)		I TRIM. (5.1)	II TRIM. (5.2)	III TRIM. (5.3)	IV TRIM (5.4)		
Elaborar y operativizar el Analisis de la Situacion de Salud, regional y local, con el equipo tecnico de la DIRESA y redes de Salud	Fortalecimiento en la Información de Análisis de Situación de Salud	Informe	12	20,516.40	3	3	3	3	R.O.	Lic. Aurea Consuelo Castro Salazar
Direccionar las actividades sanitarias de acuerdo a las prioridades y necesidades regionales y locales	Formación Básica en Principios de Epidemiologia para el Control de Enfermedades - MOPECE	Curso	1	2,650.00			1		R.O.	Lic. Aurea Consuelo Castro Salazar

GOBIERNO REGIONAL HUANCAVELICA SUB GERENCIA DE PLANEAM. PRES. ESTADISTICA Y ACONDICIONAMIENTO TERRITORIAL

GOBIERNO REGIONAL DE HVCA. GERENCIA REGIONAL INFRAESTRUCTURA V° B° Ing. Guillermo Quispe Torres

GOBIERNO REGIONAL HUANCAVELICA V° B° ECON. MAXIMO MARINO REQUENA APAGELLA GERENTE REGIONAL DE DESARROLLO ECONOMICO

GOBIERNO REGIONAL HUANCAVELICA V° B° Ing. Aldon Salas Cordova GERENCIA

	Taller de Fortalecimiento de la Implementación del Datawarehouse Orientado a los Indicadores PPR	Curso	2	7,200.00	1		1		R.O.	Lic. Aurea Consuelo Castro Salazar
	Elaboración y Difusión de Boletines Epidemiológicos y Sala Situacional	Boletín	52	267.20	13	13	13	13	R.O.	Lic. Aurea Consuelo Castro Salazar
Identificar, diagnosticar y analizar los riesgos de epidemias, y violencia politica familiar, emergencias y desastres.	Implementación con Normas Técnicas de Vigilancia Epidemiológica	Informe	2	4,120.00	1		1		R.O.	Lic. Aurea Consuelo Castro Salazar
Identificar brotes epidemicos e intervenir de acuerdo a los procesos establecidos	Taller de Actualización para el Uso de Herramientas Metodológicas para el Sistema de Información de la Vigilancia Epidemiológica y Análisis de Situación de	Curso	1	6,184.00			1		R.O.	Lic. Aurea Consuelo Castro Salazar
Coordinar, ejecutar y controlar actividades orientadas a disminuir los riesgos y daños de la salud, producidas por emergencias sanitarias y desastres en el ambito	Intervención e Implementación de Equipos Alerta Respuesta	Informe	2	7,094.00	1		1		R.O.	Lic. Aurea Consuelo Castro Salazar
	Monitoreo y Supervisión a las Redes, Microredes y Unidades Notificantes	Informe	12	13,440.00	3	3	3	3	R.O.	Lic. Aurea Consuelo Castro Salazar
Vigilar la Mortalidad Materna y Perinatal.	Fortalecimiento del Subsistema de Vigilancia Epidemiológica de Mortalidad Perinatal	Curso	1	2,968.00		1			R.O.	Lic. Aurea Consuelo Castro Salazar
Desarrollar propuestas de mejora de la salud materna perinatal	Investigación de Mortalidad Materna y Perinatal	Informe	2	2,504.00		1	1		R.O.	Lic. Aurea Consuelo Castro Salazar
Disminuir la incidencia de las Enfermedades Transimisibles Sujetas a Vigilancia Epidemiológica	Análisis e Interpretación de Información Recibida de las Unidades Notificantes	Informe	12	25,866.40	3	3	3	3	R.O.	Lic. Aurea Consuelo Castro Salazar
	Implementación del Area de Vigilancia Epidemiológica y Análsis Situacional de Salud	Informe	2	7,432.27		1		1	R.O.	Lic. Aurea Consuelo Castro Salazar
Disminuir la incidencia de la tuberculosis	Taller de Implementación del Subsistema de Vigilancia Epidemiológica de Tuberculosis	Curso	1	4,024.00	1				R.O.	Lic. Aurea Consuelo Castro Salazar
Disminuir la incidencia de enfermedades inmunoprevenibles, esavi, busqueda activa.	Vigilancia Epidemiológica de Enfermedades Inmunoprevenibles, Esavi, Busqueda Activa Comunitaria e Institucional	Informe	12	1,085.00	3	3	3	3	R.O.	Lic. Aurea Consuelo Castro Salazar
Ejecutar y evaluar adecuadamente la Vigilancia Centinela de influenza y otros virus respiratorios	Notificación Diaria de Vigilancia Centinela de Influenza e IRAG	Informe	12	600.00	3	3	3	3	R.O.	Lic. Aurea Consuelo Castro Salazar
Implementar la Vigilanica Epidemiologica de enfermedades cronico degenerativas	Taller de Implementacion de la Vigilancia Epidemiológica de Cáncer	Curso	1	1,219.80	1				R.O.	Lic. Aurea Consuelo Castro Salazar
Ejecutar y evaluar la vigilancia de violencia familiar	Fortalecimiento y Evaluación de la Vigilancia Epidemiológica de Violencia Familiar	Curso	1	3,920.00		1			R.O.	Lic. Aurea Consuelo Castro Salazar
Ejecutar y evaluar la vigilancia de las Lesiones por Accidentes de Transito	Fortalecimiento y Evaluación de la Notificación Mensual de Lesiones por Accidentes de Tránsito	Curso	1	5,352.00		1			R.O.	Lic. Aurea Consuelo Castro Salazar
Ejecutar y evaluar la vigilancia de intoxicaciones por metales y plaguicidas	Fortalecimiento de la Vigilancia Epidemiologica de Metales Pesados y Otras Sustancias Tóxicas	Curso	1	12,892.00	1	1	1		R.O.	Lic. Aurea Consuelo Castro Salazar
Conducir e Implementar buenas practicas orientados a lograr un cambio en la cultura de seguridad del paciente a fin de contar con Hospitales y Establecimientos I - 4 con servicios de calidad y cada vez más seguros	Supervisión a los Hospitales en Vigilancia Epidemiológica de Infecciones Intrahospitalarias	Informe	12	240.00	3	3	3	3	R.O.	Lic. Aurea Consuelo Castro Salazar
				129,575.07						

F5: CONSOLIDADO MENSUALIZADO DEL PRESUPUESTO ESTIMADO PARA EL 2013

PART. ESPEC.	ENE	FEB	MAR	ABR	MAY	JUN	JUL	AGO	SET	OCT	NOV	DIC	TOTAL
2.3.12.11			3,600.00										3,600.00
2.3.13.11			2,077.00										2,077.00

GOBIERNO REGIONAL REG. PLANEAM. PRES. ASOMO. TE. SUB GERENCIA DE PLANEAMIENTO ESTRATEGICO ESTADISTICA Y ACONDICIONAMIENTO TERRITORIAL

GOBIERNO REGIONAL DE HUANCAVELICA GERENCIA REGIONAL INFRAESTRUCTURA V° B° Ing. Guillermo Quispe Torres

GOBIERNO REGIONAL HUANCAVELICA V° B° ECON. ARQUIMIDES MARTINO REQUENA APACOLLA GERENTE REGIONAL DE DESARROLLO ECONOMICO

GOBIERNO REGIONAL HUANCAVELICA V° B° Ing. Rodolfo Ballena Gerente

2.3.15.12			4,607.27										4,607.27
2.3.21.21									150.00				150.00
2.3.21.299		200.00		100.00		160.00	60.00	160.00	60.00				740.00
2.3.22.31			525.00			350.00		200.00	150.00	100.00			1,325.00
2.3.22.44			4,100.00					3,120.00					7,220.00
2.3.27.1199			2,867.00										2,867.00
2.3.28.11	2,350.00	3,200.00	3,200.00	3,200.00	3,200.00	3,200.00	3,800.00	3,200.00	3,200.00	3,200.00	3,200.00	3,800.00	38,750.00
2.3.28.12	194.40	194.40	194.40	194.40	194.40	194.40	194.40	194.40	194.40	194.40	194.40	194.40	2,332.80
2.3.22.21	800.00	800.00	800.00	800.00	800.00	800.00	800.00	800.00	800.00	800.00	800.00	800.00	9,600.00
2.3.22.22	320.00	320.00	320.00	320.00	320.00	320.00	320.00	320.00	320.00	320.00	320.00	320.00	3,840.00
2.6.32.22			1,500.00										1,500.00
2.6.32.31			5,300.00										5,300.00
2.3.18.21			470.00										470.00
2.3.2.1.2.2		3,024.00	8,136.00	6,300.00	4,032.00		3,024.00	11,412.00	900.00	3,024.00			39,852.00
2.3.2.7.101		400.00	528.00	656.00	480.00		528.00	640.00	1,760.00	352.00			5,344.00
TOTAL	**3,664.40**	**8,138.40**	**38,224.67**	**11,570.40**	**9,026.40**	**5,024.40**	**8,726.40**	**20,046.40**	**7,534.40**	**7,990.40**	**4,514.40**	**5,114.40**	**129,575.07**

OFICINA DE PREVENCION Y CONTROL DE EMERGENCIAS Y DESASTRES

F1: ARTICULACIÓN DE OBJETIVOS

OBJETIVOS ESTRATÉGICOS (1)	OBJETIVOS GENERALES (2)	OBJETIVOS ESPECÍFICOS (3)	INDICADOR DE RESULTADO (4)			
			DENOMINACIÓN (4.1)	FORMA DE CALCULO (4.2)	LINEA DE BASE (4.3)	MEDIOS DE VERIFICACIÓN (4.4)
Reestructuracion y modemizacion de la gestion sanitaria regional que responda a las necesidades de salud de la poblacion,garantizando la calidad y transparencia de la gestion pública	Conducir y ejecutar la Gestion de riesgo y daños de salud para el control de epidemias, emergencias y desastres.	Formular y aprobar normas y dar cuplimiento a los Planes y procedimientos en los procesos de gestion del riesgo de desastres en la DIRESA, Redes, Hospitales y microredes de salud.	Planes	Nº de planes ejecutados	1	Informe de evaluacion
		Implementar y ejecutar estrategias para la prevención y atención de accidentes de tránsito en coordinación con los gobiernos locales en el marco del Plan de la Estrategia Saniataria Nacional de Accidentes de Tránsito.	Estrategias	Nº de estrategias implementadas/ Nº estrategias planteadas * 100	1	informe de movilizacion frente a accidentes de transito
Fortalecer la rectoria y autoridad sanitaria regional, para conducir ,orientar, dirigir e implementar las politicas y el pesr de salud ,de manera concertada e intersectorial.	Conducir la Gestión tecnológica en infraestructura,Equipamiento y mantenimiento de los Establecimientos de Salud del Sector a nivel Regional en forma descentralizada y directa.	Elaborar las especificaciones técnicas de las normas de infraestructura física de los establecimientos de Salud públicos y privados,de acuerdo a la categoria y conducir procesos de supervisión técnica,seguimiento y control de la ejecucion de obras de por diferentes fuentes de financiamiento..	Monitoreo y Supervisión de Establecimientos de Salud	Nº de monitoreo -Supervision de EESS. / Programado * 100	5	Instrumentos de Supervisión y Evaluación de ISH
Reestructuracion y modemizacion de la gestion sanitaria regional que responda a las necesidades de salud de la poblacion,garantizando la calidad y transparencia de la gestion pública	Conducir y ejecutar la Gestion de riesgo y daños de salud para el control de epidemias, emergencias y desastres.	Identificar Recursos y capacidades regionales publicas y privadas para la gestión de riesgos de de desastres en el ambito regional	COE	COE operativo/ Nº de redes * 100	1	informe de alertas y acciones de respuesta del COE
			aprovisionamiento	Nº de redes equip./ Total de redes * 100	1	informe de adquisicion de Conbustible/Bidon
		Fortalecer Recursos y capacidades Regonales : Públicas y privadas para la respuesta inmediata en los riesgos naturales , ántropicos y Aplicación del EDAN PERU.	Capacitacion	Nº de Capacitaciones/ Cap. Programado * 100	1	EDAN Oportuno y de Calidad.
			Implemetación de gestión	Nº de Almacen de materiales e insumos/ Nº de almacenes * 100	1	informe
			Equipamiento	Nº de Almacen aprovisionado/ Nº de almacenes * 100	1	Personal de salud acreditado
			Sistema de Informacion SINPAD	Nº de Redes de Salud / Nº de Notificaciones por mes EDAN * 100	11	Personal de salud de comando de Incidentes -COE
		Desarollar actividades de respuesta y Rehabilitación frente a los desastres. (fiestas patronales,fiestas patrias y fin de año)	Monitoreo	Nº de monitoreo de riesgos por fiestas / Programado * 100	3	Informe DAN dentro de las 8h.

F2: PROGRAMACIÓN DE ACTIVIDADES

OBJETIVO ESPECÍFICO (1)	ACTIVIDADES (2)	INDICADOR (3)		COSTO REFER. S/.	CRONOGRAMA DE ACTIVIDADES (5)				FTE. FTO (6)	RESPONSABLE (7)
		UNID. MED. (3.1)	META ANUAL (3.2)		I TRIM. (5.1)	II TRIM. (5.2)	III TRIM. (5.3)	IV TRIM (5.4)		

GOBIERNO REGIONAL HUANCAVELICA SUB GERENCIA DE PLANEAMIENTO ESTRATEGICO Y ESTADISTICA Y ACONDICIONAMIENTO TERRITORIAL REG. PLANEAM. PRES. ACOND. TER.

GOBIERNO REGIONAL GERENCIA REGIONAL INFRAESTRUCTURA Vº Bº Ing. Guillermo Quispe Torres

GOBIERNO REGIONAL HUANCAVELICA Vº Bº ECON. MAXIMO MARINO REQUENA APAGELLA GERENTE REGIONAL DE DESARROLLO ECONÓMICO

GOBIERNO REGIONAL HUANCAVELICA Vº Bº Ing. Redon Suárez Gonzales

Formular y aprobar normas, Planes y procedimientos en los procesos de gestion del riesgo de desastres en las DIRESA, Redes, Hospitales y microrredes de salud	Taller para Formular de planes de emergencias y desastres y evaluación del plan de temporada de lluvias	Informe	1	19,184.00		1			D.T.	Lic. Gladys Sedano Chavez
	Implementacion de la Evaluacion de Daños y Necesidades	Informe	1	3,100.00		1			D.T.	Lic. Gladys Sedano Chavez
	Fortalecimiento e implementacion de la Direccion de Emergencias y Desastres (Administrativamente)	Informe	1	10,457.70		1			D.T.	Lic. Gladys Sedano Chavez
Implementar y ejecutar estrategias para la prevención y atención de accidentes de tránsito en coordinación con los gobiernos locales en el marco del Plan de la Estrategia Sanitaria Nacional de Accidentes de Tránsito.	Campaña: Paremos los accidentes de tránsito	Informe	1	2,039.20		1			D.T.	Lic. Gladys Sedano Chavez
Elaborar las especificaciones técnicas de las normas de infraestructura física de los establecimientos de Salud públicos y privados,de acuerdo a la categoría y conducir procesos de supervisión técnica,seguimiento y control de la ejecucion de obras de por diferentes fuentes de financiamiento.El indice de de Seguridad hospitalaria esta orientado a la evaluación de Mediana y b aja complegidad.	Monitoreo y Supervisión de EESS para la reducción de vulnerabilidad y control de los factores de riesgo de desastres.	Informe	5	7,995.00			2	3	D.T.	Lic. Gladys Sedano Chavez
Identificar Recursos y capacidades regionales publicas y privadas para la gestión de riesgos de de desastres en el ambito regional	Reuniones trimestrales del COE Regional de Salud	Informes	1	219.52	1				D.T.	Lic. Gladys Sedano Chavez
	Adquisicion de materiales e insumos para agua segura frente a emergenciaas y desastres	Informe	1	1,960.00	1				D.T.	Lic. Gladys Sedano Chavez
	Fortalecimiento del sistema de información en gestión del riesgo de desastres operador SINPAD - SECTORIAL	Informe	11	40,808.90	2	3	3	3	D.T.	Lic. Gladys Sedano Chavez
	Movilizacion de recursos, brigadistas a las zonas de mayor daño por efecto del evento	Informe	1	1,244.60		1			D.T.	Lic. Gladys Sedano Chavez
Fortalecer Recursos y capacidades Regonales : Públicas y privadas para la respuesta inmediata en los riesgos naturales y ántropicos y Aplicación del EDAN PERU.	Taller de Evaluacion de Daños y Analisis de Necesidades en Salud	Informe	1	19,838.00			1		D.T.	Lic. Gladys Sedano Chavez
	Selección para formacion de brigadas de Gestion de Riesgo de Desastres	Informe	1	2,213.76		1			D.T.	Lic. Gladys Sedano Chavez
	Formación de brigadas de Gestion de Riesgo de Desastres en Salud	Informe	1	25,570.00			1		D.T.	Lic. Gladys Sedano Chavez
	Implementacion de las brigadas de Gestion de Riesgo de Desastres (kits de uniforme)	informe	1	13,110.00		1			D.T.	Lic. Gladys Sedano Chavez
	Monitoreo de gestión de riesgo de desastres durante fiestas patronales,fiestas patrias y fin de año	informes	3	4,086.50		1	1	1	D.T.	Lic. Gladys Sedano Chavez

151,827.18

F5: CONSOLIDADO MENSUALIZADO DEL PRESUPUESTO ESTIMADO PARA EL 2013

PART. ESPEC.	ENE	FEB	MAR	ABR	MAY	JUN	JUL	AGO	SET	OCT	NOV	DIC	TOTAL
2.3.1.1.1.1	0.00	0.00	219.52	0.00	1,596.26	1,383.80	0.00	0.00	0.00	0.00	0.00	0.00	3,199.58
2.3.1.2.1.1	0.00	0.00	0.00	8,980.00	0.00	0.00	0.00	0.00	0.00	0.00	0.00	0.00	8,980.00
2.3.1.3.1.1	0.00	0.00	0.00	6,200.00	2,325.00	0.00	0.00	0.00	0.00	0.00	0.00	0.00	8,525.00
2.3.1.5.1.2	0.00	0.00	0.00	3,423.86	0.00	0.00	0.00	0.00	0.00	0.00	0.00	0.00	3,423.86
2.3.1.5.4.1	0.00	0.00	0.00	0.00	0.00	700.00	0.00	0.00	0.00	0.00	0.00	0.00	700.00
2.3.1.5.9.9.9.9	0.00	0.00	0.00	80.00	0.00	0.00	0.00	0.00	0.00	0.00	0.00	0.00	80.00

GOBIERNO REGIONAL HUANCAVELICA - SUB GERENCIA DE PLANEAMIENTO ESTRATEGICO ESTADISTICA Y ACONDICIONAMIENTO TERRITORIAL - GEL REG. PLANEAM. PRES. Y TEC.

GOBIERNO REGIONAL DE HVCA - GERENCIA REGIONAL DE INFRAESTRUCTURA - Vº Bº - Ing. Guillermo Quispe Torres

GOBIERNO REGIONAL HUANCAVELICA - Vº Bº - ECON. MAXIMO MARINO REQUENA APAGELLA - GERENTE REGIONAL DE DESARROLLO ECONOMICO

GOBIERNO REGIONAL HUANCAVELICA - GERENCIA REGIONAL - Vº Bº - Ing. Redon Suárez Gonzalez

2.3.1.5.3.1	0.00	0.00	0.00	221.50	0.00	0.00	0.00	0.00	0.00	0.00	0.00	0.00	221.50
2.3.1.7.1.1	0.00	0.00	0.00	4,130.00	0.00	0.00	0.00	0.00	0.00	0.00	0.00	0.00	4,130.00
2.3.1.7.1.1	0.00	0.00	1,960.00	0.00	0.00	0.00	0.00	0.00	0.00	0.00	0.00	0.00	1,960.00
2.3.1.99.199	0.00	0.00	0.00	0.00	0.00	0.00	13,020.00	0.00	0.00		0.00	0.00	13,020.00
2.3.2.1.2.1	0.00	0.00	0.00	200.00	100.00	0.00	200.00	200.00	0.00	0.00	0.00	0.00	700.00
2.3.2.1.2.2	0.00	0.00	0.00	16,776.00	504.00	0.00	5,184.00	13,716.00	1,134.00	1,134.00	1,134.00	0.00	39,582.00
2.3.2.1.2.99	0.00	0.00	0.00	400.00	1,000.00	840.00	1,500.00	300.00	0.00	0.00	0.00	0.00	4,040.00
2.3.2.2.3.1	0.00	0.00	0.00	2,800.00	0.00	0.00	0.00	0.00	0.00	0.00	0.00	0.00	2,800.00
2.3.2.2.4.4	0.00	0.00	0.00	0.00	0.00	360.00	0.00	5,400.00	0.00	0.00	0.00	0.00	5,760.00
2.3.2.5.1.1	0.00	0.00	0.00	400.00	0.00	0.00	500.00	300.00	0.00	0.00	0.00	0.00	1,200.00
2.3.2.7.10.1	0.00	0.00	0.00	1,408.00	5,800.00	0.00	0.00	1,056.00	0.00	0.00	0.00	0.00	8,264.00
2.3.2.7.11.99	0.00	0.00	0.00	685.00	0.00	2,319.00	749.00	680.00	0.00	0.00	0.00	0.00	4,433.00
2.6.3.2.3.1	0.00	0.00	0.00	10,000.00	0.00	0.00	0.00	0.00	0.00	0.00	0.00	0.00	10,000.00
2.6.3.2.1.2	0.00	0.00	0.00	2,810.00	0.00	0.00	0.00	0.00	0.00	0.00	0.00	0.00	2,810.00
2.6.3.2.4.1	0.00	0.00	0.00	12,000.00	0.00	0.00	0.00	0.00	0.00	0.00	0.00	0.00	12,000.00
2.3.2.8.1.1	0.00	1,300.00	1,300.00	1,300.00	1,300.00	1,300.00	1,600.00	1,300.00	1,300.00	1,300.00	1,300.00	1,600.00	14,900.00
2.3.2.8.1.2	0.00	99.90	99.90	99.90	99.90	99.90	99.90	99.90	99.90	99.90	99.90	99.90	1,098.90
TOTAL	**0.00**	**1,399.90**	**3,579.42**	**71,914.26**	**12,725.16**	**7,002.70**	**22,852.90**	**23,051.90**	**2,533.90**	**2,533.90**	**2,533.90**	**1,699.90**	**151,827.84**

OFICINA EJECUTIVA DE SALUD AMBIENTAL

F1: ARTICULACIÓN DE OBJETIVOS

OBJETIVOS ESTRATÉGICOS (1)	OBJETIVOS GENERALES (2)	OBJETIVOS ESPECÍFICOS (3)	INDICADOR DE RESULTADO (4)			
			DENOMINACIÓN (4.1)	FORMA DE CALCULO (4.2)	LINEA DE BASE (4.3)	MEDIOS DE VERIFICACIÓN (4.4)
Fortalecer la organización de los servicios de salud, estructural y funcionalmente, asi como la salud ambiental y ocupacional en la region.	Impulsar y Fortalecer la Gestion a Nivel Sectorial e Intersectorial para la protección, recuperación y rehabilitación de la salud ambiental y ocupacional en el ámbito regional, en coordinación con los gobiernos locales.	Conducir la vigilancia y las acciones sectoriales e intersectoriales de protección, recuperación y rehabilitación de la salud ambiental y ocupacional en coordinación con los gobiernos locales.	Los procesos de atención y respuesta oportuna a las demandas de los usuarios externos son atendidas al 100%	N° de documentación atendidax100/N° total de documentación recibida.	70%	Informe
			Mejorar al 100% la eficiente ejecución y aplicación de los recursos en las actividades programadas.	Ejecución presupuestal realizado por trimestre x100/Total presupuesto asignado.	50%	Informe de ejecución presupuestal trimestral.
			Gestionar en un 25% el desarrollo de programas de capacitación para la especializacion de los recursos humanos de la Direccion Ejecutiva de Salud Ambiental.	Gestiones a la DIGESA, otras instituciones y/o establecimientos de saludx100/Total de trabajadores de la Dirección.	3%	Informe de capacitacion.

F2: PROGRAMACIÓN DE ACTIVIDADES

OBJETIVO ESPECÍFICO (1)	ACTIVIDADES (2)	INDICADOR (3)		COSTO REFER. S/. (4)	CRONOGRAMA DE ACTIVIDADES (5)				FTE. FTO (6)	RESPONSABLE (7)
		UNID. MED. (3.1)	META ANUAL (3.2)		I TRIM. (5.1)	II TRIM. (5.2)	III TRIM. (5.3)	IV TRIM (5.4)		
Conducir la vigilancia y las acciones sectoriales e intersectoriales de protección, recuperación y rehabilitación de la salud ambiental y ocupacional en coordinación con los gobiernos locales.	Gestiones administraivas diversas ante las institucione publicas y privadas entre otras.	Informe	12	15,370.00	3	3	3	3	R.O.	Direccion Ejecutiva de Salud Ambiental
	Gestiones ante la DIGESA, INS, MINAM y otros	Accion	1	630.00	1	0	0	0	R.O.	Direccion Ejecutiva de Salud Ambiental
				16,000.00						

F5: CONSOLIDADO MENSUALIZADO DEL PRESUPUESTO ESTIMADO PARA EL 2013

PART. ESPEC.	ENE	FEB	MAR	ABR	MAY	JUN	JUL	AGO	SET	OCT	NOV	DIC	TOTAL
2.3.2.1.2.2	0.00	0.00	540.00	0.00	0.00	0.00	0.00	0.00	0.00	0.00	0.00	0.00	540.00
2.3.2.2.3.1	0.00	0.00	216.00	0.00	0.00	0.00	0.00	0.00	0.00	0.00	0.00	0.00	216.00
2.3.2.7.11.99	0.00	0.00	178.00	0.00	0.00	0.00	0.00	0.00	0.00	0.00	0.00	0.00	178.00
2.3.2.8.1.1	1,100.00	1,100.00	1,100.00	1,100.00	1,100.00	1,100.00	1,400.00	1,100.00	1,100.00	1,100.00	1,100.00	1,400.00	13,800.00
2.3.2.1.2.1	0.00	0.00	90.00	0.00	0.00	0.00	0.00	0.00	0.00	0.00	0.00	0.00	90.00
2.3.2.8.1.2	98.00	98.00	98.00	98.00	98.00	98.00	98.00	98.00	98.00	98.00	98.00	98.00	1,176.00
TOTAL	**1,198.00**	**1,198.00**	**2,222.00**	**1,198.00**	**1,198.00**	**1,198.00**	**1,498.00**	**1,198.00**	**1,198.00**	**1,198.00**	**1,198.00**	**1,498.00**	**16,000.00**

UNIDAD ORGÁNICA RESPONSABLE: DIRECCION EJECUTIVA DE SALUD AMBIENTAL - DIRECCION DE ECOLOGIA, PROTECCION DEL AMBIENTE Y SALUD OCUPACIONAL

F1: ARTICULACIÓN DE OBJETIVOS

GOBIERNO REGIONAL SUB GERENCIA DE PLANEAMIENTO ESTRATEGICO ESTADISTICA Y ACONDICIONAMIENTO TERRITORIAL HUANCAVELICA

GOBIERNO REGIONAL DE HVCA Vº Bº Ing. Guillermo Quispe Torres GERENCIA REGIONAL INFRAESTRUCTURA

GOBIERNO REGIONAL Vº Bº ECON. MAXIMO MARINO REQUENA APAGUELLA GERENTE REGIONAL DE DESARROLLO ECONOMICO HUANCAVELICA

GOBIERNO REGIONAL HUANCAVELICA Vº Bº Ing. Pastor Suárez Gonzales

OBJETIVOS ESTRATÉGICOS (1)	OBJETIVOS GENERALES (2)	OBJETIVOS ESPECÍFICOS (3)	INDICADOR DE RESULTADO (4)			
			DENOMINACIÓN (4.1)	FORMA DE CALCULO (4.2)	LINEA DE BASE (4.3)	MEDIOS DE VERIFICACIÓN (4.4)
Fortalecer la organización de los servicios de salud, estructural y funcionalmente, asi como la salud ambiental y ocupacional en la region.	Impulsar y fortalecer la gestión a nivel sectorial e intersectorial para la protección, recuperación y rehabilitación de la salud ambiental y ocupacional en el ámbito regional, en coordinación con los gobiernos locales.	Contribuir a reducir los riesgos sanitarios, ambientales y ocupacionales en la Región de Huancavelica.	2 % Centros laborales con adecuada seguridad e higiene para sus trabajadores	Centros laborales con adecuada seguridad e higienes X 100 / Centros laborales total	1%	Informes tecnicos, fotografías.
			14 % EE.SS. capital de provincia tienen BAJO riesgo en Bioseguridad y salud ocupacional	N° EE.SS. capital de provincia tienen BAJO riesgo en Bioseguridad y salud ocupacional X 100 / Total EE.SS. capital de provincia	0%	Informes tecnicos de Bioseguridad y salud ocupacional.
		Vigilar los riesgos de contaminación minera y otros, en cuencas hidrograficas	17 % de Cuencas hidrograficas sin riesgo de contaminación	N° de cuencas sin riesgo contaminación X 100 / Total de cuencas hidrograficas	0%	Informe Técnico
			Incrementar en un 10% los Recursos Hidricos con calidad sanitaria en la region	N° de Recursos Hidricos con calidad sanitaria x 100/Total de recursos hidricos Vigilados y Controlados.	1000%	Informe tecnico con respaldo de analisis fisico quimicos y bacteriologico.
Fortalecer la organización de los servicios de salud, estructural y funcionalmente, asi como la salud ambiental y ocupacional en la region.	Impulsar y fortalecer la gestión a nivel sectorial e intersectorial para la protección, recuperación y rehabilitación de la salud ambiental y ocupacional en el ámbito regional, en coordinación con los gobiernos locales.	Contribuir a reducir los riesgos sanitarios, ambientales y ocupacionales en la Región de Huancavelica.	16% de los Centros de Salud al interior de las Unidades Oerativas de la Región , cuentan con Comité de Vigilancia de Residuos Hospitalarios.	N° de hospitales con manejo adecuado de RSH X 100 / N° total de hospitales de Hvca	0%	Informes, fotografías del sistema de tratamiento y disposición final de los RSH.
		Certificar, autorizar y vigilar la construccion habilitacion y conservacion de cementerios y servicios funerarios y vigilar su cumplimiento en coordinacion con los gobiernos locales de su ambito	1 % de cementerios de capitales de provincia cuentan con asesoramiento técnico para la formalización de los mismos.	N° de cementerios que cuentan con las autorizaciones respectivas para su funcionamiento.X100/N° total de Cementerios de la Región.	0%	Informe técnico de verificación de funcionamiento de cementerios en condiciones ambientales adecuadas.

F2: PROGRAMACIÓN DE ACTIVIDADES

CONTROL DE RIESGOS OCUPACIONALES

OBJETIVO ESPECÍFICO (1)	ACTIVIDADES (2)	INDICADOR (3)		COSTO REFER. S/. (4)	CRONOGRAMA DE ACTIVIDADES (5)				FTE. FTO (6)	RESPONSABLE (7)
		UNID. MED. (3.1)	META ANUAL (3.2)		I TRIM. (5.1)	II TRIM. (5.2)	III TRIM. (5.3)	IV TRIM (5.4)		
Contribuir a reducir los riesgos sanitarios, ambientales y ocupacionales en la Region de Huancavelica	Adiestramiento Tecnico a servidores de Limpieza y Desinfeccion en EE.SS., de las 7 UORS y EE.SS. Capitales de Provincia de la Region Huancavelica	Taller	7	6,000.00	4	3			R.O.	Unidad de Salud Ocupacional
	Asistencia Técnica en EE.SS. para el cumplimiento de Normas, de Gestión y Manejo de Residuos Sólidos en Establecimientos de Salud en las 3 Unidades Operativas priorizadas.	Accion	11	4,000.00	2	1	4	4	R.O.	Programa de Vigilancia de Residuos Solidos e
Conducir la vigilancia y las acciones sectoriales e intersectoriales de protección, recuperación y rehabilitación de la salud ambiental y ocupacional en coordinación con los gobiernos locales.	Gestiones ante la DIGESA, INS, MINAM y otros sobre metales pesados.	Accion	3	2,000.00		3			R.O.	Dirección Ejecutiva de Salud Ambiental
				12,000.00						

OBJETIVO ESPECÍFICO (1)	ACTIVIDADES (2)	INDICADOR (3)		COSTO REFER. S/. (4)	CRONOGRAMA DE ACTIVIDADES (5)				FTE. FTO (6)	RESPONSABLE (7)
		UNID. MED. (3.1)	META ANUAL (3.2)		I TRIM. (5.1)	II TRIM. (5.2)	III TRIM. (5.3)	IV TRIM (5.4)		
Contribuir a reducir los riesgos sanitarios, ambientales y ocupacionales en la Región de Huancavelica.	Sensibilizacion y difusion para Fortalecer el desarrollo de los Planes y Programas Prioritarios de la salud Ocupacional en las Unidades Operativas de Salud de la Región Huancavelica (GSSO).	Accion	1	528.00	1				D.T.	Unidad de Salud Ocupacional
	Adiestramiento descentralizado en servicios de las 7 UORS, en el ambito de la region de Huancavelica.	Accion	7	2,892.00	1	4	2		D.T.	Unidad de Salud Ocupacional

GOBIERNO REGIONAL HUANCAVELICA GERENCIA REGIONAL PLANEAM. PRES. ACOND. TERR. SUB GERENCIA DE PLANEAMIENTO ESTRATEGICO ESTADISTICA Y ACONDICIONAMIENTO TERRITORIAL

GOBIERNO REGIONAL DE HVCA V°B° Ing. Guillermo Quispe Torres GERENCIA REGIONAL DE INFRAESTRUCTURA

GOBIERNO REGIONAL HUANCAVELICA V° B° ECON. MAXIMO MARINO REQUENA APACELLA GERENTE REGIONAL DE DESARROLLO ECONOMICO

GOBIERNO REGIONAL HUANCAVELICA V°B° Ing. Redan Suárez Gonzales GERENCIA REG. RR.NN. Y GA.

	Supervision a la Vigilancia y Control de Riesgos Ocupacionales desarrollados por las 7 UORS, en la Región Huancavelica	Accion	7	2,184.00			4	3	D.T.	Unidad de Salud Ocupacional

VIGILANCIA DE LA CALIDAD DE LOS RECURSOS HIDRICOS

OBJETIVO ESPECÍFICO (1)	ACTIVIDADES (2)	INDICADOR (3)		COSTO REFER. S/. (4)	CRONOGRAMA DE ACTIVIDADES (5)				FTE. FTO (6)	RESPONSABLE (7)
		UNID. MED. (3.1)	META ANUAL (3.2)		I TRIM. (5.1)	II TRIM. (5.2)	III TRIM. (5.3)	IV TRIM (5.4)		
Vigilar los riesgos de contaminación minera y otros, en cuencas hidrograficas	Curso Taller "Fortalecimiento de capacidades ténicas en la Vigilancia de la Calidad de los Recursos Hídricos de las cuencas hidrograficas de Hvca"	Reunión Técnica	3	17,192.30	1	1	1	0	D.T.	DEPASO y Establecimientos de Salud ubicado
	Aplicación de procedimientos para la evaluación del grado de contaminación de los recursos hídricos (Monitoreo de los Recursos Hídricos de las diferentes cuencas hidrograficas) con la participación de las unidades operativas de las Redes de Salud.	Procedimiento	24	178,619.70	4	6	9	5	D.T.	DEPASO y Establecimientos de Salud ubicado
	Monitoreo de cuerpos receptores de vertimientos de Empresas Mineras	Monitoreo	1	1,385.00	0	1	0	0	D.T.	DEPASO y Establecimientos de Salud ubicado
				197,197.00						

VIGILANCIA DE LA GESTION DE RESIDUOS SOLIDOS HOSPITALARIOS

OBJETIVO ESPECÍFICO (1)	ACTIVIDADES (2)	INDICADOR (3)		COSTO REFER. S/. (4)	CRONOGRAMA DE ACTIVIDADES (5)				FTE. FTO (6)	RESPONSABLE (7)
		UNID. MED. (3.1)	META ANUAL (3.2)		I TRIM. (5.1)	II TRIM. (5.2)	III TRIM. (5.3)	IV TRIM (5.4)		
Contribuir a reducir los riesgos sanitarios, ambientales y ocupacionales en la Región de Huancavelica.	Asistencia Técnica a Centros de Salud, Hospitales y Cementerios en las 7 Unidades Operativas	Entidad Evaluada	9	2,000.00	1	1	5	2	D.T.	RSHSQPC
				2,000.00						

F5: CONSOLIDADO MENSUALIZADO DEL PRESUPUESTO ESTIMADO PARA EL 2013

OFICINA DE ECOLOGIA, PROTECCION DEL AMBIENTE Y SALUD OCUPACIONAL

PART. ESPEC.	ENE	FEB	MAR	ABR	MAY	JUN	JUL	AGO	SET	OCT	NOV	DIC	TOTAL
2.3.2.2.4.4	0.00	0.00	2,112.00	0.00	0.00	0.00	0.00	0.00	0.00	0.00	0.00	0.00	2,112.00
2.3.2.1.2.2	0.00	1,224.00	1,224.00	1,260.00	1,692.00	540.00	0.00	1,008.00	0.00	1,008.00		0.00	7,956.00
2.3.1.5.1.2.	0.00	375.00	0.00	0.00	0.00	0.00	0.00	0.00	0.00	0.00	0.00	0.00	375.00
2.3.2.2.3.1	0.00	0.00	0.00	400.00	0.00	0.00	0.00	0.00	0.00	0.00	0.00	0.00	400.00
23.27.11.99	0.00	777.00	0.00	0.00	0.00	0.00	0.00	0.00	0.00	0.00	0.00	0.00	777.00
23.21.21	0.00	0.00	0.00	126.67	126.67	126.67	0.00	0.00	0.00	0.00	0.00	0.00	380.00
TOTAL	**0.00**	**2,376.00**	**3,336.00**	**1,786.67**	**1,818.67**	**666.67**	**0.00**	**1,008.00**	**0.00**	**1,008.00**	**0.00**	**0.00**	**12,000.00**

RIESGO OCUPACIONAL (TRANSFERENCIA DIGESA DS 070)

PART. ESPEC.	ENE	FEB	MAR	ABR	MAY	JUN	JUL	AGO	SET	OCT	NOV	DIC	TOTAL
2.3.1.5.1.2			375.00										375.00
23.27.11.99			153.00										153.00
2.3.2.1.2.2			576.00	756.00	378.00	378.00	630.00	252.00	252.00	378.00	756.00	0.00	4,356.00
2.3.2.1.2.1			132.00	120.00	80.00	44.00	94.00	44.00	32.00	80.00	94.00	0.00	720.00
TOTAL	**0.00**	**0.00**	**1,236.00**	**876.00**	**458.00**	**422.00**	**724.00**	**296.00**	**284.00**	**458.00**	**850.00**	**0.00**	**5,604.00**

PROGRAMA DE VIGILANCIA Y CONTROL DEL MEDIO AMBIENTE (TOTAL DE CAMISEA Y RECURSOS HIDRICOS)

PART. ESPEC.	ENE	FEB	MAR	ABR	MAY	JUN	JUL	AGO	SET	OCT	NOV	DIC	TOTAL
2.3.2.1.2.2	0.00	2,268.00	7,164.00	4,968.00	2,646.00	7,164.00	3,024.00	3,402.00	7,164.00	2,268.00	2,268.00	1,134.00	43,470.00
2.3.2.1.2.1	0.00	0.00	0.00	360.00	0.00	0.00	0.00	0.00	0.00	0.00	0.00	0.00	360.00
2.3.2.7.10.1	0.00	0.00	560.00	0.00	0.00	560.00	0.00	0.00	560.00	0.00	0.00	0.00	1,680.00
2.3.2.7.8.1	0.00	0.00	9,500.00	0.00	0.00	9,500.00	0.00	0.00	9,500.00	0.00	0.00	0.00	28,500.00
2.3.2.8.1.1.	5,471.00	6,571.00	6,571.00	6,571.00	6,571.00	6,571.00	7,171.00	6,571.00	6,571.00	4,271.00	4,271.00	4,871.00	72,052.00
2.3.2.8.1.2.	200.00	200.00	200.00	200.00	200.00	200.00	200.00	200.00	200.00	100.00	100.00	100.00	2,100.00
2.3.2.2.3.1	0.00	0.00	2,500.00	0.00	0.00	0.00	0.00	0.00	0.00	0.00	0.00	0.00	2,500.00
2.6.3.2.3.1	0.00	0.00	0.00	640.00	0.00	0.00	0.00	0.00	0.00	0.00	0.00	0.00	640.00

GOBIERNO REGIONAL REG. PLANEAM. PRES. ACOND. TERR. HUANCAVELICA SUB GERENCIA DE PLANEAMIENTO ESTRATEGICO Y ESTADISTICA Y ACONDICIONAMIENTO TERRITORIAL

GOBIERNO REGIONAL DE HVCA. GERENCIA DE ESTRUCTURA V° B° Ing. Guillermo Quispe Torres

GOBIERNO REGIONAL V° B° ECON. MAXIMO MARINO REQUENA APACELLA GERENTE REGIONAL DE DESARROLLO ECONOMICO HUANCAVELICA

GOBIERNO REGIONAL HUANCAVELICA V°B° Ing. Rodan Suárez Gonzales GERENCIA

2.3.2.4.1.3	0.00	0.00	0.00	4,000.00	0.00	0.00	0.00	0.00	0.00	0.00	0.00	0.00	4,000.00
2.3.1.8.2.1	0.00	0.00	3,982.40	0.00	0.00	0.00	0.00	0.00	0.00	0.00	0.00	0.00	3,982.40
2.3.1.5.1.2	0.00	0.00	1,764.80	0.00	0.00	0.00	0.00	0.00	0.00	0.00	0.00	0.00	1,764.80
2.3.2.4.1.1	0.00	0.00	12,000.00	0.00	0.00	0.00	0.00	0.00	0.00	0.00	0.00	0.00	12,000.00
2.3.1.3.1.1	0.00	0.00	8,525.00	0.00	0.00	0.00	0.00	4,975.50	0.00	0.00	0.00	0.00	13,500.50
2.3.1.2.1.1.	0.00	0.00	0.00	3,853.50	0.00	0.00	0.00	0.00	0.00	0.00	0.00	0.00	3,853.50
2.3.1 1. 1 1	0.00	0.00	0.00	724.50	0.00	0.00	0.00	0.00	0.00	0.00	0.00	0.00	724.50
2.3.1 2.1 3	0.00	0.00	0.00	2,520.00	0.00	0.00	0.00	0.00	0.00	0.00	0.00	0.00	2,520.00
23.13.13.	0.00	0.00	700.00	0.00	0.00	0.00	0.00	0.00	0.00	0.00	0.00	0.00	700.00
23.15.41	0.00	0.00	245.90	0.00	0.00	0.00	0.00	0.00	0.00	0.00	0.00	0.00	245.90
23.27.11.99	0.00	0.00	1,021.40	0.00	0.00	0.00	0.00	0.00	0.00	0.00	0.00	0.00	1,021.40
2.3.1.5.31	0.00	0.00	197.00	0.00	0.00	0.00	0.00	0.00	0.00	0.00	0.00	0.00	197.00
TOTAL	**5,671.00**	**9,039.00**	**54,931.50**	**23,837.00**	**9,417.00**	**23,995.00**	**10,395.00**	**15,148.50**	**23,995.00**	**6,639.00**	**6,639.00**	**6,105.00**	**195,812.00**

RIESGO OCUPACIONAL (TRANSFERENCIA DIGESA DS 070)

PART. ESPEC.	ENE	FEB	MAR	ABR	MAY	JUN	JUL	AGO	SET	OCT	NOV	DIC	TOTAL
2.3.2.1.2.2	0.00	0.00	252.00	0.00	0.00	1,386.00	378.00	378.00	252.00	378.00	0.00	0.00	3,024.00
23.27.11.99	0.00	110.00	251.00	0.00	0.00	0.00	0.00	0.00	0.00	0.00	0.00	0.00	361.00
TOTAL	**0.00**	**110.00**	**503.00**	**0.00**	**0.00**	**1,386.00**	**378.00**	**378.00**	**252.00**	**378.00**	**0.00**	**0.00**	**3,385.00**

OFICINA DE SANEAMIENTO, HIGIENE ALIMENTARIA Y ZOONOSIS

PROGRAMA DE VIGILANCIA Y CONTROL DE ZOONOSIS

F1: ARTICULACIÓN DE OBJETIVOS

OBJETIVOS ESTRATÉGICOS (1)	OBJETIVOS GENERALES (2)	OBJETIVOS ESPECÍFICOS (3)	INDICADOR DE RESULTADO (4)			
			DENOMINACIÓN (4.1)	FORMA DE CALCULO (4.2)	LINEA DE BASE (4.3)	MEDIOS DE VERIFICACIÓN (4.4)
Fortalecer la organización de los servicios de salud, estructural y funcionalmente, asi como la salud ambiental y ocupacional en la region.	impulsar y fortalecer la gestion a nivel sectorial e intersectorial para la protección, recuperación y rehabilitación de la salud ambiental y ocupacional en el ámbito regional, en coordinación con los gobiernos locales.	Contribuir a reducir los riesgos sanitarios,ambientales y ocupacionales en la Region de Huancavelica.	Localidades en riesgo con presencia de enfermedades zoonoticas vigilados y controlados	N° de Localidades con Vigilancia y control de Enfermedades Zoonoticas x 100/Total de localidades en Riesgo	3%	Informes
			Establecimientos de Salud que difunden educacion Sanitaria de Tenencia Responsable de Animales de Compañia.	N° de Establecimientos de Salud que difunden educacion sanitaria de tenencia responsable de animales de compañia x 100/Total de establecimientos de Salud.	51%	Informes-Fichas
			Ordenanzas Municipales del Regimen Juridico de Canes	N° de Municipalidades que reglamentan y aprueban ordenanzas municipales del Regimen Juridico de Canes/Total de Municipalidades x 100	80%	Ordenanzas Municipales
			Vigilancia de Rabia Urbana-Silvestre	N° de Establecimientos de Salud que realizan Vigilancia de Rabia Urbana/Total de establecimientos de Salud. x 100	71%	Fichas y Resultados de Muestras de Cerebros de Canes Remitidos al laboratorio

F2: PROGRAMACIÓN DE ACTIVIDADES

OBJETIVO ESPECÍFICO (1)	ACTIVIDADES (2)	INDICADOR (3)		COSTO REFER. S/. (4)	CRONOGRAMA DE ACTIVIDADES (5)				FTE. FTO (6)	RESPONSABLE (7)
		UNID. MED. (3.1)	META ANUAL (3.2)		I TRIM. (5.1)	II TRIM. (5.2)	III TRIM. (5.3)	IV TRIM (5.4)		
Contribuir a reducir los riesgos sanitarios, ambientales y ocupacionales en la Region de Huancavelica	Monitoreo,Supervision y vigilancia en las localidades de la Region de Huancavelica con presencia de enfermedades zoonoticas	Informes	4	19,515.00		2	2		D.T.	Responsable de Vigilancia y Control de Zoonosis
	Asistencia tecnica en la Fiscalizacion a los centros de faenamiento de carne	Asistencia Tecnica	10	1,260.00	3	2	3	2	D.T.	Responsable de Vigilancia y Control de Zoonosis
	Asistencia tecnica a las Unidades Operativas sobre tenencia responsable de animales de compañia y la vigilancia de parques y jardines	Asistencia tecnica	7	1,320.00		7			D.T.	Responsable de Vigilancia y Control de Zoonosis
	Operativo a los centros de crianza, faenamiento de animales y centros de comercializacion de carnes.	Asistencia Tecnica	12	3,100.00	3	3	3	3	D.T.	Responsable de Vigilancia y Control de Zoonosis
	Acondicionamiento de oficina	Servicio	1	1,500.00	1				D.T.	Responsable de Vigilancia y Control de Zoonosis

GOBIERNO REGIONAL HUANCAVELICA SUB GERENCIA DE PLANEAM. PRES. REGIONAL Y ACONDICIONAMIENTO TERRITORIAL

GOBIERNO REGIONAL DE HVCA. GERENCIA REGIONAL DE INFRAESTRUCTURA V° B° Ing. Guillermo Quispe Torres

GOBIERNO REGIONAL HUANCAVELICA V° B° ECON. MAXIMO MARINO REQUENA CAPACILLA GERENTE REGIONAL DE DESARROLLO ECONÓMICO

GOBIERNO REGIONAL HUANCAVELICA V°B° Ing. Nestor Suárez Serrano GERENCIA REGIONAL DE INFRAESTRUCTURA

	Fortalecimiento de competencias tecnicas de la Direccion de Saneamiento,Higiene Alimentaria-Zoonosis)	Pasantia	1	1,800.00	1				D.T.	Responsable de Vigilancia y Control de Zoonosis
	Monitoreo,Supervision,Capacitacion y evaluacion de la Campaña de Vacunacion Antirrabica Canina	Informes	7	8,057.00			7		D.T.	Responsable de Vigilancia y Control de Zoonosis
				36,552.00						

F5: CONSOLIDADO MENSUALIZADO DEL PRESUPUESTO ESTIMADO PARA EL 2013

PART. ESPEC.	ENE	FEB	MAR	ABR	MAY	JUN	JUL	AGO	SET	OCT	NOV	DIC	TOTAL
2.3.2.8.1.1	1,210.00	1,210.00	1,210.00	1,210.00	1,210.00	1,210.00	1,510.00	1,210.00	1,210.00	1,210.00	1,210.00	1,510.00	15,120.00
2.3.2.8.1.2	100.00	100.00	100.00	100.00	100.00	100.00	100.00	100.00	100.00	100.00	100.00	100.00	1,200.00
2.3.2.1.2.2	0.00	0.00	2,052.00	1,512.00	252.00	252.00	2,952.00	3,420.00	0.00	0.00	540.00	0.00	10,980.00
2.3.2.2.4.4	0.00	0.00	0.00	600.00	0.00	0.00	500.00	0.00	0.00	0.00	0.00	0.00	1,100.00
2.3.2.2.4.1	0.00	0.00	0.00	300.00	0.00	0.00	0.00	0.00	0.00	0.00	0.00	0.00	300.00
2.3.1.5.1.2	0.00	0.00	603.00	0.00	0.00	0.00	0.00	0.00	0.00	0.00	0.00	0.00	603.00
2.3.2.7.11.99	0.00	0.00	0.00	1,184.00	0.00	0.00	0.00	0.00	0.00	0.00	0.00	0.00	1,184.00
2.3.2.2.3.1	0.00	0.00	0.00	400.00	0.00	0.00	0.00	0.00	0.00	0.00	0.00	0.00	400.00
2.3.2.1.2.99	0.00	0.00	0.00	0.00	0.00	0.00	0.00	0.00	0.00	600.00	0.00	0.00	600.00
2.6.3.2.3.1	0.00	0.00	0.00	0.00	2,750.00	0.00	0.00	0.00	0.00	0.00	0.00	0.00	2,750.00
2.3.2.4.1.1	0.00	0.00	1,500.00	0.00	0.00	0.00	0.00	0.00	0.00	0.00	0.00	0.00	1,500.00
2.3.1.3.1.1	0.00	0.00	0.00	0.00	0.00	0.00	0.00	0.00	465.00	0.00	0.00	0.00	465.00
2.6.3.2.1.2	0.00	0.00	0.00	0.00	350.00	0.00	0.00	0.00	0.00	0.00	0.00	0.00	350.00
TOTAL	**1,310.00**	**1,310.00**	**5,465.00**	**5,306.00**	**4,662.00**	**1,562.00**	**5,062.00**	**4,730.00**	**1,775.00**	**1,910.00**	**1,850.00**	**1,610.00**	**36,552.00**

HIGIENE ALIMENTARIA

F1: ARTICULACIÓN DE OBJETIVOS

OBJETIVOS ESTRATÉGICOS (1)	OBJETIVOS GENERALES (2)	OBJETIVOS ESPECÍFICOS (3)	INDICADOR DE RESULTADO (4)			
			DENOMINACIÓN (4.1)	FORMA DE CALCULO (4.2)	LINEA DE BASE (4.3)	MEDIOS DE VERIFICACIÓN (4.4)
Fortalecer la organización de los servicios de salud, estructural y funcionalmente, asi como la salud ambiental y ocupacional en la region.	Impulsar y fortalecer la gestion a nivel sectorial e intersectorial para la protección, recuperación y rehabilitación de la salud ambiental y ocupacional en el ámbito regional, en coordinación con los gobiernos locales.	Contribuir a reducir los riesgos sanitarios,ambientales y ocupacionales en la Region de Huancavelica.	Establecimientos inspeccionados que cumplen las BPM, HACCP (Fabricas)	N° de establecimientos de fabricación que cumplen el HACCP y BPM / Total de establecimientos	35%	Informes Tecnicos; Actas de Inspección
			Establecimientos inspeccionados que cumplen las BPM (Comedores, Alimentacion colectiva...)	N° de establecimientos inspeccionados que cumplen las BPM/Total de establecimientos vigilados	29%	Informes Tecnicos; Actas de Inspección
			Establecimientos de fabricación con Registros Sanitarios Otorgados	N° de Establecimietos de Fabricacion con Registros Sanitarios Otorgados x 100 /Total de Establecimientos de Fabricación	0%	Certificados

F2: PROGRAMACIÓN DE ACTIVIDADES

OBJETIVO ESPECÍFICO (1)	ACTIVIDADES (2)	INDICADOR (3)		COSTO REFER. S/. (4)	CRONOGRAMA DE ACTIVIDADES (5)				FTE. FTO (6)	RESPONSABLE (7)
		UNID. MED. (3.1)	META ANUAL (3.2)		I TRIM. (5.1)	II TRIM. (5.2)	III TRIM. (5.3)	IV TRIM (5.4)		
Contribuir a reducir los riesgos sanitarios,ambientales y ocupacionales en la Region de Huancavelica.	Vigilancia Sanitaria a Establecimientos de Alimentos y bebidas para Verificar la Aplicación del PHS; BPM y HACCP	Informe	6	1,756.00	0	4	1	1	D.T.	Responsable de Higiene alimentaria
	Registro Sanitario de Alimentos y Vigilancia Sanitaria en alimentacion colectiva	Registro	9	4,294.89	0	2	6	1	D.T.	Responsable de Higiene alimentaria
	Inspección de Validación del plan HACCP	Informe	10	5,100.00	7	3	0	0	D.T.	Responsable de Higiene alimentaria
	Vigilancia Post registro Sanitario a Establecimientos que fabrican Alimentos y Bebidas de Consumo Humano	Informe	40	4,035.00	0	10	15	15	D.T.	Responsable de Higiene alimentaria
	Vigilancia Sanitaria en los progrmas de Autocontrol (comedores populares y alimentacion escolar saludable)	Informe	690	12,946.00	30	200	240	220	D.T.	Responsable de Higiene alimentaria

GOBIERNO REGIONAL HUANCAVELICA - SUB GERENCIA DE PLANEAMIENTO ESTRATEGICO, ESTADISTICA Y ACONDICIONAMIENTO TERRITORIAL - REG. PLANEAM. PRES. ACOND. TER.

GOBIERNO REGIONAL DE HVCA. - GERENCIA REGIONAL INFRAESTRUCTURA - Vº Bº Ing. Guillermo Quispe Torres

GOBIERNO REGIONAL HUANCAVELICA - Vº Bº - ECON. MAXIMO MARINO REQUENA APACOLLA - GERENTE REGIONAL DE DESARROLLO ECONOMICO

GOBIERNO REGIONAL HUANCAVELICA - Vº Bº - Ing. Nestor Suárez Gonzales - GERENCIA REG. RR.NN. Y GA.

	Fortalecer los Recursos y capacidades regionales publicas y privadas en la gestion de Saneamiento Basico, Higiene Alimentaria, Zoonosis y Control Vectorial en el ambito de la Region Huancavelica	Taller/Informe	7	5,922.00	2	5	0	0	D.T.	Responsable de Higiene alimentaria
	Evaluacion de Riesgos Alimentarios en centros de alimentacion en Hospitales y Clinicas.	Informe	2	3,951.61	0	1	1	0	D.T.	Responsable de Higiene alimentaria
	Analisis Microbiologico de Alimentos	Muestras	200	5,782.50	0	50	100	50	D.T.	Responsable de Higiene alimentaria
				43,788.00						

F5: CONSOLIDADO MENSUALIZADO DEL PRESUPUESTO ESTIMADO PARA EL 2013

PART. ESPEC.	ENE	FEB	MAR	ABR	MAY	JUN	JUL	AGO	SET	OCT	NOV	DIC	TOTAL
2.3.2.1.2.2	0.00	0.00	1,728.00	4,896.00	5,058.00	432.00	684.00	900.00	396.00	900.00	0.00	0.00	14,994.00
2.3.2.2.3.1	0.00	1,000.00	0.00	0.00	0.00	0.00	0.00	0.00	0.00	0.00	0.00	0.00	1,000.00
2.3.2.4.1.1	0.00	0.00	2,396.79	0.00	0.00	0.00	0.00	0.00	0.00	0.00	0.00	0.00	2,396.79
2.3.2.8.1.1	1,800.00	0.00	0.00	0.00	0.00	0.00	0.00	0.00	0.00	0.00	0.00	0.00	1,800.00
2.3.2.8.1.2	100.00	0.00	0.00	0.00	0.00	0.00	0.00	0.00	0.00	0.00	0.00	0.00	100.00
2.3.2.2.4.4	0.00	2,400.00	0.00	0.00	0.00	0.00	0.00	0.00	0.00	0.00	0.00	0.00	2,400.00
2.3.1.5.1.2	0.00	3,035.86	0.00	0.00	0.00	0.00	0.00	0.00	0.00	0.00	0.00	0.00	3,035.86
2.3.2.1.2.99	0.00	0.00	0.00	0.00	4,000.00	0.00	0.00	0.00	2,500.00	0.00	0.00	0.00	6,500.00
2.6.3.2.3.1	0.00	1,719.00	0.00	0.00	0.00	0.00	0.00	0.00	0.00	0.00	0.00	0.00	1,719.00
2.3.1.6.1.99	0.00	29.00	0.00	0.00	0.00	0.00	0.00	0.00	0.00	0.00	0.00	0.00	29.00
2.6.3.2.9.5	0.00	197.50	0.00	0.00	0.00	0.00	0.00	0.00	0.00	0.00	0.00	0.00	197.50
2.3.1.3.1.1	0.00	0.00	1,240.00	0.00	0.00	0.00	0.00	0.00	0.00	0.00	0.00	0.00	1,240.00
2.3.2.7.11.99	0.00	0.00	1,970.00	0.00	0.00	0.00	0.00	0.00	0.00	0.00	0.00	0.00	1,970.00
2.6.3.2.1.2	0.00	0.00	610.00	0.00	0.00	0.00	0.00	0.00	0.00	0.00	0.00	0.00	610.00
2.3.1.8.2.1	0.00	0.00	5,707.44	0.00	0.00	0.00	0.00	0.00	0.00	0.00	0.00	0.00	5,707.44
2.3.1.5.3.1	0.00	80.40	0.00	0.00	0.00	0.00	0.00	0.00	0.00	0.00	0.00	0.00	80.40
2.3.1.5.3.2	0.00	0.00	8.00	0.00	0.00	0.00	0.00	0.00	0.00	0.00	0.00	0.00	8.00
TOTAL	**1,900.00**	**8,461.76**	**13,660.23**	**4,896.00**	**9,058.00**	**432.00**	**684.00**	**900.00**	**2,896.00**	**900.00**	**0.00**	**0.00**	**43,787.99**

VIGILANCIA ENTOMOLOGICA Y CONTROL VECTORIAL

F1: ARTICULACIÓN DE OBJETIVOS

OBJETIVOS ESTRATÉGICOS (1)	OBJETIVOS GENERALES (2)	OBJETIVOS ESPECÍFICOS (3)	INDICADOR DE RESULTADO (4)			
			DENOMINACIÓN (4.1)	FORMA DE CALCULO (4.2)	LINEA DE BASE (4.3)	MEDIOS DE VERIFICACIÓN (4.4)
Fortalecer la organización de los servicios de salud, estructural y funcionalmente, así como la salud ambiental y ocupacional en la region.	Impulsar y fortalecer la gestion a nivel sectorial e intersectorial para la protección, recuperación y rehabilitación de la salud ambiental y ocupacional en el ámbito regional, en coordinación con los gobiernos locales.	Contribuir a Reducir los Riesgos Sanitarios, Ambientales y Ocupacionales en la Region de Huancavelica.	Localidades en riesgo con presencia de vectores vigilados e identificados	N° de localidades con vigilancia entomologica y control vectorial x 100/ Total de localidades en riesgo	12%	Informes tecnicos y fichas tecnicas SVAR
			Localidades en riesgo con presencia de Roedores vigilados e identificados	N° de localidades con vigilancia de roedores x 100/ Total de localidades en riesgo.	21%	Informes tecnicos y fichas tecnicas
			Localidades en riesgo con presencia de vectores controlados	N° de localidades con control vectorial de x 100/ Total de localidades en riesgo vigilados	100%	Informes tecnicos y fichas tecnicas SVAR
			Localidades en riesgo con presencia de Roedores controlados	N° de localidades con control sanitario de roedores x 100/ Total de localidades vigilados	100%	Informes tecnicos y fichas tecnicas

F2: PROGRAMACIÓN DE ACTIVIDADES

OBJETIVO ESPECÍFICO (1)	ACTIVIDADES (2)	INDICADOR (3)		COSTO REFER. S/. (4)	CRONOGRAMA DE ACTIVIDADES (5)				FTE. FTO (6)	RESPONSABLE (7)
		UNID. MED. (3.1)	META ANUAL (3.2)		I TRIM. (5.1)	II TRIM. (5.2)	III TRIM. (5.3)	IV TRIM (5.4)		
	Vigilancia entomologica y control vectorial en zonas de Riesgo	Reportes elaborados	11	23,800.00	3	3	3	2	D.T.	Responsable de Vigilancia Entomologica y Control Vectorial,
	Actualizacion del Mapa de Riesgo y Elaboracion de indicadores de riesgo de	Informes	8	1,872.00	0	5	3	0	D.T.	Responsable de Vigilancia Entomologica y Control Vectorial,
	Certificacion a Empresas prestadoras de Saneamiento Ambiental	Empresa certificada	1	510.00	0	1	0	0	D.T.	Responsable de Vigilancia Entomologica y Control Vectorial,
	Monitoreo, supervision y evaluacion de las enfermedades transmisibles en la region	Taller/Informe	7	2,232.00	2	5	0	0	D.T.	Responsable de Vigilancia Entomologica y Control Vectorial,

GOBIERNO REGIONAL HUANCAVELICA GR. REG. PLANEAM. PRES. ACONDIC. TERRITORIAL SUB GERENCIA DE PLANEAMIENTO ESTADISTICA Y ACONDICIONAMIENTO TERRITORIAL

GOBIERNO REGIONAL HUANCAVELICA GERENCIA REGIONAL DE INFRAESTRUCTURA V° B° Ing. Guillermo Quispe Torres

GOBIERNO REGIONAL HUANCAVELICA V° B° ECON. MAXIMO MARINO REQUENA APAGELLA GERENTE REGIONAL DE DESARROLLO ECONOMICO

GOBIERNO REGIONAL HUANCAVELICA GERENCIA REGIONAL DE SALUD V°B° Ing. Reaton Suárez Gonzales

Contribuir a Reducir los Riesgos Sanitarios, Ambientales y Ocupacionales en la Region de Huancavelica.	Monitoreo de la densidad poblacional de Vectores.	Informe	14	1,058.00	0	7	7	0	D.T.	Responsable de Vigilancia Entomologica y Control Vectorial,
	Desratizacion de almacenes e Instituciones Publicas contra roedores que atentan la salud pública	accion/Informe	10	100.00	0	3	4	3	D.T.	Responsable de Vigilancia Entomologica y Control Vectorial,
	Roceamiento a almacenes e Instituciones Publicas contra insectos que atentan la salud pública	accion/Informe	10	420.00	0	3	4	3	D.T.	Responsable de Vigilancia Entomologica y Control Vectorial,
	Mantenimiento de Laboratorio de Salud Ambiental.	Unidad	1	888.00	1				D.T.	Responsable de Vigilancia Entomologica y Control Vectorial,
				30,880.00						

F5: CONSOLIDADO MENSUALIZADO DEL PRESUPUESTO ESTIMADO PARA EL 2013

PART. ESPEC.	ENE	FEB	MAR	ABR	MAY	JUN	JUL	AGO	SET	OCT	NOV	DIC	TOTAL
2.3.2.8.1.1	1,800.00	2,300.00	2,300.00	2,300.00	2,300.00	2,300.00	2,600.00	2,300.00	2,300.00	2,300.00	0.00	0.00	22,800.00
2.3.2.8.1.2	100.00	100.00	100.00	100.00	100.00	100.00	100.00	100.00	100.00	100.00	0.00	0.00	1,000.00
2.3.2.1.2.2	0.00	0.00	1,620.00	1,746.00	378.00	216.00	522.00	0.00	0.00	0.00	0.00	0.00	4,482.00
2.3.2.7.11.99	0.00	150.00	0.00	0.00	0.00	0.00	0.00	0.00	0.00	0.00	0.00	0.00	150.00
2.3.2.2.3.1	0.00	0.00	360.00	0.00	0.00	0.00	0.00	0.00	0.00	0.00	0.00	0.00	360.00
2.3.1.5.1.2	0.00	0.00	680.00	0.00	0.00	0.00	0.00	0.00	0.00	0.00	0.00	0.00	680.00
2.3.2.1.2.99	0.00	0.00	0.00	100.00	0.00	0.00	0.00	0.00	0.00	0.00	0.00	0.00	100.00
2.3.1.10.1.4	0.00	0.00	0.00	420.00	0.00	0.00	0.00	0.00	0.00	0.00	0.00	0.00	420.00
2.3.2.4.1.1	0.00	0.00	0.00	808.00	0.00	0.00	0.00	0.00	0.00	0.00	0.00	0.00	808.00
TOTAL	**1,900.00**	**2,550.00**	**5,060.00**	**5,474.00**	**2,778.00**	**2,616.00**	**3,222.00**	**2,400.00**	**2,400.00**	**2,400.00**	**0.00**	**0.00**	**30,800.00**

VIGILANCIA DE AGUA DE CONSUMO HUMANO

F1: ARTICULACIÓN DE OBJETIVOS

OBJETIVOS ESTRATÉGICOS (1)	OBJETIVOS GENERALES (2)	OBJETIVOS ESPECÍFICOS (3)	INDICADOR DE RESULTADO (4)			
			DENOMINACIÓN (4.1)	FORMA DE CALCULO (4.2)	LINEA DE BASE (4.3)	MEDIOS DE VERIFICACIÓN (4.4)
Fortalecer la organización de los servicios de salud, estructural y funcionalmente, asi como la salud ambiental y ocupacional en la region.	Impulsar y fortalecer la gestion a nivel sectorial e intersectorial para la protección, recuperación y rehabilitación de la salud ambiental y ocupacional en el ámbito regional, en coordinación con los gobiernos locales.	Contribuir a reducir los riesgos sanitarios,ambientales y ocupacionales en la Region de Huancavelica.	Poblacion con acceso a agua bacteriologicamente segura	Poblacion con acceso a agua bacteriologicamente segura x 100/ Total de la Poblacion	32%	Informes y fichas tecnicas del 1 al 6 PVICA
			Inspeccion Especializada del ambito Urbano y Rural	N° de sistemas de agua con inspeccion especializada vigilados /total de sistemas de agua programados x 100	65%	Actas de Inspeccion Sanitaria
			Analidis y reporte de los riesgs sanitarios	N° de sistemas de agua con desinfeccion adecuada permanente/total de sistemas de agua x 100	26%	Informes y fichas tecnicas del 7 al 8 PVICA
			Vigilancia Sanitaria de Piscinas	N° de Piscinas sanitariamente adecuadas/Total de Piscinas existentes x 100	0%	Informes y fichas tecnicas de inspeccion sanitaria de Piscinas
			Vigilancia Sanitaria de Camiones Cisternas	N° de Camiones cisternas sanitariamente adecuadas /Total de Camiones Cisternas x 100	25%	Informes y fichas tecnicas de inspeccion sanitaria de Camiones cisternas
			Fichas (7) tecnicas sistematizadas (Información PVICA)	N° de fichas tecnicas sistematizadas / Total de Fichas x 100	0%	Informes tecnicos

F2: PROGRAMACIÓN DE ACTIVIDADES

OBJETIVO ESPECÍFICO (1)	ACTIVIDADES (2)	INDICADOR (3)		COSTO REFER. S/. (4)	CRONOGRAMA DE ACTIVIDADES (5)				FTE. FTO (6)	RESPONSABLE (7)
		UNID. MED. (3.1)	META ANUAL (3.2)		I TRIM. (5.1)	II TRIM. (5.2)	III TRIM. (5.3)	IV TRIM (5.4)		
	Planificar, programar, dirigir, coordinar, consolidar y evaluar el impacto sanitario asi como las actividades de vigilancia de la calidad del agua de consumo humano	Informe	12	25,875.00	3	3	3	3	D.T.	PVICA
	Monitoreo y/o seguimiento de cumplimiento de actividades del programa de vigilancia y control de la calidad del agua de consumo humano en las zonas priorizadas	Informe	10	3,150.00	3	3	2	2	D.T.	PVICA

GOBIERNO REGIONAL HUANCAVELICA - SUB GERENCIA DE PLANEAMIENTO ESTADISTICA Y ACONDICIONAMIENTO TERRITORIAL

V° B° Ing. Guillermo Quispe Torres

GOBIERNO REGIONAL HUANCAVELICA - V° B° ECON. MAXIMO MARINO REQUENA APAGOLLA GERENTE REGIONAL DE DESARROLLO ECONOMICO

GOBIERNO REGIONAL HUANCAVELICA - V° B° Ing. Rodny Ludwig Gonzales - GERENCIA REGIONAL DE INFRAESTRUCTURA

Contribuir a reducir los riesgos sanitarios, ambientales y ocupacionales en la Region de Huancavelica	Inspeccion Especializada Zona Urbana	Informe	40	57,258.00	10	10	10	10	D.T.	PVICA
	Analisis de parametros bacteriologicos	Informe de ensayo	7	35,899.00	1	2	3	1	D.T.	PVICA
	Analisis fisico quimicos-metales pesados	Informe	7	76,967.00	1	3	3	0	D.T.	PVICA
	Analisis y reporte de los riesgos sanitarios	Informe	12	19,733.00	3	3	3	3	D.T.	PVICA
	Produccion de insumos para la desinfeccion a nivel intradomiciliario	Litros/Informe	5000	7,034.50	1250	1250	1250	1250	D.T.	PVICA
	Produccion de software para el procesamiento de la data	Software/Informe	1	29,760.00	0	1	0	0	D.T.	PVICA
	Planificar, programar, dirigir, coordinar, consolidar y evaluar la vigilancia sanitaria a piscinas, sistemas de agua potable, sistemas de aguas residuales domesticas	Informe	6	1,737.00	1	2	2	1	D.T.	PVICA
	Planificar, programar, dirigir, coordinar, consolidar y evaluar la vigilancia de camiones cisterna	Informe	2	498.00	0	1	1	0	D.T.	PVICA
	Practocas en tecnicas seguras de desinfeccion de agua y almacenamiento domiciliaria	Informe	6	10,137.00	1	2	2	1	D.T.	PVICA
	Taller dirigida a proveedores en limpieza,desinfeccion y cloracion (Fortalecer los Recursos y capacidades regionales publicas y privadas en la gestion de Saneamiento Basico, Higiene Alimentaria, Zoonosis y Control Vectorial en el ambito de la Region Huancavelica).	Informe	7	5,877.00	2	3	2	0	D.T.	PVICA
				273,925.50						

F5: CONSOLIDADO MENSUALIZADO DEL PRESUPUESTO ESTIMADO PARA EL 2013

PART. ESPEC.	ENE	FEB	MAR	ABR	MAY	JUN	JUL	AGO	SET	OCT	NOV	DIC	TOTAL
2.3.1 1.1 1	0.00	0.00	316.50	0.00	0.00	0.00	0.00	0.00	0.00	0.00	0.00	0.00	316.50
2.3.1 2.1 1	0.00	2,270.00	0.00	0.00	0.00	0.00	0.00	0.00	0.00	0.00	0.00	0.00	2,270.00
2.3.1 2.1 3	0.00	1,400.00	0.00	0.00	0.00	0.00	0.00	0.00	0.00	0.00	0.00	0.00	1,400.00
2.3.1 3.1 1	0.00	4,800.00	0.00	0.00	0.00	0.00	0.00	0.00	0.00	0.00	0.00	0.00	4,800.00
2.3.1 5.1 1	0.00	215.00	0.00	0.00	0.00	0.00	0.00	0.00	0.00	0.00	0.00	0.00	215.00
2.3.1 5.1 2	0.00	4,252.90	1,840.00	0.00	0.00	0.00	0.00	0.00	0.00	0.00	0.00	0.00	6,092.90
2.3.1 5.3 1	0.00	140.00	285.00	0.00	0.00	0.00	0.00	0.00	0.00	0.00	0.00	0.00	425.00
2.3.1 5.4 1	0.00	835.00	0.00	0.00	0.00	0.00	0.00	0.00	0.00	0.00	0.00	0.00	835.00
2.3.1 6. 1 99	0.00	2,144.00	0.00	0.00	0.00	0.00	0.00	0.00	0.00	0.00	0.00	0.00	2,144.00
2.3.1 7.1 1	0.00	5,293.00	0.00	0.00	0.00	0.00	0.00	0.00	0.00	0.00	0.00	0.00	5,293.00
2.3.1 8.2 1	0.00	10,354.00	2,270.00	0.00	0.00	0.00	0.00	0.00	0.00	0.00	0.00	0.00	12,624.00
2.3.1 99.1 2	0.00	1,932.50	0.00	0.00	0.00	0.00	0.00	0.00	0.00	0.00	0.00	0.00	1,932.50
2.3.1 99.1 3	0.00	0.00	2,700.00	0.00	0.00	0.00	0.00	0.00	0.00	0.00	0.00	0.00	2,700.00
2.3.2 1.2 1	0.00	50.00	522.00	548.00	50.00	40.00	50.00	0.00	50.00	0.00	0.00	0.00	1,310.00
2.3.2 1.2 2	0.00	882.00	8,172.00	4,410.00	4,698.00	1,350.00	2,484.00	1,512.00	1,656.00	378.00	0.00	0.00	25,542.00
2.3.2 2.3 1	0.00	0.00	5,000.00	0.00	0.00	0.00	0.00	0.00	0.00	0.00	0.00	0.00	5,000.00
2.3.2 2.4 4	0.00	0.00	1,180.00	0.00	0.00	0.00	0.00	0.00	0.00	0.00	0.00	0.00	1,180.00
2.3.2 4.1 1	0.00	5,000.00	0.00	0.00	0.00	0.00	0.00	0.00	0.00	0.00	0.00	0.00	5,000.00
2.3.2 4.1 5	0.00	3,000.00	0.00	0.00	0.00	0.00	0.00	0.00	0.00	0.00	0.00	0.00	3,000.00
2.3.2 7.4 1	0.00	25,000.00	0.00	0.00	0.00	0.00	0.00	0.00	0.00	0.00	0.00	0.00	25,000.00
2.3.2 7.8 1	0.00	60,400.00	0.00	0.00	0.00	0.00	0.00	0.00	0.00	0.00	0.00	0.00	60,400.00
2.3.2 7.11 99	0.00	1,800.10	0.00	0.00	0.00	0.00	0.00	0.00	0.00	0.00	0.00	0.00	1,800.10
2.3.2 8.1 1	5,800.00	8,500.00	8,500.00	8,500.00	8,500.00	8,800.00	9,100.00	8,500.00	8,500.00	8,500.00	6,200.00	3,300.00	92,700.00
2.3.2 8.1 2	210.00	320.00	320.00	320.00	320.00	320.00	320.00	320.00	320.00	320.00	210.00	100.00	3,400.00
2.6.3 2.3 1	0.00	4,000.00	545.00	0.00	0.00	0.00	0.00	0.00	0.00	0.00	0.00	0.00	4,545.00
2.6.3 2.9 5	0.00	4,000.00	0.00	0.00	0.00	0.00	0.00	0.00	0.00	0.00	0.00	0.00	4,000.00
TOTAL	**6,010.00**	**146,588.50**	**31,650.50**	**13,778.00**	**13,568.00**	**10,510.00**	**11,954.00**	**10,332.00**	**10,526.00**	**9,198.00**	**6,410.00**	**3,400.00**	**273,925.00**

GOBIERNO REGIONAL DE HVCA. GERENCIA REG. INFRAESTRUCTURA V° B° Ing. Guillermo Quispe Torres

GOBIERNO REGIONAL GERENCIA REG. PLANEAM. PRES. ACONDICIONAMIENTO TERRITORIAL

GOBIERNO REGIONAL HUANCAVELICA V° B° ECON. MAXIMO MARINO RECUELA APAOLLA GERENTE REGIONAL DE DESARROLLO ECONOMICO

GOBIERNO REGIONAL HUANCAVELICA GERENCIA REG. REURM. Y GA. V°B° Ing. Redan Suárez Gonzales

VIGILANCIA DE LA GESTION DE RESIDUOS SOLIDOS

F1: ARTICULACIÓN DE OBJETIVOS

OBJETIVOS ESTRATÉGICOS (1)	OBJETIVOS GENERALES (2)	OBJETIVOS ESPECÍFICOS (3)	INDICADOR DE RESULTADO (4)			
			DENOMINACIÓN (4.1)	FORMA DE CALCULO (4.2)	LINEA DE BASE (4.3)	MEDIOS DE VERIFICACIÓN (4.4)
Fortalecer la organización de los servicios de salud, estructural y funcionalmente, asi como la salud ambiental y ocupacional en la region.	Impulsar y fortalecer la gestion a nivel sectorial e intersectorial para la protección, recuperación y rehabilitación de la salud ambiental y ocupacional en el ámbito regional, en coordinación con los gobiernos locales.	Contribuir a reducir los riesgos sanitarios,ambientales y ocupacionales en la Region de Huancavelica.	Vigilancia de la Gestión Municipal de Residuos Sólidos	N° de Municipalidades vigilados x 100/ Total de Municipalidades existentes	87%	Fichas técnicas (01-RS, 02-RS, 03-RS y 04-RS) Informes técnicos
			Municipalidades con IDF-RS operativos	N° de Municipalidades conIDF-RS x 100/ Total de Municipalidades	7%	Fichas técnicas (01-RS, 02-RS, 03-RS y 04-RS)
			Municipalidades con Gestión de residuos sólidos de riesgo sanitario regular	N° de Municipalidades con gestion de residuos solidos de riesgo sanitario regular x 100/ Total de Municipalidades vigilandas	7%	Fichas técnicas (01-RS, 02-RS, 03-RS y 04-RS) Informes técnicos

F2: PROGRAMACIÓN DE ACTIVIDADES

OBJETIVO ESPECÍFICO (1)	ACTIVIDADES (2)	INDICADOR (3)		COSTO REFER. S/. (4)	CRONOGRAMA DE ACTIVIDADES (5)				FTE. FTO (6)	RESPONSABLE (7)
		UNID. MED. (3.1)	META ANUAL (3.2)		I TRIM. (5.1)	II TRIM. (5.2)	III TRIM. (5.3)	IV TRIM (5.4)		
Contribuir a reducir los riesgos sanitarios,ambientales y ocupacionales en la Region de Huancavelica.	Estimación de RIESGO SANITARIO en etapa de Recolección, Transporte, Salud y Protección de los Trabajadores y Disposición Final (mensual) en los distritos de la Región	Informe mensual	1140	10,588.50	285	285	285	285	D.T.	VGRS
	Inspección Post Registro a Empresas Prestadoras de Servicios de Residuos Sólidos (EPS-RS)	Inspección	4	720.00	0	2	2	0	D.T.	VGRS
	Inspección Post Registro a Empresas Comercializadoras de Residuos Sólidos (ECRS)	Inspección	2	252.00	1	1	0	0	D.T.	VGRS
	CATASTRO DE IDF-RS (Rellenos Sanitarios y/o Botaderos) y levantamiento de información de la situación del manejo de residuos sólidos en las municipalidades	Catastro/Informe Técnico	10	1,728.00	1	3	3	3	D.T.	VGRS
	Inspecciones en atención a Fiscalía, Defensoría, Municipalidades, otros	Informe Técnico	5	522.00	0	1	2	2	D.T.	VGRS
	OPINIÓN TECNICA FAVORABLE de Esudios de Selección de Sitios para Infraestructuras de Disposición Final de Residuos Sólidos IDF-RS (a demanda de las municipalidades)	Informe de Opinión Técnica Favorable	12	3,032.24	4	2	3	3	D.T.	VGRS
	Curso Taller "Vigilancia de la Gestión Municipal de Residuos Sólidos en el ámbito de la Región Huancavelica" para los responsables de Salud Ambiental x sedes.	Evento	3	14,370.00	1	2	0	0	D.T.	VGRS
	Acondicionamiento de Oficina de la Infraestructura de la DESA-Huancavelica	Servicio	1	1,627.26	1	0	0	0	D.T.	VGRS
				32,840.00						

F5: CONSOLIDADO MENSUALIZADO DEL PRESUPUESTO ESTIMADO PARA EL 2013

PART. ESPEC.	ENE	FEB	MAR	ABR	MAY	JUN	JUL	AGO	SET	OCT	NOV	DIC	TOTAL
2.3.1 1.1 1	0.00	0.00	170.00	0.00	0.00	0.00	0.00	0.00	0.00	0.00	0.00	0.00	170.00
2.3.1 2.1 3	0.00	0.00	0.00	244.24	0.00	0.00	0.00	0.00	0.00	0.00	0.00	0.00	244.24
2.3.1 5.1 2	0.00	0.00	1,950.50	0.00	0.00	0.00	0.00	0.00	0.00	0.00	0.00	0.00	1,950.50
2.3.1 5.4 1	0.00	0.00	0.00	110.00	0.00	0.00	0.00	0.00	0.00	0.00	0.00	0.00	110.00
2.3.2 1.2 2	0.00	450.00	3,312.00	5,616.00	4,248.00	468.00	846.00	576.00	630.00	828.00	522.00	252.00	17,748.00
2.3.2 1.2 99	0.00	0.00	0.00	0.00	0.00	450.00	0.00	0.00	0.00	0.00	4,500.00	0.00	4,950.00
2.3.2 2.3 1	0.00	0.00	0.00	500.00	0.00	0.00	0.00	0.00	0.00	0.00	0.00	0.00	500.00
2.3.2 2.4 1	0.00	0.00	0.00	600.00	0.00	0.00	0.00	0.00	0.00	0.00	0.00	0.00	600.00
2.3.2 4.1 1	0.00	0.00	1,627.26	0.00	0.00	0.00	0.00	0.00	0.00	0.00	0.00	0.00	1,627.26
2.3.2 7.5 2	0.00	150.00	150.00	150.00	0.00	0.00	0.00	0.00	0.00	150.00	150.00	150.00	900.00

GOBIERNO REGIONAL DE HVCA V°B° Ing. Guillermo Quispe Torres

GOBIERNO REGIONAL REG. HUANCAV. PRES. REGIONAL

GOBIERNO REGIONAL V°B° ECON. MARIANO MARINO REQUENA APACELLA GERENTE REGIONAL DE DESARROLLO ECONÓMICO HUANCAVELICA

GOBIERNO REGIONAL HUANCAVELICA V°B° Ing. Roden Suárez Oncales

2.3.2 7.10 1	0.00	0.00	192.00	248.00	200.00	0.00	0.00	0.00	0.00	0.00	0.00	0.00	640.00
2.3.2 7.11 99	0.00	0.00	2,000.00	100.00	0.00	0.00	0.00	0.00	0.00	0.00	0.00	0.00	2,100.00
2.3.3 2.95	0.00	0.00	0.00	1,300.00	0.00	0.00	0.00	0.00	0.00	0.00	0.00	0.00	1,300.00
TOTAL	**0.00**	**600.00**	**9,401.76**	**8,868.24**	**4,448.00**	**918.00**	**846.00**	**576.00**	**630.00**	**978.00**	**5,172.00**	**402.00**	**32,840.00**

PRESUPUESTO POR RESULTADOS

ESTRATEGIA SANITARIA DE ALIMENTACION Y NUTRICION SALUDABLE

F1: ARTICULACIÓN DE OBJETIVOS

OBJETIVOS ESTRATÉGICOS (1)	OBJETIVOS GENERALES (2)	OBJETIVOS ESPECÍFICOS (3)	INDICADOR DE RESULTADO (4)			
			DENOMINACIÓN (4.1)	FORMA DE CALCULO (4.2)	LINEA DE BASE (4.3)	MEDIOS DE VERIFICACIÓN (4.4)
Implementar el modelo de atencion de gestion por resultados (gpr), y aseguramiento universal para mejorar la atencion integral por etapas de vida	Implementar el modelo de atencion de gestion por resultados (gpr), y aseguramiento universal para mejorar la atencion integral por etapas de vida	Reducir la morbilidad por IRA, EDA y otras enfermedades prevalentes en menores de 5 años	100 %de supervision al cumplimiento de las metas del Programa Estrategico Articulado Nutricional	N° de supervision a las responsables de la unidades operativas provinciales X100 / Total de supervision programado	2	Actas de supervision Guias Tecnicos de supervision
			100 % de monitoreo de las actividades de la ESANS	N° de monitoreo a los responsables de los EESS de la Region X100 / Total de monitoreos programado	4	Actas de monitoreo Guias Tecnicos de monitoreo
			100% de los EE:SS que se encuentra en implementando el TDI con la realizacion de los planes concertados con enfoque de seguridad alimentaria y nutricional son ejecutados	N° de planes concertados y con enfoque de de seguridad alimentaria ejecutados /total de planes concertados x100	4	Informe
			50% de personal de salud capacitado en el mantenimiento y reparacion de los equipos antropometricos	Nro de personal de salud capacitado en el mantenimiento y reparacion de los equiposantropometricos /Personal de salud Programadas x 100	2	Informes
			100% de EE:SS que reportan mensualmente datos antopometricos con la calidad para la evaluacion nutricional de niños menores de 5 años y gestantes con criterios de calidad y oportunidad	Nro de EESS que reportan mensualmente datos antopometricos con calidad para la evaluacion nutricional con criterio de calidad y oportunidad /Total de EE:SS que registran datos antopometricos para la evaluacion nutricional de niños menores de 5 años.	395	Reporte SIEN
			100% de personal de salud de los distritos priorizados con habilidades y destrezas adecuadas en la tecnica de mediciòn antropometrica fase I	Nro de personal de salud de los distritos priorizados estandarizados en la tecnica antopometrica / Personal de salud capacitado en estandarizacion de tecnicas antopometricas programadas x 100	2	Informe
			100% de lineamientos de nutricion y normas tecnicas socializadas y firmadadas con documentos de compromiso para su aplicacion con el personal de salud.	Nro de lineamientos y normas tecnicas en nutricion socializadas con personal de salud /Total de lineamientos y normas tecnicas en nutricion vigentes x100	2	Normas
			50% de personal de salud actualizados en las normas ylineamientos de suplementacion con sulfato ferroso y anemia .	Nro de personal de salud actualizados en las normas y lineamiento de suplementacion con Sulfato ferroso y anemia /Personal de salud Programadas x 100	10	Informes
			50% de personal de salud que recibieron la socializacion de de la normas y lineamientos regionales (PVL-PIN) de la ESANS.	Nro de personal de salud que recibieron la socializacion de la norma y lineamientos regionales (PVL_PIN) de la ESANS /Personal de salud Programadas x 100	10	Informes
			50% de personal de salud con competencias en las tecnica de valoracion nutricional por etapas de vida.	Nro de personal de salud con competencias en las tecnicas de valoracion nutricional por etapas de vida /Personal de salud Programadas x 100	10	Informes

F2: PROGRAMACIÓN DE ACTIVIDADES

OBJETIVO ESPECÍFICO (1)	ACTIVIDADES (2)	INDICADOR (3)		COSTO REFER. S/.	CRONOGRAMA DE ACTIVIDADES (5)				FTE. FTO (6)	RESPONSABLE (7)
		UNID. MED. (3.1)	META ANUAL (3.2)	(4)	I TRIM. (5.1)	II TRIM. (5.2)	III TRIM. (5.3)	IV TRIM (5.4)		

GOBIERNO REGIONAL DE HVCA. GERENCIA REGIONAL INFRAESTRUCTURA V° Bo Ing. Guillermo Quispe Torres

GOBIERNO REGIONAL PLANEAM. PRES. ACOND. TERR. SUB GERENCIA DE PLANEAMIENTO ESTRATEGICO Y ESTADISTICA Y ACONDICIONAMIENTO TERRITORIAL

GOBIERNO REGIONAL V° B° ECON. MAXIMO MARINO REQUENA CAPACELLA GERENTE REGIONAL DE DESARROLLO ECONÓMICO HUANCAVELICA

GOBIERNO REGIONAL HUANCAVELICA V°B° Ing. Rubén Suárez Gonzales GERENTE

Reducir la morbilidad por IRA, EDA y otras enfermedades prevalentes en menores de 5 años	Supervisión Integral de las actividades de la PAN a las 7 Unidades Operativas redes de salud.	Supervision	3	6,992.00		2	1		R.O.	
	Actualizacion e instalacion de los bases de datos del SIEN a nivel de los puntos de digitacion de las Microredes de Salud	Informe	7	3,464.40	3	3	1		R.O.	
	Asistencia Tecnica con nivel central (INS/CENAN) - MINSA	Informe	1	1,380.00		1			R.O.	
	Contratacion de RR.HH para Sede Central.	Personal Contratado	2	40,687.00	2	2	2	2	R.O.	
	Monitoreo de las actividades de la ESANS	Informe	5	7,108.50	1	3	1		R.O.	
	Reunion de Socializacion de resultados de la implementación de TDI a los distritos priorizados con la formulacion de planes concertados	Informe	1	7,679.45	1				R.O.	
	Taller de mantenimiento y reparacion de los equipos antropometricos al personal responsable de los EESS priorizados por EUROPAN	N` de personas capacitadas	1	8,973.00		1			R.O.	
	Recolecion ,Procesamiento y Difusion de reporte mensual de datos antropometricos para la evaluacion nutricional de niños con criterio de calidad y oportunidad (SIEN)	Informe	4	8,644.44	1	1	1	1	R.O.	
	Fortalecimiento de la Estandarizacion Antropometrica para la Fase I al personal de los distritos priorizados por EUROPAN.	N` de personas capacitadas	1	8,643.21		1			R.O.	
	Difusion , reproduccion y adecuacion regional de normas tecnicos normativos y convenios de cooperacion	Normas	2	5,000.00	1				R.O.	
	Socializacion de Normas y lineamientos regionales de Nutricion enmarcados en el PAN(Anemia , MMN)	Normas Regionales	2	5,876.04		2			R.O.	
	Reunion tecnica de socializacion de normas y linemiento regional (PVL-)de la ESANS con las unidades operativas de Salud.	N` de personas capacitadas	30	4,824.00	1				R.O.	
	Desarrollo de Competencias - Socializacion de Guias Tecnicas en la Valoracion nutricional por Etapas de Vida en el marco de Aseguramiento Universal - SIS.	N` de personas capacitadas	30	6,700.00			1		R.O.	
	Servicios de correo para las actividades de la ESANS	Informe	1	1,600.00	1	1	1	1	R.O.	
				117,572.04						

F5: CONSOLIDADO MENSUALIZADO DEL PRESUPUESTO ESTIMADO PARA EL 2013

FINALIDAD: MONITOREO SUPERVISION EVALUACION Y CONTROL - PPR- PAN - (ESANS)

PART. ESPEC.	ENE	FEB	MAR	ABR	MAY	JUN	JUL	AGO	SET	OCT	NOV	DIC	TOTAL
2.3.1.3.1.1	0.00	0.00	1,920.00	0.00	0.00	0.00	0.00	0.00	0.00	0.00	0.00	0.00	1,920.00
2.3.2.1.2.2	0.00	0.00	1,260.00	0.00	1,444.00	0.00	1,260.00	0.00	0.00	0.00	0.00	0.00	3,964.00
2.3.1.5.1.2	0.00	670.00	0.00	0.00	0.00	0.00	0.00	0.00	0.00	0.00	0.00	0.00	670.00
2.3.2.7.11.99	0.00	438.00	0.00	0.00	0.00	0.00	0.00	0.00	0.00	0.00	0.00	0.00	438.00
TOTAL	**0.00**	**1,108.00**	**3,180.00**	**0.00**	**1,444.00**	**0.00**	**1,260.00**	**0.00**	**0.00**	**0.00**	**0.00**	**0.00**	**6,992.00**

DIRECCION DE LOGISTICA

FINALIDAD: MONITOREO SUPERVISION EVALUACION Y CONTROL - PPR- PAN

PART. ESPEC.	ENE	FEB	MAR	ABR	MAY	JUN	JUL	AGO	SET	OCT	NOV	DIC	TOTAL
2.3.2.8.1.1	1,800.00	1,800.00	1,800.00	1,800.00	1,800.00	1,800.00	2,100.00	1,800.00	1,800.00	1,800.00	1,800.00	2,100.00	22,200.00
2.3.2.8.1.2	99.92	99.92	99.92	99.92	99.92	99.92	99.92	99.92	99.92	99.92	99.92	99.92	1,198.99
TOTAL	**1,899.92**	**1,899.92**	**1,899.92**	**1,899.92**	**1,899.92**	**1,899.92**	**2,199.92**	**1,899.92**	**1,899.92**	**1,899.92**	**1,899.92**	**2,199.92**	**23,398.99**

GOBIERNO REGIONAL DE HVCA. GERENCIA REGIONAL INFRAESTRUCTURA V°B° Ing. Guillermo Quispe Torres

GOBIERNO REGIONAL HUANCAVELICA REG. PLANEAM. PRES. ADMO. TERR. SUB GERENCIA DE PLANEAMIENTO ESTRATEGICO Y ESTADISTICA Y ACONDICIONAMIENTO TERRITORIAL

GOBIERNO REGIONAL V°B° ECON. MAXIMO MARINO REQUENA APACILLA GERENTE REGIONAL DE DESARROLLO ECONOMICO HUANCAVELICA

GOBIERNO REGIONAL HUANCAVELICA V°B° Ing. Andan Suárez Gonzales GERENCIA REG. RR.NN. Y M.A.

COORDINACION DEL AIS NIÑO

F1: ARTICULACIÓN DE OBJETIVOS

OBJETIVOS ESTRATÉGICOS (1)	OBJETIVOS GENERALES (2)	OBJETIVOS ESPECÍFICOS (3)	INDICADOR DE RESULTADO (4)			
			DENOMINACIÓN (4.1)	FORMA DE CALCULO (4.2)	LINEA DE BASE (4.3)	MEDIOS DE VERIFICACIÓN (4.4)
Implementar el modelo de atencion de gestion por resultados (gpr), y aseguramiento universal para mejorar la atencion integral por etapas de vida	Disminuir la Desnutrición Cronica en menores de 5 años.	Reducir la Morbilidad por IRA, EDA y otras Enfermedades prevalentes en menores de 5 años.	Formulación del Plan Operativo Anual del AIS NIÑO.	N° de POA elaborado / N° de POA programado x 100	1	POA Elaborado
			Seguimiento y Monitoreo de las intervenciones del AIS NIÑO a Redes, Micro redes y Establecimientos de Salud.	N° de EE.SS. Supervisados / N° de EE.SS. Programados x 100	2	Informe
			Monitoreo de la Campaña de Lactancia M aterna	Actividad realizada/ N° de Actividades Programadas x 100	1	Informe
			Taller de Capacitación en Lactancia Materna	N° de EE.SS. Que implementan comites de Lacatancia Materna / N° de EE.SS. Que reciben la Capacitación x 100	1	Informe
			Taller de Implementación de la vigilancia del niño	N° de EE.SS. Que implementan Vigilancia del niño / N° de EE.SS. Que reciben la Capacitación x 100	1	Informe

F2: PROGRAMACIÓN DE ACTIVIDADES

OBJETIVO ESPECÍFICO (1)	ACTIVIDADES (2)	INDICADOR (3)		COSTO REFER. S/. (4)	CRONOGRAMA DE ACTIVIDADES (5)				FTE. FTO (6)	RESPONSABLE (7)
		UNID. MED. (3.1)	META ANUAL (3.2)		I TRIM. (5.1)	II TRIM. (5.2)	III TRIM. (5.3)	IV TRIM (5.4)		
Reducir la Morbilidad por IRA - EDA y otras Enfermedades Prevalentes en < 5 años	Formulación del Plan Operativo Anual del AIS NIÑO.	Documento Elaborado	1	0.00	1				R.O.	Coordinació AIS NIÑO - DIRESA
	Seguimiento y Monitoreo de las intervenciones del AIS NIÑO a Redes, Micro redes y Establecimientos de Salud.	Informe	2	33,810.00	1		1		R.O.	Coordinació AIS NIÑO - DIRESA
	Monitoreo de la Campaña de Lactancia M aterna	Informe	1	3,190.00			1		R.O.	Coordinació AIS NIÑO - DIRESA
	Taller de Capacitación en Lactancia Materna	Informe	1	10,449.00			1		R.O.	Coordinació AIS NIÑO - DIRESA
	Taller de Implementación de la vigilancia del niño	Informe	1	4,822.00		1			R.O.	Coordinació AIS NIÑO - DIRESA
				52,271.00						

F5: CONSOLIDADO MENSUALIZADO DEL PRESUPUESTO ESTIMADO PARA EL 2013

FINALIDAD: MONITOREO, SUPERVISION, CONTROL Y EVALUACION (PPR- PAN) 44276

PART. ESPEC.	ENE	FEB	MAR	ABR	MAY	JUN	JUL	AGO	SET	OCT	NOV	DIC	TOTAL
2.3.1.1.1.1	0.00	0.00	0.00	0.00	0.00	0.00	0.00	1,500.00	0.00	0.00	0.00	0.00	1,500.00
2.3.1.3.1.1	0.00	0.00	0.00	1,600.00	0.00	0.00	0.00	0.00	0.00	0.00	0.00	0.00	1,600.00
2.3.1.5.1.2	0.00	0.00	606.00	0.00	0.00	0.00	0.00	0.00	0.00	0.00	0.00	0.00	606.00
2.3.2.1.2.2	0.00	1,008.00	0.00	0.00	0.00	0.00	0.00	1,008.00	0.00	0.00	0.00	0.00	2,016.00
2.3.2.2.3.1	0.00	0.00	300.00	0.00	0.00	0.00	0.00	0.00	0.00	0.00	0.00	0.00	300.00
2.3.2.2.4.1	0.00	0.00	0.00	0.00	0.00	0.00	300.00	0.00	0.00	0.00	0.00	0.00	300.00
2.3.2.2.4.2	0.00	0.00	0.00	0.00	0.00	0.00	390.00	0.00	0.00	0.00	0.00	0.00	390.00
2.3.2.5.1.1	0.00	0.00	0.00	0.00	0.00	0.00	0.00	1,000.00	0.00	0.00	0.00	0.00	1,000.00
2.3.2.7.11.99	0.00	0.00	0.00	388.00	0.00	0.00	0.00	0.00	0.00	0.00	0.00	0.00	388.00
2.3.2.8.1.1	1,800.00	2,300.00	2,300.00	2,300.00	2,300.00	2,300.00	2,600.00	2,300.00	2,300.00	2,300.00	2,300.00	2,600.00	27,700.00
2.3.2.8.1.2	100.00	100.00	100.00	100.00	100.00	100.00	100.00	100.00	100.00	100.00	100.00	100.00	1,200.00
TOTAL	**1,900.00**	**3,408.00**	**3,306.00**	**4,388.00**	**2,400.00**	**2,400.00**	**3,390.00**	**5,908.00**	**2,400.00**	**2,400.00**	**2,400.00**	**2,700.00**	**37,000.00**

ESTRATEGIA DE INMUNIZACIONES

F1: ARTICULACIÓN DE OBJETIVOS

OBJETIVOS ESTRATÉGICOS (1)	OBJETIVOS GENERALES (2)	OBJETIVOS ESPECÍFICOS (3)	INDICADOR DE RESULTADO (4)			
			DENOMINACIÓN (4.1)	FORMA DE CALCULO (4.2)	LINEA DE BASE (4.3)	MEDIOS DE VERIFICACIÓN (4.4)
			Formulación del Plan Operativo Anual de Inmunizaciones	N° de POA elaborado / N° de POA programado x 100	1	POA Elaborado

GOBIERNO REGIONAL DE HVCA. V°B° Ing. Guillermo Quispe Torres GERENCIA REGIONAL INFRAESTRUCTURA

GOBIERNO REGIONAL SUB GERENCIA DE PRESUPUESTO ESTRATEGIA ESTADISTICA Y PLANEAMIENTO TERRITORIAL

GOBIERNO REGIONAL ECON. MARIO MARINO REQUENA APACILLA GERENTE REGIONAL DE DESARROLLO ECONOMICO HUANCAVELICA

GOBIERNO REGIONAL HUANCAVELICA V°B° Ing. Roden Suárez Gonzales

Implementar el modelo de atencion de gestion por resultados (gpr), y aseguramiento universal para mejorar la atencion integral por etapas de vida	Disminuir la Desnutrición Cronica en menores de 5 años.	Reducir la Morbilidad por IRA, EDA y otras Enfermedades prevalentes en menores de 5 años.	Conformacion del comité tecnico Permanente de Inmunizaciones	N° de Comité Tecnico permanente coformado/ N° Comites Programados x 100	1	Resolución
			Monitoreo y Supevisión de la ESRI en Redes y EESS de las actividades de Inmunizaciones.	N° de Monitoreos de ESRI/ N° de Monitoreos Programados x 100	2	Informe
			Monitoreo de la Campaña de Vacunación en las Americas.	Actividad realizada/ N° de Actividades Programadas x 100	1	Informre
			Monitoreo de la Implementación, mantenimiento de Equipos de Cadena de Frio y Ejecución Presupuestal del PAN	N° de EE.SS. Implementados con Equipos/ N° de EE. SS. Programados x 100	3	Informe
			Capacitación a Comité Técnico operativo de inmunizaciones (SEMANA DE VACUNACION EN LAS AMERICAS)	N° de Comites Tecnicos Implementados / N° de Comites Tecnicos Programados x 100	1	Informre
			Taller de Implementación de la Vigilancia Epidemiologica de Inmunizaciones	Notificación y Manejo Adecuado de ESAVI / N° de Notificaciones Programado x 100	1	informe

F2: PROGRAMACIÓN DE ACTIVIDADES

OBJETIVO ESPECÍFICO (1)	ACTIVIDADES (2)	INDICADOR (3)		COSTO REFER. S/. (4)	CRONOGRAMA DE ACTIVIDADES (5)				FTE. FTO (6)	RESPONSABLE (7)
		UNID. MED. (3.1)	META ANUAL (3.2)		I TRIM. (5.1)	II TRIM. (5.2)	III TRIM. (5.3)	IV TRIM (5.4)		
Reducir la Morbilidad por IRA - EDA y otras Enfermedades Prevalentes en < 5 años	Formulación del Plan Operativo Anual de Inmunizaciones.	Documento Elaborado	1	0.00	1				R.O.	Coordinació AIS NIÑO - DIRESA
	Conformacion del comité tecnico Permanente de Inmunizaciones	Comité conformado	1	0.00	1				R.O.	Coordinació AIS NIÑO - DIRESA
	Monitoreo y Supevisión de la ESRI en Redes y EESS de las actividades de Inmunizaciones.	Actividades implementadas	2	33,985.00	1		1		R.O.	Coordinació AIS NIÑO - DIRESA
	Monitoreo de la Campaña de Vacunación en las Americas.	Informe	1	3,600.00	1				R.O.	Coordinació AIS NIÑO - DIRESA
	Monitoreo de la Implementación, mantenimiento de Equipos de Cadena de Frio y Ejecución Presupuestal del PAN	Informe	3	6,016.00	1		1	1	R.O.	Coordinació AIS NIÑO - DIRESA
	Capacitación a Comité Técnico operativo de inmunizaciones (SEMANA DE VACUNACION EN LAS AMERICAS)	Informe	1	9,475.00		1			R.O.	Coordinació AIS NIÑO - DIRESA
	Taller de Implementación de la Vigilancia Epidemiologica de Inmunizaciones	Informe	2	6,036.00		1			R.O.	Coordinació AIS NIÑO - DIRESA
				59,112.00						

F5: CONSOLIDADO MENSUALIZADO DEL PRESUPUESTO ESTIMADO PARA EL 2013

FINALIDAD: MONITOREO, SUPERVISION, CONTROL Y EVALUACION (PPR - PAN) 44276

PART. ESPEC.	ENE	FEB	MAR	ABR	MAY	JUN	JUL	AGO	SET	OCT	NOV	DIC	TOTAL
2.3.1.1.1.1	0.00	0.00	1,800.00	0.00	0.00	0.00	0.00	0.00	0.00	0.00	0.00	0.00	1,800.00
2.3.1.3.1.1	0.00	1,280.00	1,600.00	0.00	0.00	0.00	800.00	0.00	0.00	0.00	0.00	0.00	3,680.00
2.3.1.5.1.2	0.00	587.00	0.00	0.00	0.00	0.00	0.00	0.00	0.00	0.00	0.00	0.00	587.00
2.3.2.1.2.2	1,620.00	0.00	0.00	756.00	1,134.00	0.00	756.00	0.00	1,134.00	504.00	0.00	0.00	5,904.00
2.3.2.1.2.1	300.00	0.00	0.00	0.00	0.00	0.00	0.00	0.00	0.00	0.00	0.00	0.00	300.00
2.3.2.2.3.1	0.00	0.00	300.00	0.00	0.00	0.00	0.00	0.00	0.00	0.00	0.00	0.00	300.00
2.3.2.2.4.1	0.00	0.00	300.00	0.00	0.00	0.00	0.00	0.00	0.00	0.00	0.00	0.00	300.00
2.3.2.2.4.2	0.00	0.00	600.00	0.00	0.00	0.00	0.00	0.00	0.00	0.00	0.00	0.00	600.00
2.3.2.5.1.1	0.00	0.00	900.00	0.00	0.00	0.00	0.00	0.00	0.00	0.00	0.00	0.00	900.00
2.3.2.7.11.99	0.00	0.00	330.00	0.00	0.00	0.00	0.00	0.00	0.00	0.00	0.00	0.00	330.00
2.3.2.8.1.1	1,800.00	2,300.00	2,300.00	2,300.00	2,300.00	2,300.00	2,600.00	2,300.00	2,300.00	2,300.00	2,300.00	2,600.00	27,700.00
2.3.2.8.1.2	100.00	100.00	100.00	100.00	100.00	100.00	100.00	100.00	100.00	100.00	100.00	100.00	1,200.00
TOTAL	**3,820.00**	**4,267.00**	**8,230.00**	**3,156.00**	**3,534.00**	**2,400.00**	**4,256.00**	**2,400.00**	**3,534.00**	**2,904.00**	**2,400.00**	**2,700.00**	**43,601.00**

GOBIERNO REGIONAL DE HVCA. GERENCIA DE INFRAESTRUCTURA V° B° Ing. Guillermo Guisbe Torres

GOBIERNO REGIONAL SUB GERENCIA DE PLANEAMIENTO ESTADISTICA INFORMATICA Y ACONDICIONAMIENTO TERRITORIAL REG. PLANEAMIENTO PRES. REGIONAL TER.

GOBIERNO REGIONAL V° B° ECON. MAXIMO MARIO REQUENA APACELLA GERENTE REGIONAL DE DESARROLLO ECONOMICO HUANCAVELICA

GOBIERNO REGIONAL HUANCAVELICA V°B° Ing. Rodan Suárez Gonzales

DIRECCION DE SANEAMIENTO BASICO, HIGIENE ALIMENTARIA Y ZOONOSIS - PROGRAMA DE HIGIENE ALIMENTARIA

F1: ARTICULACIÓN DE OBJETIVOS

OBJETIVOS ESTRATÉGICOS (1)	OBJETIVOS GENERALES (2)	OBJETIVOS ESPECÍFICOS (3)	INDICADOR DE RESULTADO (4)			
			DENOMINACIÓN (4.1)	FORMA DE CALCULO (4.2)	LINEA DE BASE (4.3)	MEDIOS DE VERIFICACIÓN (4.4)
Implementar el modelo de atencion de Gestión por resultados (GpR), y aseguramiento universal para mejorar la atencion integral por etapas de vida	Disminuir la desnutricion Cronica en menores de 5 años	Reducir la Morbilidad por IRA, EDA y otras enfermedades prevalentes en menores de 5 años	Personal Capacitado EESS del area de Nutricion	N° de personal Capacitado Acreditado en EESS del area de nutricion x 100/Total de personal responsable del area de nutricion	25%	Certificado e Informe
			EESS que cumplen las BPA (Almacenes de papilla de Wawa Wasi)	N° de EESS de Almacenes que cumplen la BPA x 100/Total de EESS	25%	Registros/informe
			Establecimientos de preparacion de alimentos (Cocinas) wawa wasi que cumplen las BPA, BPM	N° de Establecimientos de preparacion (Cocinas) que cumplen la BPA y BPM x 100/Total de Establecimientos	40%	Registros/Informe

F2: PROGRAMACIÓN DE ACTIVIDADES

OBJETIVO ESPECÍFICO (1)	ACTIVIDADES (2)	INDICADOR (3)		COSTO REFER. S/. (4)	CRONOGRAMA DE ACTIVIDADES (5)				FTE. FTO (6)	RESPONSABLE (7)
		UNID. MED. (3.1)	META ANUAL (3.2)		I TRIM. (5.1)	II TRIM. (5.2)	III TRIM. (5.3)	IV TRIM (5.4)		
Reducir la Morbilidad por IRA, EDA y otras enfermedades prevalentes en menores de 5 años	Monitoreo y seguimiento de inspección en establecimientos que almacenan papilla y cocinas de Cuna Mas	Taller/informe	1	27,000.00	0	2	0	0	R.O.	Ingeniero en Industrias Alimentarias
	Fortalecimiento de capacidades técnicas a inspectores sanitarios en establecimientos que almacenan papilla y cocinas de Cuna Mas	Informe	80	1,692.00	0	20	40	20	R.O.	Ingeniero en Industrias Alimentarias
	Inspección Sanitaria a cocinas Cuna Mas y almacenes de los establecimientos de salud	Informe	394	1,204.00	0	120	140	134	R.O.	Ingeniero en Industrias Alimentarias
				29,896.00						

F5: CONSOLIDADO MENSUALIZADO DEL PRESUPUESTO ESTIMADO PARA EL 2013

PROMOCION DE LA SALUD

FINALIDAD: MONITOREO, SUPERVISION, CONTROL Y EVALUACION (PPR - PAN) 44276

PART. ESPEC.	ENE	FEB	MAR	ABR	MAY	JUN	JUL	AGO	SET	OCT	NOV	DIC	TOTAL
2.3.1.1.1.1	0.00	0.00	1,800.00	0.00	0.00	0.00	0.00	0.00	0.00	0.00	0.00	0.00	1,800.00
2.3.1.3.1.1	0.00	1,280.00	1,600.00	0.00	0.00	0.00	800.00	0.00	0.00	0.00	0.00	0.00	3,680.00
2.3.1.5.1.2	0.00	587.00	0.00	0.00	0.00	0.00	0.00	0.00	0.00	0.00	0.00	0.00	587.00
2.3.2.1.2.2	1,620.00	0.00	0.00	756.00	1,134.00	0.00	756.00	0.00	1,134.00	504.00	0.00	0.00	5,904.00
2.3.2.1.2.1	300.00	0.00	0.00	0.00	0.00	0.00	0.00	0.00	0.00	0.00	0.00	0.00	300.00
2.3.2.2.3.1	0.00	0.00	300.00	0.00	0.00	0.00	0.00	0.00	0.00	0.00	0.00	0.00	300.00
2.3.2.2.4.1	0.00	0.00	300.00	0.00	0.00	0.00	0.00	0.00	0.00	0.00	0.00	0.00	300.00
2.3.2.2.4.2	0.00	0.00	600.00	0.00	0.00	0.00	0.00	0.00	0.00	0.00	0.00	0.00	600.00
2.3.2.5.1.1	0.00	0.00	900.00	0.00	0.00	0.00	0.00	0.00	0.00	0.00	0.00	0.00	900.00
2.3.2.7.11.99	0.00	0.00	330.00	0.00	0.00	0.00	0.00	0.00	0.00	0.00	0.00	0.00	330.00
2.3.2.8.1.1	1,800.00	2,300.00	2,300.00	2,300.00	2,300.00	2,300.00	2,600.00	2,300.00	2,300.00	2,300.00	2,300.00	2,600.00	27,700.00
2.3.2.8.1.2	100.00	100.00	100.00	100.00	100.00	100.00	100.00	100.00	100.00	100.00	100.00	100.00	1,200.00
TOTAL	**3,820.00**	**4,267.00**	**8,230.00**	**3,156.00**	**3,534.00**	**2,400.00**	**4,256.00**	**2,400.00**	**3,534.00**	**2,904.00**	**2,400.00**	**2,700.00**	**43,601.00**

UNIDAD ORGÁNICA RESPONSABLE: DIRECCION DE LABORATORIO DE REFERENCIA REGIONAL DE SALUD PUBLICA

F1: ARTICULACIÓN DE OBJETIVOS

OBJETIVOS ESTRATÉGICOS (1)	OBJETIVOS GENERALES (2)	OBJETIVOS ESPECÍFICOS (3)	INDICADOR DE RESULTADO (4)			
			DENOMINACIÓN (4.1)	FORMA DE CALCULO (4.2)	LINEA DE BASE (4.3)	MEDIOS DE VERIFICACIÓN (4.4)
Implementar el modelo de atencion de gestion por resultados(gpr), y aseguramiento universal para mejorar la atencion integral por etapas de vida	Disminuir de la desnutrición crónica en menores de 5 años	Mejorar la Red de Laboratorios Regional	Incrementar el control de calidad de los alimentos	N° de muestras de alimento analizadas(sal) x 100/ Total de muestras programadas	400	Registro de laboratorio

F2: PROGRAMACIÓN DE ACTIVIDADES

OBJETIVO ESPECÍFICO (1)	ACTIVIDADES (2)	INDICADOR (3)	COSTO REFER. S/.	CRONOGRAMA DE ACTIVIDADES (5)	FTE. FTO (6)	RESPONSABLE (7)

OBJETIVO ESPECIFICO (1)	ACTIVIDADES (2)	UNID. MED. (3.1)	META ANUAL (3.2)	(4)	I TRIM. (5.1)	II TRIM. (5.2)	III TRIM. (5.3)	IV TRIM (5.4)	FTE. FTO (6)	RESPONSABLE (7)
Mejorar la Red de laboratorio	Determinación de yodo en sal de consumo humano	Muestras	450	26,989.00	6598.05	6595.65	6895.65	6895.65	R.O.	Dirección de laboratorio Referencial
				26,989.00						

DIRECCION DE SANEAMIENTO BASICO, HIGIENE ALIMENTARIA Y ZOONOSIS - VIGILANCIA DE AGUA DE CONSUMO HUMANO

F1: ARTICULACIÓN DE OBJETIVOS

OBJETIVOS ESTRATÉGICOS (1)	OBJETIVOS GENERALES (2)	OBJETIVOS ESPECÍFICOS (3)	INDICADOR DE RESULTADO (4)			
			DENOMINACIÓN (4.1)	FORMA DE CALCULO (4.2)	LINEA DE BASE (4.3)	MEDIOS DE VERIFICACIÓN (4.4)
Implementar el modelo de atencion de Gestión por resultados (GpR), y aseguramiento universal para mejorar la atencion integral por etapas de vida	Disminuir la desnutricion Cronica en menores de 5 años	Reducir la Morbilidad por IRA, EDA y otras enfermedades prevalentes en menores de 5 años	Responsables de salud ambiental Adiestrados	N de Responsables de Salud Ambiental Adiestrados x 100/ Total de Responsables de salud Ambiental	SLB	Informe/Taller
			Inspeccion Sanitaria Especializada de sistemas de agua	N° de Inspecciones sanitarias especializadas x 100/ Total de sistemas Complejos	1	Informes/Actas
			Viviendas con practicas de desinfeccion de agua a nivel intradomiciliario	N° de viviendas que realizan practicas de desinfeccion de agua a nivel intradomiciliaria x 100/ Total de viviendas Programadas	SLB	Informes y fichas tecnicas

F2: PROGRAMACIÓN DE ACTIVIDADES

OBJETIVO ESPECÍFICO (1)	ACTIVIDADES (2)	INDICADOR (3)		COSTO REFER. S/. (4)	CRONOGRAMA DE ACTIVIDADES (5)				FTE. FTO (6)	RESPONSABLE (7)
		UNID. MED. (3.1)	META ANUAL (3.2)		I TRIM. (5.1)	II TRIM. (5.2)	III TRIM. (5.3)	IV TRIM (5.4)		
Reducir la Morbilidad por IRA, EDA y otras enfermedades prevalentes en menores de 5 años	Evaluacion tecnica del periodo 2012 del programa de vigilancia de la calidad del agua de consumo humano" (14 sub productos de pvica)	Taller/informe	1	8,000.00	1	0	0	0	R.O.	Equipo PVICAIng. Rosario Sanchez C.
	Inspeccion especializada de sistemas de agua del ambito urbano y rural	Informe	10	11,076.00	0	5	3	2	R.O.	Equipo PVICAIng. Rosario Sanchez C.
	Tratamiento de agua a nivel intradomiciliario	Vivienda	50	6,709.00	0	25	50	25	R.O.	Equipo PVICAIng. Rosario Sanchez C.
				25,785.00						

DIRECCION DE PROMOCION DE LA SALUD

F1: ARTICULACIÓN DE OBJETIVOS

OBJETIVOS ESTRATÉGICOS (1)	OBJETIVOS GENERALES (2)	OBJETIVOS ESPECÍFICOS (3)	INDICADOR DE RESULTADO (4)			
			DENOMINACIÓN (4.1)	FORMA DE CALCULO (4.2)	LINEA DE BASE (4.3)	MEDIOS DE VERIFICACIÓN (4.4)
Implementar el modelo de atencion de Gestión por resultados (GpR), y aseguramiento universal para mejorar la atencion integral por etapas de vida	Disminuir la desnutricion Cronica en menores de 5 años	Reducir la Morbilidad por IRA, EDA y otras enfermedades prevalentes en menores de 5 años	Monitoreo, supervición y evaluación a los indicadores de proceso del Programa del Articulado Nutricional en las REDES	N° de REDES con monitoreo, supervición y evaluacion x 100 / Total de REDES porgramadas	21	Actas, informes

F2: PROGRAMACIÓN DE ACTIVIDADES

OBJETIVO ESPECÍFICO (1)	ACTIVIDADES (2)	INDICADOR (3)		COSTO REFER. S/. (4)	CRONOGRAMA DE ACTIVIDADES (5)				FTE. FTO (6)	RESPONSABLE (7)
		UNID. MED. (3.1)	META ANUAL (3.2)		I TRIM. (5.1)	II TRIM. (5.2)	III TRIM. (5.3)	IV TRIM (5.4)		
Reducir la Morbilidad por IRA, EDA y otras enfermedades prevalentes en menores de 5 años	Monitoreo, supervición y evaluación a los indicadores de proceso del Programa del Articulado Nutricional en las REDES	Monitoreo	21	8,000.00		7	7	7	R.O.	DEPROMSA
				8,000.00						

F5: CONSOLIDADO MENSUALIZADO DEL PRESUPUESTO ESTIMADO PARA EL 2013

SANEAMIENTO AMBIENTAL

FINALIDAD: MONITOREO, SUPERVISION, CONTROL Y EVALUACION

PART. ESPEC.	ENE	FEB	MAR	ABR	MAY	JUN	JUL	AGO	SET	OCT	NOV	DIC	TOTAL
2.3.2.1.2.2	0.00	5,984.00	378.00	0.00	378.00	504.00	0.00	0.00	378.00	0.00	378.00	0.00	8,000.00
TOTAL	**0.00**	**5,984.00**	**378.00**	**0.00**	**378.00**	**504.00**	**0.00**	**0.00**	**378.00**	**0.00**	**378.00**	**0.00**	**8,000.00**

PROGRAMA ARTICULADO NUTRICIONAL - PRESUPUESTARIO EUROPAN

GOBIERNO REGIONAL DE HVCA. Vº Bº Ing. Guillermo Quispe Torres GERENCIA REGIONAL INFRAESTRUCTURA

GOBIERNO REGIONAL Vº Bº ECON. MAXIMO MARINO REQUENA APACOLLA GERENTE REGIONAL DE DESARROLLO ECONOMICO HUANCAVELICA

GOBIERNO REGIONAL HUANCAVELICA Vº Bº Ing. Ruben Suárez Gonzales

UNIDAD ORGÁNICA RESPONSABLE: DIRECCCION DE SERVICIOS DE SALUD - GESTION SANITARIA Y GESTION DE LA CALIDAD

F1: ARTICULACIÓN DE OBJETIVOS

OBJETIVOS ESTRATÉGICOS (1)	OBJETIVOS GENERALES (2)	OBJETIVOS ESPECÍFICOS (3)	INDICADOR DE RESULTADO (4)			
			DENOMINACIÓN (4.1)	FORMA DE CALCULO (4.2)	LINEA DE BASE (4.3)	MEDIOS DE VERIFICACIÓN (4.4)
Implementar el modelo de atencion de gestion por resultados (gpr), y aseguramiento universal para mejorar la atencion integral por etapas de vida	Implementar el modelo de atencion de gestion por resultados (gpr), y aseguramiento universal para mejorar la atencion integral por etapas de vida	Reducir la morbilidad por IRA, EDA y otras enfermedades prevalentes en menores de 5 años	100% de Reunion Tecnica de Evaluacion de Indicadores Regionales con enfasis en las metas del PAN	N° de Reuniones Tecnicas de Evaluacion de indicadores regionales realizadas / Total de Reuniones Tecnicas Programadas x 100	0	INFORME

F2: PROGRAMACIÓN DE ACTIVIDADES

OBJETIVO ESPECÍFICO (1)	ACTIVIDADES (2)	INDICADOR (3)		COSTO REFER. S/. (4)	CRONOGRAMA DE ACTIVIDADES (5)				FTE. FTO (6)	RESPONSABLE (7)
		UNID. MED. (3.1)	META ANUAL (3.2)		I TRIM. (5.1)	II TRIM. (5.2)	III TRIM. (5.3)	IV TRIM (5.4)		
Reducir la morbilidad por IRA, EDA y otras enfermedades prevalentes en menores de 5 años	Reunion Tecnica de Evaluacion de Indicadores Regionales con enfasis en las metas del PAN	informe	1	15,100.00	0	0	1	0	D.T.	DSSyGC
				15,100.00						

UNIDAD ORGÁNICA RESPONSABLE: DIRECCCION DE SERVICIOS DE SALUD - GESTION SANITARIA Y GESTION DE LA CALIDAD

F1: ARTICULACIÓN DE OBJETIVOS

OBJETIVOS ESTRATÉGICOS (1)	OBJETIVOS GENERALES (2)	OBJETIVOS ESPECÍFICOS (3)	INDICADOR DE RESULTADO (4)			
			DENOMINACIÓN (4.1)	FORMA DE CALCULO (4.2)	LINEA DE BASE (4.3)	MEDIOS DE VERIFICACIÓN (4.4)
Implementar el modelo de atencion de gestion por resultados (gpr), y aseguramiento universal para mejorar la atencion integral por etapas de vida	Implementar el modelo de atencion de gestion por resultados (gpr), y aseguramiento universal para mejorar la atencion integral por etapas de vida	Reducir la morbilidad por IRA, EDA y otras enfermedades prevalentes en menores de 5 años	Monitoreo al cumplimiento de las metas del Programa Estrategico Articulado Nutricional en marco del Convenio EUROPAN del tramo fijo y tramo variable atraves delos sistemas informaticos	N° de monitoreo a los responsables de la unidades operativas provinciales enmarcados en los Distritos priorizados EUROPAN x 100 /Total de Monitoreos Programados	12	Reportes amigables en formato excel publicados en la Pagina Web de la Institución.
			Desarrollo de aplicativos informaticos para dar soporte en la gestión de información en salud	N° de aplicativos en curso/aplicativo realizados	1	Aplicativos

F2: PROGRAMACIÓN DE ACTIVIDADES

OBJETIVO ESPECÍFICO (1)	ACTIVIDADES (2)	INDICADOR (3)		COSTO REFER. S/. (4)	CRONOGRAMA DE ACTIVIDADES (5)				FTE. FTO (6)	RESPONSABLE (7)
		UNID. MED. (3.1)	META ANUAL (3.2)		I TRIM. (5.1)	II TRIM. (5.2)	III TRIM. (5.3)	IV TRIM (5.4)		
Reducir la morbilidad por IRA, EDA y otras enfermedades prevalentes en menores de 5 años	Monitoreo al cumplimiento de las metas del Programa Estrategico Articulado Nutricional en marco del Convenio EUROPAN del tramo fijo y tramo variable atraves delos sistemas informaticos	Informe	12	28,900.00	3	3	3	3	D.T.	DSSyGC
	Desarrollo de aplicativos informaticos para dar soporte en la gestión de información en salud	Informe	11	16,000.00	2	3	3	3	D.T.	DSSyGC
				44,900.00						

F5: CONSOLIDADO MENSUALIZADO DEL PRESUPUESTO ESTIMADO PARA EL 2013

VIGILANCIA INVESTIGACIÓN Y TECNOLOGIAS EN NUTRICION - PPR -PAN

PART. ESPEC.	ENE	FEB	MAR	ABR	MAY	JUN	JUL	AGO	SET	OCT	NOV	DIC	TOTAL
2.3.2.1.2.2	0.00	756.00	11,952.00	7,830.00	756.00	756.00	378.00	756.00	378.00	0.00	0.00	0.00	23,562.00
2.3.2.1.2.1	0.00	120.00	140.00	340.00	0.00	0.00	50.00	0.00	100.00	0.00	0.00	0.00	750.00
2.3.1.5.1.2	0.00	1,661.20	2,628.50	929.40	0.00	0.00	0.00	0.00	0.00	0.00	0.00	0.00	5,219.10
2.3.2.8.1.1	1,200.00	1,300.00	1,300.00	1,300.00	1,300.00	1,300.00	1,600.00	1,300.00	1,300.00	1,300.00	1,300.00	1,600.00	16,100.00
2.3.2.8.1.2	100.00	100.00	100.00	100.00	100.00	100.00	100.00	100.00	100.00	100.00	100.00	100.00	1,200.00
2.3.1.3.1.1	0.00	2,190.00	0.00	0.00	0.00	0.00	0.00	0.00	0.00	0.00	0.00	0.00	2,190.00
2.3.1.5.9.9.9.9	0.00	0.00	80.00	0.00	0.00	0.00	0.00	0.00	0.00	0.00	0.00	0.00	80.00
2.3.2.2.4.4	0.00	6,301.16	880.00	200.00	0.00	0.00	0.00	0.00	0.00	0.00	0.00	0.00	7,381.16
2.3.2.1.2.99	0.00	0.00	640.00	200.00	0.00	0.00	0.00	0.00	0.00	0.00	0.00	0.00	840.00
2.3.1.1.1.1	0.00	0.00	300.00	0.00	0.00	0.00	0.00	0.00	0.00	0.00	0.00	0.00	300.00
2.3.2.5.1.1	0.00	0.00	800.00	400.00	0.00	0.00	0.00	0.00	0.00	0.00	0.00	0.00	1,200.00

GOBIERNO REGIONAL DE HVCA. V°B° Ing. Guillermo Quispe Torres GERENCIA REGIONAL INFRAESTRUCTURA

GOBIERNO REGIONAL REG. PLANCAM. PRES. Y ACONDICIONAMIENTO TERRITORIAL SUB GERENCIA DE PLANEAMIENTO ESTRATEGICO Y INVERSIONES

GOBIERNO REGIONAL V° B° ECON. MARIANO MARINO REQUENA PACOLLA GERENTE REGIONAL DE DESARROLLO ECONOMICO HUANCAVELICA

REGIONAL HUANCAVELICA V°B° Ing. Rodan Suárez Gonzales

2.3.2.7.11.99	0.00	526.24	503.67	67.84	0.00	0.00	0.00	0.00	0.00	0.00	0.00	0.00	1,097.75
2.3.1.99.11	0.00	0.00	0.00	716.00	0.00	0.00	0.00	0.00	0.00	0.00	0.00	0.00	716.00
2.3.1.99.1.99	0.00	0.00	0.00	20.00	0.00	0.00	0.00	0.00	0.00	0.00	0.00	0.00	20.00
2.3.1 .11.1 5	0.00	0.00	0.00	473.00	0.00	0.00	0.00	0.00	0.00	0.00	0.00	0.00	473.00
2.3.111.13	0.00	0.00	0.00	73.00	0.00	0.00	0.00	0.00	0.00	0.00	0.00	0.00	73.00
2.3.1 5.3 1	0.00	0.00	77.00	182.00	0.00	0.00	0.00	0.00	0.00	0.00	0.00	0.00	259.00
2.3.2.7.10.1	0.00	0.00	1,020.00	540.00	0.00	0.00	0.00	0.00	0.00	0.00	0.00	0.00	1,560.00
2.3.1.99.1.99	0.00	0.00	80.00	80.00	0.00	0.00	0.00	0.00	0.00	0.00	0.00	0.00	160.00
TOTAL	**0.00**	**756.00**	**11,952.00**	**7,830.00**	**756.00**	**756.00**	**378.00**	**756.00**	**378.00**	**0.00**	**0.00**	**0.00**	**23,562.00**

DESARROLLO DE NORMAS Y GUIAS TECNICAS EN NUTRICION PpR - PAN- ESANS

PART. ESPEC.	ENE	FEB	MAR	ABR	MAY	JUN	JUL	AGO	SET	OCT	NOV	DIC	TOTAL
2.3.2.2.4.4	0.00	5,000.00	0.00	0.00	0.00	0.00	0.00	0.00	0.00	0.00	0.00	0.00	5,000.00
2.3.2.1.2.2	0.00	3,528.00	0.00	4,500.00	4,356.00	0.00	0.00	0.00	0.00	0.00	0.00	0.00	12,384.00
2.3.2.7.10.1	0.00	756.00	0.00	465.00	1,740.00	0.00	0.00	0.00	0.00	0.00	0.00	0.00	2,961.00
2.3.2.1.2.99	0.00	0.00	0.00	100.00	100.00	0.00	0.00	0.00	0.00	0.00	0.00	0.00	200.00
2.3.1.5.1.2	0.00	140.00	0.00	120.00	194.00	0.00	0.00	0.00	0.00	0.00	0.00	0.00	454.00
2.3.2.7.11.99	0.00	0.00	0.00	291.00	0.00	0.00	0.00	0.00	0.00	0.00	0.00	0.00	291.00
2.3.2.5.1.1	0.00	400.00	0.00	400.00	400.00	0.00	0.00	0.00	0.00	0.00	0.00	0.00	1,200.00
2.3.2.2.3.1	0.00	1,510.00	0.00	0.00	0.00	0.00	0.00	0.00	0.00	0.00	0.00	0.00	1,510.00
TOTAL	**0.00**	**11,334.00**	**0.00**	**5,876.00**	**6,790.00**	**0.00**	**0.00**	**0.00**	**0.00**	**0.00**	**0.00**	**0.00**	**24,000.00**

COORDINACION DE ATENCION INTEGRAL DEL NIÑO

DESARROLLO DE NORMAS Y GUIAS (PPR- PAN)

PART. ESPEC.	ENE	FEB	MAR	ABR	MAY	JUN	JUL	AGO	SET	OCT	NOV	DIC	TOTAL
2.3.1.5.1.2				314.00			1,181.00						1,495.00
2.3.2.1.2.2				2,844.00			3,888.00						6,732.00
2.3.2.1.2.99				334.00			400.00						734.00
2.3.2.2.3.1				450.00									450.00
2.3.2.2.4.4							2,100.00						2,100.00
2.3.2.5.1.1				400.00			400.00						800.00
2.3.2.7.10.1				480.00			480.00						960.00
2.3.2.7.11.99							2,000.00						2,000.00
TOTAL	**0.00**	**0.00**	**0.00**	**4,822.00**	**0.00**	**0.00**	**10,449.00**	**0.00**	**0.00**	**0.00**	**0.00**	**0.00**	**15,271.00**

ESTRATEGIA SANITARIA REGIONAL DE INMUNIZACIONES

DESARROLLO DE NORMAS Y GUIAS (PPR- PAN)

PART. ESPEC.	ENE	FEB	MAR	ABR	MAY	JUN	JUL	AGO	SET	OCT	NOV	DIC	TOTAL
2.3.1.5.1.2			288.00	906.00									1,194.00
2.3.2.1.2.2			3,888.00	3,600.00									7,488.00
2.3.2.1.2.99				200.00									200.00
2.3.2.2.3.1			300.00										300.00
2.3.2.2.4.4			1,800.00										1,800.00
2.3.2.5.1.1			600.00	400.00									1,000.00
2.3.2.7.10.1			640.00	640.00									1,280.00
2.3.2.7.11.99			1,920.00	329.00									2,249.00
TOTAL	**0.00**	**0.00**	**9,436.00**	**6,075.00**	**0.00**	**0.00**	**0.00**	**0.00**	**0.00**	**0.00**	**0.00**	**0.00**	**15,511.00**

CONTROL DE CALIDAD NUTRICIONAL DE LOS ALIMENTOS

LABORATORIO REFERENCIAL

PART. ESPEC.	ENE	FEB	MAR	ABR	MAY	JUN	JUL	AGO	SET	OCT	NOV	DIC	TOTAL
2.32.8.1.1		2,300.00	2,300.00	2,300.00	2,300.00	2,300.00	2,600.00	2,300.00	2,300.00	2,300.00	2,300.00	2,600.00	25,900.00
2.32.8.1.2	0.00	99.00	99.00	99.00	99.00	99.00	99.00	99.00	99.00	99.00	99.00	99.00	1,089.00
TOTAL	**0.00**	**2,399.00**	**2,399.00**	**2,399.00**	**2,399.00**	**2,399.00**	**2,699.00**	**2,399.00**	**2,399.00**	**2,399.00**	**2,399.00**	**2,699.00**	**26,989.00**

HIGIENE ALIMENTARIA-DESA

PART. ESPEC.	ENE	FEB	MAR	ABR	MAY	JUN	JUL	AGO	SET	OCT	NOV	DIC	TOTAL
2.3.1.8.2.1	0.00	675.00	0.00	0.00	0.00	0.00	0.00	0.00	0.00	0.00	0.00	0.00	675.00

GOBIERNO REGIONAL DE HVCA. Vº Bº Ing. Guillermo Quispe Torres

GOBIERNO REGIONAL SUB GERENCIA DE PROGRAMAMIENTO ESTRATEGICO Y LOGISTICA

GOBIERNO REGIONAL Vº Bº ECON. MAXIMO MARINO REQUENA APAGUELLA GERENTE REGIONAL DE DESARROLLO ECONOMICO

GOBIERNO REGIONAL HUANCAVELICA Vº Bº Ing. Ruben Salinas

2.3.2.1.2.2	0.00	0.00	1,692.00	0.00	0.00	0.00	0.00	0.00	0.00	0.00	0.00	0.00	1,692.00
2.3.2.2.3.1	0.00	529.00	0.00	0.00	0.00	0.00	0.00	0.00	0.00	0.00	0.00	0.00	529.00
2.3.2.8.1.1	0.00	2,300.00	2,300.00	2,300.00	2,300.00	2,300.00	2,600.00	2,300.00	2,300.00	2,300.00	2,300.00	2,600.00	25,900.00
2.3.2.8.1.2	0.00	100.00	100.00	100.00	100.00	100.00	100.00	100.00	100.00	100.00	100.00	100.00	1,100.00
TOTAL	**0.00**	**3,604.00**	**4,092.00**	**2,400.00**	**2,400.00**	**2,400.00**	**2,700.00**	**2,400.00**	**2,400.00**	**2,400.00**	**2,400.00**	**2,700.00**	**29,896.00**

VIGILANCIA DE LA CALIDAD DEL AGUA PARA CONSUMO HUMANO-DESA

PART. ESPEC.	ENE	FEB	MAR	ABR	MAY	JUN	JUL	AGO	SET	OCT	NOV	DIC	TOTAL
2.3.2.1.2.2	0.00	594.00	756.00	972.00	972.00	594.00	0.00	0.00	0.00	0.00	0.00	0.00	3,888.00
2.3.1.3.1.1	0.00	0.00	1,550.00	0.00	0.00	0.00	0.00	0.00	0.00	0.00	0.00	0.00	1,550.00
2.3. 1 8. 2 1	0.00	0.00	4,845.00	0.00	0.00	0.00	0.00	0.00	0.00	0.00	0.00	0.00	4,845.00
2.3. 1 2. 1 1	0.00	0.00	400.00	0.00	0.00	0.00	0.00	0.00	0.00	0.00	0.00	0.00	400.00
2.3.1.5.1.2	0.00	0.00	1,399.00	0.00	0.00	0.00	0.00	0.00	0.00	0.00	0.00	0.00	1,399.00
2.3.2.7.11.99	0.00	0.00	853.00	0.00	0.00	0.00	0.00	0.00	0.00	0.00	0.00	0.00	853.00
2.3.2.2.3.1	0.00	0.00	3,000.00	0.00	0.00	0.00	0.00	0.00	0.00	0.00	0.00	0.00	3,000.00
2.3.2.2.4.4	0.00	0.00	750.00	0.00	0.00	0.00	0.00	0.00	0.00	0.00	0.00	0.00	750.00
2.3.1.9.9.1.9.9	0.00	0.00	1,100.00	0.00	0.00	0.00	0.00	0.00	0.00	0.00	0.00	0.00	1,100.00
TOTAL	**0.00**	**594.00**	**14,653.00**	**972.00**	**972.00**	**594.00**	**0.00**	**0.00**	**0.00**	**0.00**	**0.00**	**0.00**	**17,785.00**

PROGRAMA PRESUPUESTAL MATERNO NEONATAL

F1: ARTICULACIÓN DE OBJETIVOS

OBJETIVOS ESTRATÉGICOS (1)	OBJETIVOS GENERALES (2)	OBJETIVOS ESPECÍFICOS (3)	INDICADOR DE RESULTADO (4)			
			DENOMINACIÓN (4.1)	FORMA DE CALCULO (4.2)	LINEA DE BASE (4.3)	MEDIOS DE VERIFICACIÓN (4.4)
Fortalecer la rectoria y autoridad sanitaria regional, para conducir, orientar, dirigir e implementar las politicas y el pesr de salud, de manera concertada e intersectorial	Garantizar la operatividad del equipo de gestion para el cumplimiento de las politicas publicas, plan regional sectorial, pei y poi en funcion a la mision vision de la region.	Monitoreo supervision evaluacion	Supervisión y Monitoreo Integral de las actividades del Programa Regional de Salud Sexual y Reproductiva a las 7 redes de salud y establecimientos de riesgos.	N° deSupervisión y Monitoreo Integral de las actividades del Programa Regional de Salud Sexual y Reproductiva ejecutadas / N° deSupervisión y Monitoreo Integral de las actividades del Programa Regional de Salud Sexual y Reproductiva programadas	4	Informes tecnicos de la Estrategia de Salud sexual y Reproductiva
			Reuniones del Comité de Prevencion de Mortalidad Materna - Perinatal Institucional y Ampliado	Nro de Reuniones del Comité de PMM realizadas / Nro de Reuniones del Comité de PMM programadas	8	Informe Técnicos y Acta de compromisos
	Garantizar un adecuado y actualizado analisis situacional de salud regional y local.	Desarrollo de las normas y guias tecnicas en salud materno neonatal	Taller de Implementación de Vigilancia Epidemiológica de Morbilidad Extrema Materna	N° de taller ejecutado/N° de taller programado	0	Informe Técnicos y Acta de compromisos
			Taller de Manejo estandarizado y analisis del SIP - PYFON	N° de taller ejecutado/N° de taller programado	100	Informe Técnicos y Acta de compromisos
			Taller de ATENCION PRENATAL REENFOCADA	N° de taller ejecutado/N° de taller programado	100	Informe Técnicos y Acta de compromisos
			Taller de Fortalelcimiento del Sistema de Referencia y Contrarreferencia Comunal e Institucional en la Región	N° de taller ejecutado/N° de taller programado	0	Informe Técnicos y Acta de compromisos
			Capacitación Teórico Práctico al Personal de Laboratorio de Centros de Salud y HDH en el diagnóstico laboratorial en las áreas de hematologia y bioquimica sanguinea.	N° de taller ejecutado/N° de taller programado	0	Informe Técnicos y Acta de compromisos
Desarrollar entomos saludables y promoción de estilos de vida saludable, concertada y con participación social	Desarrollar y conducir el Planemiento Estrategico de la Comunicación Educativa en Salud	Implementar Planes Estrategicos de Comunicación Educativa, para la promoción de practivas y entomos saludables.	Escenarios de promocion de la salud con Planes Estrategicos de Comunicación Educativa (PECES) implementados	N° Planes Estrategicos de Comunicación Educativa implementados/N° de planes programados X 100	10	Plan aprobado, con Resolución Directoral, Informes, evidencias fotografica y audiovisuales

F2: PROGRAMACIÓN DE ACTIVIDADES

GOBIERNO REGIONAL DE HVCA. V°B° Ing. Guillermo Quispe Torres GERENCIA REGIONAL INFRAESTRUCTURA

GOBIERNO REGIONAL REG. PLANEAM. PRES. ACOND. TERRITORIAL SUB GERENCIA DE PLANEAMIENTO ESTRATEGICO Y ESTADISTICA

GOBIERNO REGIONAL V°B° ECON. MARIO HARO REQUIS. APAICELLA GERENTE REGIONAL DE DESARROLLO ECONOMICO HUANCAVELICA

GOBIERNO REGIONAL HUANCAVELICA V°B° Ing. Nicolas Suárez Gonzales GERENCIA REG. DE ADM. Y GT.

OBJETIVO ESPECÍFICO (1)	ACTIVIDADES (2)	INDICADOR (3)		COSTO REFER. S/. (4)	CRONOGRAMA DE ACTIVIDADES (5)				FTE. FTO (6)	RESPONSABLE (7)
		UNID. MED. (3.1)	META ANUAL (3.2)		I TRIM. (5.1)	II TRIM. (5.2)	III TRIM. (5.3)	IV TRIM (5.4)		
Monitoreo supervision evaluacion	Supervision y Monitoreo Integral de las actividades del Programa Regional de Salud Sexual y Reproductiva a las 7 redes de salud y establecimientos de	Informe	7	65,655.60	1				D.T.	Coordinacion de la ESSyR
	Reuniones del Comité de Prevencion de Mortalidad Materna - Perinatal Institucional y Ampliado	Informe	12	2,375.00	3	3	3	3	D.T.	Coordinacion de la ESSyR
Desarrollo de las normas y guias tecnicas en salud materno neonatal	Taller de Implementación de Vigilancia Epidemiológica de Morbilidad Extrema Materna	Informe	1	10,344.00		1			D.T.	Coordinacion de la ESSyR
	Difusion y adecuacion de Normas - Taller de ATENCION PRENATAL REENFOCADA	Informe	1	12,127.40		1			D.T.	Coordinacion de la ESSyR
	Difusion y adecuacion de Normas: Taller de Manejo y analisis del SIP - PYFON	Informe	1	20,282.00	1				D.T.	Coordinacion de la ESSyR
	Taller de Fortalecimiento de la Operatividad del SRC Comunal e Institucional en la Región	Informe	1	6,086.00	1				D.T.	Coordinacion de la ESSyR
	Capacitación Teórico-Práctico al Personal de Laboratorio de los EE.SS. Y HDH, en el diagnóstico laboratorial en las áreas de hematologia y bioquimica sanguinea	Informe	1	13,612.00		1			D.T.	Coordinacion de la ESSyR - PROMS
Implementar Planes Estrategicos de Comunicación Educativa, para la promoción de practivas y entornos saludables.	Programa de Comunicación Informativa de la Estrategia de Salud Sexual y Reproductiva	Informe	1	3,000.00		1			D.T.	Coordinacion de la ESSyR - DEPS
				133,482.00						

F5: CONSOLIDADO MENSUALIZADO DEL PRESUPUESTO ESTIMADO PARA EL 2013

MONITOREO, SUPERVISION Y EVALUACION EN SALUD SEXUAL Y REPRODUCTIVA - (PIA PpR TRADICIONAL)

PART. ESPEC.	ENE	FEB	MAR	ABR	MAY	JUN	JUL	AGO	SET	OCT	NOV	DIC	TOTAL
2.3.1.3.1.1		1,150.00											1,150.00
2.3.2.1.2.2		3,024.00											3,024.00
2.3.1.5.1.2		2,394.00											2,394.00
2.3.2 7.11 99		290.60											290.60
2.3.2.2.3.1		500.00				800.00							1,300.00
2.3.1.5.3.1		50.00											50.00
2.3.2.8.1.1		4,900.00	4,900.00	4,900.00	4,900.00	4,900.00	5,800.00	4,900.00	4,900.00	4,900.00	4,900.00	5,800.00	55,700.00
2.3.2.8.1.2		297.00	297.00	297.00	297.00	297.00	297.00	297.00	297.00	297.00	297.00	297.00	3,267.00
2.3.1.1.1.1		255.00											255.00
2.3.2.7.10.1		600.00											600.00
TOTAL	**0.00**	**13,460.60**	**5,197.00**	**5,197.00**	**5,197.00**	**5,997.00**	**6,097.00**	**5,197.00**	**5,197.00**	**5,197.00**	**5,197.00**	**6,097.00**	**68,030.60**

DESARROLLO DE LAS NORMAS Y GUIAS TECNICAS EN SALUD SEXUAL Y REPRODUCTIVA (PIA PpR-TRADICIONAL)

PART. ESPEC.	ENE	FEB	MAR	ABR	MAY	JUN	JUL	AGO	SET	OCT	NOV	DIC	TOTAL
2.3.2.1.2.2			19,116.00	15,930.00		11,304.00							46,350.00
2.3.2.1.2.99			210.00	480.00		210.00							900.00
2.3.27.10.1			3,264.00	2,748.00		1,368.00							7,380.00
2.3.2.5.1.1			300.00	900.00		450.00							1,650.00
2.3.2.7.11.99			2,922.00	1,756.40									4,678.40
2.3.2.1.2.1				280.00		280.00							560.00
2.3.1.5.1.2			556.00	377.00									933.00
TOTAL	**0.00**	**0.00**	**26,368.00**	**22,471.40**	**0.00**	**13,612.00**	**0.00**	**0.00**	**0.00**	**0.00**	**0.00**	**0.00**	**62,451.40**

POBLACION INFORMADA EB SALUD SEXUAL Y REPRODUCTIVA POR MEDIOS DE DIFUSION MASIVA (PIA PpR-TRADICIONAL)

PART. ESPEC.	ENE	FEB	MAR	ABR	MAY	JUN	JUL	AGO	SET	OCT	NOV	DIC	TOTAL

GOBIERNO REGIONAL DE HVCA. GERENCIA DE ESTRUCTURA V°B° Ing. Guillermo Quispe Torres

GOBIERNO REGIONAL REG. PLANEAM. PRES. ACOND. TER. SUB GERENCIA DE PLANEAMIENTO ESTRATEGICO Y ACONDICIONAMIENTO TERRITORIAL

GOBIERNO REGIONAL V°B° ECON. MARIO MARINO REQUENA CAPACHILLA GERENTE REGIONAL DE DESARROLLO ECONOMICO HVCA.

GOBIERNO REGIONAL HUANCAVELICA GERENCIA V°B° Ing. Rodas Suárez Gonzales

2.3.1.99.1.3			1,500.00										1,500.00
2.3.2.2.4.1		1,200.00											1,200.00
2.3.2.7.11.99		300.00											300.00
TOTAL	**0.00**	**1,500.00**	**1,500.00**	**0.00**	**0.00**	**0.00**	**0.00**	**0.00**	**0.00**	**0.00**	**0.00**	**0.00**	**3,000.00**

PROGRAMA PRESUPUESTAL ITS-VIH/SIDA

F1: ARTICULACIÓN DE OBJETIVOS

OBJETIVOS ESTRATÉGICOS (1)	OBJETIVOS GENERALES (2)	OBJETIVOS ESPECÍFICOS (3)	INDICADOR DE RESULTADO (4)			
			DENOMINACIÓN (4.1)	FORMA DE CALCULO (4.2)	LINEA DE BASE (4.3)	MEDIOS DE VERIFICACIÓN (4.4)
Implementar el modelo de atencion de gestion por resultados (gpr), y aseguramiento universal para mejorar la atencion integral por etapas de vida	Disminuir y controlar las enfermedades transmisibles	Disminuir la incidencia de enfermedades trasmisibles en la poblacion general y poblacion vulnerable en TBC, ITS-VIH/Sida	N° casos de its con manejo sindromico tratados	N° casos de its con manejo sindromico tratados / Casos de its con manejo sindromico diagnosticados x 100	13421	Informe mensual de la esr p. y c. its, vih/sida

F2: PROGRAMACIÓN DE ACTIVIDADES

OBJETIVO ESPECÍFICO (1)	ACTIVIDADES (2)	INDICADOR (3)		COSTO REFER. S/. (4)	CRONOGRAMA DE ACTIVIDADES (5)				FTE. FTO (6)	RESPONSABLE (7)
		UNID. MED. (3.1)	META ANUAL (3.2)		I TRIM. (5.1)	II TRIM. (5.2)	III TRIM. (5.3)	IV TRIM (5.4)		
Disminuir la incidencia de enfermedades trasmisibles en la poblacion general y poblacion vulnerable en TBC, ITS-VIH/Sida	Supervision y monitoreo a redes y mr de salud, de la estrategia sanitaria de prevencion y control de its, vih/sida	Monitoreo	5	5,000.00	1	1	1	2	D.T.	COORD. ESR P. y C. ITS, VIH/SIDA
	Evaluacion a redes de salud y hospital departamental huancavelica de la estrategia sanitaria de prevencion y control de its, vih/sida	Evaluacion	1	2,000.00	1				D.T.	COORD. ESR P. y C. ITS, VIH/SIDA
	Difusion y adecuacion de normas tecnicas, capacitacion en diagnostico y tratamiento de casos de la estrategia sanitaria de prevencion y control de its, vih/sida	Taller	1	9,400.00		1			D.T.	COORD. ESR P. y C. ITS, VIH/SIDA
	Reuniones multisectoriales de la estrategia sanitaria de prevencion y control de its, vih/sida	Reunion	2	0.00				2	D.T.	COORD. ESR P. y C. ITS, VIH/SIDA
				16,400.00						

F5: CONSOLIDADO MENSUALIZADO DEL PRESUPUESTO ESTIMADO PARA EL 2013

MONITOREO ,SUPERVISION, EVALUACION Y CONTROL DE LA ESTRATEGIA SANITARIA REGIONAL DE PREVENCION Y CONTROL DE ITS-VIH/SIDA (META 45)

PART. ESPEC.	ENE	FEB	MAR	ABR	MAY	JUN	JUL	AGO	SET	OCT	NOV	DIC	TOTAL
2.3.1.3.1.1		1,110.00											1,110.00
2.3.2.1.2.2		378.00		378.00		378.00		378.00		378.00			1,890.00
2.3.1.5.1.2		1,000.00											1,000.00
2.3.2 2.3 1		1,000.00											1,000.00
2.6.3.2.3.1		2,000.00											2,000.00
TOTAL	**0.00**	**5,488.00**	**0.00**	**378.00**	**0.00**	**378.00**	**0.00**	**378.00**	**0.00**	**378.00**	**0.00**	**0.00**	**7,000.00**

DESARROLLO DE NORMAS Y GUIAS TECNICAS PARA LA PREVENCION Y CONTROL DE ITS-VIH/SIDA (META 46)

PART. ESPEC.	ENE	FEB	MAR	ABR	MAY	JUN	JUL	AGO	SET	OCT	NOV	DIC	TOTAL
2.3.1.5.1.2					766.00								766.00
2.3.2.1.2.2						6,534.00							6,534.00
2.3.2.7.1.0.1						1,272.00							1,272.00
2.3.2.1.2.99						300.00							300.00
2.32.7.1.1.99					528.00								528.00
TOTAL	**0.00**	**0.00**	**0.00**	**0.00**	**1,294.00**	**8,106.00**	**0.00**	**0.00**	**0.00**	**0.00**	**0.00**	**0.00**	**9,400.00**

PROGRAMA PRESUPUESTAL TBC

F1: ARTICULACIÓN DE OBJETIVOS

OBJETIVOS ESTRATÉGICOS (1)	OBJETIVOS GENERALES (2)	OBJETIVOS ESPECÍFICOS (3)	INDICADOR DE RESULTADO (4)			
			DENOMINACIÓN (4.1)	FORMA DE CALCULO (4.2)	LINEA DE BASE (4.3)	MEDIOS DE VERIFICACIÓN (4.4)

GOBIERNO REGIONAL DE HVCA. V° B° Ing. Guillermo Quispe Torres GERENCIA ESTRUCTURA

GOBIERNO REGIONAL PLANEAM. PRES. ACONDICIONAMIENTO TERRITORIAL

GOBIERNO REGIONAL V° B° ECON. MAXIMO MARINO REQUENA CAPACELLA GERENTE REGIONAL DE DESARROLLO ECONOMICO HUANCAVELICA

GOBIERNO REGIONAL HUANCAVELICA V°B° Ing. Rodan Suárez Director

Implementar el modelo de atenciónde gestión por resultados (GpR), y aseguramiento universal para mejorar la atención integral por etapas de vida.	Disminuir y controlar las enfermedades transmisibles.	Disminuir la incidencia de enfermedades transmisibles en la población general y población vulnerable en TBC - VIH/SIDA.	% de Plan ANUAL de Monitoreo y supervision ESPCT	N° de plan monitereo y supervision elaborado/ N° de plan programado x 100	1	Plan elaborado
			% de Monitoreos y supervisones realizas a redes MR y EE.SS. Priorizados.	N° de Monitoreos y supuervisones realizadas/N° de monitoreo y supervisones programados x 100	4	Informe
			Capacitación para la implementar el manejo de casos TB MDR y la Estrategia DOTS PLUS derigido a medicos consultores y equipo CERI	Informe	1	Informe
		Mejorar la Red de laboratorios Regional	% Control de Calidad de Laminas de baciloscopias de la Red de laboratorios y diagnostico, control de TB a nivel de la DIRESA.	N° de red de laboratorio con control de calidad de laminas de TB/N° de muestras programadas x 100	2753	Registro bacteriologico (cultivo)
Desarrollar entornos saludables y promoción de estilos de vida saludable, concertada y con participación social	Desarrollar y conducir el Planemiento Estrategico de la Comunicación Educativa en Salud	Implementar Planes Estrategicos de Comunicación Educativa, para la promoción de practivas y entornos saludables.	Escenarios de promocion de la salud con Planes Estrategicos de Comunicación Educativa (PECES) implementados	N° Planes Estrategicos de Comunicación Educativa implementados/N° de planes programados X 100	10	Plan aprobado, con Resolución Directoral, Informes, evidencias fotografica y audiovisuales

F2: PROGRAMACIÓN DE ACTIVIDADES

OBJETIVO ESPECÍFICO (1)	ACTIVIDADES (2)	INDICADOR (3)		COSTO REFER. S/. (4)	CRONOGRAMA DE ACTIVIDADES (5)				FTE. FTO (6)	RESPONSABLE (7)
		UNID. MED. (3.1)	META ANUAL (3.2)		I TRIM. (5.1)	II TRIM. (5.2)	III TRIM. (5.3)	IV TRIM (5.4)		
Disminuir la incidencia de enfermedades transmisibles en la población general y población vulnerable en TBC - ITS - VIH/SIDA.	Plan ANUAL de Monitoreo y supervision ESPCT	Plan elaborado	1	0.00	1				D.T.	Lic. Olga Espinoza Ochoa
	Monitoreos y Supervisones a Redes, MR. EE.SS. Priorizados.	Informe	3	15,000.00	2	1			D.T.	Lic. Olga Espinoza Ochoa
	Capacitación para la implementar el manejo de casos TB MDR y la Estrategia DOTS PLUS derigido a medicos consultores y equipo CERI	Informe	1	9,400.00		1			D.T.	Lic. Olga Espinoza Ochoa
Mejorar la Red de laboratorios Regional	Fortalecimiento en el Control de Calidad de Laminas de baciloscopias de la Red de laboratorios y diagnostico, control de TB a nivel de la DIRESA.	Informe	3028	42,800.00	757	757	757	757	D.T.	Blga. Ana Gonzales Aguado
Implementar Planes Estrategicos de Comunicación Educativa, para la promoción de practivas y entornos saludables.	Programa de Comunicación Informativa de TBC- VIH/SIDA	Informe	1	7,295.00				1	D.T.	DEPS
	Comunicación social									
	Educación y Difusión en Población			2,400.00						
				76,895.00						

F5: CONSOLIDADO MENSUALIZADO DEL PRESUPUESTO ESTIMADO PARA EL 2013

MONITOREO, SUPERVISION, EVALUACION Y CONTROL DE VIH/SIDA - TUBERCULOSIS

PART. ESPEC.	ENE	FEB	MAR	ABR	MAY	JUN	JUL	AGO	SET	OCT	NOV	DIC	TOTAL
2.3. 1 3. 1 1	1,670.00												1,670.00
2.3.2.1.2.99		180.00											180.00
2.3.2.1.2.2		1,134.00	1,008.00	1,008.00									3,150.00
2.6.3 2.3 1		10,000.00											10,000.00
TOTAL	**1,670.00**	**11,314.00**	**1,008.00**	**1,008.00**	**0.00**	**0.00**	**0.00**	**0.00**	**0.00**	**0.00**	**0.00**	**0.00**	**15,000.00**

DESARROLLO DE NORMAS TECNICAS VIH/SIDA - TUBERCULOSIS

PART. ESPEC.	ENE	FEB	MAR	ABR	MAY	JUN	JUL	AGO	SET	OCT	NOV	DIC	TOTAL
2.3.2.1.2.2				5,004.00									5,004.00
2.3.2.1.2.1				600.00									600.00
2.3.2.1.2.99				400.00									400.00
2.3.2.5.1.1				600.00									600.00
2.3.2.7.10.1				560.00									560.00
2.3.1.5.1.2.			497.50										497.50

Vº Bº
Ing. Guillermo Quispe Torres

GOBIERNO REGIONAL HUANCAVELICA
Vº Bº
ECON. MAXIMO MARINO REQUENA APACELLA
GERENTE REGIONAL DE DESARROLLO ECONOMICO

GOBIERNO REGIONAL HUANCAVELICA
Vº Bº

2.3.15.99.99			90.00										90.00
2. 3. 2 7. 11 99			765.50										765.50
2.3.2 2.3 1			600.00										600.00
2. 3. 1. 5. 3.1			70.00										70.00
2.3.16.199			175.00										175.00
2.3.1 2.1 2			38.00										38.00
TOTAL	**0.00**	**0.00**	**2,236.00**	**7,164.00**	**0.00**	**0.00**	**0.00**	**0.00**	**0.00**	**0.00**	**0.00**	**0.00**	**9,400.00**

POBLACION INFORMADA SOBRE LA PREVENCION DE TBC, Y USO CORRECTO DEL CONDON PARA LA PREVENCION DEL ITS - VIH/SIDA-COMUNICACION

PART. ESPEC.	ENE	FEB	MAR	ABR	MAY	JUN	JUL	AGO	SET	OCT	NOV	DIC	TOTAL
23.199.13		1,180.00									1,760.00		2,940.00
23.199.199		800.00									1,200.00		2,000.00
23.27.101											500.00		500.00
23.22.41											2,400.00		2,400.00
23.27.11.99		107.00									740.00		847.00
23.21.22							1,008.00						1,008.00
TOTAL	**0.00**	**2,087.00**	**0.00**	**0.00**	**0.00**	**0.00**	**1,008.00**	**0.00**	**0.00**	**0.00**	**6,600.00**	**0.00**	**9,695.00**

DIAGNOSTICO DE TUBERCULOSIS-LABORATORIO

PART. ESPEC.	ENE	FEB	MAR	ABR	MAY	JUN	JUL	AGO	SET	OCT	NOV	DIC	TOTAL
2.6. 3 2.4 2		18,000.00											18,000.00
2.3. 2.8.1.1		2,300.00	2,300.00	2,300.00	2,300.00	2,300.00	2,600.00	2,300.00	2,300.00	2,300.00	2,300.00		23,300.00
2.3. 2.8.1.2		98.55	98.55	98.55	98.55	98.55	98.55	98.55	98.55	98.55	98.55		985.50
2.3.1 8 2 1			514.50										514.50
TOTAL	**0.00**	**20,398.55**	**2,913.05**	**2,398.55**	**2,398.55**	**2,398.55**	**2,698.55**	**2,398.55**	**2,398.55**	**2,398.55**	**2,398.55**	**0.00**	**42,800.00**

PROGRAMA PRESUPUESTAL TBC

F1: ARTICULACIÓN DE OBJETIVOS

OBJETIVOS ESTRATÉGICOS (1)	OBJETIVOS GENERALES (2)	OBJETIVOS ESPECÍFICOS (3)	INDICADOR DE RESULTADO (4)			
			DENOMINACIÓN (4.1)	FORMA DE CALCULO (4.2)	LINEA DE BASE (4.3)	MEDIOS DE VERIFICACIÓN (4.4)
Implementar el modelo de atencion de gestion por resultados (gpr), y aseguramiento universal para mejorar la atencion integral por etapas de vida	Disminuir y controlar las enfermedades no transmisibles	Diagnosticar oportunamente los casos de cancer en la poblacion para el manejo adecuado	N° Diagnósticos oportunos de Cancer detectados (Cancer de Cuello Uterino)	N° Dx de Cancer detectados CaCu./Total de tamizajes realizados (PAPs) x 100	5576	Informes Mensuales de Cancer -PAP
Desarrollar entomos saludables y promoción de estilos de vida saludable, concertada y con participación social	Desarrollar y conducir el Planemiento Estrategico de la Comunicación Educativa en Salud	Implementar Planes Estrategicos de Comunicación Educativa, para la promoción de practivas y entomos saludables.	Escenarios de promocion de la salud con Planes Estrategicos de Comunicación Educativa (PECES) implementados	N° Planes Estrategicos de Comunicación Educativa implementados/N° de planes programados X 100	10	Plan aprobado, con Resolución Directoral, Informes, evidencias fotografica y audiovisuales

F2: PROGRAMACIÓN DE ACTIVIDADES

OBJETIVO ESPECÍFICO (1)	ACTIVIDADES (2)	INDICADOR (3)		COSTO REFER. S/. (4)	CRONOGRAMA DE ACTIVIDADES (5)				FTE. FTO (6)	RESPONSABLE (7)
		UNID. MED. (3.1)	META ANUAL (3.2)		I TRIM. (5.1)	II TRIM. (5.2)	III TRIM. (5.3)	IV TRIM (5.4)		
Diagnosticar oportunamente los casos de cancer en la poblacion para el manejo adecuado	Supervision y monitoreo a redes y mr de salud, de la estrategia sanitaria de prevencion y control de cancer	Monitoreo	5	7,450.00	1	1	2	1	D.T.	Coordinación ESR. P. y C. Cáncer
	Evaluacion a redes de salud y hospital departamental huancavelica de la estrategia sanitaria de prevencion y control de cancer	Evaluacion	1	2,550.00	1				D.T.	Coordinación ESR. P. y C. Cáncer
	Difusion y adecuacion de normas tecnicas, capacitacion en diagnostico y tratamiento de casos de la estrategia sanitaria de prevencion y control de cancer	Taller	2	30,000.00	1	1			D.T.	Coordinación ESR. P. y C. Cáncer
Implementar planes Estrategicos de	Programa de Comunicacion de Prevencion y Control de Cancer								D.T.	

GOBIERNO REGIONAL DE HVCA. V°B° Ing. Guillermo Quispe Torres GERENCIA REGIONAL DE INFRAESTRUCTURA

GOBIERNO REGIONAL PLANEAM. PRES. Y ACONDICIONAMIENTO TERRITORIAL

GOBIERNO REGIONAL V° B° ECON. MARIO MARIMO REQUENA CASTILLA GERENTE REGIONAL DE DESARROLLO ECONÓMICO HUANCAVELICA

GOBIERNO REGIONAL HUANCAVELICA V°B° Ing. Rodan Suárez Gonzales GERENCIA REG. PLAN. Y PR.

comunicación educativa, para la promoción de practicas y entornos saludables	Comunicación social	Informe	1	2,870.00			1		D.T.	DEPS Y DEyCps
	Educación y Difusión en Población			2,130.00						
				45,000.00						

F5: CONSOLIDADO MENSUALIZADO DEL PRESUPUESTO ESTIMADO PARA EL 2013

MONITOREO ,SUPERVISION, EVALUACION Y CONTROL DE LA ESTRATEGIA SANITARIA REGIONAL DE PREVENCION Y CONTROL DE CANCER (META 103)

PART. ESPEC.	ENE	FEB	MAR	ABR	MAY	JUN	JUL	AGO	SET	OCT	NOV	DIC	TOTAL
2.3.1.3.1.1		2,100.00											2,100.00
2.3.2.1.2.2		378.00	1,080.00	378.00		378.00	1,080.00	378.00		378.00			4,050.00
2.3.2.1.2.1			200.00				200.00						400.00
2.3.2.7.1.1.99						835.00							835.00
2.3.1.5.1.2		999.00											999.00
2.3.2 2.3 1		900.00											900.00
2.3.1.1.1.1		39.00				39.00			39.00		39.00		156.00
2.3.2.1.2.99		140.00				140.00			140.00		140.00		560.00
TOTAL	**0.00**	**4,556.00**	**1,280.00**	**378.00**	**0.00**	**1,392.00**	**1,280.00**	**378.00**	**179.00**	**378.00**	**179.00**	**0.00**	**10,000.00**

DESARROLLO DE NORMAS Y GUIAS TECNICAS PARA LA PREVENCION Y CONTROL DE CANCER (META 104)

PART. ESPEC.	ENE	FEB	MAR	ABR	MAY	JUN	JUL	AGO	SET	OCT	NOV	DIC	TOTAL
2.3.27.31			5,280.00										5,280.00
2.3.1.5.1.2		1,919.00			999.00								2,918.00
2.3.2.1.2.2					7,668.00								7,668.00
2.3.2.7.1.0.1			3,480.00		1,272.00								4,752.00
2.3.2.5.1.1			900.00		450.00								1,350.00
2.3.2.1.2.99			600.00		300.00								900.00
2.3.2.7.1.1.99		872.00											872.00
2.3.22.44		6,060.00								200.00			6,260.00
TOTAL	**0.00**	**8,851.00**	**10,260.00**	**0.00**	**10,689.00**	**0.00**	**0.00**	**0.00**	**0.00**	**200.00**	**0.00**	**0.00**	**30,000.00**

POBLACION INFORMADA Y SENSIBILIZADA EN CUIDADO DE LA SALUD DEL CANCER DE CERVIX CANCER DE MAMA, CANCER GASTRICO, CANCER DE PROSTATA Y CANCER DE PULMON

PART. ESPEC.	ENE	FEB	MAR	ABR	MAY	JUN	JUL	AGO	SET	OCT	NOV	DIC	TOTAL
23.1.99.13									1,900.00				1,900.00
23.2.7.10.1									500.00				500.00
23.22.41									2,130.00				2,130.00
23.27.11.99									390.00				390.00
23.15.12									80.00				80.00
TOTAL	**0.00**	**0.00**	**0.00**	**0.00**	**0.00**	**0.00**	**0.00**	**0.00**	**5,000.00**	**0.00**	**0.00**	**0.00**	**5,000.00**

PPR METAXENICAS Y ZOONOSIS

F1: ARTICULACIÓN DE OBJETIVOS

OBJETIVOS ESTRATÉGICOS (1)	OBJETIVOS GENERALES (2)	OBJETIVOS ESPECÍFICOS (3)	INDICADOR DE RESULTADO (4)			
			DENOMINACIÓN (4.1)	FORMA DE CALCULO (4.2)	LINEA DE BASE (4.3)	MEDIOS DE VERIFICACIÓN (4.4)

GOBIERNO REGIONAL DE HVCA. Vº Bº Ing. Guillermo Quispe Torres GERENCIA REGIONAL INFRAESTRUCTURA

GOBIERNO REGIONAL HUANCAVELICA

GOBIERNO REGIONAL Vº Bº ECON. MARIO MARINO REQUENA APAICELLA GERENTE REGIONAL DE DESARROLLO ECONOMICO HUANCAVELICA

GOBIERNO REGIONAL HUANCAVELICA Vº Bº Ing. Andres Suárez Gonzales GERENCIA REG. RR.HH. Y SA.

Implementar el modelo de atencion de gestion por resultados (gpr), y aseguramiento universal para mejorar la atencion integral por etapas de vida	Disminuir y Controlar las Enfermedades Transmisibles	Disminuir la incidencia de Enfermedades Metaxenicas y Zoonosis en la Poblacion General en la Region de Huancavelica	% De Monitoreo a Redes, MR y Centro de Salud	N° de Monitoreo realizads x 100 / Numero de Monitoreo programadas	3	Informes
			% De Supervision y Monitoreo a Redes, MR y Centro de Salud	N° de supervisiones realizads x 100 / Numero de supervisiones programadas	5	Informes
			% De Evaluacion realizado a Hospital y Redes de salud	N° de Evaluaciones realizads x 100 / Numero de Evaluaciones programadas	2	Informes

F2: PROGRAMACIÓN DE ACTIVIDADES

OBJETIVO ESPECÍFICO (1)	ACTIVIDADES (2)	INDICADOR (3)		COSTO REFER. S/. (4)	CRONOGRAMA DE ACTIVIDADES (5)				FTE. FTO (6)	RESPONSABLE (7)
		UNID. MED. (3.1)	META ANUAL (3.2)		I TRIM. (5.1)	II TRIM. (5.2)	III TRIM. (5.3)	IV TRIM (5.4)		
Disminuir la incidencia de Enfermedades Metaxenicas y Zoonosis en la Poblacion General en la Region de Huancavelica	Monitoreo a Redes y MR de Salud	Monitoreo	3	2,172.00	1	1	1		D.T.	Coordinacion Estrategias Sanitarias de Enfermedades Metaxenicas y Zoonosis
	Supervisiones y Monitoreo a Redes y MR de Salud	Supervision	5	3,312.00		2	2	1	D.T.	Coordinacion Estrategias Sanitarias de Enfermedades Metaxenicas y Zoonosis
	Evaluacion realizado a REDES Y Hospital Dptal Huancavelica	Evaluacion	2	8,016.00	1		1		D.T.	Coordinacion Estrategias Sanitarias de Enfermedades Metaxenicas y Zoonosis
				13,500.00						

F5: CONSOLIDADO MENSUALIZADO DEL PRESUPUESTO ESTIMADO PARA EL 2013

MONITOREO SUPERVISION. EVALUACION Y CONTROL DE LAS ESTRATEGIAS SANITARIAS DE ENFERMEDADES METAXENICAS Y ZOONOSIS

PART. ESPEC.	ENE	FEB	MAR	ABR	MAY	JUN	JUL	AGO	SET	OCT	NOV	DIC	TOTAL
2.3.1.3.1.1	0.00	372.00	0.00	0.00	0.00	0.00	0.00	0.00	0.00	0.00	0.00	0.00	372.00
2.3.2.1.2.2	0.00	4,032.00	756.00	288.00	756.00	288.00	3,600.00	756.00	756.00	756.00	0.00	0.00	11,988.00
2.3.2.1.2.99	0.00	200.00	0.00	0.00	0.00	0.00	140.00	0.00	0.00	0.00	0.00	0.00	340.00
2.3.2.7.10.1	0.00	480.00	0.00	0.00	0.00	0.00	320.00	0.00	0.00	0.00	0.00	0.00	800.00
TOTAL	**0.00**	**5,084.00**	**756.00**	**288.00**	**756.00**	**288.00**	**4,060.00**	**756.00**	**756.00**	**756.00**	**0.00**	**0.00**	**13,500.00**

BIENES DE CAPITAL

DIAGNOSTICO Y TRATAMIENTO DE ENFERMEDADES METAXENICAS (Laboratorio)

PART. ESPEC.	ENE	FEB	MAR	ABR	MAY	JUN	JUL	AGO	SET	OCT	NOV	DIC	TOTAL
26.3.2.4.2	0.00		5,000.00										5,000.00
26.3.2.3.1			5,500.00										5,500.00
TOTAL	**0.00**	**0.00**	**10,500.00**	**0.00**	**0.00**	**0.00**	**0.00**	**0.00**	**0.00**	**0.00**	**0.00**	**0.00**	**10,500.00**

MONITOREO SUPERVISION. EVALUACION Y CONTROL DE LAS ESTRATEGIAS SANITARIAS DE ENFERMEDADES METAXENICAS Y ZOONOSIS

PART. ESPEC.	ENE	FEB	MAR	ABR	MAY	JUN	JUL	AGO	SET	OCT	NOV	DIC	TOTAL
26.3.2.999			7,500.00										7,500.00
26.3.2.9.2	0.00		7,500.00									0.00	7,500.00
TOTAL	**0.00**	**0.00**	**15,000.00**	**0.00**	**0.00**	**0.00**	**0.00**	**0.00**	**0.00**	**0.00**	**0.00**	**0.00**	**15,000.00**

PPR NO TRANSMISIBLES

F1: ARTICULACIÓN DE OBJETIVOS

OBJETIVOS ESTRATÉGICOS (1)	OBJETIVOS GENERALES (2)	OBJETIVOS ESPECÍFICOS (3)	INDICADOR DE RESULTADO (4)			
			DENOMINACIÓN (4.1)	FORMA DE CALCULO (4.2)	LINEA DE BASE (4.3)	MEDIOS DE VERIFICACIÓN (4.4)
Implementar el modelo de atencion de gestion por resultados (gpr), y aseguramiento universal para mejorar la atencion integral por etapas de vida	Disminuir y controlar las Programa Estrategico de Enfermedades	Disminuir la prevalencia de enfermedades no transmisibles de la población	Porcentaje de Evaluaciones del Programa Estrategico de Enfermedades No transmisible	Evaluaciones del Programa Estrategico de Enfermedades Socializadas/Total de Supervisiones programadas X 100.	1	POA, Informe, Plan de Accion.

F2: PROGRAMACIÓN DE ACTIVIDADES

OBJETIVO ESPECÍFICO (1)	ACTIVIDADES (2)	INDICADOR (3)		COSTO REFER. S/. (4)	CRONOGRAMA DE ACTIVIDADES (5)				FTE. FTO (6)	RESPONSABLE (7)
		UNID. MED. (3.1)	META ANUAL (3.2)		I TRIM. (5.1)	II TRIM. (5.2)	III TRIM. (5.3)	IV TRIM (5.4)		
Disminuir la prevalencia de enfermedades no transmisibles de la población	Reunion Regional de Evaluación de las Actividades y POAS de las Redes de Servicios de Salud del Programa Estrategico de Enfermedades No transmisible	Informe	2	5,189.00		1	1		D.T.	Sonia Nolasco Fernandez

GOBIERNO REGIONAL DE HVCA. V°B° Ing. Guillermo Quispe Torres GERENCIA REG. INFRAESTRUCTURA

GOBIERNO REGIONAL GERENCIA REGIONAL PLANEAMIENTO PRES. Y ACONDICIONAMIENTO TERRITORIAL

GOBIERNO REGIONAL V° B° ECON. MARIO SIMONO REQUIS. APROB. LA GERENCIA REGIONAL DE DESARROLLO ECONOMICO HUANCAVELICA

GOBIERNO REGIONAL HUANCAVELICA V°B° Ing. Rodan Suárez Gonzales GERENCIA REG. RR.NN. Y MA.

F5: CONSOLIDADO MENSUALIZADO DEL PRESUPUESTO ESTIMADO PARA EL 2013

PART. ESPEC.	ENE	FEB	MAR	ABR	MAY	JUN	JUL	AGO	SET	OCT	NOV	DIC	TOTAL
2.3.2.1.2.2				1,680.00	1,680.00	1,680.00							5,040.00
2.3.1.5.1.2				149.00									149.00
TOTAL	0.00	0.00	0.00	1,829.00	1,680.00	1,680.00	0.00	0.00	0.00	0.00	0.00	0.00	5,189.00

PROGRAMA PRESUPUESTAL DE REDUCCIÓN DE LA MORTALIDAD POR URGENCIAS Y EMERGENCIAS

F1: ARTICULACIÓN DE OBJETIVOS

OBJETIVOS ESTRATÉGICOS (1)	OBJETIVOS GENERALES (2)	OBJETIVOS ESPECÍFICOS (3)	INDICADOR DE RESULTADO (4)			
			DENOMINACIÓN (4.1)	FORMA DE CALCULO (4.2)	LINEA DE BASE (4.3)	MEDIOS DE VERIFICACIÓN (4.4)
Fortalecer la organización de los servicios de salud, estructural y funcionalmente, asi como la salud ambiental y ocupacional en la region	Conducir y organizar los servicios públicos y privados en la región	Fortalecer la operatividad del sistema de referencia y contrareferencia comunal e institucional de la región	Centro regulador implementado para la atención y asistencia telefónica del equipo SAMU	N° de llamadas recibidas/n° de llamas programadas	SLB	Registro de llamadas
			Servicios de atención de las llamadas con calidad en las emergencias y urgencias con calidad	N° de llamas atendidas /N° de llamadas recibidas	SLB	Registro de llamadas atendidas
			Equipo SAMU activo a las emergencias y urgencias	N° de despachos de unidades moviles/N° de llamadas pertinentes	SLB	Registro de despacho de unidades móviles
			Gestión administrativa y asistencial de los pacientes atendidos por el equipo SAMU	N° de atenciones prehospitalarias y hospitalarias del samu con seguimiento/n° total de atenciones prehospitalarias y hospitalarias del samu	SLB	Informes
			Equipo SAMU con implementado para la atención y traslado de pacientes de urgencias y emergencias prioridad i y ii	N° de atenciones prehospitalarias móviles con svb / n° de atenciones prehospitalarias	SLB	Registro de pacientes
			Equipo SAMU con implementado para la atención y traslado de pacientes de urgencias y emergencias prioridad i	N° de atenciones prehospitalarias móviles con sva / n° de atenciones prehospitalarias	SLB	Registro de pacientes
			Seguimiento continuo de los procesos de implementacion del SAMU	N° de monitoreos realizadas /N° de monitoreos programadas	SLB	Informes
			Supervision de los procesos de implementacion del SAMU	N° de supervisiones realizadas / N° de monitoreos programadas	SLB	Informes
			Evaluación trimestral de los resultados del SAMU	N° de evaluaciones realizadas/ N° de evaluaciones programadas	SLB	Informes

F2: PROGRAMACIÓN DE ACTIVIDADES

OBJETIVO ESPECÍFICO (1)	ACTIVIDADES (2)	INDICADOR (3)		COSTO REFER. S/. (4)	CRONOGRAMA DE ACTIVIDADES (5)				FTE. FTO (6)	RESPONSABLE (7)
		UNID. MED. (3.1)	META ANUAL (3.2)		I TRIM. (5.1)	II TRIM. (5.2)	III TRIM. (5.3)	IV TRIM (5.4)		
Fortalecer la operatividad del sistema de referencia y contrareferencia comunal e institucional de la región	organizacion y formación del centro regulador para la atención y asistencia telefónica del SAMU	Llamadas Recibidas	2000	247,554.85	200	800	500	500	D.T.	DSSYGC
	Recabar, procesar, reporta, evalua y define la necesidad de la emergencia para la disposición de la unidad movil	Llamadas Recibidas	1800	143,964.90	100	700	500	500	D.T.	DSSYGC
	Disponer la movilización del equipo samu	Despachos del equipo SAMU al foco de atención	1800	82,780.80	100	700	500	500	D.T.	DSSYGC
	Coordinación y seguimiento permanente del estado clínico y/ quirúrgico del paciente y su cobertura financiera	Reportes de la atención del equipo SAMU	1800	78,249.57	100	700	500	500	D.T.	DSSYGC
	Servicio de ambulancia con atención en "svb" en el foco y transporte asistido	Personas en situación de urgencia y	1000	46,777.75	150	250	300	300	D.T.	DSSYGC
	Servicio de ambulancia con atención en "sva" en el foco y transporte asistido	Personas en situación de	250	959,578.20	40	70	70	70	D.T.	DSSYGC
	Monitoreo de la atención prehospitalaria	Monitoreos realizados al equipo	4	30,243.50	1	1	1	1	D.T.	DSSYGC
	Supervisión de la atención pre hospitalaria	Supervisiones al equipo samu	3	4,116.00		1	1	1	D.T.	DSSYGC
	Evaluación y control de la atención prehospitalaria	Evaluaciones al equipo samu	3	4,098.44		1	1	1	D.T.	DSSYGC

GOBIERNO REGIONAL DE HVCA. V°B° Ing. Guillermo Quispe Torres GERENCIA ESTRUCTURA

GOBIERNO REGIONAL SUBGERENCIA DE PRESUPUESTO Y ESTADISTICA ESTADISTICA Y ACONDICIONAMIENTO TERRITORIAL

GOBIERNO REGIONAL V° B° ECON. MAXIMO MARINO REQUENA APAGUELLA GERENTE REGIONAL DE DESARROLLO ECONOMICO HUANCAVELICA

GOBIERNO REGIONAL HUANCAVELICA V°B° Ing. Rodan Suárez Gonzales

1,597,364.00

F5: CONSOLIDADO MENSUALIZADO DEL PRESUPUESTO ESTIMADO PARA EL 2013

ATENCION DE LLAMADAS DE EMERGENCIAS "106"

PART. ESPEC.	ENE	FEB	MAR	ABR	MAY	JUN	JUL	AGO	SET	OCT	NOV	DIC	TOTAL
23.28.11	0.00	0.00	4,800.00	4,800.00	4,800.00	4,800.00	6,000.00	4,800.00	4,800.00	4,800.00	0.00	0.00	39,600.00
23.28.12	0.00	0.00	399.60	399.60	399.60	399.60	399.60	399.60	399.60	399.60	0.00	0.00	3,196.80
2.3.15.12	0.00	0.00	523.55	0.00	0.00	0.00	16.50	0.00	0.00	0.00	0.00	0.00	540.05
23.15.31	0.00	0.00	45.00	0.00	0.00	0.00	0.00	0.00	0.00	0.00	0.00	0.00	45.00
23.15.11	0.00	0.00	600.00	0.00	0.00	0.00	0.00	0.00	0.00	0.00	0.00	0.00	600.00
26.32.94	0.00	0.00	6,600.00	0.00	0.00	0.00	0.00	0.00	0.00	0.00	0.00	0.00	6,600.00
26.32.21	0.00	0.00	17,200.00	0.00	0.00	0.00	0.00	0.00	0.00	0.00	0.00	0.00	17,200.00
26.32.31	0.00	0.00	4,616.00	0.00	0.00	0.00	0.00	0.00	0.00	0.00	0.00	0.00	4,616.00
26.32.11	0.00	0.00	4,200.00	0.00	0.00	0.00	0.00	0.00	0.00	0.00	0.00	0.00	4,200.00
26.32.12	0.00	0.00	3,000.00	0.00	0.00	0.00	0.00	0.00	0.00	0.00	0.00	0.00	3,000.00
26.32.33	0.00	0.00	45,357.00	0.00	0.00	0.00	0.00	0.00	0.00	0.00	0.00	0.00	45,357.00
23.22.22	0.00	0.00	60.00	60.00	60.00	60.00	60.00	60.00	60.00	60.00	60.00	60.00	600.00
23.24.11	0.00	0.00	100,000.00	0.00	0.00	0.00	0.00	0.00	0.00	0.00	0.00	0.00	100,000.00
23.25.11	0.00	0.00	2,200.00	2,200.00	2,200.00	2,200.00	2,200.00	2,200.00	2,200.00	2,200.00	2,200.00	2,200.00	22,000.00
TOTAL	**0.00**	**0.00**	**189,601.15**	**7,459.60**	**7,459.60**	**7,459.60**	**8,676.10**	**7,459.60**	**7,459.60**	**7,459.60**	**2,260.00**	**2,260.00**	**247,554.85**

ATENCION MEDICA TELEFONICA DE EMERGENCIA Y DESPACHO DE UNIDAD MOVIL

PART. ESPEC.	ENE	FEB	MAR	ABR	MAY	JUN	JUL	AGO	SET	OCT	NOV	DIC	TOTAL
23.28.11	0.00	0.00	26,300.00	26,300.00	26,300.00	26,300.00	29,600.00	26,300.00	26,300.00	22,800.00	0.00	0.00	210,200.00
23.28.12	0.00	0.00	1,098.90	1,098.90	1,098.90	1,098.90	1,098.90	1,098.90	1,098.90	799.20	0.00	0.00	8,491.50
2.3.15.31	0.00	0.00	436.20	0.00	0.00	0.00	0.00	0.00	0.00	0.00	0.00	0.00	436.20
23.16.13	0.00	0.00	18.00	0.00	0.00	0.00	0.00	0.00	0.00	0.00	0.00	0.00	18.00
23.22.21	0.00	0.00	120.00	120.00	120.00	120.00	120.00	120.00	120.00	120.00	120.00	120.00	1,200.00
26.32.12	0.00	0.00	5,060.00	0.00	0.00	0.00	0.00	0.00	0.00	0.00	0.00	0.00	5,060.00
26.32.22	0.00	0.00	140.00	0.00	0.00	0.00	0.00	0.00	0.00	0.00	0.00	0.00	140.00
26.32.33	0.00	0.00	800.00	0.00	0.00	0.00	0.00	0.00	0.00	0.00	0.00	0.00	800.00
26.32.999	0.00	0.00	400.00	0.00	0.00	0.00	0.00	0.00	0.00	0.00	0.00	0.00	400.00
TOTAL	**0.00**	**0.00**	**34,373.10**	**27,518.90**	**27,518.90**	**27,518.90**	**30,818.90**	**27,518.90**	**27,518.90**	**23,719.20**	**120.00**	**120.00**	**226,745.70**

COORDINACION Y SEGUIMIENTO DE LA ATENCION DE LAS EMERGENCIAS O URGENCIAS Y DE SU COBERTURA FINANCIERA(PROTEXCCION FINANCIERA)

PART. ESPEC.	ENE	FEB	MAR	ABR	MAY	JUN	JUL	AGO	SET	OCT	NOV	DIC	TOTAL
23.28.11	0.00	0.00	9,200.00	9,200.00	9,200.00	9,200.00	10,400.00	9,200.00	9,200.00	9,200.00	0.00	0.00	74,800.00
23.28.12	0.00	0.00	399.60	399.60	399.60	399.60	399.60	399.60	399.60	399.60	0.00	0.00	3,196.80
2.3.15.12	0.00	0.00	252.77	0.00	0.00	0.00	0.00	0.00	0.00	0.00	0.00	0.00	252.77
TOTAL	**0.00**	**0.00**	**9,852.37**	**9,599.60**	**9,599.60**	**9,599.60**	**10,799.60**	**9,599.60**	**9,599.60**	**9,599.60**	**0.00**	**0.00**	**78,249.57**

ATENCION PREHOSPITALARIA MOVIL DE LA EMERGENCIA CON SOPORTE VITAL BASICO "SVB"

PART. ESPEC.	ENE	FEB	MAR	ABR	MAY	JUN	JUL	AGO	SET	OCT	NOV	DIC	TOTAL
23.13.11	0.00	0.00	3,875.00	3,875.00	3,875.00	3,875.00	3,875.00	3,875.00	3,875.00	3,875.00	3,875.00	3,875.00	38,750.00
23.15.31	0.00	0.00	7.50	0.00	7.50	0.00	7.50	0.00	7.50	0.00	7.50	0.00	37.50
23.199.11	0.00	0.00	7.00	0.00	0.00	0.00	0.00	0.00	0.00	0.00	0.00	0.00	7.00
23.18.12	0.00	0.00	756.23	0.00	0.00	0.00	0.00	0.00	0.00	0.00	0.00	0.00	756.23
23.18.199	0.00	0.00	136.02	0.00	0.00	0.00	0.00	0.00	0.00	0.00	0.00	0.00	136.02
23.18.21	0.00	0.00	7,091.00	0.00	0.00	0.00	0.00	0.00	0.00	0.00	0.00	0.00	7,091.00
TOTAL	**0.00**	**0.00**	**11,872.75**	**3,875.00**	**3,882.50**	**3,875.00**	**3,882.50**	**3,875.00**	**3,882.50**	**3,875.00**	**3,882.50**	**3,875.00**	**46,777.75**

ATENCION PREHOSPITALARIA MOVIL DE LA EMERGENCIA CON SOPORTE VITAL BASICO "SVB"

PART. ESPEC.	ENE	FEB	MAR	ABR	MAY	JUN	JUL	AGO	SET	OCT	NOV	DIC	TOTAL
23.28.11	0.00	0.00	25,800.00	25,800.00	25,800.00	25,800.00	29,100.00	25,800.00	25,800.00	25,800.00	25,800.00	0.00	235,500.00
23.28.12	0.00	0.00	1,098.90	1,098.90	1,098.90	1,098.90	1,098.90	1,098.90	1,098.90	1,098.90	1,098.90	0.00	9,890.10
23.13.11	0.00	0.00	5,456.00	0.00	0.00	0.00	0.00	0.00	0.00	0.00	0.00	0.00	5,456.00
23.15.31	0.00	0.00	75.00	0.00	0.00	0.00	0.00	0.00	0.00	0.00	0.00	0.00	75.00
2.3. 1 5. 41	0.00	0.00	1,015.00	0.00	0.00	0.00	0.00	0.00	0.00	0.00	0.00	0.00	1,015.00
23.15.99.99	0.00	0.00	42.75	0.00	0.00	0.00	0.00	0.00	0.00	0.00	0.00	0.00	42.75

GOBIERNO REGIONAL DE HVCA. Vº Bº Ing. Guillermo Quispe Torres GERENCIA DE INFRAESTRUCTURA

GOBIERNO REGIONAL REG. PLANEAM. PRES. ACONDIC. TERRITORIAL SUB GERENCIA DE PLANEAMIENTO ESTRATEGICO Y ESTADISTICA

GOBIERNO REGIONAL Vº Bº ECON. MAXIMO MARINO REQUENA APAGELLA GERENTE REGIONAL DE DESARROLLO ECONOMICO

GOBIERNO REGIONAL HUANCAVELICA Vº Bº Ing. Rodan Suárez Gonzales

23.18.12	0.00	0.00	858.21	0.00	0.00	0.00	0.00	0.00	0.00	0.00	0.00	0.00	858.21
23.18.199	0.00	0.00	45.26	0.00	0.00	0.00	0.00	0.00	0.00	0.00	0.00	0.00	45.26
23.18.21	0.00	0.00	15,531.88	0.00	0.00	0.00	0.00	0.00	0.00	0.00	0.00	0.00	15,531.88
23.19.12	0.00	0.00	1,500.00	0.00	0.00	0.00	0.00	0.00	0.00	0.00	0.00	0.00	1,500.00
2.3.199.11	0.00	0.00	14.00	0.00	0.00	0.00	0.00	0.00	0.00	0.00	0.00	0.00	14.00
23.199.199	0.00	0.00	100.00	0.00	0.00	0.00	0.00	0.00	0.00	0.00	0.00	0.00	100.00
26.31.11	0.00	0.00	372,230.00	0.00	0.00	0.00	0.00	0.00	0.00	0.00	0.00	0.00	372,230.00
26.32.11	0.00	0.00	2,500.00	0.00	0.00	0.00	0.00	0.00	0.00	0.00	0.00	0.00	2,500.00
26.32.31	0.00	0.00	10,000.00	0.00	0.00	0.00	0.00	0.00	0.00	0.00	0.00	0.00	10,000.00
26.32.33	0.00	0.00	45,400.00	0.00	0.00	0.00	0.00	0.00	0.00	0.00	0.00	0.00	45,400.00
26.32.41	0.00	0.00	17,900.00	0.00	0.00	0.00	0.00	0.00	0.00	0.00	0.00	0.00	17,900.00
2.6.32. 42	0.00	0.00	234,620.00	0.00	0.00	0.00	0.00	0.00	0.00	0.00	0.00	0.00	234,620.00
2.6.32. 95	0.00	0.00	6,900.00	0.00	0.00	0.00	0.00	0.00	0.00	0.00	0.00	0.00	6,900.00
TOTAL	**0.00**	**0.00**	**741,087.00**	**26,898.90**	**26,898.90**	**26,898.90**	**30,198.90**	**26,898.90**	**26,898.90**	**26,898.90**	**26,898.90**	**0.00**	**959,578.20**

MONITOREO SUPERVISION, EVALUACION Y COORDINACION DE LA ATENCION DEL PROGRAMA

PART. ESPEC.	ENE	FEB	MAR	ABR	MAY	JUN	JUL	AGO	SET	OCT	NOV	DIC	TOTAL
2.3.15.12	0.00	0.00	2,292.37	0.00	0.00	0.00	0.00	0.00	0.00	0.00	0.00	0.00	2,292.37
23.22.44	0.00	0.00	600.00	0.00	0.00	0.00	0.00	0.00	0.00	0.00	0.00	0.00	600.00
23.21.21	0.00	0.00	0.00	1,410.00	0.00	0.00	0.00	0.00	0.00	0.00	0.00	0.00	1,410.00
23.21.22	0.00	0.00	0.00	1,980.00	0.00	0.00	0.00	0.00	0.00	126.00	0.00	0.00	2,106.00
23.27.1199	0.00	0.00	275.06	275.06	275.06	275.06	275.06	275.06	275.06	275.06	275.06	275.06	2,750.57
23.28.11	0.00	0.00	2,300.00	2,300.00	2,300.00	2,300.00	2,600.00	2,300.00	2,300.00	2,300.00	2,300.00	2,600.00	23,600.00
23.28.12	0.00	0.00	99.90	99.90	99.90	99.90	99.90	99.90	99.90	99.90	99.90	99.90	999.00
26.32.31	0.00	0.00	2,250.00	0.00	0.00	0.00	0.00	0.00	0.00	0.00	0.00	0.00	2,250.00
26.32.22	0.00	0.00	2,450.00	0.00	0.00	0.00	0.00	0.00	0.00	0.00	0.00	0.00	2,450.00
TOTAL	**0.00**	**0.00**	**10,267.32**	**6,064.96**	**2,674.96**	**2,674.96**	**2,974.96**	**2,674.96**	**2,674.96**	**2,800.96**	**2,674.96**	**2,974.96**	**38,457.94**

PROGRAMA PRESUPUESTAL DE REDUCCION DE LA VULNERABILIDAD Y ATENCION POR EMERGENCIAS Y DESASTRES

F1: ARTICULACIÓN DE OBJETIVOS

OBJETIVOS ESTRATÉGICOS (1)	OBJETIVOS GENERALES (2)	OBJETIVOS ESPECÍFICOS (3)	INDICADOR DE RESULTADO (4)			
			DENOMINACIÓN (4.1)	FORMA DE CALCULO (4.2)	LINEA DE BASE (4.3)	MEDIOS DE VERIFICACIÓN (4.4)
Reestructuracion y modernizacion de la gestion sanitaria regional que responda a las necesidades de la salud de la poblacion, garantizando la calidad y transparencia de la gestión pública .	Establecimientos de salud seguros : (reducir la vulnerabilidad de los establecimientos de salud para la seguridad de eess. frente a desastres)	Garantizar el analisis de la vulnerabilidad de establecimientos de salud	% de EE.SS. evaluados con indice de seguridad hospitalria.	N° de ee.ss. con ish / total de ee.ss. programados	23	Estudio
		Evaluar la seguridad estructural de establecimientos de salud	% de EE.SS. evaluados con indice de seguridad hospitalria.	N° de ee.ss. con ish / total de ee.ss. programados	13	Informe de clasificacion del eess .
		Evaluar la seguridad no estructural de establecimientos de salud	% de EE.SS. evaluados con indice de seguridad hospitalria.	N° de ee.ss. con ish / total de ee.ss. programados	13	Informe de clasificacion del eess .
		Evaluar y garantizar la seguridad funcional de establecimientos de salud	% de EE.SS. evaluados con indice de seguridad hospitalria.	N° de ee.ss. con ish / total de ee.ss. programados	13	Informe de clasificacion del eess .
Fortalecer la rectoria y autoridad sanitaria regional para conducir ,orientar dirigir e implementar las politicas y el pesr. de salud , de manera concertada e intersectorial.	COE salud monitorizar, vigilar y preparar para el control de daños a la salud frente a emergencias y desastres	Implementar el centro de operaciones de emergencias de salud implementados para el análisis de información y toma de decisiones ante situaciones de emergencias y desastres.	% de coe implementados	N° de coe salud implementados para situaciones de emergencias y desastres / total de coe programados	12	Informe tecnico
		Organizar e implementar los simulacros frente a emergencias y desastres.	% de smulacros ejecutados	N° de simulacros ejecutados / total progrmados	3	Informe de simulacros
Implementar el modelo de gestion por resultados (gpr),para mejorar la atencion integral por etapas de vida	Desarrollar las capacidades complementarias y respuesta en salud frente a emergencias y desastres	Organizar la atencion de salud y movilización de brigadas frente a emergencias y desastres.	% de poblacion frente a emergencias con atenciones	N° atencion de salud y movilización de brigadas frente a emergencias y desastres / total de atenciones programados	405	Informe de eventos
Reorientar los servicios de salud regional,para implemetar estrategias de	Promover una poblacion con practicas seguras en salud frente a ocurrencia de	Desarrollar capacidades de las comunidades en habilidades para reducir el riesgo de daños de salud	% de capacitaciones a comunidades en habilidades para reducir el riesgo de daños de salud	N° comunidades capacitados / comunidades programadas	1	Informe de capacitacion

GOBIERNO REGIONAL DE HVCA. V° B° Ing. Guillermo Quispe Torres GERENCIA REGIONAL INFRAESTRUCTURA

GOBIERNO REGIONAL HUANCAVELICA

GOBIERNO REGIONAL V° B° ECON. MAXIMO MARINO REQUENA CAPCELLA GERENTE REGIONAL DE DESARROLLO ECONOMICO HUANCAVELICA

GOBIERNO REGIONAL HUANCAVELICA V°B° Ing. Raden Suárez Gonzales GERENCIA REG. INFRAEST. Y VIV.

promocion de la salud y educacion para la salud	seguros en salud frente a ocurrencia de peligros naturales	Entrenamiento de la poblacion en respuesta y rehabilitacion en salud frente a emergencias y desastre	% de comunidades entrenados en respuesta y rehabilitacion en salud frente a emergencias y desastres	N° comunidades entrenados / comunidades programadas	1	Informe de entrenamiento
Fortalecer la rectoria y autoridad sanitaria regional para conducir ,orientar dirigir e implementar las politicas y el pesr. de salud , de manera concertada e intersectorial.	Desarrollar documentos técnicos y articulación de la gestión del riesgo de desastres en salud	Garantizar el diseño y actualización de planes de gestión del riesgo de desastres en salud	% de planes elaborados	N° de planes elaborados / total de planes programados	2	Planes aprobados
		desarrollar normas y guias en gestion del riesgo de desastres en salud	% de desarrollo y adecuacion de documentos tecnicos normativos	N° de documentos tecnicos normativos elaborados / documentos tecnicos programados	1	Documento tecnico
		Formulacion y diseño de proyectos con enfoque de gestión del riesgo de desastres en salud.	% de proyectos formulados y diseñados (elaborados)	N° de proyectos elaborados / total de proyectos programadas	1	Proyecto
		Lograr la articulación de documentos técnicos y planes de gestión del riesgo de desastres en salud.	% de asistencia tecnica para articulacion de acciones en el marco de documentos tecnicos y planes aprobados	N° de reuniones tecnicas / total de asistencias tecnicas programadas	2	Informe
Desarrollar un sistema de gestion de calidad en las redes,hospitales y microredes de servicios de salud	Monitorear ,supervisar y evaluar los productos y actividades del sector salud en el programa presupuestal 068	Monitorear ,supervisar y evaluar los productos y actividades del sector salud en el programa presupuestal 068	% de monitoreo ,supervision y evalauacion de productos y actividades del sector salud en el programa presupuestal 068	N° de monitoreos,supervisiones, y evaluaciones ejecutadas/ total programadas	5	Informe

F2: PROGRAMACIÓN DE ACTIVIDADES

OBJETIVO ESPECÍFICO (1)	ACTIVIDADES (2)	INDICADOR (3)		COSTO REFER. S/. (4)	CRONOGRAMA DE ACTIVIDADES (5)				FTE. FTO (6)	RESPONSABLE (7)
		UNID. MED. (3.1)	META ANUAL (3.2)		I TRIM. (5.1)	II TRIM. (5.2)	III TRIM. (5.3)	IV TRIM (5.4)		
Garantizar el analisis de la vulnerabilidad de establecimientos de salud	Implementacion para el Estudio y evaluación con indice de Seguridad Hospitalaria	Estudio	23	123,896.70	5	6	6	6	D.T.	Direccion de Emergencias y Desastres
Evaluar la seguridad estructural de establecimientos de salud	Estudio y Evaluación Estructural de Establecimientos de Salud 25% de categoria III a I - 4 y el 5% de categoria I-3 a I-I	EE.SS.	13	33,714.65	2	4	4	3	D.T.	Direccion de Emergencias y Desastres
	Formación de Evaluadores de Indice de Seguridad Hospitalaria Frente a Desastres	Plan Aprobado	1	12,348.00		1			D.T.	Direccion de Emergencias y Desastres
Evaluar la seguridad no estructural de establecimientos de salud	Estudio y Evaluación No Estructural de Establecimientos de Salud 30% de categoria III a I - 4 y el 5% de categoria I-3 a I-I	EE.SS.	13	NO TIENE KIT	2	4	4	3	D.T.	Direccion de Emergencias y Desastres
Evaluar y garantizar la seguridad funcional de establecimientos de salud	Estudio y Evaluación Funcional de Establecimientos de Salud 50% de categoria III a I - 4 y el 10% de categoria I-3 a I-I	EE.SS.	13	3,002.00	2	4	4	4	D.T.	Direccion de Emergencias y Desastres
	Formación de Evaluadores de Indice de Seguridad Hospitalaria Frente a Desastres	Plan	1			1			D.T.	Direccion de Emergencias y Desastres
Implementar el centro de operaciones de emergencias de salud implementados para el análisis de información y toma de decisiones ante situaciones de emergencias y desastres.	Implementación del COE SALUD al 100%	Informe Tecnico	12	67,832.25	3	3	3	3	D.T.	Direccion de Emergencias y Desastres
Organizar e implementar los simulacros frente a emergencias y desastres.	Simulacros y Simulaciones	Simulacros	3	9,139.60		1	1	1	D.T.	Direccion de Emergencias y Desastres
Organizar la atencion de salud y movilización de brigadas frente a emergencias y desastres.	Brigada de Atención de Salud Equipada para Respuesta de Salud frente a Eventos Recurrentes	Atencion	405	145,270.00	205		200		D.T.	Direccion de Emergencias y Desastres
Desarrollar capacidades de las comunidades en habilidades para reducir el riesgo de daños de salud	Taller Teórico Práctico de Planificación Comunitaria de Emergencias en Salud para reducir el riesgo de Desastres Comunitario	Comunidad	1	2,390.00		1			D.T.	Direccion de Emergencias y Desastres
Entrenamiento de la poblacion en respuesta y rehabilitacion en salud frente a emergencias y desastre	Taller de capacitación en ejecución de simulacros	Comunidad	1	2,220.00			1		D.T.	Direccion de Emergencias y Desastres

GOBIERNO REGIONAL DE HVCA. V° B° Ing. Guillermo Quispe Torres GERENCIA REGIONAL DE INFRAESTRUCTURA

GOBIERNO REGIONAL SUB GERENCIA DE PLANEAMIENTO ESTRATEGICO Y PRESUPUESTO TERRITORIAL HUANCAVELICA

GOBIERNO REGIONAL V° B° ECON. MAXIMO MARINO REQUENA APAGUELLA GERENTE REGIONAL DE DESARROLLO ECONOMICO HUANCAVELICA

GOBIERNO REGIONAL HUANCAVELICA V°B° Ing. Ruben Suárez Gonzales GERENCIA REG. RR.NN. Y M.A.

Garantizar el diseño y actualización de planes de gestión del riesgo de desastres en salud	Formulación y Diseño de Planes de Gestión del Riesgo de Desastres en Salud	Plan	2	33,590.90		1	1		D.T.	Direccion de Emergencias y Desastres
desarrollar normas y guias en gestion del riesgo de desastres en salud	Desarrollo y Adecuación de Documentos técnicos Normativos	Documento Tecnico	1	0.00		1			D.T.	Direccion de Emergencias y Desastres
Formulacion y diseño de proyectos con enfoque de gestión del riesgo de desastres en salud.	Formulación y Diseño de Proyectos y Documentos Tecnicos Normativos	Proyecto	1	15,125.00		1			D.T.	Direccion de Emergencias y Desastres
Lograr la articulación de documentos técnicos y planes de gestión del riesgo de desastres en salud.	Articulación de los Procesos de la gestión del riesgo de Desastres en el marco de los Planes y Proyectos Aprobados	Informe	2	9,360.00		1	1		D.T.	Direccion de Emergencias y Desastres
Monitorear ,supervisar y evaluar los productos y actividades del sector salud en el programa presupuestal 068	Monitoreo,Supervisión y Evaluación de Control Gerencial por Niveles	Informe	5	30,096.00		1	2	2	D.T.	Direccion de Emergencias y Desastres
				487,985.10						

F5: CONSOLIDADO MENSUALIZADO DEL PRESUPUESTO ESTIMADO PARA EL 2013

ANALISIS DE VULNERABILIDAD DE ESTABLECIMIENTOS DE SALUD 5003299

PART. ESPEC.	ENE	FEB	MAR	ABR	MAY	JUN	JUL	AGO	SET	OCT	NOV	DIC	TOTAL
2.3.2.8.1.1		10,800.00	10,800.00	10,800.00	10,800.00	10,800.00	11,700.00	10,800.00	10,800.00	10,800.00	10,800.00	11,700.00	120,600.00
2.3.2.8.1.2		299.70	299.70	299.70	299.70	299.70	299.70	299.70	299.70	299.70	299.70	299.70	3,296.70
TOTAL	**0.00**	**11,099.70**	**11,099.70**	**11,099.70**	**11,099.70**	**11,099.70**	**11,999.70**	**11,099.70**	**11,099.70**	**11,099.70**	**11,099.70**	**11,999.70**	**123,896.70**

SEGURIDAD NO ESTRUCTURAL DE ESTABLECIMIENTOS DE SALUD 5001575

PART. ESPEC.	ENE	FEB	MAR	ABR	MAY	JUN	JUL	AGO	SET	OCT	NOV	DIC	TOTAL
2.3.2.1.2.2			5,112.00	1,512.00	13,500.00	1,512.00	1,512.00	1,512.00		1,512.00			26,172.00
2.3.2.1.2.1			50.00	50.00	250.00	50.00	50.00	50.00		50.00			550.00
2.3.1.3.1.1		3,100.00											3,100.00
2.3.1.5.1.2.			2,230.65										2,230.65
2.6.3.2.1.2			900.00										900.00
2.3.2.1.2.99					510.00					350.00			860.00
2.3.2.7.11.99			750.00	10,450.00	250.00		600.00	199.90					12,249.90
TOTAL	**0.00**	**3,100.00**	**9,042.65**	**12,012.00**	**14,510.00**	**1,562.00**	**2,162.00**	**1,761.90**	**0.00**	**1,912.00**	**0.00**	**0.00**	**46,062.55**

SEGURIDAD FUNCIONAL DE ESTABLECIMIENTOS DE SALUD 5001576

PART. ESPEC.	ENE	FEB	MAR	ABR	MAY	JUN	JUL	AGO	SET	OCT	NOV	DIC	TOTAL
2.3.2.7.101					2,592.00								2,592.00
2.3.2.7.11.99			300.00										300.00
2.3.1.5.1.2.			110.00										110.00
TOTAL	**0.00**	**0.00**	**410.00**	**0.00**	**2,592.00**	**0.00**	**0.00**	**0.00**	**0.00**	**0.00**	**0.00**	**0.00**	**3,002.00**

COE SALUD IMPLEMENTADO PARA EL ANALISIS DE INFORMACION Y TOMA DE DESICIONES ANTE SITUACIONES DE EMERGENCIAS Y DESASTRES 5003302

PART. ESPEC.	ENE	FEB	MAR	ABR	MAY	JUN	JUL	AGO	SET	OCT	NOV	DIC	TOTAL
2.6.3.2.3.1			40,440.00										40,440.00
2.6.3.2.3.3			6,612.35										6,612.35
2.3.1.2.1.1			1,600.00										1,600.00
2.3.2.8.1.1		1,300.00	1,300.00	1,300.00	1,300.00	1,300.00	1,600.00	1,300.00	1,300.00	1,300.00	1,300.00	1,300.00	14,600.00
2.3.2.8.1.2		99.90	99.90	99.90	99.90	99.90	99.90	99.90	99.90	99.90	99.90	99.90	1,098.90
2.6.3.2.9.2			110.00										110.00
2.3.1.1.1.1						3,020.00							3,020.00
2.3.1.5.3.2			51.00										51.00
TOTAL	**0.00**	**1,399.90**	**50,213.25**	**1,399.90**	**1,399.90**	**4,419.90**	**1,699.90**	**1,399.90**	**1,399.90**	**1,399.90**	**1,399.90**	**1,399.90**	**67,532.25**

ORGANIZACIÓN E IMPLEMENTACION DE SIMULACROS Y SIMULACIONES FRENTE A EMERGENCIAS Y DESASTRES 5003303

PART. ESPEC.	ENE	FEB	MAR	ABR	MAY	JUN	JUL	AGO	SET	OCT	NOV	DIC	TOTAL
2.6.3.2.4.2			5,000.00										5,000.00
2.3.1.5.1.2.			19.60										19.60
2.3.2.1.2.99				280.00		280.00		280.00		280.00			1,120.00
2.3.2.7.10.1				1,000.00				1,000.00		1,000.00			3,000.00

GOBIERNO REGIONAL DE HVCA. GERENCIA REG. ESTRUCTURA V° B° Ing. Guillermo Quispe Torres

GOBIERNO REGIONAL SUB GERENCIA DE PLANEAMIENTO ESTRATEGICO ESTADISTICA Y ORDENAMIENTO TERRITORIAL PLANEAM. PRES. ASOND. TER.

GOBIERNO REGIONAL V° B° ECON. MAXIMO MARINO REGORIO CAPACELLA GERENTE REGIONAL DE DESARROLLO ECONOMICO HUANCAVELICA

GOBIERNO REGIONAL HUANCAVELICA V°B° Ing. Andres Suárez Gerente

TOTAL	0.00	0.00	5,019.60	1,280.00	0.00	280.00	0.00	1,280.00	0.00	1,280.00	0.00	0.00	9,139.60

ATENCION DE SALUD Y MOVILIZACION DE BRIGADAS FRENTE A EMERGENCIAS Y DESASTRES 5003306

PART. ESPEC.	ENE	FEB	MAR	ABR	MAY	JUN	JUL	AGO	SET	OCT	NOV	DIC	TOTAL
2.3.1.2.1.1			72,650.00										72,650.00
2.3.1.2.1.3			38,000.00										38,000.00
2.3.1.7.1.1			13,400.00										13,400.00
2.3.199.199			14,360.00										14,360.00
2.3.1.6.1.4			1,680.00										1,680.00
2.6.3.2.7.1			1,800.00										1,800.00
2.3.2.2.4.4			400.00										400.00
2.3.1.8.2.1			2,000.00										2,000.00
2.3.1.5.4.1			980.00										980.00
TOTAL	0.00	0.00	145,270.00	0.00	0.00	0.00	0.00	0.00	0.00	0.00	0.00	0.00	145,270.00

CAPACITACION DE COMUNIDADES EN HABILIDADES PARA REDUCIR EL RIESGO DE DAÑOS A LA SALUD 5001580

PART. ESPEC.	ENE	FEB	MAR	ABR	MAY	JUN	JUL	AGO	SET	OCT	NOV	DIC	TOTAL
2.3.2.1.2.99				400.00									400.00
2.3.1.2.1.1			1,750.00										1,750.00
2.3.1.5.1.2.			240.00										240.00
TOTAL	0.00	0.00	1,990.00	400.00	0.00	0.00	0.00	0.00	0.00	0.00	0.00	0.00	2,390.00

ENTRENAMIENTO DE LA POBLACION EN RESPUESTA Y REHABILITACION EN SALUD FRENTE A EMERGENCIAS Y DESASTRES 5003301

PART. ESPEC.	ENE	FEB	MAR	ABR	MAY	JUN	JUL	AGO	SET	OCT	NOV	DIC	TOTAL
2.3.2.1.2.99								400.00					400.00
2.3.1.2.1.1			1,700.00										1,700.00
2.3.1.5.1.2.			120.00										120.00
TOTAL	0.00	0.00	1,820.00	0.00	0.00	0.00	0.00	400.00	0.00	0.00	0.00	0.00	2,220.00

DISEÑO Y ACTUALIZACION DE PLANES DE GESTION DEL RIESGO DE DESASTRES EN SALUD 5003307

PART. ESPEC.	ENE	FEB	MAR	ABR	MAY	JUN	JUL	AGO	SET	OCT	NOV	DIC	TOTAL
2.3.2.1.2.2				1,800.00		756.00		1,800.00			756.00		5,112.00
2.3.2.1.2.1				100.00				100.00					200.00
2.6.3.2.3.1			800.00										800.00
2.3.2.8.1.1		2,300.00	2,300.00	2,300.00	2,300.00	2,300.00	2,600.00	2,300.00	2,300.00	2,300.00	2,300.00	2,600.00	25,900.00
2.3.2.8.1.2		99.90	99.90	99.90	99.90	99.90	99.90	99.90	99.90	99.90	99.90	99.90	1,098.90
2.3.2.7.101								480.00					480.00
TOTAL	0.00	2,399.90	3,199.90	4,299.90	2,399.90	3,155.90	2,699.90	4,779.90	2,399.90	2,399.90	3,155.90	2,699.90	33,590.90

DESARROLLO DE PROYECTOS CON ENFOQUE DE GESTION DEL RIESGO DE DESASTRES EN SALUD 5003309

PART. ESPEC.	ENE	FEB	MAR	ABR	MAY	JUN	JUL	AGO	SET	OCT	NOV	DIC	TOTAL
2.3.1.5.1.2.			3,000.00										3,000.00
2.3.2.2.4.4			12,000.00										12,000.00
2.3.1.1.1.1						125.00							125.00
TOTAL	0.00	0.00	15,000.00	0.00	0.00	125.00	0.00	0.00	0.00	0.00	0.00	0.00	15,125.00

ARTICULACION DE DOCUMENTOS TECNICOS Y PLANES DE GESTION DEL RIESGO DE DESASTRES EN SALUD 5003310

PART. ESPEC.	ENE	FEB	MAR	ABR	MAY	JUN	JUL	AGO	SET	OCT	NOV	DIC	TOTAL
2.3.2.1.2.99		200.00	200.00			200.00		200.00		200.00	200.00		1,200.00
2.3.2.2.4.4			6,000.00										6,000.00
2.3.2.7.101		360.00	360.00			360.00		360.00		360.00	360.00		2,160.00
TOTAL	0.00	560.00	6,560.00	0.00	0.00	560.00	0.00	560.00	0.00	560.00	560.00	0.00	9,360.00

MONITOREO ,SUPERVISION Y EVALUACION DE PRODUCTOS Y ACTIVIDADES DEL SECTOR SALUD EN EL PROGRAMA PRESUPUESTAL 068 - 5003311

PART. ESPEC.	ENE	FEB	MAR	ABR	MAY	JUN	JUL	AGO	SET	OCT	NOV	DIC	TOTAL
2.3.2.1.2.2						9,072.00							9,072.00
2.3.2.7.1.1						8,000.00	10,000.00						18,000.00
2.3.2.1.2.2		1,512.00		1,512.00									3,024.00

GOBIERNO REGIONAL DE HVCA. GERENCIA DE INFRAESTRUCTURA V° B° Ing. Guillermo Quispe Torres

GOBIERNO REGIONAL PLANCAM. PRES. ACUND. TER. RLG. STD GERENCIA OFIC. PLANEAMIENTO ESTADISTICA

GOBIERNO REGIONAL V° B° ECON. MAXIMO MARINO REGIONAL GERENTE REGIONAL DE DESARROLLO ECONOMICO HUANCAVELICA

GOBIERNO REGIONAL HUANCAVELICA V°B° Ing. Nestor Salazar Gerente

TOTAL	0.00	1,512.00	0.00	1,512.00	0.00	17,072.00	10,000.00	0.00	0.00	0.00	0.00	0.00	30,096.00

RED DE SALUD HUANCAVELICA

F1: ARTICULACIÓN DE OBJETIVOS

OBJETIVOS ESTRATÉGICOS (1)	OBJETIVOS GENERALES (2)	OBJETIVOS ESPECÍFICOS (3)	INDICADOR DE RESULTADO (4)			
			DENOMINACIÓN (4.1)	FORMA DE CALCULO (4.2)	LINEA DE BASE (4.3)	MEDIOS DE VERIFICACIÓN (4.4)
		Monitoreo, supervision, evaluacion y control del programa articulado nutricional	Monitoreo PAN	N° de monitoreos realizados x 100 / N° de monitoreos programados	12	Informe
			Supervision del PAN	N° de supervisiones realizadas x 100 / N° de supervisiones programadas	12	Informe
			Evaluacion del PAN	N° de evaluaciones realizadas x 100 / N° de evaluaciones programadas	4	Informe
		Niños con vacuna completa	100% de niños con vacuna completa para su edad	Nro. niños menores de 1 año con vacuna completa / total de niños menores de 1 año programado x 100	2271	HIS
				Nro. niños de 1 año con vacuna completa / total de niños de 1 año programado x 100	2244	HIS
				Nro. niños de 4 años con vacuna completa / total de niños de 4 años programado x 100	2094	HIS
				Nro. recien nacidos con vacuna completa / total de recien nacidos programados x 100	1244	HIS
				Nro. niños de 2 años con vacuna completa / total de niños de 2 años programado x 100	2142	HIS
				Nro. niños de 3 años con vacuna completa / total de niños de 3 años programado x 100	1114	HIS
				N° de niños de madres con vih vacunados/totalde niños de madres con vih	0	HIS
				N° de niños con reacciones adversas a las vacunas atendidos/N° de niños con reacciones adversas a las vacunas.	0	HIS
		Niños con cred completo segun edad	100% de niños con cred completo para su edad	Nro. de niño menor de 1 año con 11°vo control cred/ total de niños menores de 1 año programados x 100	1973	HIS
				Nro. de niños de 1 año con 6°to control cred / total de niños de 1 año programado x 100	2000	HIS
				Nro. de niños de 2 años con 4°to control cred / total de niños de 2 años programados x 100	2008	HIS
			100% de niñosmenores de 36 meses recibe visita domiciliaria	Nro. niñosmenores de 36 meses recibe visita domiciliaria / total de niños menores de 36 meses programados x 100	3615	HIS
			Dosaje de hemoglobina en niños de 6 meses a menores de 36 meses	N° niños con dosaje de hemoglobina de 6 meses a < de 36 meses / total de niños < 5 años x 100	4882	HIS Report
			Examen de test de graham en niños de 12 a menores de 36 meses	N° niños de 12 meses a < 36 meses con examen de test de grahamen / total de niños de 12 meses a < 36 meses x 100	0	Fichas de Registro CRED
			Examen seriado de heces en niños de 12 a menores de 36 meses	N° niños de 12 meses a < 36 meses con examen seriado de heces / total de niños de 12 meses a < 36 meses x 100	2972	Fichas de Registro CRED
				Nro. de casos de infección respiratoria aguda (ira) no complicada en el menor de 5 años/ total de casos programados x 100	16477	HIS

GOBIERNO REGIONAL DE HVCA. V°B° Ing. Guillermo Quispe Torres GERENCIA REGIONAL INFRAESTRUCTURA

GOBIERNO REGIONAL RES. PLANEAM. PRES. ACOND. TER. SUB GERENCIA DE PLANEAMIENTO ESTRATÉGICO Y LÓGICA Y ACONDICIONAMIENTO TERRITORIAL HUANCAVELICA

GOBIERNO REGIONAL V° B° ECON. MARINO MARINO REGUERA PACOLLA GERENTE REGIONAL DE DESARROLLO ECONÓMICO HUANCAVELICA

GOBIERNO REGIONAL HUANCAVELICA V°B° Ing. Ruben Suárez Gonzales GERENCIA REG. RR.NN. Y GA.

		Atencion ira	5% menos de casos de infección respiratoria aguda (ira) no complicada en el menor de 5 años	Nro. de casos de faringoamigdalitis purulente aguda (fapa) en el menor de 5 años / total de casos programados x 100	145	HIS
				Nro. de casos de otitis media aguda en el menor de 5 años/ total de casos programados x 100	107	HIS
				N° de casos de sinusitis aguda en el menor de 5 años/total de casos programados x 100	0	HIS
		Atencion eda	5% menos de casos de eda no complicada en el menor de 5 años	Nro. de casos de eda no complicada en el menor de 5 años /total de casos programados x 100	2435	HIS
				Nro. de casos de eda disenterica en el menor de 5 años / total de casos programados x 100	530	HIS
				Nro. de casos de eda persistente en el menor de 5 años / total de casos programados x 100	7	HIS
		Atencion ira con complicaciones	5% menos de casos de neumonia en el menor de 5 años	Nro. de casos de neumonia en el menor de 5 años / total de casos programados x100	69	HIS
				Nro. de casos deneumonia grave o enfermedad muy grave en niños menores de 2 meses / total de casos programados x 100	7	HIS
				Nro. de casos de neumonia grave en el niño de 2 meses a 4 años /total de casos programados x 100	45	HIS
				Nro. de casos de enfermedad muy grave en niños de 2 meses a 4 años / total de casos programados x 100	17	HIS
				Nro. de casoso de sob/asma en el menor de 5 años / total de casos programados x 100	95	HIS
		Atencion eda con complicaciones	5% menos de casos de atencion eda con deshidratacion en el menor de 5 años	Nro de atencion eda con deshidratacion en el menor de 5 años / total de casos programados x 100	82	HIS
				Nro de atencion eda con deshidratacion y shock en el menor de 5 años / total de casos programados x 100	1	HIS
		Niños con suplemento de hierro y vitamina a	Suplementacion con hierro	Nº de niños de 6 a 36 meses suplementados con chispitas nutricionales x 100 / población total de niños de 6 a 36 meses	7846	HIS Report
			Visita domiciliaria a niños que no acuden a recibir el suplemento de hierro	Nº de niños de 6 a 36 meses que reciben visita domiciliaria por suplementación x 100 / niños que están en el esquema de suplementación	1175	HIS Report Informe Mensual
			Suplementacion con vitamina "a" de niños < 1 año	Nº de niños < 1 año suplementados con vitamina "a" x 100 / población total de niños < 1 año	2063	HIS Report
			Suplementacion con vitamina "a" de niños de 12 a 59 meses	Nº de niños de 12 a 59 meses suplementados con vitamina "a" x 100 / población total de niños de 12 a 59 meses	4272	HIS Report
	Disminuir de la desnutricion cronica en menores de 5 años	Atencion de otras enfermedades prevalentes	Niños con anemia con diagnostico y tratamiento	Nº de niños < de 5 años con anemia recuperados x 100 / total de niños < menores de 5 años con anemia	52	HIS Report
		Atencion de niños y niñas con parasitosis intestinal	Niños con parasitosis intestinal con diagnostico y tratamiento	Nº de niños < de 5 años con parasitosis intestinal recuperados x 100 / total de niños < menores de 5 años con parasitosis intestinal	86	HIS Report

GOBIERNO REGIONAL DE HVCA. GERENCIA REGIONAL INFRAESTRUCTURA V°B° Ing. Guillermo Quispe Torres

GOBIERNO REGIONAL REG. PLANEAM. PRES. ACONDICIONAMIENTO TERRITORIAL SUB GERENCIA DE PLANEAMIENTO ESTRATEGICO E INVERSIONES HUANCAVELICA

GOBIERNO REGIONAL V°B° ECON. MARIO RAQUEL GERENTE REGIONAL DE DESARROLLO ECONOMICO HUANCAVELICA

GOBIERNO REGIONAL HUANCAVELICA V°B° Ing. Redan Suárez Gonzales GERENCIA REG. INFRAEST. Y VIVIENDA

Vigilancia, investigacion y tecnologias en nutricion	Vigilar el estado nutricional de niños menores de 5 años	N° de niños menores de 5 años con desnutricion cronica x 100/ numero de niños menores de 5 años evaluados	0.35	Sien
Control de calidad nutricional de los alimentos	Estado nutricional del niño menor de 5 años	N° de niños menores de 5 años con desnutrición crónica x 100 / total de niños menores de 5 años evaluados	12	Informe Tecnico
	Distritos implementados con tdi	N° de distritos con tdi x 100 / total de distritos de la prov. huancavelica	3	Informe Anual Tdi
	Almacenes inspeccionados	N° de inspecciones a almacenes de ee.ss. ejecutados x 100 / total de inspecciones a almacenes de ee.ss. programadas	24	Informe Formulario 213 Cenan
	Control cualitativo de muestras de sal	N° de kiteos del test de ioditest realizados en hogares y mercados x 100 / total de kiteos del test de ioditest programados	20755	HIS Report
Gestante con suplemento de hierro y acido folico	Suplementacion con acido folico + sulfato ferroso en gestantes	N° de gestantes suplementadas con sulfato ferroso y ácido fólico x 100 / población total de gestantes	2032	HIS Report
	Estado nutricional de la gestante según ganancia de peso	N° de gestantes con alteración en la ganancia de peso x 100 / total de gestantes evaluadas	3196	HIS Report
Vigilancia de la calidad del agua para el consumo humano	identificación de las fuentes de agua para consumo humano del centro poblado	N° de fuentes de agua identificados para consumo humano x 100 / total de sistemas identificados	368	Informes y Fichas Tecnicas
	Inspeccion sanitaria de los sistemas de abastecimiento de agua con que cuenta el centro poblado	N° de inspeccion realizados x 100 / total de sistemas programados	368	Informes y Fichas Tecnicas del 1 Al 6 PVICA
	Monitoreo de parámetros de campo urbano	N° de monitoreo de parámetros de campo urbano x 100/sistemas programadas de campop urbano	19	Informes y Fichas Tecnicas del 1 Al 8 PVICA
	Monitoreo de parametros de campo zona rural	N° de monitoreo de parametros de campo zona rural x 100/sistemas programadas de campo rural	349	Informes y Fichas Tecnicas del 1 Al 8 PVICA
	Inspección especializada zona urbana	N° de inspección especializada zona urbana realizada x 100/total de sistemas con inspeccion especializada programada urbano	7	Informes y Fichas Tecnicas del 1 Al 8 PVICA
	Inspección especializada zona rural	N° de inspección especializada zona rural realizada x 100/total de sistemas con inspeccion especializada programada rural	7	Informes y Fichas Tecnicas del 1 Al 8 PVICA
	Toma de muestra para analisis bacteriologicos	N° de toma de muestra para analisis bacteriologicos x 100/total de numeros de sistemas programadas.	368	Informes y Fichas Tecnicas del 1 Al 8 PVICA
	Toma de muestra para analisis parasitologico	N° de toma de muestra para analisis parasitologico x 100/total de numeros de sistemas programados.	368	Informes y Fichas Tecnicas del 1 Al 8 PVICA
	Toma de muestra para analisis fisico quimico	N° de toma de muestra para analisis fisico quimico x 100/ total de numeros de sistemas programados.	33	Informes y Fichas Tecnicas del 1 Al 8 PVICA
	Toma de muestra para analilsis de metales pesados	N° toma de muestra para analilsis de metales pesados x 100/totald e numeros de sistemas programados.	33	Informes y Fichas Tecnicas del 1 Al 8 PVICA
	Analisis de reporte de los riesgos sanitarios	N° de analisis de reporte de los riesgos sanitarios x 100/total de analisi de reportes programados.	12	Informes y Fichas Tecnicas del 1 Al 8 PVICA
	Practica en tecnicas seguras de desinfeccion de agua y almacenamiento domiciliaria	N° de practica en tecnicas seguras de desinfeccion de agua y almacenamiento domiciliaria x 100/total de domicilios programados.	500	Informes y Fichas Tecnicas del 1 Al 8 PVICA

GOBIERNO REGIONAL DE HVCA - GERENCIA REGIONAL INFRAESTRUCTURA - V° B° Ing. Guillermo Quispe Torres

GOBIERNO REGIONAL HUANCAVELICA - GER. REG. PLANEAM. PRES. ACOND. TER. - SUB GERENCIA DE PLANEAMIENTO ESTADISTICA E INFORMATICA - V° B° - ESPECIALISTA TERRITORIAL

GOBIERNO REGIONAL HUANCAVELICA - V° B° - ECON. MAXIMO MARINO REQUENA APACELLA - GERENTE REGIONAL DE DESARROLLO ECONOMICO

GOBIERNO REGIONAL HUANCAVELICA - GERENCIA REG. PR. IN. Y SA. - V° B° - Ing. Radan Suárez Gonzales

	Desinfeccion y/o tratamiento del agua para el consumo humano	Desinfeccion de los sistemas de abastecimiento de agua y cloracion del agua en centro poblado de extrema pobreza del ambito rural	N° de desinfeccion de los sistemas de abastecimiento de agua y cloracion del agua en centro poblado de extrema pobreza del ambito rural x 100/total sistemas programados.	215	Informes y Fichas Tecnicas del 1 Al 8 PVICA
		Fortalecimiento de competencias dirigida a provedores en limpieza, desinfección , cloración y responsables de salud ambiental de c.s. y p.s en vigilancia de la calidad de agua para consumo humano	N° de talleres dirigida a provedores en limpieza, desinfección , cloración y responsables de salud ambiental de c.s. y p.s en vigilancia de la calidad de agua para consumo humano x 100/total de proveedores programados.	2	Informe y Actas de Compromiso
	Municipios saludables promueven el cuidado infantil y la adecuada alimentacion	Consejo municipal capacitado para promover el cuidado infantil.	N° de consejo municipal capacitado para promover el cuidado infantil x 100 / total de consejo municipal programado	5	Actas
		Comité multisectorial capacitado para promover el cuidado infantil	N° de comité multisectorial capacitado para promover el cuidado infantil x 100 / total de comité multisectorial programado.	5	Resolucion Municipal
	Comunidades saludables promueven el cuidado infantil y la adecuada alimentacion	Junta vecinal capacitada para promover el cuidado infantil.	N° de junta vecinal capacitada para promover el cuidado infantil x 100 / total de junta vecinal programado.	45	Actas E Informes
		Agente comunitario de salud capacitados para promover el cuidado infantil	N° de agente comunitario de salud capacitados para promover el cuidado infantil x 100 / total de agentes comunitarios de salud programado.	120	Actas, Informes
		Madres de grupos de apoyo capacitada para promover el cuidado infantil	N° de madres de grupos de apoyo capacitada para promover el cuidado infantil x 100 / total de madres de grupo de apoyo programada.	0.25	Actas, Informes
	Instituciones educativas saludables promueven el cuidado infantil y la adecuada alimentacion	Consejo educativo institucional (conei) comprometido para promover el cuidado infantil.	N° de consejo educativo institucional (conei) comprometido para promover el cuidado infantil x 100 / total de consejo educativo institucional programado.	18	Actas, Informes
		Docentes capacitados para promover el cuidado infantil.	N° de docentes capacitados para promover el cuidado infantil x 100 / total de docentes capacitados programados.	45	Actas, Informes
	Familias saludables con conocimientos para el cuidado infantil, lactancia materna exclusiva y la adecuada alimentacion y proteccion del menor de 36 meses	Consejeria a traves de visitas domiciliarias a familias con niño/as de 1 a 2 años.	N° de consejeria a traves de visitas domiciliarias a familias con niño/as de 1 a 2 años x 100 / total de consejerias a traves de visita domiciliaria con niños y niñas de 1 y 2 años programados.	6009	Actas, Informes
		Sesiones demostrativas en preparacion de alimentos a familias con niños /as menores de 36 meses y gestantes.	N° de sesiones demostrativas en preparacion de alimentos a familias con niños /as menores de 36 meses y gestantes x 100 / total de sesiones demostrativas programadas.	1023	Actas, Informes
		Consejeria a traves de visitas domiciliarias a familias con niño/as menores de 12 meses.	N° de consejeria a traves de visitas domiciliarias a familias con niño/as menores de 12 meses x 100 / total de consejeria a traves de visita domiciliaria programada.	2830	Actas, Informes
	Monitoreo, supervision, evaluacion y control de la salud materno neonatal	Monitoreo del programa materno neonatal	N° de monitoreos realizados x 100 / N° de monitoreos programados	12	Informe
		Supervision del programa materno neonatal	N° de supervisiones realizadas x 100 / N° de supervisiones programadas	12	Informe
		Evaluacion del programa materno neonatal	N° de evaluaciones realizadas x 100 / N° de evaluaciones programadas	4	Informe
	Desarrollo de normas y guias tecnicas en salud materno neonatal	N° de documentos técnicos implementados	N° de documentos técnicos implementados / N° de documentos técnicos programados x 100	3	Planes E Informes

GOBIERNO REGIONAL DE HVCA. V°B° Ing. Guillermo Quispe Torres GERENCIA REGIONAL INFRAESTRUCTURA

GOBIERNO REGIONAL REG. PLANEAM. PRES. ACOND. TERR. SUB GERENCIA DE PLANEAMIENTO ESTADISTICA Y ACONDICIONAMIENTO TERRITORIAL HUANCAVELICA

GOBIERNO REGIONAL V° B° ECON. MAXIMO MARINO REQUENA APACOLLA GERENTE REGIONAL DE DESARROLLO ECONOMICO HUANCAVELICA

GOBIERNO REGIONAL HUANCAVELICA V°B° Ing. Rodas Suárez Gonzales GERENCIA REG. RR.NN. Y GA.

		Poblacion accede a metodos de planificacion familiar	Cobertura de parejas protegidas con diu	N° de parejas protegidas con diu/ total parejas programadas protegidas con diu x 100	33	HIS Report
			Cobertura de parejas protegidas con inyectable	N° de parejas protegidas con mac inyectable/ total parejas programadas protegidas con mac inyectable x 100	3714	HIS Report
			Cobertura de parejas protegidas con mac barrera	N° de parejas protegidas con mac barrera/ total parejas programadas protegidas con mac barrera x 100	733	HIS Report
			Cobertura de parejas protegidas con mac oral	N° de parejas protegidas con mac oral/ total parejas programadas protegidas mac oral x 100	765	HIS Report
			Cobertura de pareja atendida con aoe	N° pareja atendida con aoe yuzpe/ total de parejas atendidas en pp.ff. x 100	29	HIS Report
			Cobertura parejas protegidas con metodo de abstinencia periódica	N° de parejas protegidas con método de abstinencia periódical/ total parejas programadas protegidas método de abstinencia periódica x 100	23	HIS Report
			Cobertura de parejas protegidas con mela	N° de parejas protegidas con mela/ total parejas programadas protegidas con mela x 100	1154	HIS Report
		Poblacion accede a servicios de consejeria en salud sexual y reproductiva	Cobertura de pareja con orientación y consejería en ssr	Pareja con 2° orientación y consejeria en ssr/ total de parejas con consejería en ssr x 100	5680	HIS Report - Registro Diario Pp.Ff.
			Porcentaje de mef con demanda insatisfecha captadas en pp.ff.	N° de reingresos por todos los mac/ total de usuarias mac	4299	HIS Report - Registro Diario Pp.Ff.
			Porcentaje de mef con atención preconcepcional	N° mef con 2° atención preconcepcional/ 10% de mef x 100	33708	HIS Report
		Atencion prenatal reenfocada	Cobertura de gestante atendida	Gestante atendida en el i trim/ total de gestantes atendidas x 100	2699	HIS Report
			Cobertura de gestante controlada	Gestante 6° atención prenatal/ total de gestantes atendidas x 100	1583	HIS Report
			Cobertura de gestantes protegidas con dt	Gestante con 2°dt/total de gestantes atendidas x 100	500	HIS Report
			Cobertura de gestantes con visita domiciliaria	Gestante con 4° visita domiciliaria/gestantes atendidas x 100	674	HIS- Report - Inf. Oper.-Cuaderno de Registro Diario
			Cobertura de gestantes con examen de labotatorio completo	Gestante con examen de laboratorio completo/ gestantes atendidas x 100	2699	HIS Report - Inf. Laboratorio
			Cobertura gestante con ecografía	Gestante con 2° ecografía/ gestantes atendidas x 100	2699	HIS Report - Inf. Oper. Cuaderno de Registro.
			Cobertura de gestantes con atención odontológica	Gestante con 2° atención odontológica/gestantes atendidas x 100	1620	HIS Report- Registro de Atenciones
			Cobertura de gestantes con evaluación de bienestar fetal	N° de gestantes con 2° evaluación de bienestar fetal/ 5% de gestantes atendidas	0	Registro de Actividades
	Disminuir de la Muerte Materna y perinatal	Atencion de la gestante con complicaciones	Incidencia de gestante con amenaza de parto prematuro	N° gestantes con amenaza de parto prematuro/ gestantes atendidas x 100	48	HIS Report
			Incidenciade gestante con hemorragia de la 1° mitad del embarazo sin laparotomía	N° gestantes con hemorragia de la 1° mitad del embarazo sin laparotomia /gestantes atendidas x 100	40	HIS Report
			Incidencia de gestantes con hemorragia de la 2° mitad del embarazo	N° gestantes con hemorragia de la 2° mitad del embarazo/ gestantes atendidas x 100	35	HIS Report
			Gestantes con hiperemesis gravidica atendidas	N° de gestentes con hiperemesis gravidica/ gestantes atendidas x 100	41	HIS Report
			Incidencia de gestantes con infección del tracto urinario	N° gestantes con infección del tracto urinario/ gestantes atendidas x 100	1159	HIS Report

GOBIERNO REGIONAL DE HVCA. GERENCIA REGIONAL INFRAESTRUCTURA V° B° Ing. Guillermo Quispe Torres

GOBIERNO REGIONAL SUB GERENCIA DE PLANEAM. PRES. REGIONAL TERRITORIAL HUANCAVELICA

GOBIERNO REGIONAL V° B° ECON. MAXIMO MARINO REQUENA APACELLA GERENTE REGIONAL DE DESARROLLO ECONOMICO HUANCAVELICA

GOBIERNO REGIONAL HUANCAVELICA V°B° Ing. Nelson Suárez Gonzales

Implementar el modelo de atencion de gestion por resultados (gpr), y aseguramiento universal para mejorar la atencion integral por etapas de vida			Incidencia de gestante con ruptutra prematura de membranas	N° gestantes con ruptura prematura de membranas / gestantes atendidas x 100	43	HIS Report
			Incidencia de gestantes con transtomos hipertensivos del embarazos	N° de gestantes con transtomos hipertensivos del embarazo/ gestantes atendidas x 100	123	HIS Report
			Incidencia de gestantes con transtomos metabólicos en el embarazo	N° de gestantes con transtomos metabólicos del embarazo/ gestantes atendidas x 100	6	HIS Report
			Incidencia de gestantes con otras enfermedades	N° de gestantes con otras enfermedades/ gestantes atendidas x 100	625	HIS Report
		Atencion del parto normal	Cobertura de atención de parto normal	Gestantes con atención de parto normal institucional /gestantes atendidas x 100	1380	HIS Report
		Atencion del parto complicado no quirurgico	Incidencia de atención de parto distocico	Gestantes con atención de parto distócico /total de partos ocurridos x 100	17	HIS Report - Cuaderno de Registro de Emergencias
			Incidencia de hemorragias intraparto y posparto	N° de hemorragias intraparto y postparto /total de partos x 100	69	HIS Report - Cuaderno de Registro de Emergencias
		Atencion del puerperio	Atención del puerperio	N° puérperas con 2° control/ total de partos ocurridos x 100	2000	HIS Report
		Adolescentes acceden a servicios de salud para prevencion del embarazo	Porcentaje de adolescente que reciben orientación y consejeria en salud sexual reproductiva	N° de adolescente que reciben orientación y consejeria en salud sexual reproductiva / total de adolescentes atendidos x 100	6917	HIS Report
		Acceso al sistema de referencia institucional	Porcentaje de referencias de fonp enviadas	Porcentaje de referencias de fonp enviadas sobre total de contrareerencias recibidas x 100	2500	Registro de Referencias y Contrarefrencias
			Porcentaje de referencias de fonb enviadas	Porcentaje de referencias de fonb enviadas sobre total de contrareerencias recibidas x 100	1000	Registro de Referencias y Contrarefrencias
		Atencion del recien nacido normal	100% de recien nacidos recibe atencion inmediata	Nro. de recien nacidos con atención inmediata/ nro. total de recien nacidos x 100		HIS
			100% de recien nacidos es controlado a los 7 dias y a los 15 dias	Nro. de recien nacidos con atención inmediata/ nro. total de recien nacido programados x 100	1176	HIS
				Nro. de recien nacido con control a los 7 y 15 dias/ nro. total de recien nacido programados x 100	2134	HIS
			100% de recien nacido recibe visista domiciliaria	Nro. de recien nacido que recibe visita domiciliaria/ total de recien nacido programados x 100	1799	HIS
		Familias saludables informadas respecto de su salud sexual y reproductiva	consejeria a traves de visita domiciliaria a familia de la gestante y puerpera para promover practicas saludables en ssr.	N° de consejeria a traves de visita domiciliaria a familia de la gestante y puerpera para promover practicas saludables en ssr. x 100 / total de consejeria a traves de visitas domiciliaria programada.	2980	Fichas de Visitas Domiciliarias.
		Comunidades saludables que promueven salud sexual y reproductiva	junta vecinal capacitada para promover la salud sexual y reproductiva	N° de junta vecinal capacitada para promover la salud sexual y reproductiva x 100 / total de junta vecinal programada.	10	Acta
			Agentes comunitarios de salud capacitados para promover la salud sexual y reproductiva.	N° de agentes comunitarios de salud capacitados para promover la salud sexual y reproductiva x 100 / total de agentes comunitarios de salud programado	200	Examen de Conocimiento

GOBIERNO REGIONAL DE HVCA Vº Bº Ing. Guillermo Quispe Torres GERENCIA REGIONAL INFRAESTRUCTURA

GOBIERNO REGIONAL SUBGERENCIA DE PLANEAM. PRES. ACONDICIONAMIENTO TERRITORIAL HUANCAVELICA

GOBIERNO REGIONAL Vº Bº ECON. MAXIMO MARINO REQUENA APACOLLA GERENTE REGIONAL DE DESARROLLO ECONOMICO HUANCAVELICA

GOBIERNO REGIONAL HUANCAVELICA Vº Bº Ing. Aedan Suárez Gonzales GERENCIA REG. RR.HH. Y SS.

		Instituciones educativas saludables promueven salud sexual y reproductiva	Consejo educativo institucional - conei- comprometido para promover practicas y entornos saludables en salud sexual y reproductiva.	N° de consejo educativo institucional - conei- comprometido para promover practicas y entornos saludables en salud sexual y reproductiva x 100 / total de consejo educativo institucional programado.	18	Acta
			docentes capacitados para promover practicas saludables en salud sexual y reproductiva	N° de docentes capacitados para promover practicas saludables en salud sexual y reproductiva x 100 / total de docentes programados.	50	Ficha de Capacitacion
	Disminuir y controlar las enfermedades TBC - VIH/SIDA	Monitoreo, supervision, evaluacion y control de vih/sida - tuberculosis	Monitoreo del programa vih/sida - tuberculosis	N° de monitoreos realizados x 100 / N° de monitoreos programados	12	Informe
			Supervision del programa vih/sida - tuberculosis	N° de supervisiones realizadas x 100 / N° de supervisiones programadas	12	Informe
			Evaluacion del programa vih/sida - tuberculosis	N° de evaluaciones realizadas x 100 / N° de evaluaciones programadas	4	Informe
		Adecuada bioseguridad en los servicios de atencion de tuberculosis	% de EE.SS con bioseguridad para tb	(N° de EESS con bioseguridad para tb/total de EESS de red de salud) x 100	95	Ficha de Evaluacion de Bioseguridad - Informes, Actas, Fotografias
			Porcentaje de personal de salud que aplica medidas de bioseguridad para tbc	(N° de trabajadores de salud que aplican medidas de bioseguridad/total de trabajadores de la microrred de salud)x100	640	Ficha de Evaluacion de Bioseguridad - Informes, Actas, Fotografias
		Diagnostico de casos de tuberculosis	% de diagnostico de tuberculosis pulmonar	N° de casos de tuberculosis pulmonar/total de sr identificados x 100	38	HIS/Informe Operacional/Inf.Lab
		Persona que accede al eess y recibe tratamiento oportuno para tuberculosis esquemas 1, 2, no multidrogo resistente y multidrogo resistente	% de efectividad de tto esquema i nunca tratados	N° de casos de tb curados con esquema i/total de casos de tb x 100	36	HIS/Informe Operacional/Inf.Lab
			% de efectividad de tto esquema i prolongado	N° de casos de tb curados con esquema i prolongado/total de casos de tbx 100	2	HIS/Informe Operacional/Inf.Lab
			% de efectividad de tto con drogas de segunda linea tb mdr	N° de casos de tb curados con drogas de segunda linea no tb mdr/total de casos de tb no mdr x 100	0	HIS/Informe Operacional/Inf.Lab
		Despistaje de tuberculosis en sintomaticos respiratorios	% de sintomaticos respiratorios >15 años y poblacion vulnerable	N°sintomaticos respiratorios identificados/total de atenciones mayores de 15 años x 100	22500	Informe Operacional
			% de contactos esperados	N° de contactos esperados/N° de casos de tuberculosis x 4	240	
			% de contactos < de 19 años sin tb	N° de contactos < 19 años sin tb/total de casos tb pulmonar x 100	120	HIS/Informe Operacional/Inf.Lab
		Adulto y jovenes reciben consejeria y tamizaje para infecciones de transmisión sexual y vih/sida	Cobertura de tamizaje para vih a mef	N° de mef tamizadas para vih x 100/n° total de mef	7061	HIS/Informe Operacional/Inf.Lab
		Poblacion con infecciones de transmision sexual reciben tratamiento segun guia clinicas	Cobertura de manejo sindromico de los casos de its	N° de casos con diagnóstico sindrómico de its que reciben tratamiento sindrómico /n° de casos con diagnóstico sindrómico de its x 100	3639	Report HIS
		Familia con practicas saludables para la prevencion de vih/sida y tuberculosis	familias que desarrollan prácticas saludables para la prevención y control de la tuberculosis.	N° de familias que desarrollan prácticas saludables para la prevención y control de la tuberculosis x 100 / total de familias programadas	0	Informe
			Familias que desarrollan prácticas saludables para la prevención y control de vih sida	N° de familias que desarrollan prácticas saludables para la prevención y control de vih sida x 100 / total de familias programadas	0	Informe
			Familias informadas sobre medidas de prevención y control de tb por medios masivos de comunicación en vih sida y tuberculosis	N° de familias informadas sobre medidas de prevención y control de tb por medios masivos de comunicación x 100 / total de familias programadas.	0	Informe

GOBIERNO REGIONAL DE HVCA GERENCIA REGIONAL INFRAESTRUCTURA Vº Bº Ing. Guillermo Quispe Torres

GOBIERNO REGIONAL SUB GERENCIA DE PLANEAM. PRES. ACONDICIONAMIENTO TERRITORIAL

GOBIERNO REGIONAL Vº Bº ECON. MARIANO MARINO REQUENA APACELLA GERENTE REGIONAL DE DESARROLLO ECONÓMICO HUANCAVELICA

GOBIERNO REGIONAL HUANCAVELICA Vº Bº Ing. Rocio Suárez Gonzales GERENCIA REG. FR.AN.I. Y DE

	Instituciones educativas que promueven practicas saludables para la prevencion de vih/sida y tuberculosis	Consejo educativo institucional (conei) comprometido en vih sida y tuberculosis	N° de consejo educativo institucional (conei) comprometido x 100 / total de consejo educativo institucional programado	0	Informe
		docentes capacitados en prácticas para prevención y control de vih sida y tb	N° de docentes capacitados en prácticas para prevención y control de vih sida y tb x 100/ total de docentes programados.	0	Informe
		instit. educativa superior con alumnos con conocimientos preventivos de tb y despistaje anual	N° de instit. educativa superior con alumnos con conocimientos preventivos de tb y despistaje anual x 100 / total de instituciones educatva superior programado.	0	Informe
	Poblacion informada sobre uso correcto de condon para prevencion de infecciones de transmision sexual y vih/sida	N° de personas informadas sobre uso correcto de condon para prevencion de infecciones de transmision sexual y vih/sida	N° de personas informadas / total de la poblacion	10000	Informe
Disminuir y controlar las enfermedades Metaxenicas y Zoonosis	Monitoreo, supervision, evaluacion y control metaxenicas y zoonosis	Monitoreo de zoonosis	N° de monitoreos realizados x 100 / N° de monitoreos programados	12	Informe
		Supervision del programa de zoonosis	N° de supervisiones realizadas x 100 / N° de supervisiones programadas	1	Informe
		Evaluacion del programa zoonosis	N° de evaluaciones realizadas x 100 / N° de evaluaciones programadas	1	Informe
	Diagnostico y tratamiento de enfermedades metaxenicas	Cobertuta de localizacion y diagnostico de casos de malaria	N° de diagnostico de casos de malaria realizados /N° de diagnostico de casos de malaria estimados x 100	36	Informe Analitico
		Cobertura de tratamiento y seguimiento de los casos diagnosticados con malaria vivax	N° de tratamiento de casos diagnosticados con malaria vivax realizados / N° de tratamiento de los casos diagnosticados con malaria vivax programados x100	12	Informe Analitico
		Cobertura localizacion y diagnostico de casos de leishmaniosis cutanea y mucocutanea	N° de diagnostico de casos de leishmaniosis cutanea y mucocutanea realizados / N° de diagnostico de casos de leishmaniosis cutanea y mucocutanea estimados x100	17	Informe Analitico
		Cobertura tratamiento de casos de leishmaniosis cutanea y mucocutaneo con drogas de 1era linea	N° tratamiento de casos de leishmaniosis cutanea y mucocutaneo con drogas de 1era linea realizados / N° tratamiento de casos de leishmaniosis cutanea y mucocutaneo con drogas de 1era linea diagnosticado x100	11	Informe Analitico
	Vacunacion de animales domesticos	Vacunacion antirrabica canina	N° de canes vacunados contra la rabia x 100/ N° de canes programados	17115	HIS
	Diagnostico y tratamiento de casos de enfermedades zoonoticas	Persona expuesta a rabia recibe atención integral	N° de personas expuestas a rabia que reciben atencion integral / total de personas expuestas a rabia x 100	236	HIS
		Persona expuesta a rabia con diagnostico confirmatorio	N° muestras remitidas / total de muestras programadas x 100	26	HIS
		Manejo primario de accidentes por todo tipo de animales ponzoñosos	N° de personas que reciben atencion primaria por accidentes de animales ponzoñosos / total de personas que han sufrido accidentes por animales ponzoñosos x 100	5	HIS
		Tamizaje en areas de riesgo de hidatidosis	N° de personas tamizadas contra hidatidosis x 100 / poblacion en riesgo	0	Reporte Laboratorio - HIS
	Pobladores de areas con riesgo de transmision informada conoce los mecanismos de transmision de enfermedades metaxenicas y zoonoticas	Establecimientos de salud que realizan educacion sanitaria de tenencia responsable de animales de compañia.	N° de establecimientos de salud que realizan educacion sanitaria de tenencia responsable de animales de compañia//total de establecimientos de salud. x 100	20	Informe
		Monitoreo del programa no transmisibles	N° de monitoreos realizados x 100 / N° de monitoreos programados	12	Informe

GOBIERNO REGIONAL DE HVCA * GERENCIA REGIONAL INFRAESTRUCTURA * V° B° Ing. Guillermo Quispe Torres

GOBIERNO REGIONAL REG. PLANEAM. PRES. ACONDIC. TERR. SUB GERENCIA DE PLANEAMIENTO ESTRATEGICO Y ACONDICIONAMIENTO TERRITORIAL HUANCAVELICA

GOBIERNO REGIONAL V° B° ECON. MAXIMO MARINO REQUENA APAGELLA GERENTE REGIONAL DE DESARROLLO ECONOMICO HUANCAVELICA

GOBIERNO REGIONAL HUANCAVELICA V°B° Ing. Radan Suárez Gonzales GERENTE

		Monitoreo, supervision, evaluacion y control de enfermedades no transmisibles	Supervision del programa no transmisibles	N° de supervisiones realizadas x 100 / N° de supervisiones programadas	12	Informe
			Evaluacion del programa no transmisibles	N° de evaluaciones realizadas x 100 / N° de evaluaciones programadas	4	Informe
		Tamizaje y tratamiento de pacientes afectados por metales pesados	Evaluacion integral en el primer de nivel atención a personas expuestas a metales pesados	N° de evaluacion integral en el primer de nivel atención a personas expuestas a metales pesados realizados / N° de de evaluacion integral en el primer de nivel atención a personas expuestas a metales pesados programados x100	166	Informe
			Toma de muestras para dosaje de metales pesados en personas expuestas a fuentes contaminantes	N°toma de muestras para dosaje de metales pesados en personas expuestas a fuentes contaminantes realizados / N°toma de muestras para dosaje de metales pesados en personas expuestas a fuentes contaminantes programados x 100	40	Informe
			Personas expuesta a contaminacion de metales pesados con pruebas de laboratorio confirmado por el ins	N° personas expuesta a contaminación de metales pesados con pruebas de laboratorio confirmado por el ins realizados/ N° de personas expuesta a contaminacion de metales pesados con pruebas de laboratorio confirmado por el ins programados x100	40	Informe
		Atencion estomatologica preventiva basica	Cobertura aplicación de sellantes	N° de atenciones de sellantes aplicados realizadas/N° de atenciones de sellantes programados x100	515	Reporte HIS
			Cobertura aplicación de barniz fluorado	N° de atenciones de barniz fluorado realizadas/N° de atenciones de de barniz fluorado programados x100	1044	Reporte HIS
			Cobertura aplicación de fluor gel	N° de atenciones de fluor gel realizadas/N° de atenciones de fluor gel programados x100	366	Reporte HIS
			Cobertura tecnica de restauracion atraumatica	N° de atenciones de tecnica de restauracion atraumatica realizadas/N° de atenciones de tecnica de restauracion atraumatica programados x100	666	Reporte HIS
		Tamizaje y diagnostico de pacientes con catarata	Cobertura de tamizaje y deteccion de catarata mediante examen de agudeza visual en primer nivel de atencion	N° tamizaje y deteccion de catarata mediante examen de agudeza visual /n° tamizaje y deteccion de catarata mediante examen de agudeza visual programados x 100	1028	Reporte HIS
			Cobertura de evaluacion y despistaje de catarata	N° evaluacion y deteccion de catarata /n° evaluacion y deteccion de catarata programados x 100	150	Reporte HIS
			Cobertura de referencia para diagnostico y tratamiento de ceguera por caratara	N° referencia para diagnostico y tratamiento de de ceguera por catarata /n° referencia para diagnostico y tratamiento de de ceguera por catarata programados x 100	0	Informe
	Disminuir y Controlar las Enfermedades No Transmisibles		Cobertura de tamizaje y deteccion de vicios de refraccion en niños de 3 a 5 años	N° tamizaje y deteccion de vicios de refraccion en niños de 3 a 5 años/n° tamizaje y deteccion de vicios de refraccion en niños de 3 a 5 años programados x 100	W	Reporte HIS
			Cobertura de evaluacion y despistaje de vicios de refraccion en niños de 3 a 5 años	N° evaluacion y despistaje de vicios de refraccion de 3 a 5 años/n° devaluacion y despistaje de vicios de refraccion de 3 a 5 años programados x 100	0	Reporte HIS

GOBIERNO REGIONAL DE HVCA. V° B° Ing. Guillermo Quispe Torres GERENCIA REGIONAL INFRAESTRUCTURA

GOBIERNO REGIONAL REG. PLANEAM. PRES. ACONDICIONAMIENTO TERRITORIAL SUB GERENCIA DE PLANEAMIENTO ESTRATEGICO Y ACONDICIONAMIENTO TERRITORIAL HUANCAVELICA

GOBIERNO REGIONAL V° B° ECON. MARIANO MARINO REQUENA APACOLLA GERENTE REGIONAL DE DESARROLLO ECONOMICO HUANCAVELICA

GOBIERNO REGIONAL HUANCAVELICA V°B° Ing. Ruben Suárez Gerente GERENCIA REG. FRAM. Y BA.

		Tamizaje y diagnostico de pacientes con errores refractivos	Cobertura de tamizaje y deteccion de vicios de refraccion en niños de 6 a 11 años	N° tamizaje y deteccion de vicios de refraccion en niños de 6 a 11 años/n° tamizaje y deteccion de vicios de refraccion en niños de 6 a 11 años programados x 100	0	Reporte HIS
			Cobertura de evaluacion y despistaje de vicios de refraccion en niños de 6 a 11 años	N° evaluacion y despistaje de vicios de refraccion de 6 a 11 años/n° devaluacion y despistaje de vicios de refraccion de 6 a 11 años programados x 100	0	Reporte HIS
			Cobertura de referencia de pacientes con vicios de refraccion	N° referencia de pacientes con vicios de refraccion/n° referencia de pacientes con vicios de refraccion programados x 100	0	Informe
		Tratamiento y control de personas con hipertension arterial	Cobertura en manejo de emergencias y urgencias hipertensivas	N° de manejo de emergencias y urgencias hipertensivas /n° de manejo de emergencias y urgencias hipertensivas programados x 100	0	Reporte HIS
			Cobertura en manejo integral de personas con sobrepeso, dislipidemia, obesidad y otros factores de riesgo relacionados con los estilos de vida	N° de manejo integral de personas con sobrepeso, dislipidemia, obesidad y otros factores de riesgo relacionados con los estilos de vida /n° de manejo integral de personas con sobrepeso, dislipidemia, obesidad y otros factores de riesgo relacionados con los estilos de vida programados x 100	0	Reporte HIS
			Cobertura de paciente hipertenso de no alto riesgo no controlado, que recibe tratamiento	N° pacientes hipertensos de no alto riesgo no controlado que recibe tratamiento/n° pacientes hipertensos de no alto riesgo no controlado que recibe tratamiento programados x 100	0	Reporte HIS
		Tratamiento y control de personas con diabetes	Paciente hipertenso de no alto riesgo y controlado, que recibe tratamiento	N° pacientes hipertensos de no alto riesgo controlado que recibe tratamiento/n° pacientes hipertensos de no alto riesgo controlado que recibe tratamiento programados x 100	213	Reporte HIS
		Tratamiento y control de personas con problemas y trastornos de salud mental	Tamizaje de pacientes con problemas y trastorno de salud mental	Nro de pacientes con problemas y trastorno de salud mental tamizados /nronro de pacientes con problemas y trastorno de salud mental programados *100	71482	HIS Report
			Tratamiento integral de pacientes con problemas de salud mental	Nro de pacientes con problemas de salud mental /nro de pacientes con problemas de salud mentapsicoactivas programados *100	1034	HIS Report
			Tratamiento de trastornos afectivos (episodio depresivo, ansiedad y conducta suicida)	Nro tratamiento de trastornos afectivos atendidos /nro de tratamiento de trastornos afectivos programados *100	142	HIS Report
			Tratamiento ambulatorio del sindrome o trastorno psicotico	Nro de pacientes con tratamiento ambulatorio del sindrome o trastorno psicotico atendidos /nronro de pacientes con tratamiento ambulatorio del sindrome o trastorno psicotico programados*100	9	HIS Report
			Adolescente de instit. educativa con riesgo de consumo de alcohol y violencia reciben sesiones psicoeducativas en habilidades sociales	Nro de adolescente de iiee con riesgo de consumo de alcohol y violencia atendidos/nro de adolescente de iiee con riesgo de consumo de alcohol y violencia programdos *100	648	HIS Report
		Monitoreo, supervision, evaluacion y control de prevencion y control del cancer	Monitoreo del programa prevencion y control del cancer	N° de monitoreos realizados x 100 / N° de monitoreos programados	12	Informe
			Supervision del programa prevencion y control del cancer	N° de supervisiones realizadas x 100 / N° de supervisiones programadas	12	Informe

GOBIERNO REGIONAL DE HVCA V° B° Ing. Guillermo Quispe Torres GERENCIA REGIONAL INFRAESTRUCTURA

GOBIERNO REGIONAL HUANCAVELICA SUB GERENCIA DE PLANEAM. PRES. ACONDICIONAMIENTO TERRITORIAL

GOBIERNO REGIONAL HUANCAVELICA V° B° ECON. MAXIMO MARINO REQUENA APACSILLA GERENTE REGIONAL DE DESARROLLO ECONOMICO

GOBIERNO REGIONAL HUANCAVELICA V°B° Ing. Rodolfo Suárez Gonzales

			Evaluacion del programa prevencion y control del cancer	N° de evaluaciones realizadas x 100 / N° de evaluaciones programadas	4	Informe
		Mujer tamizada en cancer de cuello uterino	Cobertura de tamizajes para descarte de cancer de cuello uterino a traves del paPANicolau	N° de tamizajes para descaerte de cancer de cuello uterino/ poblacion asignada de mujers mayores de 18 años.	2000	Informe Mensuales
	Prevenir y controlar el CANCER	Mujeres mayores de 18 años con consejeria en cancer de cervix	Porcentaje de mujeres con consejeria en cancer de cervix	N° de personas informadas con consejeria de cancer de cervix/ poblacion asignda de mujeres de 18 a 64 anños x 100.	6384	HIS Report
		Mujeres mayores de 18 años con consejeria en cancer de mama	Porcentaje de mujeres con consejeria en cancer de mamas	N° de personas informadas con consejeria de cancer de mama/ poblacion asignda de mujeres de 18 a 64 anños x 100.	6384	HIS Report
		Comunidades saludables promueven estilos de vida saludable para la prevencion de los principales tipos de cancer	Comunidades saludables promueven estilos de vida saludable para la prevencion de los principales tipos de cancer	N° comunidades saludables promueven estilos de vida saludable para la prevencion de los principales tipos de cancer/ total de comunidades x 100	1	Informe
		Poblacion informada y sensibilizada en el cuidado de la salud del cancer de cervix, cancer de mama, cancer gastrico, cancer de prostata y cancer de pulmon	Porcentaje de personas informadas y sensibilizada en el cuidado de la salud del cancer de cervix, cancer de mama, cancer gastrico, cancer de prostata y cancer de pulmon	N° de peronas informadas y sensibilizadas / total de poblacion x 100	1000	Informe
		Seguridad no estructural de los establecimientos de salud	% de establecimientos de salud evaluados en seguridad no estructural	N° de establecimientos de salud evaluados en seguridad no estructural /total de establecimientos programados x 100	0	Informe
		Seguridad funcional de los establecimientos de salud	% de establecimientosde salud evaluados en seguridad funcional	N° de establecimientos de salud evaluados en seguridad funcional /total de establecimientos programados x 100	0	Informe
		Analisis de la vulnerabilidad de establecimientos de salud	% de analisis de la vulnerabilida de establecimientos de salud	N° de establecimientos de salud con analisis de vulnerabilidad /total de establecimientos programados x 100	0	Informe
		Centro de operaciones de emergencias de salud implementados para el analisis de informacion y toma de decisiones ante situaciones de emergencias y des	% de reuniones para el analisis de informacion y toma de decisiones ante situaciones de emergencias y desastres	N° de reuniones realizadas/ N° de reuniones progrmadas x 100	0	Informe
		Organizacion e implementacion de simulacros frente a emergencias y desastres	% de organización e implemntacion de simulacros frente a emergencias y desastres	N° de organización e implementacion de simulacros frente a emergencias y desastres realizadas/N° de organización e implementacion de simulacros frente a emergencias y desastres programados x 100	0	Informe
Fortalecer la organización de los servicios de salud, estructural y funcionalmente, asi como la salud ambiental y ocupacional en la region	Reducir la vulnerabilidad y atender emergencias por desastres	Oferta complementaria organizada frente a emergencias y desastres	% de atenciones frente a emergencias y desastres	N° de atenciones frente a emergencias y desastres realizados/N° de atenciones frente a emergencias y desastres programados x 100	0	Informe
		Diseño y actualizacion de planes de gestion del riesgo de desastres en salud	% de diseño y actualizacion fr planes de gestion der riesgo de desastres en salud	N° de diseño y actualizacion de planes de gestion der riesgo de desastres en salud realizados/N° de diseño y actualizacion de planes de gestion der riesgo de desastres en salud programados x 100	0	Informe
		Monitoreo, supervision y evaluacion de productos y actividades del sector salud en el programa presupuestal 068	% de monitoreo del programa presupuestal 068	N°de monitoreo del programa presupuestal 068 elaborados/N° de monitoreo del programa presupuestal 068 programados x 100	0	Informe
			% de supervision y evaluacion del programa presupuestal 068	N°de supervision del programa presupuestal 068 elaborados/N° de supervision del programa presupuestal 068 programados x 100	0	Informe

GOBIERNO REGIONAL DE HVCA. GERENCIA REGIONAL INFRAESTRUCTURA V°B° Ing. Guillermo Quispe Torres

GOBIERNO REGIONAL REG. PLANEAM. PRES. REGIONAL TERR. SUB GERENCIA DE PLANEAMIENTO ESTRATEGICO Y ACONDICIONAMIENTO TERRITORIAL HUANCAVELICA

GOBIERNO REGIONAL V° B° ECON. MAXIMO MARINO REQUENA APAESILLA GERENTA REGIONAL DE DESARROLLO ECONOMICO HUANCAVELICA

GOBIERNO REGIONAL HUANCAVELICA V°B° Ing. Radon Suárez Gonzales GERENCIA DEL DES. AM. Y SA.

			% de evaluacion del programa presupuestal 068	N° de evaluacion del programa presupuestal 068 elaborados/N° de evaluacion del programa presupuestal 068 programados x 100	0	Informe
		Incrementar las habilidades de las comunidades para reducir el riesgo de daños de salud	N° de comunidades con habilidades para reducir el riesgo de daños de salud	N° de comunidades con habilidades para reducir el riesgo de daños de salud/total de comunidades x 100	0	Informe
		Entrenar a la poblacion en respuesta y rehabilitacion en salud frente a emergencias y desastre	Poblacion entrenada para respuesta y rehabilitacion en salud frente a emergencias y desastres	N° poblacion entrenada para respuesta y rehabilitacion en salud frente a emergencias y desastres/total de poblacion x 100	0	Informe
Reestructuracion y modernizacion de la gestion sanitaria regional que responda a las necesidades de salud de la poblacion, garantizando la calidad y transparencia de la gestion publica	Garantizar la operatividad del equipo de gestión para el cumplimiento de las políticas públicas, plan regional sectorial, PEI y POI en función a la misión visión de la región.	Implementar y conducir el proceso de gestion institucional de rrhh promoviendo politicas y documentos normativos, asi como la obtencion, utilizacion, mantenimiento, desarrollo del personal de salud con el proposito de garantizar el adecuado desempeño institucional.	Establecimientos de salud con rrhh	N° EESS con asignacion adecuada de rrhh/total de EESS x 100	94	Informe
		Garantizar el funcionamiento permanente de los eess y red hvca	Establecimientos de salud con adecuado funcionamiento para la atencion de pacientes	N° EESS con adecuado funcionamiento para la atencion/total de EESS x 100	94	Informe
	Conducir, Monitorear y Evaluar el desempeño de la gestión sanitaria a nivel regional.	Monitoreo y seguimientos de la progrmacion y ejecución presupuestal	Documentos de gestion	N° de documentos de gestion desarrollados y aprobados/ total de documentos de gestion x 100	4	Informe
		Mejorar la calidad de informacion estadistica en salud	Informacion de salud de calidad	N° de registros de informacion de calidad / total de informacion registrada x 100	1000	Informe
	Fortalecer los procesos de mejora continua de la calidad en salud en los establecimientos de salud y SMA a traves de la implementacion de una Politica Regional de calidad en salud.	Fortalecer los procesos de mejora continua de la calidad en salud en los establecimientos de salud y sma a traves de la implementacion de una politica regional de calidad en salud.	Porcentaje de establecimientos de salud que han realizado autoevaluación de estandares de acreditacion	Numero de establecimientos de salud que han realizado la autoevaluación de estandares de acreditacion / total establecimientos de salud x 100	94	Informe
			Proporcion de establecimientos de salud que realizaron medición del clima organizacional	Numero de establecimientos de salud que realizaron medición del clima organizacional / total de establecimientos de salud x 100	15	Informe
			Porcentaje de usuarios que refieren estar satisfechos con los servicios del establecimiento de salud	Numero usuarios que refieren estar satisfechos con los servicios del establecimientos de salud/ total de usuarios encuestados	2250	Informe
			Fortalecer las actividades en el área de servicios básicos	Número de establecimientos de salud creados con renaes y categorizados	5	Informe
		Mejorar criterios de gestion de stock suministro de medicamentos e insumos en los EE.SS	EE.SS con adecuado stock de medicamentos e insumos criticos	N° de EESS con adecuado estock de medicamentos e inumos criticos/total de EESS	94	Informe
		Mejorar de la gestion de la documentacion de la red hvca	Gestion adecuada de documentos	N° de documentos adecuadamente tramitada/ total de documentos generados	500	Informe
		Mejoramiento de la atencion a poblaciones dispersas y excluidas	EE.SS con atencion permanente	N° de EESS que brindan atencion permente / total de EESS	94	Informe
		Mejorar la calidad de informacion ede las emergencias y desastres ocurridos	Informacion de calidad	N° con informacion de calidad/ total de infromacion	1000	Informe

F2: PROGRAMACIÓN DE ACTIVIDADES

OBJETIVO ESPECÍFICO (1)	ACTIVIDADES (2)	INDICADOR (3)		COSTO REFER. S/. (4)	CRONOGRAMA DE ACTIVIDADES (5)				FTE. FTO (6)	RESPONSABLE (7)
		UNID. MED. (3.1)	META ANUAL (3.2)		I TRIM. (5.1)	II TRIM. (5.2)	III TRIM. (5.3)	IV TRIM (5.4)		
PROGRAMA ARTICULADO NUTRICIONAL										
Monitoreo, supervision, evaluacion y control del programa articulado nutricional	Monitoreo y procesamiento de informacion de indicadores del programa articulado nutricional	Monitoreo	4	74,196.40	1	1	1	1	D.T.	Ing. Marianella Fuentes Araujo
	Evaluacion de indicadores del pan anual 2012 en el marco del presupuesto por resultados	Informe	1	1,956.60	1	0	0	0	D.T.	Ing. Marianella Fuentes Araujo

GOBIERNO REGIONAL DE HVCA V°B° Ing. Guillermo Quispe Torres GERENCIA REGIONAL INFRAESTRUCTURA

GOBIERNO REGIONAL SUBGERENCIA DE PROGRAMACIÓN ESTRATEGICA Y ORDENAMIENTO TERRITORIAL

GOBIERNO REGIONAL V° B° ECON. MAXIMO MARINO REQUEJO APAGELLA GERENTE REGIONAL DE DESARROLLO ECONOMICO HUANCAVELICA

GOBIERNO REGIONAL HUANCAVELICA V°B° Ing. Nodon Suárez Gonzales GERENCIA REGIONAL ADM. Y RR.HH.

Niños con vacuna completa	Niño con vacuna completa para su edad	Niño protegido	16097	872,877.20	4025	4024	4024	4024	D.T.	Lic. Amanda Mendoza Giraldez
	Campaña de vacunacion de las americas	Informe	1	31,039.40	1	0	0	0	D.T.	Lic. Amanda Mendoza Giraldez
	Capacitacion de semana de vacunacion	Informe	1	4,793.00	1	0	0	0	D.T.	Lic. Amanda Mendoza Giraldez
	Evaluacion de la semana de vacunacion	Informe	1	4,642.79	0	1	0	0	D.T.	Lic. Amanda Mendoza Giraldez
	Lanzamiento de campaña de vacunacion	Informe	1	798.00	1	0	0	0	D.T.	Lic. Amanda Mendoza Giraldez
	Monitoreo del esquema regular de	Informe	4	10,000.00	1	1	1	1	D.T.	Lic. Amanda Mendoza Giraldez
	Reunion tecnica (avance de coberturas)	Informe	2	9,818.90	1	1	0	0	D.T.	Lic. Amanda Mendoza Giraldez
	Procesamiento de datos esni	Informe	1	6,518.80	1	0	0	0	D.T.	Lic. Amanda Mendoza Giraldez
Niños con cred completo segun edad	Niños con cred completo para su edad	Niño controlado	7916	328,799.00	1979	1979	1979	1979	D.T.	Lic. Amanda Mendoza Giraldez
	Visita domiciliaria del niño	Informe	7916	10,500.00	1979	1979	1979	1979	D.T.	Lic. Amanda Mendoza Giraldez
	Procesamiento de datos ais - niño	Informe	1	800.00	1	0	0	0	D.T.	Lic. Amanda Mendoza Giraldez
Atencion ira	Atencion del niño con ira no complicado	Atenciones	21161	65,368.10	5291	5290	5290	5290	D.T.	Lic. Amanda Mendoza Giraldez
	Curso taller de aiepi	Informe	2	19,176.70	1	1	0	0	D.T.	Lic. Amanda Mendoza Giraldez
Atencion eda	Atencion de eda no complicada en el	Atenciones	3372	141,166.06	843	843	843	843	D.T.	Lic. Amanda Mendoza Giraldez
Atencion ira con complicaciones	Atencion de ira complicada en el menor	Atenciones	228	193,282.60	57	57	57	57	D.T.	Lic. Amanda Mendoza Giraldez
Atencion eda con complicaciones	Atencion del niño con eda complicado	Atenciones	370	65,918.60	93	93	92	92	D.T.	Lic. Amanda Mendoza Giraldez
Niños con suplemento de hierro y vitamina a	Suplementación de hierro a niños menores de 36 meses con multimicronutrientes	Niño suplementado	1245	144,591.30	311	311	311	312	D.T.	Nut. Wender Huaracha Condemaita
	Suplementación de vitamina "a" para niños menores de 5 años	Niño suplementado	6312	4,750.00	1578	1578	1578	1578	D.T.	Nut. Wender Huaracha Condemaita
	Visita domiciliaria de la suplementación de hierro para niños menores de 3 años	Visitas	1245	3,800.00	311	311	311	312	D.T.	Nut. Wender Huaracha Condemaita
Atencion de otras enfermedades prevalentes	Seguimiento del tratamiento de la anemia	Niño atendido	2083	57,297.50	520	521	521	521	D.T.	Nut. Wender Huaracha Condemaita
	Atender a niños y niñas con diagnostico de anemia por deficiencia de hierro	Niño atendido	2083	15,080.00	520	521	521	521	D.T.	Nut. Wender Huaracha Condemaita
Atencion de niños y niñas con parasitosis intestinal	Seguimiento del tratamiento de parasitosis intestinal	Caso tratado	3428	46,997.90	857	857	857	857	D.T.	Nut. Wender Huaracha Condemaita
	Atender a niños y niñas con diagnostico de parasitosis intestinal	Niño atendido	3428	15,436.00	857	857	857	857	D.T.	Nut. Wender Huaracha Condemaita
Vigilancia, investigacion y tecnologias en nutricion	Vigilancia del estado nutricional de niños menores de 5 años	Niño evaluado	14275	56,797.10	3569	3569	3569	3568	D.T.	Nut. Wender Huaracha Condemaita
	Acciones de vigilancia, investigacion y desarrollo de tecnologias en nutrición en ee.ss.	Niño evaluado	14275	13,872.00	3569	3569	3569	3568	D.T.	Nut. Wender Huaracha Condemaita
	Reunion técnica: "plan de intervención de actividades y lineamientos de la esans 2013"	Informe	1	1,054.70	1	0	0	0	D.T.	Nut. Wender Huaracha Condemaita
Control de calidad nutricional de los alimentos	Verificar los almacenes de alimentos de acuerdo al formato 123 cenan	Inspeccion	188	69,749.00	47	47	47	47	D.T.	Nut. Wender Huaracha Condemaita
	Acciones de control de calidad de calidad nutricional de alimentos	Inspeccion	188	1,853.00	47	47	47	47	D.T.	Nut. Wender Huaracha Condemaita
Gestante con suplemento de hierro y acido folico	Seguimiento de la suplementación con sulfato ferroso + ácido fólico en gestantes	Gestante suplementado	856	72,264.80	214	214	214	214	D.T.	Nut. Wender Huaracha Condemaita
	Atencion y registro de la suplementación con sulfato ferroso + ácido fólico en gestantes	Gestante suplementado	856	3,132.00	214	214	214	214	D.T.	Nut. Wender Huaracha Condemaita
Vigilancia de la calidad del agua para el consumo humano	Inspeccion sanitaria de los sistemas de abastecimiento de agua con que cuenta el centro poblado	Informe	1568	2,400.00	392	392	392	392	D.T.	Lic. Yanet Torres Dañobeitia
	Monitoreo de parámetros de campo urbano	Informe	88	1,800.00	22	22	22	22	D.T.	Lic. Yanet Torres Dañobeitia
	Toma de muestra para analisis bacteriologicos	Informe	1568	33,942.70	392	392	392	392	D.T.	Lic. Yanet Torres Dañobeitia

GOBIERNO REGIONAL DE HVCA. GERENCIA DE INFRAESTRUCTURA V° B° Ing. Guillermo Quispe Torres

GOBIERNO REGIONAL HVCA. GERENCIA REG. PLANEAM. PRESUP. Y ACONDICIONAMIENTO TERRITORIAL V° B°

GOBIERNO REGIONAL HUANCAVELICA V° B° ECON. MAXIMO MARINO REQUENA APAGELLA GERENTE REGIONAL DE DESARROLLO ECONOMICO

GOBIERNO REGIONAL HUANCAVELICA V° B° Ing. Ruben Suárez Gonzales GERENCIA REG. RR.NN. Y GA.

	Analisis de reporte de los riesgos sanitarios	Informe	12	1,650.35	3	3	3	3	D.T.	Lic. Yanet Torres Dañobeitia
	Inspeccion especializada en zona rural	Informe	4	184.00	1	1	1	1	D.T.	Lic. Yanet Torres Dañobeitia
Desinfeccion y/o tratamiento del agua para el consumo humano	Desinfeccion de los sistemas de abastecimiento de agua y cloracion del agua en centro poblado de extrema pobreza del ambito rural	Informe	1568	8,000.00	392	392	392	392	D.T.	Lic. Yanet Torres Dañobeitia
Municipios saludables promueven el cuidado infantil y la adecuada alimentacion	3324803 - reuniones con los consejos municipales capacitados en gestion local para la elaboracion del pip y politicas publicas - pan	Reunion	19	5,396.00	5	5	5	4	D.T.	Lic. Isabel Rivera Victoria
	3324804 - coordinaciones con los comites multisectorial capacitado para promover el cuidado infantil	Reunion	19	7,454.00	5	5	5	4	D.T.	Lic. Isabel Rivera Victoria
	Fortalecimiento de capacidades de los responsables en promsa	Personas	30	7,150.00	8	8	7	7	D.T.	Lic. Isabel Rivera Victoria
Comunidades saludables promueven el cuidado infantil y la adecuada alimentacion	3324902 - reuniones con acs capacitados en vigilancia comunitaria y orientacion en practicas saludables - pan.	Reunion	4	4,000.00	1	1	1	1	D.T.	Lic. Isabel Rivera Victoria
	Congreso regional de agentes comunitarios sede huancavelica	Congreso	1	121,117.05	1	0	0	0	D.T.	Lic. Isabel Rivera Victoria
	Capacitacion a madres de grupo de apoyo para promover el cuidado infantil	Capacitacion	4	280.00	1	1	1	1	D.T.	Lic. Isabel Rivera Victoria
	Comunidades saludables promueven el cuidado infantil y la aadecuada alimentacion	Comunidad	12	14,999.30	3	3	3	3	D.T.	Lic. Isabel Rivera Victoria
Instituciones educativas saludables promueven el cuidado infantil y la adecuada alimentacion	Reuniones con los consejos educativos institucionales (conei) comprometido para promover el cuidado infantil	Reunion	4	43,942.00	1	1	1	1	D.T.	Lic. Isabel Rivera Victoria
Familias saludables con conocimientos para el cuidado infantil, lactancia materna exclusiva y la adecuada alimentacion y proteccion del menor de 36 meses	Realizar sesiones demostrativas en preparacion de alimentos a familias con niños/as menores de 36 meses y gestantes.	Sesiones demostrativas	802	4,234.85	200	200	201	201	D.T.	Lic. Isabel Rivera Victoria
	Consejeria a traves de visitas domicilianas a familias con niños y niñas menores de 12 meses.	Consejerias	2470	68,697.30	618	618	617	617	D.T.	Lic. Isabel Rivera Victoria
PROGRAMA ESTRATEGICO SALUD MATERNO NEONATAL									D.T.	
Monitoreo, supervision, evaluacion y control de la salud materno neonatal	Supervision de las actividades a los establecimientos de salud esrssr de red a microred	Informe	4	3,457.20	1	1	1	1	D.T.	Lic. Lorena Quispe Huaman
	Supervision y monitoreo de las actividades a los establecimientos de salud esrssr de microredes a eess	Informe	4	3,120.00	1	1	1	1	D.T.	Lic. Lorena Quispe Huaman
	Evaluacion de indicadores del programa materno neonatal anual 2012	Informe	2	1,578.08	1	0	1	0	D.T.	Lic. Lorena Quispe Huaman
	Monitoreo de la esssr	Informe	4	66,236.30	1	1	1	1	D.T.	Lic. Lorena Quispe Huaman
Desarrollo de normas y guias tecnicas en salud materno neonatal	Fortalecimiento de capacidades en emergencias obstetricas	Informe	1	15,183.60	1	0	0	0	D.T.	Lic. Lorena Quispe Huaman
Poblacion accede a metodos de planificacion familiar	Atencion con dispositivo intrauterino (metodo diu)	Pareja protegida con diu	25	21,999.00	5	6	7	7	D.T.	Lic. Lorena Quispe Huaman
	Atencion con anticonceptivo hormonal inyectable	Pareja protegida con anticonceptivo inyectable	3909	1,127.82	977	978	977	977	D.T.	Lic. Lorena Quispe Huaman
	Atencion con anticonceptivo hormonal oral	Pareja protegida con anticonceptivo oral	785	24,099.00	196	196	196	197	D.T.	Lic. Lorena Quispe Huaman
Poblacion accede a servicios de consejeria en salud sexual y reproductiva	Orientacion consejeria en salud sexual y reproductiva	Usuarios informados	11516	24,823.60	2879	2879	2879	2879	D.T.	Lic. Lorena Quispe Huaman

GOBIERNO REGIONAL DE HVCA. Vº Bº Ing. Guillermo Quispe Torres

GOBIERNO REGIONAL SUB GERENCIA DE PLANEAM. PRES. Y PRESUPUESTO REG. ESTRATEGICA

GOBIERNO REGIONAL Vº Bº ECON. MAXIMO MARINO REQUENA CAPACELLA GERENTE REGIONAL DE DESARROLLO ECONOMICO HUANCAVELICA

GOBIERNO REGIONAL HUANCAVELICA Vº Bº Ing. Rodan Suárez Gonzales

Atencion prenatal reenfocada	Atencion pre concepcional	Mef preparada para el embarazo	3933	25,044.90	983	983	983	984	D.T.	Lic. Lorena Quispe Huaman
	Atencion de gestante	Gestante controlada	2865	250,936.70	716	716	716	717	D.T.	Lic. Lorena Quispe Huaman
	Visita domiciliaria a la gestante	Gestante visitada	2865	23,898.90	716	716	716	717	D.T.	Lic. Lorena Quispe Huaman
	Vacuna antitetanica a la gestante	Gestante protegida	1641	23,898.90	410	410	410	411	D.T.	Lic. Lorena Quispe Huaman
	Examen de laboratorio completo	Gestante con laboratorio completo	2865	74,096.70	716	716	716	717	D.T.	Lic. Lorena Quispe Huaman
	Ecografia obstetrica a la gestante	Gestante con ecografia	2865	83,000.00	716	716	716	717	D.T.	Lic. Lorena Quispe Huaman
	Atencion odontologica de la gestante	Gestante con atencion odontologica basica	1724	122,594.70	431	431	431	431	D.T.	Lic. Lorena Quispe Huaman
	Evaluacion de bienestar fetal a la gestante	Gestante con test estresante atendida	142	15,000.00	35	35	36	36	D.T.	Lic. Lorena Quispe Huaman
Atencion de la gestante con complicaciones	Atencion de la gestante con hemorragia de la 1ra mitad de embarazo sin laparatomia	Gestante tratada	186	3,798.90	46	46	47	47	D.T.	Lic. Lorena Quispe Huaman
Atencion del parto normal	Atencion del parto normal	Parto vaginal atendido	2736	87,770.40	684	684	684	684	D.T.	Lic. Lorena Quispe Huaman
Atencion del parto complicado no quirurgico	Atencion del parto distocico	Complicacion de parto atendida	19	401.00	5	4	5	5	D.T.	Lic. Lorena Quispe Huaman
Atencion del puerperio	Atencion de puerperio	Puerpera atendida	2736	95,424.20	684	684	684	684	D.T.	Lic. Lorena Quispe Huaman
Adolescentes acceden a servicios de salud para prevencion del embarazo	Adolescentes reciben orientacion y consejeria en salud sexual y reproductiva para prevencion del embarazo	Orientacion y consejeria	6917	4,580.00	1700	1730	1743	1744	D.T.	Obst. Liss Lacho Cayllahua
	Movilizacion por el dia mundial del embarazo en adolescentes	Movilizacion	1	420.00	0	0	1	0	D.T.	Obst. Liss Lacho Cayllahua
Acceso al sistema de referencia institucional	Implementaciòn del sistema de referencia y contrareferencia	Gestante, puerpera y/o neonato referido y atendido	376	218,810.10	94	94	94	94	D.T.	Lic. Norma Diego Curasma
Atencion del recien nacido normal	Atencion del recien nacido	Atenciones	2510	14,673.00	628	628	627	627	D.T.	Lic. Amanda Mendoza Giraldez
Familias saludables informadas respecto de su salud sexual y reproductiva	Consejeria en el hogar durante la visita domiciliaria a familia de la gestante o puerpera para promover practicas saludables en ssr.	Consejerias	2848	108,552.00	712	712	712	712	D.T.	Lic. Isabel Rivera Victoria
Comunidades saludables que promueven salud sexual y reproductiva	Junta vecinal capacitada para la vigilancia comunitaria en salud de madres y neonatos	Capacitacion	4	5,950.00	1	1	1	1	D.T.	Lic. Isabel Rivera Victoria
	Capacitacion a acs para la vigilancia comunitaria y orientacion en practicas saludables para las madres y neonatos.	Capacitacion	4	9,050.00	1	1	1	1	D.T.	Lic. Isabel Rivera Victoria
Instituciones educativas saludables promueven salud sexual y reproductiva	Reuniones con los consejos educativos institucionales (conei) comprometido que promueve practicas en maternidad saludable y salud del neonato	Reunion	8	2,550.00	2	2	2	2	D.T.	Lic. Isabel Rivera Victoria
	Docentes de instituciones educativas capacitados en maternidad saludable y salud del neonato	Capacitacion	4	7,450.00	1	1	1	1	D.T.	Lic. Isabel Rivera Victoria
PROGRAMA ESTRATEGICO TBC - VIH / SIDA									D.T.	
Monitoreo, supervision, evaluacion y control de vih/sida - tuberculosis	Realizar monitoreo,supervision, evaluacion esrpct tuberculosis	Informe	4	17,000.00	1	1	1	1	D.T.	Lic. Angel Dueñas Curo Obst. Liss Lacho Cayllahua
	Realizar monitoreo, supervision y evaluacion - vih /sida	Informe	4	788.00	1	1	1	1	D.T.	Lic. Angel Dueñas Curo Obst. Liss Lacho Cayllahua
Adecuada bioseguridad en los servicios de atencion de tuberculosis	Curso adecuada bioseguridad en los servicios de atencion de tuberculosis	Informe	1	5,000.00	1	0	0	0	D.T.	Lic. Angel Dueñas Curo
	Adecuada bioseguridad en los servicios de atencion de tuberculosis	Bioseguridad	94	50,000.00	23	24	24	23	D.T.	Lic. Angel Dueñas Curo

GOBIERNO REGIONAL DE HVCA. V° B° Ing. Guillermo Quispe Torres GERENCIA REG. INFRAESTRUCTURA

GOBIERNO REGIONAL REG. PLANEAM. PRES. Y ACONDICIONAMIENTO TERRITORIAL HUANCAVELICA

GOBIERNO REGIONAL V° B° ECON. MAXIMO MARINO REQUENA APACELLA GERENTE REGIONAL DE DESARROLLO ECONÓMICO HUANCAVELICA

GOBIERNO REGIONAL HUANCAVELICA V°B° Ing. Rodan Suárez Gonzales GERENCIA REGIONAL AGRARIA

Diagnostico de casos de tuberculosis	Garantizar el diagnostico de casos de tuberculosis	Diagnostico	92	105,646.75	22	24	24	22	D.T.	Lic. Angel Dueñas Curo
	Busqueda activa de casos de tuberculosis	Busqueda de casos	4	4,567.60	1	1	1	1	D.T.	Lic. Angel Dueñas Curo
Persona que accede al eess y recibe tratamiento oportuno para tuberculosis esquemas 1, 2, no multidrogo resistente y multidrogo resistente	Curso de tratamiento oportuno para tuberculosis esquemas 1, 2, no multidrogo resistente y multidrogo resistente	Informe	1	8,000.00	1	0	0	0	D.T.	Lic. Angel Dueñas Curo
Despistaje de tuberculosis en sintomaticos respiratorios	Despistaje de tbc en sintomaticos respiratorios	Despistaje	9342	38,031.65	2336	2336	2335	2335	D.T.	Lic. Angel Dueñas Curo
Adulto y jovenes reciben consejeria y tamizaje para infecciones de transmisión sexual y vih/sida	Consejería individual para tamizaje para its y vih/sida.	Tamizaje	7061	64,699.00	1750	1760	1765	1786	D.T.	Obst. Liss Lacho Cayllahua
Poblacion con infecciones de transmision sexual reciben tratamiento segun guia clinicas	Brindar a poblacion con infecciones de transmision sexual tratamiento segun guia clinicas	Persona tratada	3639	8,800.00	900	900	919	920	D.T.	Obst. Liss Lacho Cayllahua
Familia con practicas saludables para la prevencion de vih/sida y tuberculosis	Familias que desarrollan prácticas saludables para la prevencion y control de la tuberculosis	Familias	1468	14,390.00	367	367	367	367	D.T.	Lic. Isabel Rivera Victoria
Instituciones educativas que promueven practicas saludables para la prevencion de vih/sida y tuberculosis	Institucion educativa con conei con prácticas saludables para la prevencion y control del vih sida y la tuberculosis	Reunion	8	1,000.00	2	2	2	2	D.T.	Lic. Isabel Rivera Victoria
	Reuniones con docentes de institucion educativa capacitado en prácticas para la prevencion y control del vih sida y la tuberculosis	Reunion	4	4,000.00	1	1	1	1	D.T.	Lic. Isabel Rivera Victoria
Poblacion informada sobre uso correcto de condon para prevencion de infecciones de transmision sexual y vih/sida	Poblacion informada (campañas) en practicas para la prevencion y control del vih sida y tuberculosis.	Poblacion	21303	5,000.00	5325	5326	5326	5326	D.T.	Lic. Isabel Rivera Victoria
PROGRAMA ESTRATEGICO METAXENICAS Y ZOONOSIS										
Monitoreo, supervision, evaluacion y control metaxenicas y zoonosis	Realizar supervision y monitoreo y control del programa metaxenicas a eess	Informe	8	6,500.00	2	2	2	2	D.T.	Mv David Enriquez Cusi Lic. Yuri Paco Soto
	Supervision del programa zoonosis a eess	Supervision efectuada	30	3,720.00	7	8	8	7	D.T.	Mv David Enriquez Cusi Lic. Yuri Paco Soto
	Monitoreo y control del programa zoonosis a eess	Monitoreo realizado	12	2,780.00	3	3	3	3	D.T.	Mv David Enriquez Cusi Lic. Yuri Paco Soto
Diagnostico y tratamiento de enfermedades metaxenicas	Localizacion y diagnostico de casos de malaria	Persona diagnosticada	13	18,235.60	3	3	4	3	D.T.	Lic. Yuri Paco Soto
	Tratamiento y seguimiento de los casos diagnosticados con malaria vivax	Persona tratada	13	943.20	3	3	4	3	D.T.	Lic. Yuri Paco Soto
	Localizacion y diagnostico de casos de leishmaniosis cutanea y mucocutanea	Persona diagnosticada	11	24,961.20	3	3	3	2	D.T.	Lic. Yuri Paco Soto
	Tratamiento de casos de leishmaniosis cutanea y mucocutaneo con drogas de 1era linea	Persona tratada	11	360.00	3	3	3	2	D.T.	Lic. Yuri Paco Soto
Vacunacion de animales domesticos	Vacunacion antirrabica canina	Can vacunado	16618	10,000.00	0	0	16618	0	D.T.	Mv David Enriquez Cusi
Diagnostico y tratamiento de casos de enfermedades zoonoticas	Persona expuesta a rabia recibe atención integral	Persona tratada	273	31,453.00	68	69	68	68	D.T.	Mv David Enriquez Cusi
	Control de animal mordedor	Animal controlado	94	6,052.00	23	24	24	23	D.T.	Mv David Enriquez Cusi
	Remision y dx de rabia en muestra de cerebro canino	Remision y dx	273	1,242.00	68	69	68	68	D.T.	Mv David Enriquez Cusi
	Tamizaje en areas de riesgo de equinococosis	Tamizaje	200	1,282.00	0	100	100	0	D.T.	Mv David Enriquez Cusi

GOBIERNO REGIONAL DE HVCA. GERENCIA REGIONAL INFRAESTRUCTURA V° B° Ing. Guillermo Quispe Torres

GOBIERNO REGIONAL REG. PLANEAM. PRES. ACOND. TERR. HUANCAVELICA

GOBIERNO REGIONAL V° B° ECON. MAXIMO MARINO REQUENA APACOLLA GERENTE REGIONAL DE DESARROLLO ECONOMICO HUANCAVELICA

GOBIERNO REGIONAL HUANCAVELICA V°B° Ing. Rocio Suárez Gonzales GERENCIA REG. RR.NN. Y GA.

Pobladores de areas con riesgo de transmision informada conoce los mecanismos de transmision de enfermedades metaxenicas y zoonoticas	Poblacion informada sobre prevencion y control de enfermedades metaxenicas y zoonoticas por medios alternativos	Poblacion	69096	5,000.00	17274	17274	17274	17274	D.T.	Lic. Isabel Rivera Victoria
PROGRAMA ESTRATEGICO NO TRANSMISIBLES										
Monitoreo, supervision, evaluacion y control de enfermedades no transmisibles	Monitoreo seguimiento de no trasmisibles	Informe	4	12,299.50	1	1	1	1	D.T.	Lic. Yuri Paco Soto Psc. Nery Peñares Raymundo
Tamizaje y tratamiento de pacientes afectados por metales pesados	Evaluacion integral en el primer de nivel atención a personas expuestas a metales pesados	Persona evaluada	1050	46,387.20	262	262	263	263	D.T.	Psc. Nery Peñares Raymundo
	Tamizaje a personas exuestas a metales pesados (huachocolpa, ascension, palca y tanycclla)	Persona tamizada	1050	936.00	262	262	263	263	D.T.	Psc. Nery Peñares Raymundo
	Toma de muestras para dosaje de metales pesados en personas expuestas a fuentes contaminantes	Persona dosada	275	1,212.64	68	69	69	69	D.T.	Psc. Nery Peñares Raymundo
	Identificar personas expuesta a contaminacion de metales pesados con pruebas de laboratorio confirmado por el ins	Persona diagnosticada	275	10,670.00	68	69	69	69	D.T.	Psc. Nery Peñares Raymundo
Atencion estomatologica preventiva basica	Aplicación de sellantes	Persona atendida	19709	1,224.00	4927	4927	4927	4928	D.T.	Lic. Yuri Paco Soto
	Aplicación de barniz fluorado	Persona atendida	4080	2,163.76	1020	1020	1020	1020	D.T.	Lic. Yuri Paco Soto
	Aplicación de fluor gel	Persona etendida	16583	918.90	4145	4146	4146	4146	D.T.	Lic. Yuri Paco Soto
	Tecnica de restauracion atraumatica	Persona atendida	20105	244.80	5026	5026	5026	5027	D.T.	Lic. Yuri Paco Soto
	Atencion estomatologica basica	Persona atendida	21913	79,050.10	5478	5478	5478	5479	D.T.	Lic. Yuri Paco Soto
Tamizaje y diagnostico de pacientes con catarata	Tamizaje y deteccion de catarata mediante examen de agudeza visual	Persona atendida	6912	40.00	1728	1728	1728	1728	D.T.	Lic. Yuri Paco Soto
	Evaluacion y despistaje de catarata	Persona tratada	740	384.00	185	185	185	185	D.T.	Lic. Yuri Paco Soto
Tamizaje y diagnostico de pacientes con errores refractivos	Tamizaje y deteccion de vicios de refraccion en niños de 3 a 5 años	Persona atendida	349	256.00	87	87	87	88	D.T.	Lic. Yuri Paco Soto
	Tamizaje y deteccion de vicios de refraccion en niños de 6 a 11 años	Persona atendida	828	513.00	207	207	207	207	D.T.	Lic. Yuri Paco Soto
3000016 tratamiento y control de personas con hipertension arterial	Manejo integral de personas con sobrepeso, dislipidemia, obesidad y otros factores de riesgo relacionados con los estilos de vida	Persona tratadad	50	864.00	12	12	13	13	D.T.	Lic. Yuri Paco Soto
Tratamiento y control de personas con diabetes	Paciente diabetico no complicado con tratamiento	Persona tratada	6	600.00	2	2	1	1	D.T.	Lic. Yuri Paco Soto
	Paciente prediabetico con tratamiento	Persona tratada	6	480.00	2	2	1	1	D.T.	Lic. Yuri Paco Soto
Tamizaje y tratamiento de pacientes con problemas y transtomos de salud mental	Tratamiento integral de pacientes con problemas de salud mental	Paciente	554	12,299.50	138	139	139	138	D.T.	Psc. Nery Peñares Raymundo
	Reuniones tecnicas de coordinacion de actividades de salud mental	Informe	11	2,385.60	2	3	3	3	D.T.	Psc. Nery Peñares Raymundo
	Campañas de atencion psicologica en iiee	Campaña	6	610.00	2	4	0	0	D.T.	Psc. Nery Peñares Raymundo
	Seguimiento de pacientes con trastornos de salud mental	Visitas	316	806.00	79	79	79	79	D.T.	Psc. Nery Peñares Raymundo
	Campañas de atencion psiquiatrica a las mr	Campaña	2	576.00	2	0	0	0	D.T.	Psc. Nery Peñares Raymundo
PROGRAMA ESTRATEGICO PREVENCION Y CONTROL DE CANCER										

GOBIERNO REGIONAL DE HVCA Vº Bº Ing. Guillermo Quispe Torres GERENCIA REGIONAL DE INFRAESTRUCTURA

GOBIERNO REGIONAL GERENCIA REG. PLANEAM. PRES. Y ACOND. TERRITORIAL

GOBIERNO REGIONAL Vº Bº ECON. MARINO MARINO REQUENA APACOLLA GERENTE REGIONAL DE DESARROLLO ECONOMICO HUANCAVELICA

GOBIERNO REGIONAL HUANCAVELICA Vº Bº Ing. Rodas Suárez Gonzales GERENCIA REG. URBAN. Y GA.

Monitoreo, supervision, evaluacion y control de prevencion y control del cancer	Monitoreo de las actividades de la esrpcc - de red a microred	Informe	12	2,677.00	3	3	3	3	D.T.	Obst. Liss Lacho Cayllahua
	Supervision de las actividades de la esrpcc - de red a microred	Informe	2	3,288.00	0	1	0	1	D.T.	Obst. Liss Lacho Cayllahua
	Evaluacion de indicadores de la esrpcc - anual 2008 - 2012	Informe	1	3,600.00	1	0	0	0	D.T.	Obst. Liss Lacho Cayllahua
	Procesamiento de informacion de la esrpcc - de los ee,ss.	Procesamiento	12	285.00	3	3	3	3	D.T.	Obst. Liss Lacho Cayllahua
Mujer tamizada en cancer de cuello uterino	Persona examinada con papanicolaou	Mujer tamizada	2000	79,284.20	500	500	500	500	D.T.	Obst. Liss Lacho Cayllahua
	Mujer de 30 a 49 años examinada con inspección visual con acido acético (iva).	Mujer tamizada	200	21,419.80	50	50	50	50	D.T.	Obst. Liss Lacho Cayllahua
	Curso taller de inséccion visual de acido acetico	Curso	1	1,296.00	1	0	0	0	D.T.	Obst. Liss Lacho Cayllahua
Mujeres mayores de 18 años con consejeria en cancer de cervix	Persona informada con consejeria en cancer de cervix	Persona informada	6384	3,000.00	1596	1596	1596	1596	D.T.	Obst. Liss Lacho Cayllahua
Mujeres mayores de 18 años con consejeria en cancer de mama	Persona informada con consejeria en cancer de mama	Persona informada	6384	3,150.00	1596	1596	1596	1596	D.T.	Obst. Liss Lacho Cayllahua
Comunidades saludables promueven estilos de vida saludable para la prevencion de los principales tipos de cancer	Reuniones con juntas vecinales comunales capacitada para la promocion de practicas y entornos saludables	Reunion	4	3,100.00	1	1	1	1	D.T.	Lic. Isabel Rivera Victoria
	Reuniones con agentes comunitarios de salud capacitado en el desarrollo de actividades preventivas promocionales y orientacion de practicas de deteccion temprana de cancer.	Reunion	4	1,900.00	1	1	1	1	D.T.	Lic. Isabel Rivera Victoria
Poblacion informada y sensibilizada en el cuidado de la salud del cancer de cervix, cancer de mama, cancer gastrico, cancer de prostata y cancer de pulmon	Poblacion informada y sensibilizada sobre las medidas de prevencion y control del cancer (mama, cuello uterino, gastrico, prostata, pulmon) por medios de comunicación masiva .	Poblacion	22000	2,500.00	5500	5500	5500	5500	D.T.	Lic. Isabel Rivera Victoria
	Poblacion informada y sensibilizada sobre las medidas de prevencion y control del cancer (mama, cuello uterino, gastrico, prostata, pulmon) por medios de comunicación alternativos	Poblacion	46584	6,500.00	11646	11646	11646	11646	D.T.	Lic. Isabel Rivera Victoria
PROGRAMA ESTRATEGICO REDUCCION DE VULNERABILIDAD Y ATENCION DE EMERGENCIAS POR DESASTRES										
Seguridad no estructural de los establecimientos de salud	5001575 seguridad no estructural de los establecimientos de salud	Establecimientos salud	15	24,250.00	5	5	5	0	D.T.	Lic. Vilma Escobar Ccasani
Seguridad funcional de los establecimientos de salud	5001576 seguridad funcional de los establecimientos de salud (15 cs y red hvca)	Establecimientos salud	15	145.50	5	5	5	0	D.T.	Lic. Vilma Escobar Ccasani
Analisis de la vulnerabilidad de establecimientos de salud	5002399 analisis de la vulnerabilidad de establecimientos de salud (red hvca)	Estudios	15	5,453.90	5	5	5	0	D.T.	Lic. Vilma Escobar Ccasani
Centro de operaciones de emergencias de salud implementados para el analisis de informacion y toma de decisiones ante situaciones de emergencias y des	5003302 centro de operaciones de emergencias de salud implementados para el análisis de información y toma de decisiones ante sitaciones de emergencias y desastres(red hvca)	Informe	1	45,660.00	1	0	0	0	D.T.	Lic. Vilma Escobar Ccasani
Organizacion e implementacion de simulacros frente a emergencias y desastres	5003303 organización e implementación de simulacros frente a emergencias y desastres.	Informe	190	5,971.00	0	95	0	95	D.T.	Lic. Vilma Escobar Ccasani
Oferta complementaria organizada frente a emergencias y desastres	5003305 oferta complementaria organizada frente a emergencias y desastres (re hvca)	Atencion	1944	750.00	486	486	486	486	D.T.	Lic. Vilma Escobar Ccasani
Diseño y actualizacion de planes de gestion del riesgo de desastres en salud	Diseño y actualización de planes de gestión del riesgo de desastres en salud	Plan	5	3,567.00	5	0	0	0	D.T.	Lic. Vilma Escobar Ccasani

GOBIERNO REGIONAL DE HVCA GERENCIA DE INFRAESTRUCTURA Vº Bº Ing. Guillermo Quispe Torres

GOBIERNO REGIONAL HUANCAVELICA SUB GERENCIA DE PLANEAMIENTO ESTADISTICA Y PRESUPUESTO TERRITORIAL

GOBIERNO REGIONAL HUANCAVELICA Vº Bº ECON. MAXIMO SUARINO REQUENA APAZOLLA GERENTE REGIONAL DE DESARROLLO ECONOMICO

GOBIERNO REGIONAL HUANCAVELICA V°B° Ing. Walter Suárez Gerente

Monitoreo, supervision y evaluacion de productos y actividades del sector salud en el programa presupuestal	Monitoreo de productos y actividades	Informe	12	49,197.40	3	3	3	3	D.T.	Lic. Vilma Escobar Ccasani
	Supervision a ee.ss.	Informe	2	4,165.20	0	1	1	0	D.T.	Lic. Vilma Escobar Ccasani
	Evaluacion de productos y actividades	Informe	2	840.00	0	1	1	0	D.T.	Lic. Vilma Escobar Ccasani
Incrementar las habilidades de las comunidades para reducir el riesgo de daños de salud	Capacitacion de comunidades en habilidades para reducir el riesgo de daños de salud	Informe	1	5,192.00	1	0	0	0	D.T.	Lic. Isabel Rivera Victoria
	Intervencion de emergencias y desastres en el ambito de la red de salud huancavelica	Informe	4	2,808.00	1	1	1	1	D.T.	Lic. Isabel Rivera Victoria
Entrenar a la poblacion en respuesta y rehabilitacion en salud frente a emergencias y desastre	Entrenamiento de la poblacion en respuesta y rehabilitacion en salud frente a emergencias y desastres	Informe	1	2,000.00	1	0	0	0	D.T.	Lic. Isabel Rivera Victoria
PROGRAMATICO										
Implementar y conducir el proceso de gestion institucional de rrhh promoviendo politicas y documentos normativos, asi como la obtencion, utilizacion, mantenimiento, desarrollo del personal de salud con el proposito de garantizar el adecuado desempeño institucional.	Pago post guardia efectiva a personal asistencial nombrado y contrato minsa de los eess de salud mas devengado mes de diciembre	Informe	12	62,400.00	3	3	3	3	D.T.	Nut. Wender Huaracha Condemaita
	Ejecucion de actividades administrativas en la red hvca y eess	Informe	12	129,186.20	3	3	3	3	D.T.	Nut. Wender Huaracha Condemaita
	Procesamiento de informacion de rrhh	Informe	12	3,261.20	3	3	3	3	D.T.	Nut. Wender Huaracha Condemaita
	Dotacion de uniformes de bioseguridad	Informe	1	11,250.00	1	0	0	0	D.T.	Nut. Wender Huaracha Condemaita
	Dotacion de alimentos para personal nombrados y contratados minsa	Informe	1	21,375.00	0	0	0	1	D.T.	Nut. Wender Huaracha Condemaita
	Pago de servicio de agua	Informe	10	500.00	1	3	3	3	D.T.	Nut. Wender Huaracha Condemaita
	Gastos imprevistos por funcionamiento red hvca (caja chica)	Informe	4	10,000.00	1	1	1	1	D.T.	Nut. Wender Huaracha Condemaita
	Curso taller de induccion al personal serums 2012	Informe	1	2,870.00	0	1	0	0	D.T.	Nut. Wender Huaracha Condemaita
Garantizar el funcionamiento permanente de los eess y red hvca	Garantizar el funcionamiento permanente de las unidades móviles de la red	Informe	1	9,016.00	1	0	0	0	D.T.	Ing. Marianella Fuentes Araujo
	Dotacion de material de escritorio y limpieza a 94 eess en funcion al numero de rrhh	Informe	1	43,000.00	1	0	0	0	D.T.	Ing. Marianella Fuentes Araujo
	Mantenimiento de la unidad móvil d ela red de salud uancavelica	Informe	1	2,200.00	1	0	0	0	D.T.	Ing. Marianella Fuentes Araujo
Monitoreo y seguimientos de la progrmacion y ejecución presupuestal	Consolidacion, monitoreo y seguimiento de ejecucion presupuestal poi 2013	Informe	4	1,404.30	1	1	1	1	D.T.	Ing. Marianella Fuentes Araujo
	Instalación de conexión de red interna entre los puntos red hvca y unidad ejecutora diresa	Informe	1	24,100.00	1	0	0	0	D.T.	Ing. Marianella Fuentes Araujo
Mejorar la calidad de informacion estadistica en salud	Procesamiento de informacion estadistica en los establecimientos de salud y red	Informe	12	5,601.45	3	3	3	3	D.T.	Ing. Manuel Torres Gonzales
	Taller de manejo de sistemas de informacion en salud (his, egresos y emergencias, hechos vitales)	Informe	1	4,792.50	1	0	0	0	D.T.	Ing. Manuel Torres Gonzales
Fortalecer los procesos de mejora continua de la calidad en salud en los establecimientos de salud y sma a traves de la implementacion de una politica regional de calidad en salud.	Establecimientos de salud que realizan proceso de autoevaluación para la acreditacion	Informe	188	1,655.90	94	0	94	0	D.T.	Lic. Cynthia Retomozo Rojas
	Establecimientos de salud que realizan medición del clima organizacional	Informe	15	130.00	15	0	0	0	D.T.	Lic. Cynthia Retomozo Rojas
	Encuesta de usuarios satisfechos con los servicios del establecimiento de salud	Informe	2250	580.00	2250	0	0	0	D.T.	Lic. Cynthia Retomozo Rojas

GOBIERNO REGIONAL DE HVCA. V° B° Ing. Guillermo Quispe Torres

GOBIERNO REGIONAL REG. PLANEAM. PRES. Y ADMINIST. SUB GERENCIA DE PLANEAMIENTO ESTRATEGICO Y ESTADISTICA Y ORDENAMIENTO TERRITORIAL

GOBIERNO REGIONAL V° B° ECON. MAXIMO MARINO REQUENA APAUCELLA GERENTE REGIONAL DE DESARROLLO ECONOMICO HUANCAVELICA

GOBIERNO REGIONAL HUANCAVELICA V°B° Ing. Ricardo Suárez Gonzales GERENCIA REG. PROM. Y EMP.

	Categrización y creación de ee.ss.	Informe	5	575.75	5	0	0	0	D.T.	Lic. Cynthia Retomozo Rojas
Mejorar criterios de gestion de stock suministro de medicamentos e insumos en los ee.ss	Procesamiento de informacion de medicamentos en los establecimientos de salud y red	Informe	4	1,655.00	1	1	1	1	D.T.	Tec. Farm. Elizabeth Esteban Rivas
	Capacitar a los responsables del sismed de los cc.ss. para el manejo adecuado de todas las fases de la gestión logistica de medicamentos y dm, para el suministro de medicamentos programacion, gestion de stocks y para la elaboracion de procedimientos operativos estándar (recepcion, almacenamiento, requerimiento) y el usu racional de medicamentos	Informe	1	2,409.00	1	0	0	0	D.T.	Tec. Farm. Elizabeth Esteban Rivas
Mejorar de la gestion de la documentacion de la red hvca	Gestion red huancavelica (secretaria)	Informe	12	2,044.70	3	3	3	3	D.T.	Sec. Rocio Huaman Ramos
Mejoramiento de la atencion a poblaciones dispersas y excluidas	Atencion a poblaciones dispersas y excluidas	Informe	12	377,600.00	3	3	3	3	D.T.	Nut. Wender Huaracha Condemaita
Mejorar la calidad de informacion ede las emergencias y desastres ocurridos	Analisis y procesamiento de informacion en emergencias y desastres	Informe	4	8,500.00	1	1	1	1	D.T.	Lic. Vilma Escobar Ccasani
				0.00						

F5: CONSOLIDADO MENSUALIZADO DEL PRESUPUESTO ESTIMADO PARA EL 2013

PART. ESPEC.	ENE	FEB	MAR	ABR	MAY	JUN	JUL	AGO	SET	OCT	NOV	DIC	TOTAL
													0.00
													0.00
TOTAL	0.00	0.00	0.00	0.00	0.00	0.00	0.00	0.00	0.00	0.00	0.00	0.00	0.00

PROGRAMA ARTICULADO NUTRICIONAL

VIGILANCIA INVE: 33244. VIGILANCIA INVESTIGACIÓN Y TECNOLOGIAS EN NUTRICION

PART. ESPEC.	ENE	FEB	MAR	ABR	MAY	JUN	JUL	AGO	SET	OCT	NOV	DIC	TOTAL
2.3.1.3.1.1			936.00										936.00
2.3.1.5.1.2				1,696.00									1,696.00
2.3.1.8.2.1			4,200.00										4,200.00
2.3.1.99.1.3				7,040.00									7,040.00
2.3.2.1.2.9.9			300.00										300.00
2.3.2.5.1.1			200.00										200.00
2.3.2.7.1.0.1			100.00										100.00
2.3.2.7.1.1.9.9			454.70										454.70
2.3.2.8.1.1	4,700.00	4,700.00	5,700.00	5,700.00	5,700.00	5,700.00	6,600.00	5,700.00					44,500.00
2.3.2.8.1.2	299.70	299.70	299.70	299.70	299.70	299.70	299.70	299.70					2,397.60
TOTAL	4,999.70	4,999.70	12,190.40	14,735.70	5,999.70	5,999.70	6,899.70	5,999.70					61,824.30

MUNICIPIOS SALUDABLES QUE PROMUEVEN EL CUIDADO INFANTIL , LA ADECUADA ALIMENTACION

PART. ESPEC.	ENE	FEB	MAR	ABR	MAY	JUN	JUL	AGO	SET	OCT	NOV	DIC	TOTAL
2.3.1.5.1.2			3,746.00										3,746.00
2.3.1.99.1.3			1,000.00										1,000.00
2.3.2.1.2.1			1,000.00										1,000.00
2.3.2.1.2.2			5,400.00										5,400.00
2.3.2.1.2.9.9			950.00										950.00
2.3.2.2.4.1			750.00										750.00
2.3.2.7.1.0.1			1,900.00										1,900.00
2.3.2.7.1.1.9.9			1,160.00										1,160.00
2.6.3.2.3.1			4,094.00										4,094.00
TOTAL			20,000.00										20,000.00

COMUNIDADES SALUDABLES PROMUEVEN EL CUIDADO INFANTIL Y LA ADECUADA ALIMENTACION

PART. ESPEC.	ENE	FEB	MAR	ABR	MAY	JUN	JUL	AGO	SET	OCT	NOV	DIC	TOTAL
2.3.1.3.1.1			3,523.95										3,523.95

GOBIERNO REGIONAL DE HVCA. V°B° Ing. Guillermo Quispe Torres GERENCIA ESTRUCTURA

GOBIERNO REGIONAL PLANEAM. PRES. ACOND. TERR. SUB GERENCIA DE PRESUPUESTO ESTRATEGICO Y ACONDICIONAMIENTO TERRITORIAL

GOBIERNO REGIONAL V° B° ECON. MARINO MARINO REQUENA APAGOLLA GERENTE REGIONAL DE DESARROLLO ECONOMICO HUANCAVELICA

GOBIERNO REGIONAL HUANCAVELICA V°B° Ing. Roden Suárez Gonzales GERENCIA REG. RR.NN. Y MA.

2.3.1.5.1.2			280.00										280.00
2.3.1.99.1.3			4,000.00										4,000.00
2.3.2.7.1.1.9.9			100.20										100.20
2.3.2.8.1.1	7,900.00	10,300.00	14,300.00	14,300.00	14,300.00	14,300.00	17,000.00	14,300.00	3,700.00				110,400.00
2.3.2.8.1.2	599.40	799.20	899.10	899.10	899.10	899.10	899.10	899.10	299.70				7,092.90
TOTAL	**8,499.40**	**11,099.20**	**23,103.25**	**15,199.10**	**15,199.10**	**15,199.10**	**17,899.10**	**15,199.10**	**3,999.70**				**125,397.05**

INSTITUCIONES SALUDABLES PROMUEVEN EL CUIDADO INFANTIL, LACTANCIA EXCLUSIVA Y LA ADECUADA ALIMENTACION EN EL NIÑO MENOR DE 36 MESES

PART. ESPEC.	ENE	FEB	MAR	ABR	MAY	JUN	JUL	AGO	SET	OCT	NOV	DIC	TOTAL
2.3.1.5.1.2		980.00											980.00
2.3.1.99.1.3		4,000.00											4,000.00
2.3.2.7.1.1.9.9		1,163.50											1,163.50
2.3.2.8.1.1	2,100.00	4,200.00	4,900.00	4,900.00	4,900.00	4,900.00	5,500.00	4,900.00					36,300.00
2.3.2.8.1.2	99.90	199.80	199.80	199.80	199.80	199.80	199.80	199.80					1,498.50
TOTAL	**2,199.90**	**10,543.30**	**5,099.80**	**5,099.80**	**5,099.80**	**5,099.80**	**5,699.80**	**5,099.80**					**43,942.00**

FAMILIAS SALUDABLES CON CONOCIMIENTOS PARA EL CUIDADO DEL NIÑO

PART. ESPEC.	ENE	FEB	MAR	ABR	MAY	JUN	JUL	AGO	SET	OCT	NOV	DIC	TOTAL
2.3.1.1.1.1			3,270.00										3,270.00
2.3.2.2.4.1			750.00										750.00
2.3.2.7.1.1.9.9			214.85										214.85
2.3.2.8.1.1	3,600.00	3,600.00	7,800.00	7,800.00	7,800.00	7,800.00	8,700.00	7,800.00					54,900.00
2.3.2.8.1.2	199.80	199.80	299.70	299.70	299.70	299.70	299.70	299.70					2,197.80
TOTAL	**3,799.80**	**3,799.80**	**12,334.55**	**8,099.70**	**8,099.70**	**8,099.70**	**8,999.70**	**8,099.70**					**61,332.65**

NIÑOS CON VACUNA COMPLETA

PART. ESPEC.	ENE	FEB	MAR	ABR	MAY	JUN	JUL	AGO	SET	OCT	NOV	DIC	TOTAL
2.3.1.1.1.1		8,140.00	798.00										8,938.00
2.3.1.3.1.1		12,168.00											12,168.00
2.3.1.5.1.2		5,587.30	325.00	325.00									6,237.30
2.3.1.5.3.1		16,800.00											16,800.00
2.3.1.8.1.2		18,000.00											18,000.00
2.3.1.8.2.1		15,200.00											15,200.00
2.3.1.99.1.3		1,331.40											1,331.40
2.3.2.1.2.2		8,064.00	4,752.00	4,752.00	1,584.00								19,152.00
2.3.2.1.2.9.9		12,520.00	620.00	620.00	400.00								14,160.00
2.3.2.5.1.1		200.00	400.00	400.00	200.00								1,200.00
2.3.2.7.1.0.1		80.00	560.00	560.00	80.00								1,280.00
2.3.2.7.1.1.9.9		2,494.40	400.00	249.79									3,144.19
2.3.2.8.1.1	63,200.00	67,700.00	79,700.00	79,700.00	79,700.00	79,700.00	94,100.00	79,700.00					623,500.00
2.3.2.8.1.2	4,095.90	4,395.60	4,795.20	4,795.20	4,795.20	4,795.20	4,795.20	4,795.20					37,262.70
TOTAL	**67,295.90**	**172,680.70**	**92,350.20**	**91,401.99**	**86,759.20**	**84,495.20**	**98,895.20**	**84,495.20**					**778,373.59**

NIÑOS CON CRED COMPLETA SEGUN EDAD

PART. ESPEC.	ENE	FEB	MAR	ABR	MAY	JUN	JUL	AGO	SET	OCT	NOV	DIC	TOTAL
2.3.1.5.1.2		800.00											800.00
2.3.1.5.3.1		10,690.00											10,690.00
2.3.1.8.2.1		4,230.00											4,230.00
2.3.1.9.1.2		51,000.00											51,000.00
2.3.1.99.1.3		16,792.80											16,792.80
2.3.2.1.2.9.9		10,500.00											10,500.00
2.3.2.8.1.1	10,100.00	12,500.00	27,300.00	27,300.00	27,300.00	27,300.00	32,100.00	27,300.00					191,200.00
2.3.2.8.1.2	799.20	999.00	1,598.40	1,598.40	1,598.40	1,598.40	1,598.40	1,598.40	0.00	0.00	0.00	0.00	11,388.60
TOTAL	**10,899.20**	**107,511.80**	**28,898.40**	**28,898.40**	**28,898.40**	**28,898.40**	**33,698.40**	**28,898.40**	**0.00**	**0.00**	**0.00**	**0.00**	**296,601.40**

NIÑOS CON SUPLEMENTO DE HIERRO Y VITAMINA A

PART. ESPEC.	ENE	FEB	MAR	ABR	MAY	JUN	JUL	AGO	SET	OCT	NOV	DIC	TOTAL
2.3.1.1.1.1									3,800.00				3,800.00
2.3.1.5.3.1				4,750.00									4,750.00

GOBIERNO REGIONAL DE HVCA. GERENCIA REGIONAL INFRAESTRUCTURA V°B° Ing. Guillermo Quispe Torres

GOBIERNO REGIONAL REG. PLANEAM. PRES. Y ACONDICIONAMIENTO TERRITORIAL

GOBIERNO REGIONAL V°B° ECON. MAXIMO MARINO REQUENA APOLLA GERENTE REGIONAL DE DESARROLLO ECONOMICO HUANCAVELICA

GOBIERNO REGIONAL HUANCAVELICA V°B° Ing. Rodan Suárez Gerente

2.3.1.99.1.3			2,000.00										2,000.00
2.3.2.8.1.1	4,400.00	11,000.00	5,700.00	5,700.00	5,700.00	5,700.00	7,200.00	5,700.00					51,100.00
2.3.2.8.1.2	299.70	899.10	499.50	499.50	499.50	499.50	499.50	499.50					4,195.80
TOTAL	**4,699.70**	**11,899.10**	**8,199.50**	**10,949.50**	**6,199.50**	**6,199.50**	**7,699.50**	**6,199.50**	**3,800.00**				**65,845.80**

CONTROL DE CALIDAD NUTRICIONAL DE LOS ALIMENTOS

PART. ESPEC.	ENE	FEB	MAR	ABR	MAY	JUN	JUL	AGO	SET	OCT	NOV	DIC	TOTAL
2.3.1.2.1.1			900.00										900.00
2.3.1.3.1.1				1,872.00									1,872.00
2.3.1.5.3.1			953.00										953.00
2.3.1.99.1.3			80.00										80.00
2.3.2.1.2.2					2,160.00								2,160.00
2.3.2.1.2.9.9				120.00					120.00				240.00
2.3.2.8.1.1	5,400.00	5,400.00	8,400.00	8,400.00	8,400.00	8,400.00	9,600.00	8,400.00					62,400.00
2.3.2.8.1.2	299.70	299.70	399.60	399.60	399.60	399.60	399.60	399.60					2,997.00
TOTAL	**5,699.70**	**5,699.70**	**10,732.60**	**10,791.60**	**10,959.60**	**8,799.60**	**9,999.60**	**8,799.60**	**120.00**				**71,602.00**

VIGILANCIA DE LA CALIDAD DEL AGUA PARA EL CONSUMO HUMANO

PART. ESPEC.	ENE	FEB	MAR	ABR	MAY	JUN	JUL	AGO	SET	OCT	NOV	DIC	TOTAL
2.3.1.5.1.2		1,191.00											1,191.00
2.3.1.8.2.1		15,744.00											15,744.00
2.3.1.99.1.3		2,400.00											2,400.00
2.3.2.7.1.1.9.9		459.35											459.35
2.3.2.8.1.1			1,100.00	1,100.00	1,100.00	1,100.00	1,400.00	1,100.00					6,900.00
2.3.2.8.1.2			99.90	99.90	99.90	99.90	99.90	99.90					599.40
TOTAL		**19,794.35**	**1,199.90**	**1,199.90**	**1,199.90**	**1,199.90**	**1,499.90**	**1,199.90**					**27,293.75**

DESINFECCION Y/O TRATAMIENTO DEL AGUA PARA EL CONSUMO HUMANO

PART. ESPEC.	ENE	FEB	MAR	ABR	MAY	JUN	JUL	AGO	SET	OCT	NOV	DIC	TOTAL
2.3.1.8.2.1		8,000.00											8,000.00
TOTAL		**8,000.00**											**8,000.00**

ATENCION IRA

PART. ESPEC.	ENE	FEB	MAR	ABR	MAY	JUN	JUL	AGO	SET	OCT	NOV	DIC	TOTAL
2.3.1.5.1.2			414.50										414.50
2.3.1.99.1.3		2,070.00	1,680.00										3,750.00
2.3.2.1.2.2			10,890.00										10,890.00
2.3.2.1.2.9.9			500.00										500.00
2.3.2.5.1.1			500.00										500.00
2.3.2.7.1.0.1			4,400.00										4,400.00
2.3.2.7.1.1.9.9			792.20										792.20
2.3.2.8.1.1	3,800.00		3,700.00	3,700.00	3,700.00	3,700.00	4,000.00	3,700.00					26,300.00
2.3.2.8.1.2	99.90		99.90	99.90	99.90	99.90	99.90	99.90					699.30
TOTAL	**3,899.90**	**2,070.00**	**22,976.60**	**3,799.90**	**3,799.90**	**3,799.90**	**4,099.90**	**3,799.90**					**48,246.00**

ATENCION EDA

PART. ESPEC.	ENE	FEB	MAR	ABR	MAY	JUN	JUL	AGO	SET	OCT	NOV	DIC	TOTAL
2.3.1.8.2.1		27,279.56											27,279.56
2.3.1.99.1.3		2,070.00											2,070.00
2.3.2.8.1.1	12,000.00	13,200.00	11,300.00	11,300.00	11,300.00	11,300.00	12,800.00	11,300.00					94,500.00
2.3.2.8.1.2	499.50	599.40	499.50	499.50	499.50	499.50	499.50	499.50					4,095.90
TOTAL	**12,499.50**	**43,148.96**	**11,799.50**	**11,799.50**	**11,799.50**	**11,799.50**	**13,299.50**	**11,799.50**					**127,945.46**

ATENCION IRA CON COMPLICACIONES

PART. ESPEC.	ENE	FEB	MAR	ABR	MAY	JUN	JUL	AGO	SET	OCT	NOV	DIC	TOTAL
2.3.1.8.2.1		4,088.00											4,088.00
2.3.2.8.1.1	16,500.00	16,500.00	20,400.00	20,400.00	20,400.00	20,400.00	22,200.00	20,400.00					157,200.00
2.3.2.8.1.2	499.50	499.50	599.40	599.40	599.40	599.40	599.40	599.40					4,595.40
TOTAL	**16,999.50**	**21,087.50**	**20,999.40**	**20,999.40**	**20,999.40**	**20,999.40**	**22,799.40**	**20,999.40**					**165,883.40**

GOBIERNO REGIONAL DE HVCA. V° B° Ing. Guillermo Quispe Torres GERENCIA REGIONAL DE INFRAESTRUCTURA

GOBIERNO REGIONAL HUANCAVELICA SUB GERENCIA DE PRESUPUESTO ESTRATEGIA, ESTADISTICA Y ADMINISTRACIÓN TERRITORIAL

GOBIERNO REGIONAL V° B° ECON. MAXIMO MARINO REQUENA APAGOLLA GERENTE REGIONAL DE DESARROLLO ECONÓMICO HUANCAVELICA

GOBIERNO REGIONAL HUANCAVELICA V°B° Ing. Ruben Suárez Gonzales

ATENCIÓN EDA CON COMPLICACIONES

PART. ESPEC.	ENE	FEB	MAR	ABR	MAY	JUN	JUL	AGO	SET	OCT	NOV	DIC	TOTAL
2.3.1.7.1.1		153.00											153.00
2.3.2.8.1.1	6,270.00	3,300.00	3,400.00	3,730.00	3,400.00	3,400.00	3,700.00	3,400.00					30,600.00
2.3.2.8.1.2	199.80	199.80	99.90	67.50	99.90	99.90	99.90	99.90					966.60
TOTAL	6,469.80	3,652.80	3,499.90	3,797.50	3,499.90	3,499.90	3,799.90	3,499.90					31,719.60

ATENCION DE OTRAS ENFERMEDADES PREVALENTES

PART. ESPEC.	ENE	FEB	MAR	ABR	MAY	JUN	JUL	AGO	SET	OCT	NOV	DIC	TOTAL
2.3.1.5.3.1				2,280.00									2,280.00
2.3.1.8.2.1			10,800.00										10,800.00
2.3.1.99.1.3				2,000.00									2,000.00
2.3.2.8.1.1	3,800.00	3,800.00	3,800.00	3,800.00	3,800.00	3,800.00	4,100.00	3,800.00					30,700.00
2.3.2.8.1.2	99.90	99.90	99.90	99.90	99.90	99.90	99.90	99.90					799.20
TOTAL	3,899.90	3,899.90	14,699.90	8,179.90	3,899.90	3,899.90	4,199.90	3,899.90					46,579.20

GESTANTE CON SUPLEMENTO DE HIERRO Y ACIDO FOLICO

PART. ESPEC.	ENE	FEB	MAR	ABR	MAY	JUN	JUL	AGO	SET	OCT	NOV	DIC	TOTAL
2.3.1.5.3.1				3,132.00									3,132.00
2.3.1.99.1.3				2,868.00									2,868.00
2.3.2.1.2.9.9					2,000.00				1,000.00				3,000.00
TOTAL				6,000.00	2,000.00				1,000.00				9,000.00

ATENCION DE NIÑOS Y NIÑAS CON PARASITOSIS INTESTINAL

PART. ESPEC.	ENE	FEB	MAR	ABR	MAY	JUN	JUL	AGO	SET	OCT	NOV	DIC	TOTAL
2.3.1.5.1.2			720.00										720.00
2.3.1.5.3.1				960.00									960.00
2.3.1.8.2.1			12,556.00										12,556.00
2.3.1.99.1.3				1,200.00									1,200.00
2.3.2.8.1.1	1,200.00	1,200.00	1,300.00	1,300.00	1,300.00	1,300.00	1,600.00	1,300.00					10,500.00
2.3.2.8.1.2	99.90	99.90	99.90	99.90	99.90	99.90	99.90	99.90					799.20
TOTAL	1,299.90	1,299.90	14,675.90	3,559.90	1,399.90	1,399.90	1,699.90	1,399.90					26,735.20

MONITOREO SUPERVISION EVALUACION Y CONTROL PAN

PART. ESPEC.	ENE	FEB	MAR	ABR	MAY	JUN	JUL	AGO	SET	OCT	NOV	DIC	TOTAL
2.3.1.5.1.2		19.60											19.60
2.3.2.1.2.9.9		513.00											513.00
2.3.2.5.1.1		200.00											200.00
2.3.2.7.1.0.1		1,224.00											1,224.00
2.3.2.8.1.1	4,700.00	4,700.00	8,200.00	8,200.00	8,200.00	8,200.00	9,400.00	8,200.00					59,800.00
2.3.2.8.1.2	299.70	299.70	399.60	399.60	399.60	399.60	399.60	399.60	0.00	0.00	0.00	0.00	2,997.00
TOTAL	4,999.70	6,956.30	8,599.60	8,599.60	8,599.60	8,599.60	9,799.60	8,599.60	0.00	0.00	0.00	0.00	64,753.60
TOTAL PAN	158,161.50	438,143.01	311,359.40	253,111.39	224,413.00	217,989.00	250,989.00	217,989.00	8,919.70	0.00	0.00	0.00	2,081,075.00

ESTRATEGIA SALUD MATERNO NEONATAL

ADOLESCENTES ACCEDEN A SERVICIOS DE SALUD PARA PREVENCION DEL EMBARAZO

PART. ESPEC.	ENE	FEB	MAR	ABR	MAY	JUN	JUL	AGO	SET	OCT	NOV	DIC	TOTAL
2.3.1.1.1.1								220.00					220.00
2.3.1.5.1.2								200.00					200.00
2.3.1.99.1.3		4,580.00											4,580.00
TOTAL		4,580.00						420.00					5,000.00

ATENCION PRENATAL REENFOCADA

PART. ESPEC.	ENE	FEB	MAR	ABR	MAY	JUN	JUL	AGO	SET	OCT	NOV	DIC	TOTAL
2.3.1.5.3.1		4,794.00											4,794.00
2.3.1.7.1.1		2,700.00											2,700.00
2.3.1.8.2.1		12,972.00											12,972.00
2.3.1.99.1.3		9,878.00											9,878.00

GOBIERNO REGIONAL DE HVCA. GERENCIA REGIONAL INFRAESTRUCTURA V° B° Ing. Guillermo Quispe Torres

GOBIERNO REGIONAL SUB GERENCIA DE PLANEAMIENTO ESTRATEGICO, INVERSIÓN Y ACONDICIONAMIENTO TERRITORIAL V° B°

GOBIERNO REGIONAL V° B° ECON. MAXIMO MARINO REQUENA APAGELLA GERENTE REGIONAL DE DESARROLLO ECONOMICO HUANCAVELICA

GOBIERNO REGIONAL HUANCAVELICA V°B° Ing. Roder Suárez Gonzales GERENCIA REG. RR.NN. Y GA.

2.3.2.8.1.1	42,000.00	42,000.00	45,300.00	45,300.00	45,300.00	45,300.00	50,700.00	45,300.00	28,600.00	28,600.00	28,600.00		447,000.00
2.3.2.8.1.2	1,698.30	1,698.30	1,798.20	1,798.20	1,798.20	1,798.20	1,798.20	1,798.20	1,298.70	1,298.70	1,298.70		18,081.90
2.6.3.2.4.2		98,000.00											98,000.00
TOTAL	**43,698.30**	**172,042.30**	**47,098.20**	**47,098.20**	**47,098.20**	**47,098.20**	**52,498.20**	**47,098.20**	**29,898.70**	**29,898.70**	**29,898.70**		**593,425.90**

DESARROLLO DE NORMAS Y GUIAS TECNICAS

PART. ESPEC.	ENE	FEB	MAR	ABR	MAY	JUN	JUL	AGO	SET	OCT	NOV	DIC	TOTAL
2.3.1.5.1.2		107.60											107.60
2.3.2.1.2.2		7,128.00											7,128.00
2.3.2.1.2.9.9		480.00											480.00
2.3.2.7.1.0.1		1,248.00											1,248.00
2.3.2.7.1.1.9.9		120.00											120.00
2.3.2.7.3.2		6,100.00											6,100.00
TOTAL		**15,183.60**											**15,183.60**

COMUNIDADES SALUDABLES QUE PROMUEVEN SALUD SEXUAL Y REPRODUCTIVA

PART. ESPEC.	ENE	FEB	MAR	ABR	MAY	JUN	JUL	AGO	SET	OCT	NOV	DIC	TOTAL
2.3.1.1.1.1			2,710.00										2,710.00
2.3.1.5.1.2			1,000.00										1,000.00
2.3.1.99.1.3			9,950.00										9,950.00
2.3.2.1.2.9.9			940.00										940.00
2.3.2.7.1.1.9.9			400.00										400.00
TOTAL			**15,000.00**										**15,000.00**

INSTITUCIONES EDUCATIVAS SALUDABLES PROMUEVEN SALUD SEXUAL Y REPRODUCTIVA

PART. ESPEC.	ENE	FEB	MAR	ABR	MAY	JUN	JUL	AGO	SET	OCT	NOV	DIC	TOTAL
2.3.1.5.1.2			1,000.00										1,000.00
2.3.1.5.3.1			3,450.00										3,450.00
2.3.1.99.1.3			5,550.00										5,550.00
TOTAL			**10,000.00**										**10,000.00**

POBLACION ACCEDE A METODOS DE PLANIFICACION FAMILIAR

PART. ESPEC.	ENE	FEB	MAR	ABR	MAY	JUN	JUL	AGO	SET	OCT	NOV	DIC	TOTAL
2.3.1.99.1.3		1,127.82											1,127.82
2.3.2.8.1.1	1,800.00	2,100.00	4,400.00	4,400.00	4,400.00	4,400.00	5,000.00	4,400.00	4,400.00	4,400.00	4,400.00	0.00	44,100.00
2.3.2.8.1.2	99.90	99.90	199.80	199.80	199.80	199.80	199.80	199.80	199.80	199.80	199.80		1,998.00
TOTAL	**1,899.90**	**3,327.72**	**4,599.80**	**4,599.80**	**4,599.80**	**4,599.80**	**5,199.80**	**4,599.80**	**4,599.80**	**4,599.80**	**4,599.80**	**0.00**	**47,225.82**

POBLACION ACCEDE A SERVICIOS DE CONSEJERIA EN SALUD SEXUAL Y REPRODUCTIVA

PART. ESPEC.	ENE	FEB	MAR	ABR	MAY	JUN	JUL	AGO	SET	OCT	NOV	DIC	TOTAL
2.3.1.8.2.1		1,146.00											1,146.00
2.3.2.8.1.1	3,900.00	4,157.20	4,200.00	4,200.00	4,200.00	4,200.00	4,800.00	4,200.00	4,200.00	4,200.00	4,200.00		46,457.20
2.3.2.8.1.2	199.80	267.30	199.80	199.80	199.80	199.80	199.80	199.80	199.80	199.80	199.80		2,265.30
TOTAL	**4,099.80**	**5,570.50**	**4,399.80**	**4,399.80**	**4,399.80**	**4,399.80**	**4,999.80**	**4,399.80**	**4,399.80**	**4,399.80**	**4,399.80**		**49,868.50**

ATENCION DE LA GESTANTE CON COMPLICACIONES

PART. ESPEC.	ENE	FEB	MAR	ABR	MAY	JUN	JUL	AGO	SET	OCT	NOV	DIC	TOTAL
2.3.2.8.1.1	1,800.00	1,800.00											3,600.00
2.3.2.8.1.2	99.00	99.90	0.00	0.00	0.00	0.00	0.00	0.00					198.90
TOTAL	**1,899.00**	**1,899.90**	**0.00**	**0.00**	**0.00**	**0.00**	**0.00**	**0.00**					**3,798.90**

ATENCION DEL PARTO NORMAL

PART. ESPEC.	ENE	FEB	MAR	ABR	MAY	JUN	JUL	AGO	SET	OCT	NOV	DIC	TOTAL
2.3.2.8.1.1	10,006.50	12,900.00	6,700.00	6,700.00	6,700.00	6,700.00	7,600.00	6,700.00	6,700.00	6,700.00	6,700.00		84,106.50
2.3.2.8.1.2	467.10	499.50	299.70	299.70	299.70	299.70	299.70	299.70	299.70	299.70	299.70		3,663.90
TOTAL	**10,473.60**	**13,399.50**	**6,999.70**	**6,999.70**	**6,999.70**	**6,999.70**	**7,899.70**	**6,999.70**	**6,999.70**	**6,999.70**	**6,999.70**		**87,770.40**

ATENCION DEL PARTO COMPLICADO NO QUIRURGICO

PART. ESPEC.	ENE	FEB	MAR	ABR	MAY	JUN	JUL	AGO		OCT	NOV	DIC	TOTAL

GOBIERNO REGIONAL DE HVCA. GERENCIA REGIONAL INFRAESTRUCTURA Vº Bº Ing. Guillermo Quispe Torres

GOBIERNO REGIONAL REG. PLANEAM. PRES. ASESORIA

GOBIERNO REGIONAL HUANCAVELICA ECON. MAXIMO MARINO REQUENA APOLLA GERENTE REGIONAL DE DESARROLLO ECONÓMICO

GOBIERNO REGIONAL HUANCAVELICA V°B° Ing. Radan Suárez Gonzales GERENCIA REG. RR.NN. Y M.A.

2.3.1.99.1.3		401.00											401.00
TOTAL		**401.00**											**401.00**

ATENCION DEL PUERPERIO

PART. ESPEC.	ENE	FEB	MAR	ABR	MAY	JUN	JUL	AGO	SET	OCT	NOV	DIC	TOTAL
2.3.1.5.3.1		329.00											329.00
2.3.2.8.1.1	10,800.00	10,800.00	7,500.00	7,500.00	7,500.00	7,500.00	8,700.00	7,500.00	7,500.00	7,500.00	7,500.00		90,300.00
2.3.2.8.1.2	599.40	599.40	399.60	399.60	399.60	399.60	399.60	399.60	399.60	399.60	399.60		4,795.20
TOTAL	**11,399.40**	**11,728.40**	**7,899.60**	**7,899.60**	**7,899.60**	**7,899.60**	**9,099.60**	**7,899.60**	**7,899.60**	**7,899.60**	**7,899.60**		**95,424.20**

ACCESO AL SISTEMA DE REFERENCIA INSTITUCIONAL

PART. ESPEC.	ENE	FEB	MAR	ABR	MAY	JUN	JUL	AGO	SET	OCT	NOV	DIC	TOTAL
2.3.2.4.1.3				8,330.00									8,330.00
2.3.2.8.1.1	21,600.00	21,921.50	20,700.00	20,700.00	20,700.00	20,700.00	23,400.00	20,700.00	20,700.00	5,200.00	5,200.00		201,521.50
2.3.2.8.1.2	1,098.90	1,166.40	899.10	899.10	899.10	899.10	899.10	899.10	899.10	199.80	199.80		8,958.60
TOTAL	**22,698.90**	**23,087.90**	**21,599.10**	**29,929.10**	**21,599.10**	**21,599.10**	**24,299.10**	**21,599.10**	**21,599.10**	**5,399.80**	**5,399.80**		**218,810.10**

ATENCION DEL RECIEN NACIDO NORMAL

PART. ESPEC.	ENE	FEB	MAR	ABR	MAY	JUN	JUL	AGO	SET	OCT	NOV	DIC	TOTAL
2.3.1.5.3.1		4,704.00											4,704.00
2.6.3.2.9.5		9,969.00											9,969.00
TOTAL		**14,673.00**											**14,673.00**

FAMILIAS SALUDABLES INFORMADAS RESPECTO DE SU DALUD SEXUAL Y REPRODUCTIVA

PART. ESPEC.	ENE	FEB	MAR	ABR	MAY	JUN	JUL	AGO	SET	OCT	NOV	DIC	TOTAL
2.3.1.99.1.3		2,850.00											2,850.00
2.3.2.7.1.1.9.9			107.50										107.50
2.3.2.8.1.1	9,000.00	10,200.00	12,600.00	12,600.00	12,600.00	12,600.00	14,700.00	12,600.00	3,200.00				100,100.00
2.3.2.8.1.2	499.50	599.40	699.30	699.30	699.30	699.30	699.30	699.30	199.80				5,494.50
TOTAL	**9,499.50**	**13,649.40**	**13,406.80**	**13,299.30**	**13,299.30**	**13,299.30**	**15,399.30**	**13,299.30**	**3,399.80**				**108,552.00**

MONITOREO, SUPERVISION, EVALUACION Y CONTROL DE LA SALUD MATERNO NEONATAL

PART. ESPEC.	ENE	FEB	MAR	ABR	MAY	JUN	JUL	AGO	SET	OCT	NOV	DIC	TOTAL
2.3.1.3.1.1		4,633.20											4,633.20
2.3.1.5.1.2		1,818.00											1,818.00
2.3.2.1.2.2		1,944.00											1,944.00
2.3.2.1.2.9.9		1,200.00											1,200.00
2.3.2.5.1.1		180.00											180.00
2.3.2.7.1.1.9.9		319.48											319.48
2.3.2.8.1.1	3,600.00	3,600.00	5,900.00	5,900.00	5,900.00	5,900.00	6,800.00	5,900.00	5,900.00	5,900.00	5,900.00		61,200.00
2.3.2.8.1.2	199.80	199.80	299.70	299.70	299.70	299.70	299.70	299.70	299.70	299.70	299.70		3,096.90
TOTAL	**3,799.80**	**13,894.48**	**6,199.70**	**6,199.70**	**6,199.70**	**6,199.70**	**7,099.70**	**6,199.70**	**6,199.70**	**6,199.70**	**6,199.70**		**74,391.58**

TOTAL MATERNO	**109,468.20**	**293,437.70**	**137,202.70**	**120,425.20**	**112,095.20**	**112,095.20**	**126,495.20**	**112,515.20**	**84,996.20**	**65,397.10**	**65,397.10**	**0.00**	**1,339,525.00**

ESTRATEGIA TBC-VIH/SIDA

MONITOREO Y SUP. EVAL. Y CONTROL DE VIH-SIDA-TBC

PART. ESPEC.	ENE	FEB	MAR	ABR	MAY	JUN	JUL	AGO	SET	OCT	NOV	DIC	TOTAL
2.3.1.3.1.1		1,408.00											1,408.00
2.3.1.5.1.2		650.00											650.00
2.3.2.1.2.2		432.00		432.00		432.00		432.00		432.00		432.00	2,592.00
2.3.2.7.1.1.9.9		138.00											138.00
2.6.3.2.3.1		13,000.00											13,000.00
TOTAL		**15,628.00**		**432.00**		**432.00**		**432.00**		**432.00**		**432.00**	**17,788.00**

FAMILIA CON PRACTICAS SALUDABLES PARA LA PREVENCION DE VIH/SIDA Y TUBERCULOSIS

PART. ESPEC.	ENE	FEB	MAR	ABR	MAY	JUN	JUL	AGO	SET	OCT	NOV	DIC	TOTAL
2.3.1.1.1.1			3,000.00										3,000.00
2.3.1.5.1.2			490.00										490.00

GOBIERNO REGIONAL DE HVCA. GERENCIA DE INFRAESTRUCTURA V°B° Ing. Guillermo Quispe Torres

GOBIERNO REGIONAL GER. REG. PLANEAM. PRES. ASGND. TRIB. SUB GERENCIA DE PLANEAMIENTO ESTRATEGICO Y ASESORAMIENTO TERRITORIAL

GOBIERNO REGIONAL HUANCAVELICA V° B° ECON. MARIANO MARINO REQUENA APAOLLA GERENTE REGIONAL DE DESARROLLO ECONOMICO

GOBIERNO REGIONAL HUANCAVELICA V°B° Ing. Rodrigo Suárez Gerente GERENCIA DE DESARROLLO SOCIAL

2.3.1.99.1.3			900.00										900.00
2.6.3.2.1.1			3,300.00										3,300.00
2.6.3.2.3.1			4,500.00										4,500.00
2.6.3.2.3.3			2,200.00										2,200.00
TOTAL			**14,390.00**										**14,390.00**

INSTITUCIONES EDUCATIVAS QUE PROMUEVEN PRACTICAS SALUDABLES PARA LA PREVENCION DE VIH/SIDA Y TUBERCULOSIS

PART. ESPEC.	ENE	FEB	MAR	ABR	MAY	JUN	JUL	AGO	SET	OCT	NOV	DIC	TOTAL
2.3.1.1.1.1			400.00										400.00
2.3.1.5.1.2			1,750.00										1,750.00
2.3.1.99.1.3			2,850.00										2,850.00
TOTAL			**5,000.00**										**5,000.00**

ADECUADA BIOSEGURIDAD EN LOS SERVICIOS DE ATENCIÓN DE TUBERCULOSIS

PART. ESPEC.	ENE	FEB	MAR	ABR	MAY	JUN	JUL	AGO	SET	OCT	NOV	DIC	TOTAL
2.3.1.5.1.2		360.00											360.00
2.3.2.1.2.2		3,456.00											3,456.00
2.3.2.1.2.9.9		360.00											360.00
2.3.2.5.1.1		200.00											200.00
2.3.2.7.1.0.1		624.00											624.00
2.6.3.2.2.1		50,000.00											50,000.00
TOTAL		**55,000.00**											**55,000.00**

POBLACION INFORMADA SOBRE USO CORRECTO DE CONDON PARA PREVENCION DE INFECCIONES DE TRANSMISION SEXUAL Y VIH/SIDA

PART. ESPEC.	ENE	FEB	MAR	ABR	MAY	JUN	JUL	AGO	SET	OCT	NOV	DIC	TOTAL
2.3.1.1.1.1			2,720.00										2,720.00
2.3.1.5.1.2			910.00										910.00
2.3.1.99.1.3			870.00										870.00
2.3.2.2.4.1			500.00										500.00
TOTAL			**5,000.00**										**5,000.00**

ADULTOS Y JOVENES RECIBEN CONSEJERIA TAM. VIH/SIDA

PART. ESPEC.	ENE	FEB	MAR	ABR	MAY	JUN	JUL	AGO	SET	OCT	NOV	DIC	TOTAL
2.3.2.8.1.1	3,900.00	3,900.00	2,600.00	2,600.00	2,600.00	2,600.00	2,900.00	2,600.00					23,700.00
2.3.2.8.1.2	199.80	199.80	99.90	99.90	99.90	99.90	99.90	99.90					999.00
2.6.3.2.2.1		2,100.00											2,100.00
2.6.3.2.3.1		20,000.00											20,000.00
2.6.3.2.4.1		3,900.00											3,900.00
2.6.3.2.4.2		14,000.00											14,000.00
TOTAL	**4,099.80**	**44,099.80**	**2,699.90**	**2,699.90**	**2,699.90**	**2,699.90**	**2,999.90**	**2,699.90**					**64,699.00**

DESPISTAJE DE TBC EN SINTOMATICOS RESPIRATORIOS

PART. ESPEC.	ENE	FEB	MAR	ABR	MAY	JUN	JUL	AGO	SET	OCT	NOV	DIC	TOTAL
2.3.1.8.2.1		8,031.65											8,031.65
2.6.3.2.4.2		30,000.00											30,000.00
TOTAL		**38,031.65**											**38,031.65**

DIAGNOSTICO DE CASOS DE TUBERCULOSIS

PART. ESPEC.	ENE	FEB	MAR	ABR	MAY	JUN	JUL	AGO	SET	OCT	NOV	DIC	TOTAL
2.3.1.8.2.1		6,120.00											6,120.00
2.3.1.99.1.3		5,448.00											5,448.00
2.3.2.1.2.9.9		4,567.60											4,567.60
2.3.2.7.1.1.9.9		490.55											490.55
2.3.2.8.1.1	4,700.00	5,300.00	5,300.00	5,300.00	5,300.00	5,300.00	6,200.00	5,300.00					42,700.00
2.3.2.8.1.2	295.65	295.65	295.65	295.65	295.65	295.65	295.65	295.65					2,365.20
2.6.3.2.4.2		48,523.00											48,523.00
TOTAL	**4,995.65**	**70,744.80**	**5,595.65**	**5,595.65**	**5,595.65**	**5,595.65**	**6,495.65**	**5,595.65**					**110,214.35**

PERSONA QUE ACCEDE AL EE.SS Y RECIBE TRATAMIENTO OPORTUNO PARA TUBERCULOSIS

GOBIERNO REGIONAL DE HVCA. Vº Bº Ing. Guillermo Quisne Torres

GOBIERNO REGIONAL PLANEAM. PRES. Y ACOND. TERRITORIAL

GOBIERNO REGIONAL Vº Bº ECON. MAXIMO MARINO REQUENA APACOLLA GERENTE REGIONAL DE DESARROLLO ECONÓMICO HUANCAVELICA

GOBIERNO REGIONAL HUANCAVELICA Vº Bº Ing. Roden Suárez Gonzales

PART. ESPEC.	ENE	FEB	MAR	ABR	MAY	JUN	JUL	AGO	SET	OCT	NOV	DIC	TOTAL
2.3.1.5.1.2			996.00										996.00
2.3.2.1.2.2			2,880.00										2,880.00
2.3.2.1.2.9.9			300.00			3,000.00							3,300.00
2.3.2.5.1.1			200.00										200.00
2.3.2.7.1.0.1			624.00										624.00
TOTAL			5,000.00			3,000.00							8,000.00

POBLACION CON INFECCIONES DE TRANSMISION SEXUAL RECIBEN TRATAMIENTO SEGUN GUIA CLINICAS

PART. ESPEC.	ENE	FEB	MAR	ABR	MAY	JUN	JUL	AGO	SET	OCT	NOV	DIC	TOTAL
2.3.1.8.2.1		8,800.00											8,800.00
TOTAL		8,800.00											8,800.00

TOTAL ITS-VIH	9,095.45	232,304.25	37,685.55	8,727.55	8,295.55	11,727.55	9,495.55	8,727.55	432.00	432.00	326,923.00

ESTRATEGIA METAXENICA Y ZOONOSIS

MONITOREO, SUPERVISION, EVALUACION Y CONTROL METAXENICAS Y ZOONOSIS

PART. ESPEC.	ENE	FEB	MAR	ABR	MAY	JUN	JUL	AGO	SET	OCT	NOV	DIC	TOTAL
2.3.1.3.1.1		2,340.00	1,560.00										3,900.00
2.3.1.5.1.2		1,400.00	2,443.00										3,843.00
2.3.2.1.2.2		2,160.00	2,160.00										4,320.00
2.3.2.1.2.9.9		600.00											600.00
2.3.2.7.1.1.9.9			337.00										337.00
TOTAL		6,500.00	6,500.00										13,000.00

POBLADORES DE AREAS CON RIESGO DE TRANSMISION INFORMADA CONOCE LOS MECANISMOS DE TRANSMISION DE ENFERMEDADES METAXENICAS Y ZOONOTICAS

PART. ESPEC.	ENE	FEB	MAR	ABR	MAY	JUN	JUL	AGO	SET	OCT	NOV	DIC	TOTAL
2.3.1.99.1.3			4,500.00										4,500.00
2.3.2.2.4.1			500.00										500.00
TOTAL			5,000.00										5,000.00

VACUNACION DE ANIMALES DOMESTICOS

PART. ESPEC.	ENE	FEB	MAR	ABR	MAY	JUN	JUL	AGO	SET	OCT	NOV	DIC	TOTAL
2.3.1.1.1.1			2,295.00										2,295.00
2.3.1.3.1.1			1,560.00										1,560.00
2.3.1.5.1.2			238.70										238.70
2.3.1.99.1.3			800.00										800.00
2.3.11.0.11			4,985.70										4,985.70
2.3.2.7.1.1.9.9			120.60										120.60
TOTAL			10,000.00										10,000.00

DIAGNOSTICO Y TRATAMIENTO DE ENFERMEDADES METAXENICAS

PART. ESPEC.	ENE	FEB	MAR	ABR	MAY	JUN	JUL	AGO	SET	OCT	NOV	DIC	TOTAL
2.3.1.5.1.2		1,561.60											1,561.60
2.3.1.5.3.1		895.00											895.00
2.3.1.8.2.1		3,179.00	1,921.20										5,100.20
2.3.1.99.1.3			1,080.00										1,080.00
2.3.2.1.2.9.9		600.00	540.00										1,140.00
2.3.2.7.1.1.9.9			223.20										223.20
2.6.3.2.4.2		12,000.00	22,500.00										34,500.00
TOTAL		18,235.60	26,264.40										44,500.00

DIAGNOSTICO Y TRATAMIENTO DE CASOS DE ENFERMEDADES ZOONOTICAS

PART. ESPEC.	ENE	FEB	MAR	ABR	MAY	JUN	JUL	AGO	SET	OCT	NOV	DIC	TOTAL
2.3.1.5.1.2			2,820.00										2,820.00
2.3.1.8.2.1		1,470.00	29,498.00										30,968.00
2.3.1.99.1.3			3,332.00										3,332.00
2.3.2.1.2.9.9			2,500.00										2,500.00
2.3.2.7.1.1.9.9			409.00										409.00

GOBIERNO REGIONAL DE HVCA. GERENCIA REG. ESTRUCTURA V° B° Ing. Guillermo Quispe Torres

GOBIERNO REGIONAL REG. PLANEAM. PRES. Y ACONDICIONAMIENTO TERRITORIAL HUANCAVELICA

GOBIERNO REGIONAL V° B° ECON. MAXIMO MARINO REQUENA APACOLLA GERENTE REGIONAL DE DESARROLLO ECONOMICO HUANCAVELICA

GOBIERNO REGIONAL HUANCAVELICA V°B° Ing. Andres Salinas Gerente

TOTAL		1,470.00	38,559.00										40,029.00

TOTAL METAX. Y ZOONOSIS	24,735.60	87,793.40	112,529.00

ESTRATEGIA NO TRANSMISIBLES

ATENCION ESTOMATOLOGICA PREVENTIVA BASICA

PART. ESPEC.	ENE	FEB	MAR	ABR	MAY	JUN	JUL	AGO	SET	OCT	NOV	DIC	TOTAL
2.3.1.5.1.2				81.60									81.60
2.3.1.5.3.1			544.00	272.00									816.00
2.3.1.8.2.1			680.00	3,327.46									4,007.46
2.3.2.8.1.1	9,600.00	9,600.00	10,900.00	10,900.00	10,900.00	10,900.00	12,400.00						75,200.00
2.3.2.8.1.2	499.50	499.50	499.50	499.50	499.50	499.50	499.50						3,496.50
TOTAL	10,099.50	10,099.50	12,623.50	15,080.56	11,399.50	11,399.50	12,899.50						83,601.56

TAMIZAJE Y DIAGNOSTICO DE PACIENTES CON CATARATA

PART. ESPEC.	ENE	FEB	MAR	ABR	MAY	JUN	JUL	AGO	SET	OCT	NOV	DIC	TOTAL
2.3.1.5.1.2			40.00										40.00
2.3.1.8.2.1			384.00										384.00
TOTAL			424.00										424.00

TAMIZAJE Y DIAGNOSTICO DE PACIENTES CON ERRORES REFRACTIVOS

PART. ESPEC.	ENE	FEB	MAR	ABR	MAY	JUN	JUL	AGO	SET	OCT	NOV	DIC	TOTAL
2.3.1.5.3.1			256.00										256.00
2.3.1.99.1.3			513.00										513.00
TOTAL			769.00										769.00

TRATAMIENTO Y CONTROL DE PERSONAS CON HIPERTENSION ARTERIAL

PART. ESPEC.	ENE	FEB	MAR	ABR	MAY	JUN	JUL	AGO	SET	OCT	NOV	DIC	TOTAL
2.3.1.8.2.1			864.00										864.00
TOTAL			864.00										864.00

TRATAMIENTO Y CONTROL DE PERSONAS CON DIABETES

PART. ESPEC.	ENE	FEB	MAR	ABR	MAY	JUN	JUL	AGO	SET	OCT	NOV	DIC	TOTAL
2.3.1.8.2.1			1,080.00										1,080.00
TOTAL			1,080.00										1,080.00

TAMIZAJE Y TRATAMIENTO DE PACIENTES CON PROBLEMAS Y TRASTORNOS DE SM

PART. ESPEC.	ENE	FEB	MAR	ABR	MAY	JUN	JUL	AGO	SET	OCT	NOV	DIC	TOTAL
2.3.1.3.1.1		806.00											806.00
2.3.2.1.2.2		288.00	288.00										576.00
2.3.2.1.2.9.9		810.00			200.00			200.00			200.00		1,410.00
2.3.2.7.1.0.1		300.00			300.00			300.00			300.00		1,200.00
2.3.2.7.1.1.9.9		385.60											385.60
2.3.2.8.1.1			2,300.00	2,300.00	2,300.00	2,300.00	2,600.00						11,800.00
2.3.2.8.1.2			99.90	99.90	99.90	99.90	99.90						499.50
TOTAL		2,589.60	2,687.90	2,399.90	2,899.90	2,399.90	2,699.90	500.00			500.00		16,677.10

TAMIZAJE Y TRATAMIENTO DE PERSONAS AFECTADAS POR METALES PESADOS

PART. ESPEC.	ENE	FEB	MAR	ABR	MAY	JUN	JUL	AGO	SET	OCT	NOV	DIC	TOTAL
2.3.1.3.1.1			936.00										936.00
2.3.1.5.1.2			89.20										89.20
2.3.1.8.2.1		278.00	366.00										644.00
2.3.2.1.2.2			576.00										576.00
2.3.2.7.1.1.9.9		10,500.00	162.64										10,662.64
2.3.2.8.1.1	3,900.00	3,900.00	8,800.00	6,700.00	6,700.00	6,700.00	7,600.00						44,300.00
2.3.2.8.1.2	199.80	199.80	399.60	299.70	299.70	299.70	299.70	0.00					1,998.00
TOTAL	4,099.80	14,877.80	11,329.44	6,999.70	6,999.70	6,999.70	7,899.70	0.00					59,205.84

MONITOREO Y EVALUACION DE NO TRASMISIBLES

PART. ESPEC.	ENE	FEB	MAR	ABR	MAY	JUN	JUL	AGO	SET	OCT	NOV	DIC	TOTAL

GOBIERNO REGIONAL DE HVCA. GERENCIA ESTRUCTURA V°B° Ing. Guillermo Quispe Torres

GOBIERNO REGIONAL GER. REG. PLANEAM. PRES. ACOND. TERR. SUBGERENCIA DE PRESUPUESTO Y ACONDICIONAMIENTO TERRITORIAL

GOBIERNO REGIONAL V°B° ECON. MARIANO MARINO REQUENA APACCLLA GERENTE REGIONAL DE DESARROLLO ECONOMICO HUANCAVELICA

GOBIERNO REGIONAL HUANCAVELICA V°B° Ing. Rodas Suárez

2.3.2.8.1.1			2,300.00	2,300.00	2,300.00	2,300.00	2,600.00						11,800.00
2.3.2.8.1.2			99.90	99.90	99.90	99.90	99.90						499.50
TOTAL			2,399.90	2,399.90	2,399.90	2,399.90	2,699.90						12,299.50
TOTAL NO TRANSM	14,199.30	27,458.90	32,285.74	26,880.06	23,699.00	23,199.00	26,199.00	500.00			500.00		174,921.00

ESTRATEGIA DE PREVENCION Y CONTROL DE CANCER
COMUNIDADES PROMUEVEN PRACTICAS SALUDABLES PARA LA PREVENCION DE LOS PRINCIPALES TIPOS DE CANCER

PART. ESPEC.	ENE	FEB	MAR	ABR	MAY	JUN	JUL	AGO	SET	OCT	NOV	DIC	TOTAL
2.3.1.1.1.1			1,577.00										1,577.00
2.3.1.5.1.2			400.00										400.00
2.3.1.99.1.3			1,500.00										1,500.00
2.3.2.1.2.9.9			810.00										810.00
2.3.2.7.1.1.9.9			713.00										713.00
TOTAL			5,000.00										5,000.00

MUJER TAMIZADA EN CANCER DE CUELLO UTERINO

PART. ESPEC.	ENE	FEB	MAR	ABR	MAY	JUN	JUL	AGO	SET	OCT	NOV	DIC	TOTAL
2.3.1.1.1.1			201.60										201.60
2.3.1.5.3.1			3,263.00										3,263.00
2.3.1.8.2.1		936.00	28,930.00										29,866.00
2.3.1.99.1.3			776.00										776.00
2.3.2.1.2.2			1,296.00										1,296.00
2.3.2.7.1.1.9.9		10,000.00											10,000.00
2.3.2.8.1.1	5,400.00	5,400.00	4,200.00	4,200.00	4,200.00	4,200.00	4,800.00	4,200.00	4,200.00	4,200.00	4,200.00	4,800.00	54,000.00
2.3.2.8.1.2	299.70	299.70	199.80	199.80	199.80	199.80	199.80	199.80	199.80	199.80	199.80	199.80	2,597.40
TOTAL	5,699.70	16,635.70	38,866.40	4,399.80	4,399.80	4,399.80	4,999.80	4,399.80	4,399.80	4,399.80	4,399.80	4,999.80	102,000.00

MONITOREO, SUPERVISION, EVALUACION Y CONTROL DEL CANCER

PART. ESPEC.	ENE	FEB	MAR	ABR	MAY	JUN	JUL	AGO	SET	OCT	NOV	DIC	TOTAL
2.3.1.3.1.1					1,560.00								1,560.00
2.3.1.5.1.2		2,562.00											2,562.00
2.3.2.1.2.2					1,728.00								1,728.00
2.3.2.1.2.9.9		1,200.00											1,200.00
2.3.2.7.1.0.1		2,400.00											2,400.00
2.3.2.7.1.1.9.9		400.00											400.00
TOTAL		6,562.00			3,288.00								9,850.00

POBLACION INFORMADA Y SENSIBILIZADA EN EL CUIDADO DE LA SALUD DEL CANCER DE CERVIX, CANCER DE MAMA, CANCER GASTRICO, CANCER DE PROSTATA Y CANCER DE PULMON

PART. ESPEC.	ENE	FEB	MAR	ABR	MAY	JUN	JUL	AGO	SET	OCT	NOV	DIC	TOTAL
2.3.1.5.1.2			500.00										500.00
2.3.1.99.1.3			6,000.00										6,000.00
2.3.2.2.4.1			2,500.00										2,500.00
TOTAL			9,000.00										9,000.00

MUJERES MAYORES DE 18 AÑOS CON CONSEJERIA EN CANCER DE CERVIX

PART. ESPEC.	ENE	FEB	MAR	ABR	MAY	JUN	JUL	AGO	SET	OCT	NOV	DIC	TOTAL
2.3.1.99.1.3			3,000.00										3,000.00
TOTAL			3,000.00										3,000.00

MUJERES DE 18 AÑOS CON CONSEJERIA EN CANCER DE MAMAS

PART. ESPEC.	ENE	FEB	MAR	ABR	MAY	JUN	JUL	AGO	SET	OCT	NOV	DIC	TOTAL
2.3.1.99.1.3			3,150.00										3,150.00
TOTAL			3,150.00										3,150.00
TOTAL CANCER	5,699.70	22,261.70	59,952.40	4,399.80	7,687.80	4,399.80	4,999.80	4,399.80	4,399.80	4,399.80	4,399.80	4,999.80	132,000.00

REDUCCION DE VULNERABILIDAD Y ATENCION DE EMERGENCIAS POR DESASTRES
SEGURIDAD NO ESTRUCTURAL DE LOS ESTABLECIMIENTOS DE SALUD

PART. ESPEC.	ENE	FEB	MAR	ABR	MAY	JUN	JUL	AGO	SET	OCT	NOV	DIC	TOTAL

GOBIERNO REGIONAL DE HUCA GERENCIA ESTRUCTURA V° B° Ing. Guillermo Quispe Torres

GOBIERNO REGIONAL HUANCAVELICA SUB GERENCIA DE PLANEAM. PRES. ACONDICIONAMIENTO TERRITORIAL

GOBIERNO REGIONAL HUANCAVELICA V° B° ECON. MARIANO MARINO REQUENA APACOLLA GERENTE REGIONAL DE DESARROLLO ECONOMICO

GOBIERNO REGIONAL HUANCAVELICA V°B° Ing. Ruben Subroz

2.3.1.6.1.4		24,250.00											24,250.00
TOTAL		24,250.00											24,250.00

SEGURIDAD FUNCIONAL DE LOS ESTABLECIMIENTOS DE SALUD (15 CS Y RED HVCA)

PART. ESPEC.	ENE	FEB	MAR	ABR	MAY	JUN	JUL	AGO	SET	OCT	NOV	DIC	TOTAL
2.3.1.5.1.2		9.00											9.00
2.3.2.7.1.1.9.9		136.50											136.50
TOTAL		145.50											145.50

ANALISIS DE LA VULNERABILIDAD DE ESTABLECIMIENTOS DE SALUD (RED HVCA)

PART. ESPEC.	ENE	FEB	MAR	ABR	MAY	JUN	JUL	AGO	SET	OCT	NOV	DIC	TOTAL
2.3.1.5.1.2		29.90											29.90
2.3.2.1.2.2		1,728.00	1,728.00	1,728.00									5,184.00
2.3.2.1.2.9.9		240.00											240.00
TOTAL		1,997.90	1,728.00	1,728.00									5,453.90

ENTRENAMIENTO DE LA POBLACION EN RESPUESTA Y REHABILITACION EN SALUD FRENTE A EMERGENCIAS Y DESASTRE

PART. ESPEC.	ENE	FEB	MAR	ABR	MAY	JUN	JUL	AGO	SET	OCT	NOV	DIC	TOTAL
2.3.2.7.1.1.9.9		2,000.00											2,000.00
TOTAL		2,000.00											2,000.00

CENTRO DE OPERACIONES DE EMERGENCIAS DE SALUD IMPLEMENTADOS PARA EL ANÁLISIS DE INFORMACIÓN Y TOMA DE DECISIONES ANTE SITACIONES DE EMERGENCIAS Y DESASTRES(RED HVCA)

PART. ESPEC.	ENE	FEB	MAR	ABR	MAY	JUN	JUL	AGO	SET	OCT	NOV	DIC	TOTAL
2.3.1.1.1.1		408.00											408.00
2.3.1.99.1.3		50.00											50.00
2.3.2.5.1.1			3,000.00	3,000.00	3,000.00	3,000.00	3,000.00	3,000.00	3,000.00	3,000.00	3,000.00	3,000.00	30,000.00
2.6.3.2.1.2		4,082.00											4,082.00
2.6.3.2.2.1		4,000.00											4,000.00
2.6.3.2.3.3		2,920.00											2,920.00
2.6.3.2.9.4		4,200.00											4,200.00
TOTAL		15,660.00	3,000.00	3,000.00	3,000.00	3,000.00	3,000.00	3,000.00	3,000.00	3,000.00	3,000.00	3,000.00	45,660.00

ORGANIZACIÓN E IMPLEMENTACIÓN DE SIMULACROS FRENTE A EMERGENCIAS Y DESASTRES.

PART. ESPEC.	ENE	FEB	MAR	ABR	MAY	JUN	JUL	AGO	SET	OCT	NOV	DIC	TOTAL
2.3.1.3.1.1		5,971.00											5,971.00
TOTAL		5,971.00											5,971.00

OFERTA COMPLEMENTARIA ORGANIZADA FRENTE A EMERGENCIAS Y DESASTRES

PART. ESPEC.	ENE	FEB	MAR	ABR	MAY	JUN	JUL	AGO	SET	OCT	NOV	DIC	TOTAL
2.3.2.1.2.9.9				750.00									750.00
TOTAL				750.00									750.00

DISEÑO Y ACTUALIZACIÓN DE PLANES DE GESTIÓN DEL RIESGO DE DESASTRES EN SALUD

PART. ESPEC.	ENE	FEB	MAR	ABR	MAY	JUN	JUL	AGO	SET	OCT	NOV	DIC	TOTAL
2.3.1.5.1.2		27.00											27.00
2.3.2.1.2.2		2,160.00											2,160.00
2.3.2.1.2.9.9		600.00											600.00
2.3.2.5.1.1		300.00											300.00
2.3.2.7.1.0.1		480.00											480.00
TOTAL		3,567.00											3,567.00

MONITOREO, SUPERVISIÓN Y EVALUACIÓN DE PRODUCTOS Y ACTIVIDADES DEL SECTOR SALUD EN EL PROGRAMA PRESUPUESTAL 068

PART. ESPEC.	ENE	FEB	MAR	ABR	MAY	JUN	JUL	AGO	SET	OCT	NOV	DIC	TOTAL
2.3.1.3.1.1		1,045.20											1,045.20
2.3.2.1.2.2			720.00		720.00		720.00			720.00			2,880.00
2.3.2.1.2.9.9				600.00		120.00							720.00
2.3.2.5.1.1				200.00									200.00
2.3.2.7.1.0.1				160.00									160.00
2.3.2.8.1.1	4,700.00	4,700.00	3,600.00	3,600.00	3,600.00	3,600.00	4,200.00	3,600.00	3,600.00	3,600.00	3,600.00	4,200.00	46,600.00

GOBIERNO REGIONAL DE HUCA GERENCIA REGIONAL DE INFRAESTRUCTURA V° B° Ing. Guillermo Quispe Torres

GOBIERNO REGIONAL HUANCAVELICA SUB GERENCIA DE PLANEAM. PRES. Y ACONDICIONAMIENTO TERRITORIAL V° B°

GOBIERNO REGIONAL HUANCAVELICA ECON. MAXIMO MARINO RECUENCO APAGOLLA GERENTE REGIONAL DE DESARROLLO ECONOMICO V° B°

GOBIERNO REGIONAL HUANCAVELICA V° B° Ing. Rocen Suárez

2.3.2.8.1.2	299.70	299.70	199.80	199.80	199.80	199.80	199.80	199.80	199.80	199.80	199.80	199.80	2,597.40
TOTAL	**4,999.70**	**6,044.90**	**4,519.80**	**4,759.80**	**4,519.80**	**3,919.80**	**5,119.80**	**3,799.80**	**3,799.80**	**4,519.80**	**3,799.80**	**4,399.80**	**54,202.60**

CAPACITACION DE COMUNIDADES EN HABILIDADES PARA REDUCIR EL RIESGO DE DAÑOS DE SALUD

PART. ESPEC.	ENE	FEB	MAR	ABR	MAY	JUN	JUL	AGO	SET	OCT	NOV	DIC	TOTAL
2.3.1.3.1.1		2,808.00											2,808.00
2.3.1.5.1.2						782.00							782.00
2.3.2.1.2.2						2,160.00							2,160.00
2.3.2.1.2.9.9						1,200.00							1,200.00
2.3.2.7.1.0.1						1,050.00							1,050.00
TOTAL		**2,808.00**				**5,192.00**							**8,000.00**

TOTAL EMERG. Y DI	**4,999.70**	**62,444.30**	**9,247.80**	**10,237.80**	**7,519.80**	**12,111.80**	**8,119.80**	**6,799.80**	**6,799.80**	**7,519.80**	**6,799.80**	**7,399.80**	**150,000.00**
TOTAL PRESPUEST	**301,623.85**	**1,100,785.46**	**675,526.99**	**423,781.80**	**383,710.35**	**381,522.35**	**426,298.35**	**350,931.35**	**105,115.50**	**77,748.70**	**77,096.70**	**12,831.60**	**4,316,973.00**

PROGRAMATICO
FUNCIONAMIENTO

PART. ESPEC.	ENE	FEB	MAR	ABR	MAY	JUN	JUL	AGO	SET	OCT	NOV	DIC	TOTAL
2.3.1.1.1.1	5,200.00	5,200.00	5,200.00	5,200.00	5,200.00	5,200.00	5,200.00	5,200.00	5,200.00	26,575.00	5,200.00	5,200.00	83,775.00
2.3.1.2.1.1		11,250.00											11,250.00
2.3.1.3.1.1		2,776.00											2,776.00
2.3.1.5.1.1		1,653.00											1,653.00
2.3.1.5.1.2		33,792.35			170.00								33,962.35
2.3.1.5.3.1		18,300.00	300.00	300.00	300.00	300.00	300.00	300.00	300.00	300.00	300.00		21,000.00
2.3.1.6.1.1		2,200.00											2,200.00
2.3.1.99.1.3		4,100.00											4,100.00
2.3.2.1.2.9.9		4,260.00											4,260.00
2.3.2.4.1.3		300.00	300.00	300.00	300.00	300.00	300.00	300.00	300.00	300.00	300.00		3,000.00
2.3.2.5.1.1		600.00			300.00								900.00
2.3.2.6.3.3		7,020.00											7,020.00
2.3.2.7.1.0.1		2,244.00			2,400.00								4,644.00
2.3.2.7.1.1.9.9	1,800.00	5,180.45	2,200.00	400.00	400.00	400.00	400.00	400.00	400.00	400.00	400.00		12,380.45
2.3.2.8.1.1	7,420.00	7,420.00	7,350.00	9,600.00	9,600.00	9,600.00	12,600.00	9,600.00	9,600.00	9,600.00	9,600.00	12,600.00	114,590.00
2.3.2.8.1.2	639.90	639.90	602.10	812.70	812.70	812.70	812.70	812.70	812.70	812.70	812.70	812.70	9,196.20
2.6.3.2.3.1		360.00											360.00
2.3.1.5.4.1		4,720.00											4,720.00
2.3.1.99.1.1		180.00											180.00
2.3.2.7.4.99		17,000.00											17,000.00
2.3.1.11.11		540.00											540.00
2.3.2.2.1.2			50.00	50.00	50.00	50.00	50.00	50.00	50.00	50.00	50.00	50.00	500.00
TOTAL	**15,059.90**	**129,735.70**	**16,002.10**	**16,662.70**	**19,532.70**	**16,662.70**	**19,662.70**	**16,662.70**	**16,662.70**	**38,037.70**	**16,662.70**	**18,662.70**	**340,007.00**

EXPAAG

PART. ESPEC.	ENE	FEB	MAR	ABR	MAY	JUN	JUL	AGO	SET	OCT	NOV	DIC	TOTAL
2.3.2.8.1.1	25,242.45	30,742.45	30,742.45	30,742.45	30,742.45	30,742.45	33,142.45	30,742.45	30,742.45	30,742.45	30,742.45	33,142.45	368,209.40
2.3.2.8.1.2	599.40	799.20	799.20	799.20	799.20	799.20	799.20	799.20	799.20	799.20	799.20	799.20	9,390.60
TOTAL	**25,841.85**	**31,541.65**	**31,541.65**	**31,541.65**	**31,541.65**	**31,541.65**	**33,941.65**	**31,541.65**	**31,541.65**	**31,541.65**	**31,541.65**	**33,941.65**	**377,600.00**

EMERGENCIAS Y DESASTRES

PART. ESPEC.	ENE	FEB	MAR	ABR	MAY	JUN	JUL	AGO	SET	OCT	NOV	DIC	TOTAL
2.3.1.5.1.2		1,900.00											1,900.00
2.6.3.2.1.1		1,700.00											1,700.00
2.6.3.2.3.1		4,900.00											4,900.00
TOTAL		**8,500.00**											**8,500.00**

TOTAL PRESUPUES	**40,901.75**	**169,777.35**	**47,543.75**	**48,204.35**	**51,074.35**	**48,204.35**	**53,604.35**	**48,204.35**	**48,204.35**	**69,579.35**	**48,204.35**	**52,604.35**	**726,107.00**
TOTAL PRESUPUES	**342,525.60**	**1,270,562.81**	**723,070.74**	**471,986.15**	**434,784.70**	**429,726.70**	**479,902.70**	**399,135.70**	**153,319.85**	**147,328.05**	**125,301.05**	**65,435.95**	**5,043,080.00**

GOBIERNO REGIONAL DE HVCA. GERENCIA REGIONAL DE INFRAESTRUCTURA V° B° Ing. Guillermo Quispe Torres

GOBIERNO REGIONAL REG. PLANEAM. PRES. ACONDIC. TERR. SUB GERENCIA DE PLANEAMIENTO ESTRATEGICO Y ACONDICIONAMIENTO TERRITORIAL HUANCAVELICA

GOBIERNO REGIONAL V° B° ECON. MAXIMO MARINO REQUENA APAGSLLA GERENTE REGIONAL DE DESARROLLO ECONOMICO HUANCAVELICA

GOBIERNO REGIONAL HUANCAVELICA V°B° Ing. Raden Suárez Gonzales

PRESUPUESTO EUROPAN

DIRESA

FINALIDAD : MONITOREO SUPERVISION EVALUACION Y CONTROL - PAN -SERVICIOS DE SALUD

PART. ESPEC.	ENE	FEB	MAR	ABR	MAY	JUN	JUL	AGO	SET	OCT	NOV	DIC	TOTAL
23.15.12								1,236.04					1,236.04
23.27.11.99								619.96					619.96
23.21.22								9,504.00					9,504.00
23.21.299								300.00					300.00
23.21.21								1,820.00					1,820.00
23.27.10.1								1,080.00					1,080.00
23.25.11								540.00					540.00
TOTAL	**0.00**	**0.00**	**0.00**	**0.00**	**0.00**	**0.00**	**0.00**	**15,100.00**	**0.00**	**0.00**	**0.00**	**0.00**	**15,100.00**

FINALIDAD : MONITOREO SUPERVISION EVALUACION Y CONTROL - PAN -ESTADISTICA E INFORMATICA

PART. ESPEC.	ENE	FEB	MAR	ABR	MAY	JUN	JUL	AGO	SET	OCT	NOV	DIC	TOTAL
2.3.2.8.1.1	1,800.00	3,600.00	3,600.00	3,600.00	3,600.00	3,600.00	4,200.00	3,600.00	3,600.00	3,600.00	3,600.00	4,200.00	42,600.00
2.3.2.8.1.2	100.00	200.00	200.00	200.00	200.00	200.00	200.00	200.00	200.00	200.00	200.00	200.00	2,300.00
TOTAL	**1,900.00**	**3,800.00**	**3,800.00**	**3,800.00**	**3,800.00**	**3,800.00**	**4,400.00**	**3,800.00**	**3,800.00**	**3,800.00**	**3,800.00**	**4,400.00**	**44,900.00**

FINALIDAD : MONITOREO SUPERVISION EVALUACION Y CONTROL - PAN - EUROPAN- CONSOLIDADO

PART. ESPEC.	ENE	FEB	MAR	ABR	MAY	JUN	JUL	AGO	SET	OCT	NOV	DIC	TOTAL
23.15.12								1,236.04					1,236.04
23.27.11.99								619.96					619.96
23.21.22								9,504.00					9,504.00
23.21.299								300.00					300.00
23.21.21								1,820.00					1,820.00
23.27.10.1								1,080.00					1,080.00
23.25.11								540.00					540.00
2.3.2.8.1.1	1,800.00	3,600.00	3,600.00	3,600.00	3,600.00	3,600.00	4,200.00	3,600.00	3,600.00	3,600.00	3,600.00	4,200.00	42,600.00
2.3.2.8.1.2	100.00	200.00	200.00	200.00	200.00	200.00	200.00	200.00	200.00	200.00	200.00	200.00	2,300.00
TOTAL	**1,900.00**	**3,800.00**	**3,800.00**	**3,800.00**	**3,800.00**	**3,800.00**	**4,400.00**	**18,900.00**	**3,800.00**	**3,800.00**	**3,800.00**	**4,400.00**	**60,000.00**

RED DE SALUD HUANCAVELICA

CONSOLIDADO MENSUALIZADO DEL PRESUPUESTO DEL PROGRAMA ESTRATEGICO ARTICULADO NUTRICIONAL EUROPAN (INCORPORACION MAYORES FONDOS 2013) DONACIONES Y TRANSFERENCIAS - RED DE SALUD HUANCAVELICA

PART. ESPEC.	ENE	FEB	MAR	ABR	MAY	JUN	JUL	AGO	SET	OCT	NOV	DIC	TOTAL
PROGRAMA ARTICULADO NUTRICIONAL													
VIGILANCIA INVESTIGACION Y TECNOLOGIAS EN NUTRICION													
2.3.2.8.1.1	1,800.00	1,800.00	1,800.00	2,000.00	2,000.00								9,400.00
2.3.2.8.1.2	99.90	99.90	99.90	99.90	99.90								499.50
TOTAL	**1,899.90**	**1,899.90**	**1,899.90**	**2,099.90**	**2,099.90**								**9,899.50**
COMUNIDADES SALUDABLES PROMUEVEN EL CUIDADO INFANTIL Y LA AADECUADA ALIMENTACION													
2.3.2.8.1.1	2,100.00	2,100.00	2,100.00	4,000.00	4,000.00								14,300.00
2.3.2.8.1.2	99.90	99.90	99.90	199.80	199.80								699.30
TOTAL	**2,199.90**	**2,199.90**	**2,199.90**	**4,199.80**	**4,199.80**								**14,999.30**
FAMILIAS SALUDABLES CON CONOCIMIENTOS PARA EL CUIDADO DEL NINO													
2.3.2.8.1.1	2,100.00	2,100.00	2,100.00	2,400.00	2,400.00								11,100.00
2.3.2.8.1.2	99.90	99.90	99.90	99.90	99.90								499.50
TOTAL	**2,199.90**	**2,199.90**	**2,199.90**	**2,499.90**	**2,499.90**								**11,599.50**
NINOS CON VACUNA COMPLETA													
2.3.2.8.1.1	22,661.30	24,700.00	25,048.40	26,780.00	27,500.00	25,100.00							151,789.70
2.3.2.8.1.2	1,765.80	1,798.20	1,865.70	1,698.30	1,698.30	1,498.50							10,324.80
TOTAL	**24,427.10**	**26,498.20**	**26,914.10**	**28,478.30**	**29,198.30**	**26,598.50**							**162,114.50**
NINOS CON CRED COMPLETA SEGUN EDAD													
2.3.2.8.1.1	3,300.00	3,300.00	3,300.00	10,400.00	10,400.00	10,400.00							41,100.00
2.3.2.8.1.2	199.80	199.80	199.80	599.40	599.40	599.40							2,397.60
TOTAL	**3,499.80**	**3,499.80**	**3,499.80**	**10,999.40**	**10,999.40**	**10,999.40**							**43,497.60**
NINOS CON SUPLEMENTO DE HIERRO Y VITAMINA A													
2.3.2.8.1.1	16,200.00	14,100.00	14,100.00	19,200.00	19,200.00								82,800.00
2.3.2.8.1.2	899.10	799.20	799.20	999.00	999.00								4,495.50

GOBIERNO REGIONAL HUANCAVELICA GERENCIA REGIONAL INFRAESTRUCTURA V° B° Ing. Guillermo Quispe Torres

GOBIERNO REGIONAL SUB GERENCIA DE PLANEAMIENTO ESTRATEGICO Y ASESORAMIENTO TERRITORIAL

GOBIERNO REGIONAL V° B° ECON. MARIO MARINO REQUENA PACCELLA GERENTE REGIONAL DE DESARROLLO ECONOMICO

GOBIERNO REGIONAL HUANCAVELICA V°B° Ing. Andrés Eulerio Gerente

TOTAL	17,099.10	14,899.20	14,899.20	20,199.00	20,199.00								87,295.50
VIGILANCIA DE LA CALIDAD DEL AGUA PARA EL CONSUMO HUMANO													
2.3.2.8.1.1	1,800.00	1,800.00	1,800.00	3,200.00	3,200.00								11,800.00
2.3.2.8.1.2	99.90	99.90	99.90	199.80	199.80								699.30
2.3.2.1.2.2			144.00										144.00
2.3.2.7.1.1.9.9			40.00										40.00
TOTAL	1,899.90	1,899.90	2,083.90	3,399.80	3,399.80								12,683.30
ATENCION IRA	33311 ATENCION IRA												
2.3.2.8.1.1	5,900.00	5,900.00	5,900.00	5,800.00	5,800.00	5,800.00							35,100.00
2.3.2.8.1.2	199.80	199.80	199.80	199.80	199.80	199.80							1,198.80
TOTAL	6,099.80	6,099.80	6,099.80	5,999.80	5,999.80	5,999.80							36,298.80
ATENCION EDA													
2.3.2.8.1.1	1,100.00	2,321.50	2,900.00	3,000.00	3,000.00								12,321.50
2.3.2.8.1.2	99.90	199.80	199.80	199.80	199.80								899.10
TOTAL	1,199.90	2,521.30	3,099.80	3,199.80	3,199.80								13,220.60
ATENCION IRA CON COMPLICACIONES													
2.3.2.8.1.1	6,600.00	6,600.00	6,600.00	3,400.00	3,400.00								26,600.00
2.3.2.8.1.2	199.80	199.80	199.80	99.90	99.90								799.20
TOTAL	6,799.80	6,799.80	6,799.80	3,499.90	3,499.90								27,399.20
ATENCION EDA CON COMPLICACIONES													
2.3.2.8.1.1	6,600.00	6,600.00	6,600.00	6,700.00	6,700.00								33,200.00
2.3.2.8.1.2	199.80	199.80	199.80	199.80	199.80								999.00
TOTAL	6,799.80	6,799.80	6,799.80	6,899.80	6,899.80								34,199.00
ATENCION DE OTRAS ENFERMEDADES PREVALENTES													
2.3.2.8.1.1	4,100.00	4,100.00	4,100.00	5,900.00	5,900.00								24,100.00
2.3.2.8.1.2	299.70	299.70	299.70	399.60	399.60								1,698.30
TOTAL	4,399.70	4,399.70	4,399.70	6,299.60	6,299.60								25,798.30
GESTANTE CON SUPLEMENTO DE HIERRO Y ACIDO FOLICO													
2.3.2.8.1.1	15,600.00	13,800.00	13,800.00	10,000.00	10,000.00								63,200.00
2.3.2.8.1.2	799.20	699.30	699.30	499.50	499.50								3,196.80
TOTAL	16,399.20	14,499.30	14,499.30	10,499.50	10,499.50								66,396.80
ATENCION DE NINOS Y NINAS CON PARASITOSIS INTESTINAL													
2.3.2.8.1.1	8,400.00	5,100.00	5,100.00	7,900.00	7,900.00								34,400.00
2.3.2.8.1.2	299.70	199.80	199.80	299.70	299.70								1,298.70
TOTAL	8,699.70	5,299.80	5,299.80	8,199.70	8,199.70								35,698.70
MONITOREO SUPERVISION EVALUACION Y CONTROL PAN													
2.3.2.8.1.1	3,600.00	3,600.00	3,600.00										10,800.00
2.3.2.8.1.2	199.80	199.80	199.80										599.40
TOTAL	3,799.80	3,799.80	3,799.80										11,399.40
TOTAL RED HVCA	107,423.30	103,316.10	104,494.50	116,474.20	117,194.20	43,597.70							592,500.00

5.7.5. DIRECCIÓN REGIONAL DE EDUCACIÓN

5.7.5.1. ALTA DIRECCIÓN

F1: ARTICULACIÓN DE OBJETIVOS

OBJETIVOS ESTRATÉGICOS (1)	OBJETIVOS GENERALES (2)	OBJETIVOS ESPECÍFICOS (3)	INDICADOR DE RESULTADO (4)			
			DENOMINACIÓN (4.1)	FORMA DE CALCULO (4.2)	LINEA DE BASE (4.3)	MEDIOS DE VERIFICACIÓN (4.4)
Fortalecer las capacidades de gestion en las II.EE. Programas, Redes Educativas, COPRED, UGELs y DREH, promoviendo los espacios de participacion en el marco del proceso de descentralizacion y los Lineamientos de Politica Regional	Fomentar la practica deportiva y recreativa de la poblacion en el ambito de la Region de Huancavelica y mejorar el nivel competitivo de nuestros deportistas en las competencias que se desarrollen.	Dinamizar los procedimientos administrativos en la recepción registro, clasificación, distribución, información y entrega de resultados de expedientes que se tramiten	Inmplementacion de los Sistemas Administrativos al 100%	(% implementacion/100%)	Sistemas administrativos 2011	Informe de Actualización de los sistemas operativos 2012
		Mantener una comunicación permanente a través de la difusión, las políticas, proyectos y programas de la Dirección Regional de Educación a través del uso de tecnologías de información y comunicación	Impulsar e implementar programa de capacitación al 100% de las DREH para una buena gestión	(% Implementación/100%)	Programa Nacional de Capacitacion 2011	Informe de Certificacion de los programas de capacitación 2012

GOBIERNO REGIONAL DE HVCA - GERENCIA REGIONAL INFRAESTRUCTURA - Vº Bº - Ing. Guillermo Quispe Torres

GOBIERNO REGIONAL - REG. PLANEAM. PRES. ACONDI. TERR. - SUB GERENCIA DE PLANEAMIENTO ESTRATEGICO ESTADISTICA Y ACONDICIONAMIENTO TERRITORIAL - HUANCAVELICA

GOBIERNO REGIONAL - Vº Bº - ECON. MAXIMO MARINO REQUENA APACOLLA - GERENTE REGIONAL DE DESARROLLO ECONOMICO - HUANCAVELICA

GOBIERNO REGIONAL HUANCAVELICA - Vº Bº - Ing. Aaden Suárez Gonzales - GERENCIA REG. RR.NN. Y M.A.

F2: PROGRAMACIÓN DE ACTIVIDADES

OBJETIVO ESPECÍFICO (1)	ACTIVIDADES (2)	INDICADOR (3)		COSTO REFER. S/. (4)	CRONOGRAMA DE ACTIVIDADES (5)				FTE. FTO (6)	RESPONSABLE (7)
		UNID. MED. (3.1)	META ANUAL (3.2)		I TRIM. (5.1)	II TRIM. (5.2)	III TRIM. (5.3)	IV TRIM (5.4)		
Dinamizar los procedimientos administrativos en la recepción registro, clasificación, distribución, información y entrega de resultados de expedientes que se tramiten	Monitorio, verificacion insitu a los Institutos de Educacion Superior del ambito Regional.	Monitoreo	4	1,302.00	1	1	1	1	R.O.	Alta Direccion
	RELACIONES PUBLICAS (Publicaciones en revistas y periódicos, saludos institucionales)	Taller	2	3,000.00	1			1	R.O.	Alta Direccion
	Programa Radial de la Direccion Regional de Educacion de Huancavelica	Avisos	240	3,000.00	60	60	60	60	R.O.	Alta Direccion
Mantener una comunicación permanente a través de la difusión, las políticas, proyectos y programas de la Dirección Regional de Educación a través del uso de Tecnologías de Información y Comunicación	Direccion, Implementacion y Ejecucion de las Politicas Educativas Regionales-DREH.	Sistema	4	20,815.05	1	1	1	1	R.O.	Alta Direccion
				28,117.05						

F5: CONSOLIDADO MENSUALIZADO DEL PRESUPUESTO ESTIMADO PARA EL 2012

PART. ESPEC.	ENE	FEB	MAR	ABR	MAY	JUN	JUL	AGO	SET	OCT	NOV	DIC	TOTAL
2.3.2.1.2.1	0.00	0.00	105.00	0.00	0.00	105.00	0.00	0.00	105.00	0.00	0.00	105.00	420.00
2.3.2.1.2.2	0.00	0.00	220.50	0.00	0.00	220.50	0.00	0.00	220.50	0.00	0.00	220.50	882.00
2.3.2.2.4.4	0.00	0.00	1,500.00	0.00	0.00	0.00	0.00	0.00	0.00	0.00	0.00	1,500.00	3,000.00
2.3.2.2.4.3	250.00	250.00	250.00	250.00	250.00	250.00	250.00	250.00	250.00	250.00	250.00	250.00	3,000.00
2.3.1.5.1.2	0.00	1,199.77	0.00	1,159.76	0.00	400.00	0.00	1,037.76	0.00	0.00	1,037.76	0.00	4,835.05
2.3.1.5.1.1	70.00	0.00	0.00	0.00	0.00	0.00	0.00	70.00	0.00	0.00	0.00	0.00	140.00
2.3.2.1.2.1	300.00	0.00	0.00	300.00	0.00	0.00	0.00	300.00	0.00	0.00	300.00	0.00	1,200.00
2.3.2.1.2.2	420.00	420.00	420.00	420.00	420.00	420.00	420.00	420.00	420.00	420.00	420.00	420.00	5,040.00
2.3.2.2.2.2	200.00	200.00	200.00	200.00	200.00	200.00	200.00	200.00	200.00	200.00	200.00	200.00	2,400.00
2.3.2.7.11.99	600.00	600.00	600.00	600.00	600.00	600.00	600.00	600.00	600.00	600.00	600.00	600.00	7,200.00
TOTAL	**1,840.00**	**2,669.77**	**3,295.50**	**2,929.76**	**1,470.00**	**2,195.50**	**1,470.00**	**2,877.76**	**1,795.50**	**1,470.00**	**2,807.76**	**3,295.50**	**28,117.05**

5.7.5.2. DIRECCIÓN DE GESTIÓN ADMINISTRATIVA

F1: ARTICULACIÓN DE OBJETIVOS

OBJETIVOS ESTRATÉGICOS (1)	OBJETIVOS GENERALES (2)	OBJETIVOS ESPECÍFICOS (3)	INDICADOR DE RESULTADO (4)			
			DENOMINACIÓN (4.1)	FORMA DE CALCULO (4.2)	LINEA DE BASE (4.3)	MEDIOS DE VERIFICACIÓN (4.4)
Fortalecer las capacidades de gestion en las II.EE. Programas, Redes Educativas, COPRED, UGELs y DREH, promoviendo los espacios de participacion en el marco del proceso de descentralizacion y los Lineamientos de Politica Regional	Fomentar la practica deportiva y recreativa de la poblacion en el ambito de la Region de Huancavelica y mejorar el nivel competitivo de nuestros deportistas en las competencias que se desarrollen.	Implementar los Sistemas Administrativas, mejorar los procesos y no funciones , medir y comparar permanentemente los resultados.	Inmplementacion de los Sistemas Administrativos de DREH al 100%	(% implementacion/100%)	Sistemas administrativos 2011	Informe de Actualización de los sistemas operativos 2012
EQUIPO DE PLANILLAS E INFORMATICA						
Fortalecer las capacidades de gestion en las II.EE. Programas, Redes Educativas, COPRED, UGELs y DREH, promoviendo los espacios de participacion en el marco del proceso de descentralizacion y los Lineamientos de Politica Regional	Fomentar la practica deportiva y recreativa de la poblacion en el ambito de la Region de Huancavelica y mejorar el nivel competitivo de nuestros deportistas en las competencias que se desarrollen.	Implementar los Sistemas Administrativas, mejorar los procesos y no funciones , medir y comparar permanentemente los resultados.	Inmplementacion de los Sistemas Administrativos de DREH al 100%	(% implementacion/100%)	Sistemas administrativos 2011	Informe de Actualización de los sistemas operativos 2012
EQUIPO DE BIENESTAR SOCIAL						

GOBIERNO REGIONAL DE HVCA. V°B° Ing. Guillermo Quispe Torres GERENCIA REGIONAL INFRAESTRUCTURA

GOBIERNO REGIONAL REG. PLANEAM. PRES. REGIONAL SUB GERENCIA DE PLANEAMIENTO ESTRATEGICO ESTADISTICA Y ORDENAMIENTO TERRITORIAL HUANCAVELICA

GOBIERNO REGIONAL V° B° ECON. MAXIMO MARINO REQUENA APACCLLA GERENTE REGIONAL DE DESARROLLO ECONOMICO HUANCAVELICA

GOBIERNO REGIONAL HUANCAVELICA V°B° Ing. Ricardo Suárez Gonzales GERENCIA REG. RR.NN. Y M.A.

Fortalecer las capacidades de gestion en las II.EE. Programas, Redes Educativas, COPRED, UGELs y DREH, promoviendo los espacios de participacion en el marco del proceso de descentralizacion y los Lineamientos de Politica Regional	Fomentar la practica deportiva y recreativa de la poblacion en el ambito de la Region de Huancavelica y mejorar el nivel competitivo de nuestros deportistas en las competencias que se desarrollen.	Garantizar el Bienestar Social del personal de la DREH.	Garantizar el 100%, el Bienestar Social del personal de la DREH.	(Metas de Atención al 100%)	Programas de Bienestar Social 2011	Informe de Evaluacion semestral 2012

F2: PROGRAMACIÓN DE ACTIVIDADES

OBJETIVO ESPECÍFICO (1)	ACTIVIDADES (2)	INDICADOR (3)		COSTO REFER. S/. (4)	CRONOGRAMA DE ACTIVIDADES (5)				FTE. FTO (6)	RESPONSABLE (7)
		UNID. MED. (3.1)	META ANUAL (3.2)		I TRIM. (5.1)	II TRIM. (5.2)	III TRIM. (5.3)	IV TRIM (5.4)		
Implementar los Sistemas Administrativas, mejorar los procesos y funciones , medir y comparar permanentemente los resultados.	Gestion Administrativa Institucional	Actividad	4	12638.70	1	1	1	1	RO	Dirección de Gestión Administrativa
	Fondo para pagos en efectivo	Actividad	4	5000.80	1	1	1	1	RO	Dirección de Gestión Administrativa
	Area de Contabilidad	Actividad	4	7698.00	1	1	1	1	RO	Dirección de Gestión Administrativa
	Area de Tesorería (Gestion)	Actividad	4	7,283.50	1	1	1	1	RO	Dirección de Gestión Administrativa
	Area de Personal (Gestion Personal)	Actividad	4	6409.80	1	1	1	1	RO	Dirección de Gestión Administrativa
	Capacitacion del personal	Taller	4	3,890.00	1	1	1	1	RO	Dirección de Gestión Administrativa
	Area de Abastecimiento	Taller	4	97,611.20	1	1	1	1	RO	Dirección de Gestión Administrativa
EQUIPO DE PLANILLAS E INFORMATICA										
Implementar los Sistemas Administrativas, mejorar los procesos y funciones , medir y comparar permanentemente los resultados.	Gestion Planilla	Actividad	1	27,404.00		1			R.O.	Equipo de Planillas
	Actualizacion del Sistema Escalafonario SOFWARE	Actividad	1	2,500.00		1			R.O.	Equipo de Planillas
	Actualizacion y Digitacion del Legajos personal Activos y Pensionistas.	Actividad	4	4,503.00	1	1	1	1	R.O.	Equipo de Planillas
	Actualizar NEXUS Y SIRA del Personal Activos y Pensionistas	Actividad	2	560.00	1		1		R.O.	Equipo de Planillas
EQUIPO DE BIENESTAR SOCIAL										
Garantizar el Bienestar Social del personal de la DREH.	Ejecucion de actividades culturales	Actividad	3	4,000.00		2		1	R.O.	Dirección de Gestión Administrativa
				179,499.00						

F5: CONSOLIDADO MENSUALIZADO DEL PRESUPUESTO ESTIMADO PARA EL 2011

PART. ESPEC.	ENE	FEB	MAR	ABR	MAY	JUN	JUL	AGO	SET	OCT	NOV	DIC	TOTAL
2.3.1.1.1.1	0.00	0.00	2,500.00	0.00	0.00	0.00	0.00	0.00	2,500.00	0.00	0.00	0.00	5,000.00
2.3.1.3.1.1	246.67	246.67	528.27	246.67	246.67	528.27	246.67	469.87	246.67	305.07	469.87	246.67	4,028.00
2.3.1.5.1.1	0.00	174.33	311.50	0.00	69.33	0.00	0.00	0.00	380.83	0.00	0.00	0.00	936.00
2.3.1.5.1.2	0.00	8,950.34	6,910.36	0.00	1,224.93	11,312.30	0.00	342.50	14,266.18	0.00	11,206.80	781.58	54,995.00
2.3.1.5.3.1	0.00	0.00	741.00	0.00	0.00	95.00	0.00	95.00	646.00	0.00	95.00	0.00	1,672.00
2.3.1.5.99.99	0.00	0.00	875.00	0.00	0.00	875.00	0.00	875.00	0.00	0.00	875.00	0.00	3,500.00
2.3.2.1.2.1	0.00	0.00	750.00	0.00	0.00	266.67	0.00	150.00	333.33	0.00	0.00	400.00	1,900.00
2.3.2.1.2.2	0.00	0.00	2,430.00	0.00	0.00	960.00	0.00	450.00	1,020.00	0.00	0.00	1,440.00	6,300.00
2.3.2.2.1.1	2,225.00	2,225.00	2,225.00	2,225.00	2,225.00	2,225.00	2,225.00	2,225.00	2,225.00	2,225.00	2,225.00	2,225.00	26,700.00
2.3.2.2.1.2	47.00	47.00	47.00	47.00	47.00	47.00	47.00	47.00	47.00	47.00	47.00	47.00	564.00
2.3.2.2.2.2	2,266.67	2,266.67	2,266.67	2,266.67	2,266.67	2,266.67	2,266.67	2,266.67	2,266.67	2,266.67	2,266.67	2,266.67	27,200.00
2.3.2.2.3.1	175.00	175.00	175.00	175.00	175.00	175.00	175.00	175.00	175.00	175.00	175.00	175.00	2,100.00
2.3.2.2.4.4	0.00	0.00	150.00	0.00	100.00	100.00	0.00	0.00	150.00	0.00	0.00	0.00	500.00
2.3.2.4.1.3	0.00	0.00	0.00	0.00	4,000.00	0.00	0.00	0.00	0.00	0.00	0.00	0.00	4,000.00
2.3.2.4.1.5	0.00	0.00	57.00	0.00	0.00	57.00	0.00	57.00	0.00	0.00	57.00	0.00	228.00
2.3.2.6.3.3	0.00	0.00	0.00	0.00	0.00	0.00	0.00	0.00	0.00	0.00	400.00	0.00	400.00
2.3.2.7.10.1	0.00	0.00	1,495.00	0.00	1,714.50	0.00	0.00	0.00	1,495.00	0.00	0.00	914.50	5,619.00
2.3.2.7.11.99	418.54	1,424.54	3,448.42	426.54	706.54	1,460.42	426.54	426.54	1,480.42	428.54	463.54	3,146.42	14,257.00
2.3.2.7.4.3	0.00	0.00	0.00	2,500.00	0.00	0.00	0.00	0.00	0.00	0.00	0.00	0.00	2,500.00

GOBIERNO REGIONAL DE HVCA. GERENCIA REGIONAL INFRAESTRUCTURA V° B° Ing. Guillermo Quispe Torres

GOBIERNO REGIONAL HUANCAVELICA V°B° Ing. Reclan Suárez Gonzales

2.3.2.7.5.2	600.00	600.00	600.00	600.00	600.00	600.00	600.00	600.00	600.00	600.00	600.00	600.00	7,200.00
2.3.2.8.1.1	750.00	750.00	750.00	750.00	750.00	750.00	750.00	750.00	750.00	750.00	750.00	750.00	9,000.00
2.3.2.8.1.2	75.00	75.00	75.00	75.00	75.00	75.00	75.00	75.00	75.00	75.00	75.00	75.00	900.00
TOTAL	**6,803.88**	**16,934.55**	**26,335.21**	**9,311.88**	**14,200.64**	**21,793.32**	**6,811.88**	**9,004.58**	**28,657.10**	**6,872.28**	**19,705.88**	**13,067.83**	**179,499.00**

5.7.5.3. DIRECCIÓN DE ASESORÍA JURÍDICA

F1: ARTICULACIÓN DE OBJETIVOS

OBJETIVOS ESTRATÉGICOS (1)	OBJETIVOS GENERALES (2)	OBJETIVOS ESPECÍFICOS (3)	INDICADOR DE RESULTADO (4)			
			DENOMINACIÓN (4.1)	FORMA DE CALCULO (4.2)	LINEA DE BASE (4.3)	MEDIOS DE VERIFICACIÓN (4.4)
Fortalecer las capacidades de gestion en las II.EE. Programas, Redes Educativas, COPRED, UGELs y DREH, promoviendo los espacios de participacion en el marco del proceso de descentralizacion y los Lineamientos de Politica Regional	Fomentar la practica deportiva y recreativa de la poblacion en el ambito de la Region de Huancavelica y mejorar el nivel competitivo de nuestros deportistas en las competencias que se desarrollen.	Mantener una comunicación permanente a través de la difusión, las políticas, proyectos y programas de la Dirección Regional de Educación a través del uso de tecnologías de información y comunicación	Impulsar e implementar programa de capacitación al 100% de las DREH para una buena gestión	(% Implementación/100%)	Programa Nacional de Capacitacion 2011	Informe de Certificacion de los programas de capacitación 2012

F2: PROGRAMACIÓN DE ACTIVIDADES

OBJETIVO ESPECÍFICO (1)	ACTIVIDADES (2)	INDICADOR (3)		COSTO REFER. S/. (4)	CRONOGRAMA DE ACTIVIDADES (5)				FTE. FTO (6)	RESPONSABLE (7)
		UNID. MED. (3.1)	META ANUAL (3.2)		I TRIM. (5.1)	II TRIM. (5.2)	III TRIM. (5.3)	IV TRIM (5.4)		
Mantener una comunicación permanente a través de la difusión, las políticas, proyectos y programas de la Dirección Regional de Educación a través del uso de Tecnologías de Información y Comunicación	Gestion Administrativa de la Direccion de Asesoria Juridica	Actividad	4	4,876.00	1	1	1	1	R.O.	Direccion de Asesoria Juridica
	Fondo para pagos en efectivo	Actividad	4	2,003.00	1	1	1	1	R.O.	Direccion de Asesoria Juridica
				6,879.00						

F5: CONSOLIDADO MENSUALIZADO DEL PRESUPUESTO ESTIMADO PARA EL 2011

PART. ESPEC.	ENE	FEB	MAR	ABR	MAY	JUN	JUL	AGO	SET	OCT	NOV	DIC	TOTAL
2.3.1.3.1.1	0.00	0.00	108.00	0.00	0.00	108.00	0.00	108.00	0.00	0.00	108.00	0.00	432.00
2.3.1.5.1.1	0.00	0.00	35.00	0.00	0.00	0.00	0.00	0.00	35.00	0.00	0.00	0.00	70.00
2.3.1.5.1.2	0.00	0.00	608.00	0.00	0.00	100.00	0.00	100.00	508.00	0.00	100.00	0.00	1,416.00
2.3.1.5.3.1.	0.00	0.00	42.75	0.00	0.00	42.75	0.00	42.75	0.00	0.00	42.75	0.00	171.00
2.3.1.5.99.99	0.00	0.00	125.00	0.00	0.00	125.00	0.00	125.00	0.00	0.00	125.00	0.00	500.00
2.3.2.1.2.1	0.00	0.00	133.33	0.00	0.00	133.33	0.00	0.00	0.00	0.00	0.00	133.33	400.00
2.3.2.1.2.2	0.00	0.00	480.00	0.00	0.00	480.00	0.00	0.00	0.00	0.00	0.00	480.00	1,440.00
2.3.2.7.11.99	162.50	162.50	162.50	162.50	162.50	162.50	162.50	162.50	162.50	162.50	162.50	162.50	1,950.00
2.3.2.7.11.99	0.00	0.00	125.00	0.00	0.00	125.00	0.00	125.00	0.00	0.00	125.00	0.00	500.00
TOTAL	**162.50**	**162.50**	**1,819.58**	**162.50**	**162.50**	**1,276.58**	**162.50**	**663.25**	**705.50**	**162.50**	**663.25**	**775.83**	**6,879.00**

5.7.5.4. ÓRGANO DE CONTROL INSTITUCIONAL

F1: ARTICULACIÓN DE OBJETIVOS

OBJETIVOS ESTRATÉGICOS (1)	OBJETIVOS GENERALES (2)	OBJETIVOS ESPECÍFICOS (3)	INDICADOR DE RESULTADO (4)			
			DENOMINACIÓN (4.1)	FORMA DE CALCULO (4.2)	LINEA DE BASE (4.3)	MEDIOS DE VERIFICACIÓN (4.4)
Fortalecer las capacidades de gestion en las II.EE. Programas, Redes Educativas, COPRED, UGELs y DREH, promoviendo los espacios de participacion en el marco del proceso de descentralizacion y los Lineamientos de Politica Regional	Fomentar la practica deportiva y recreativa de la poblacion en el ambito de la Region de Huancavelica y mejorar el nivel competitivo de nuestros deportistas en las competencias que se desarrollen.	Mantener una comunicación permanente a través de la difusión, las políticas, proyectos y programas de la Dirección Regional de Educación a través del uso de tecnologías de información y comunicación	Impulsar e implementar programa de capacitación al 100% de las DREH para una buena gestión	(% Implementación/100%)	Programa Nacional de Capacitacion 2011	Informe de Certificacion de los programas de capacitación 2012

F2: PROGRAMACIÓN DE ACTIVIDADES

OBJETIVO ESPECÍFICO (1)	ACTIVIDADES (2)	INDICADOR (3)		COSTO REFER. S/. (4)	CRONOGRAMA DE ACTIVIDADES (5)				FTE. FTO (6)	RESPONSABLE (7)
		UNID. MED. (3.1)	META ANUAL (3.2)		I TRIM. (5.1)	II TRIM. (5.2)	III TRIM. (5.3)	IV TRIM (5.4)		

GOBIERNO REGIONAL DE HVCA. Vº Bº Ing. Guillermo Quispe Torres GERENCIA REGIONAL INFRAESTRUCTURA

GOBIERNO REGIONAL SUB GERENCIA DE PLANEAM. PRES. REGIONAL HUANCAVELICA

GOBIERNO REGIONAL Vº Bº ECON. FAXIMO MARINO REQUENA APACELLA GERENTE REGIONAL DE DESARROLLO ECONOMICO HUANCAVELICA

GOBIERNO REGIONAL HUANCAVELICA V°B° Ing. Rodon Suárez Gonzales GERENCIA REG. FORM. Y SIA.

Mantener una comunicación permanente a través de la difusión, las politicas, proyectos y programas de la Dirección Regional de Educación a través del uso de Tecnologías de Información y Comunicación	Gestion Administrativa de OCI	Actividad	4	7,449.64	1	1	1	1	R.O.	Organo de control interno
				7,449.64						

F5: CONSOLIDADO MENSUALIZADO DEL PRESUPUESTO ESTIMADO PARA EL 2011

PART. ESPEC.	ENE	FEB	MAR	ABR	MAY	JUN	JUL	AGO	SET	OCT	NOV	DIC	TOTAL
2.3.1.5.1.1	0.00	0.00	87.50	0.00	0.00	0.00	0.00	0.00	87.50	0.00	0.00	0.00	175.00
2.3.1.5.1.2	0.00	0.00	685.00	0.00	0.00	0.00	0.00	0.00	685.00	0.00	0.00	0.00	1,370.00
2.3.1.5.3.1	0.00	0.00	229.00	0.00	0.00	0.00	0.00	0.00	229.00	0.00	0.00	0.00	458.00
2.3.2.1.2.1	0.00	0.00	200.00	0.00	0.00	0.00	0.00	200.00	0.00	0.00	0.00	0.00	400.00
2.3.2.1.2.2	0.00	0.00	720.00	0.00	0.00	0.00	0.00	720.00	0.00	0.00	0.00	0.00	1,440.00
2.3.2.7.11.99	133.33	133.33	634.83	133.33	133.33	634.83	133.33	133.33	634.83	133.33	133.33	634.83	3,606.00
TOTAL	**133.33**	**133.33**	**2,556.33**	**133.33**	**133.33**	**634.83**	**133.33**	**1,053.33**	**1,636.33**	**133.33**	**133.33**	**634.83**	**7,449.00**

5.7.5.5. DIRECCIÓN DE GESTIÓN INSTITUCIONAL

F1: ARTICULACIÓN DE OBJETIVOS

OBJETIVOS ESTRATÉGICOS (1)	OBJETIVOS GENERALES (2)	OBJETIVOS ESPECÍFICOS (3)	INDICADOR DE RESULTADO (4)			
			DENOMINACIÓN (4.1)	FORMA DE CALCULO (4.2)	LINEA DE BASE (4.3)	MEDIOS DE VERIFICACIÓN (4.4)
AREA DE PLANIFICACION						
Fortalecer las capacidades de Gestion en las II.EE. Programas, Redes Educativas, COPRED, UGELs y DREH, promoviendo los espacios de participacion en el marco del proceso de Descentralizacion y los Lineamientos de Politica Regional	Mejorar la Gestion Institucional, Gestion Pedagogica y Administrativa a fin de brindar un mejor servicio Educativo	Reformulación del PEI, POI, POA del PELA y Memoria Anual 2012 de la Direccion Regional de Educación de Huancavelica	Realización total de 04 Documentos de gestión (Plan Estrategico Institucional, POI, POA del PELA y Memoria Anual 2012 reformulado)	La Realización total y oportuna de 04 documentos de gestión (04=100%)	Plan Estrategico Institucional 2007 - 2011, POI 2010, POA del PELA 2011 Y Memoria Anual 2011	Resolución Directoral Regional de Aprobacion del PEI,POI,POA del PELA y Memoria Anual correspondientes del 2012
		Efectivizar la ejecución del Programa Estrategico Logros de Aprendizaje, en el marco del Presupuesto Por Resultados 2012	Garantizar el 100%, la oportuna ejecución del (POA del PELA 2012) enfatizando el bienestar de los Estudiantes Huancavelicanos	Ejecucion, monitoreo y supervición del PELA 2011 (% de avance al100%)	I y II Informe de Metas de atención de la ejecución del Programa Estrategico Logros de Aprendizaje (PELA 2011) = 90%.	Informes de Evaluación semestral de las metas de atención del Programa Estrategico, ampliacion de cobertura dentro de PpR del Programa Logros de Aprendizaje (PELA 2012).
		Contribuir a mejorar la calidad de la Educación con la formación de aptitudes capacitandoles a los Especialistas de las UGELs para responder a las diversas necesidades de los programas Educacionales del Sector.	Capacitación al 100% de los Especialistas de Educación con las nuevas metodologias del sector	maximizar el mayor número de asistencia de los especialistasa las capacitaciones (400*100/100)	Metodológias de enseñanza y Aprendizaje Educativo (documento de inicio)	Relacion de especialistas capacitados en los nuevos enfoques
AREA DE RACIONALIZACION						
Fortalecer las capacidades de gestion en las II.EE. Programas, Redes Educativas, COPRED, UGELs y DREH, promoviendo los espacios de participacion en el marco del proceso de descentralizacion y los Lineamientos de Politica Regional	Mejorar la gestion institucional, gestion pedagogicoa y administrativa a fin de brindar un mejor servicio Educativo	Adecuado uso de los recursos Humanos y Materiales de las II.EE, EBR y Educación Superior	Garantizar el 100% de Informes de los procesos de Racionalización optimizando las nesecidades.	(% avance/100%)	Resolucion Gerencia General, Evaluacion de Plazas Docentes y Administrativos.	Informes de Evaluacion Trimestral
		Determinar las condiciones de buen Funcionamiento de las II.EE del ambito regional.	Sencibilizar en todas la II.EE. (100%) las buenas condiciones de funcionamiento de las II.EE.	100(100%)	Diagnostico preventivo de buen funcionamiento de las II.EE.	Informes semestrales de condicion y funcionamiento de las II.EE.
		Optimizar el adecuado servicio educativo del Ambito Regional con Visión de la modernizacion de la Educación Huancavelicana	Capacitar e implementar con modulos educativos "como aplicar correctamente los servicios educativos en la región"	Garantizar a las 2400 II.EE Involucradas con este objetivo	Educación rumbo a la modernizacion	Evaluaciones Trimestrales
AREA DE INFRAESTRUCTURA						
Fortalecer las capacidades de gestion en las II.EE. Programas, Redes Educativas, COPRED, UGELs y DREH, promoviendo los espacios de participacion en el marco del proceso de descentralizacion y los	Construir, rehabilitar, sustituir, mejorar la infraestructura Educativa y Equipamiento de los locales escolares de la EBR y ALTERNATIVA que coadyuve al proceso de aprendizaje de los alumnos	Evaluar las Infraestructuras Educativas dentro del ambito Regional para clasificar las condiciones fisicas existentes de cada una de los ambientes educativos.	Sensibilizar a todas las II.EE de la Región.para repòrtar informacion del estado actual de sus infraestructuras	2400 II.EE. Comprometidas con este objetivo de vital importancia	Actualización del Datos del estado situacional de Centros y Programas Educativos.	Informe de Resoluciónes Directorales atendidas de declaratoria de emergencia de las instituciones educativas cuyos ambientes se encuentran en estado de deterioro
		Mejorar y actualizar el sistema de información Educativas SIED, ingresando datos actualizados en una base de datos de informacion de infraestructura y saneamiento fisico legal	Actualizacion y mejoramiento de los registros de datos del programa SIED. 2012 en un 100%	Registro completo de 2400 II.EE (SIED 2012) (% avance/100%)	Actualizacion de datos en el sistema SIED 2010 (80%)	Registro de archivos con información actualizada, en el programa SIED. formatos electronicos e impresos

GOBIERNO REGIONAL DE HVCA V°B° Ing. Guillermo Quispe Torres GERENCIA REGIONAL INFRAESTRUCTURA

GOBIERNO REGIONAL SUB GERENCIA REG. PLANEAM. PRES. ACONDICIONAMIENTO TERRITORIAL HUANCAVELICA

GOBIERNO REGIONAL V°B° ECON. MAXIMO MARINO REQUENA PACCOLLA GERENTE REGIONAL DE DESARROLLO ECONÓMICO HUANCAVELICA

GOBIERNO REGIONAL HUANCAVELICA V°B° Ing. Nadon Suárez Gonzales GERENCIA REG. RR.NN. Y GA.

Lineamientos de Politica Regional	Mejorar la gestion institucional, gestion pedagogicoa y administrativa a fin de brindar un mejor servicio educativo	Elaborar Plan de Trabajo Anual para realizar acciones y cumplimiento de las metas de atencion de las peticiones que se vienen dando a la fecha, metas de monitorio al proyecto Mantenimiento preventivo de las Instituciones Educativas de la Region de Huancavelica,	Cumplir con el 100% en Supervicion de las instituciones educativas de la jurisdiccion de Huancavelica del Proyecto Mantenimiento Preventivo 2009 - 2012	Supervisar a 2400 II.EE (% avance/100%)	Resolucion Ministerial Nº 0009- 2010-ED, consolidado del programa de mantenimiento preventivo 2011	Registro de Archivos con información actualizada, de las II.EE, medios electronicos e impresos
AREA DE FINANZAS						
Fortalecer las capacidades de gestion en las II.EE. Programas, Redes Educativas, COPRED, UGELs y DREH, promoviendo los espacios de participacion en el marco del proceso de descentralizacion y los Lineamientos de Politica Regional	Mejorar la gestion institucional, gestion pedagogicoa y administrativa a fin de brindar un mejor servicio educativo	Actualizar el Presupuesto Analitico de Personal para la eficiente administración Regional de las plazas Presupuestadas 2012	Reformulación total del documento de gestiónl PAP 2012 en un 100%	Cumplir con la reformulación (01 = 100%).	Presupuesto Analitico de Personal 2011	Resolución Directoral Regional de aprobación.del PAP 2012
		Optimizar y garantizar el normal Desarrollo de las actividades que cumplen las Instancias de Gestión en las II.EE, de forma descentralizada y con transparencia del sistema administrativo del Sector.	Conllevar el buen clima organizacional en todas las II.EE.implementado unidades de costeo con su respectivo presupuesto en cada Provincia.	Garantizar la efectividad en las 2400 II.EE. (% avance/100%)	RR.RR.PP. Adecuadas a la Distribucion adecuada del Presupuesto del Sector.	Registro de Unidades de Costeo implementadas con su respectivo presupuesto en cada Provincia.
		Garantizar y evaluar la correcta Certificación de las Plazas Presupuestadas del sector.	Evaluaciones eficientes de Certificaciones de Plazas Presupuestadas 2012 en un 100%	100(100%).	Certificación de las Plazas Presupuestadas 2011	Registro de Información actualizada de docentes contratados con sus respectivo presupuesto anual.
		Preveer presupuesto para su evaluación de las Instituciones Educativas de la provincia de Huancavelica.	Supervisión de manera selectiva a 24 II.E. de la Región.	24 instituciones supervisadas (24 = 100%)	información de rendición de gastos sobre presupuesto de Unidadd e Costeo de las II. EE. 2011	Registro de Archivos con información actualizada, de los docentes en medios electronicos e impresos.
AREA DE ESTADISTICA						
Fortalecer las capacidades de gestion en las II.EE. Programas, Redes Educativas, COPRED, UGELs y DREH, promoviendo los espacios de participacion en el marco del proceso de descentralizacion y los Lineamientos de Politica Regional	Mejorar la gestion institucional, gestion pedagogicoa y administrativa a fin de brindar un mejor servicio educativo	Difundir la estadistica Educativa a Nivel Regional y a las Diferentes Instancias	100% de difusion estadistico y fortalecimiento en el Desarrollo de informacion estadistico de las UGELs.	01 padron digitado con metas de atencion del ambito Regional de Huancavelica	Directiva Nº 002-2010-ME/SPE-PANMED-UEE, Documento con resultados del año lectivo 2011.	Registro de Documentos autorizado por el Director de DGI, Director Regional y Gerente General 2012
		Garantizar la mejora en el acceso de información a los usuarios sobre la informacion estadistica, y fomentar la cultura estadistica orientando para el uso en las evaluaciones a las II.EE.	Impulsar el 100% del censo Escolar 2012	(% avance/100%)	Datos de II.EE. CENSO 2011	Archivo de Información actualizada de información estadistica con sus respectivo presupuesto anualmente
	Mejorar e innovar la gestion institucional, gestion pedagogicoa y administrativa a traves de actividades a realizarse durante el 2011 a fin de brindar un mejor servicio educativo a traves de los informes estadistico anual, confiable con exactitud en coordinacion con el MED, UGELs a nivel nacional, REgional y local.		Lograr la Supervisión de manera selectiva a las UGELs e II:EE. Por muestreo 2 UGELs y 24 II.EE. de la Región.	UGELs e II.EE. supervisadas en todas sus modalidades Nº total de II. EE. * 100.	captación de información de rendición de gastos sobre presupuesto de Unidadd e Costeo de las II. EE.	Archivos con información actualizada, reportada por las II.EE formato electronicos o impresos (cedula del 1 al 9) de los diferentes niveles y/o modalidades educativas y cedula 11 de local escolar de los docentes en medios electronicos e impresos.
DIRECCION DE GESTION INSTITUCIONAL						
Fortalecer las capacidades de gestion en las II.EE. Programas, Redes Educativas, COPRED, UGELs y DREH, promoviendo los espacios de participacion en el marco del proceso de descentralizacion y los Lineamientos de Politica Regional	Mejorar la gestion institucional, gestion pedagogicoa y administrativa a fin de brindar un mejor servicio educativo de nuestra Región	Garantizar las politicas de desarrollo Educativo del sector para una adecuada aplicación en la II.EE.	Enfatizar estrategias de nuevas politicas y lineamientos de desarrollo del sector en un 100%	Nª politicas y lineamientos del sector (% avance/100%)	Politicas de desarrollo Educativos del sector 2011	Registro de Evaluaciones Anuales
		Fomentar la Buena ejecución y formulación de Proyectos de inversion del sector y Apoyo a la Gestión de de DGI	Lograr la Buena ejecución del presupuesto del sector Educación con la realización de Proyectos optimizando el bienestar del estudiantado Huancavelicano en un 100%	Nª de Proyectos por la OPI aprobados del sector (% avance/100%)	Proyectos de inversión Pública realizados en el 2011 Evaluación del POI 2011	Registro de Proyectos aprobados del sector Educación 2012

F2: PROGRAMACIÓN DE ACTIVIDADES

OBJETIVO ESPECÍFICO (1)	ACTIVIDADES (2)	INDICADOR (3)		COSTO REFER. S/. (4)	CRONOGRAMA DE ACTIVIDADES (5)				FTE. FTO (6)	RESPONSABLE (7)
		UNID. MED. (3.1)	META ANUAL (3.2)		I TRIM. (5.1)	II TRIM. (5.2)	III TRIM. (5.3)	IV TRIM (5.4)		
AREA DE PLANIFICACION										
	Elaboración del Plan Estrategico Institucional 2012- 2016	Documento	1	3986.00		1			R.O.	Fernando Cardenas Vargas

GOBIERNO REGIONAL DE HVCA. GERENCIA REGIONAL INFRAESTRUCTURA V°B° Ing. Guillermo Quispe Torres

GOBIERNO REGIONAL GR. REG. PLANEAM. PRES. Y ACOND. TERR. HUANCAVELICA

GOBIERNO REGIONAL V° B° ECON. MAXIMO MARINO REQUENA APAGUELLA GERENTE REGIONAL DE DESARROLLO ECONÓMICO HUANCAVELICA

REGIONAL HUANCAVELICA V°B° Ing. Redon Suárez Gonzales GR. REG. RR.NN. Y GR.

Formulación del PEI, POI, POA del PELA y Memoria Anual 2011 de la Direccion Regional de Educación de Huancavelica	Elaboración del POA del PELA en el marco del Presupuesto Por Resultados 2012, en coordinacion con las UGELs	Documento	1	200.00	1				R.O.	Fernando Cardenas Vargas
	Elaboración y Evaluacion de las actividades del Plan Operativo Institucional 2012	Documento	2	100.00		1		1	R.O.	Fernando Cardenas Vargas
	Elaboración de la Memoria Anual 2012	Documento	1	100.00				1	R.O.	Fernando Cardenas Vargas
	Implementación del Manual de Gestion Educativa Regional 2011 - 2012	Documento	1	17600.00		1			R.O.	Fernando Cardenas Vargas
Efectivizar la ejecución del Programa Estrategico Logros de Aprendizaje, en el marco del Presupuesto Por Resultados 2011	Seguimiento y monitoreo del Modelo Ampliacion de Cobertura en el marco del PpR, a nivel regional	Visita	8	2,016.00	4		2	2	R.O.	Fernando Cardenas Vargas
Contribuir a mejorar la calidad de la Educación con la formación de aptitudes capacitandoles a los Especialistas de las UGELs para responder a las diversas necesidades de los programas Educacionales del Sector.	Consolidado de los Proyectos del Programa Ampliación de Cobertura de la provincia en el marco del PpR para el año 2012	Documento	1	100.00	1				R.O.	Fernando Cardenas Vargas
AREA DE RACIONALIZACION										
Adecuado uso de los recursos Humanos y Materiales de las II.EE, EBR y Educación Superior	Monitorear el proceso de Raciónalización de plazas estrictamente necesarias de las II.EE. (en coordinacion con las UGELs)	Visita	8	1,344.00		4	4		R.O.	Max Muñoz Delgado
	Ejecutar el proceso de evaluación de plazas estrictamente necesarias en Educación Superior No Universitario del ambito Regional.	Ejecucion	4	1,344.00		2	2		R.O.	Max Muñoz Delgado
Determinar las condiciones de buen Funcionamiento de las II.EE del ambito Regional.	Evaluación y verificación de funcionamiento de los Instituciones de Educacion Superior del ambito Regional	Evaluacion	5	1,344.00		2	2	1	R.O.	Max Muñoz Delgado
AREA DE INFRAESTRUCTURA										
Evaluar las Infraestructuras Educativas dentro del ambito Regional para clasificar las condiciones fisicas existentes de cada una de los ambientes educativos.	Verificacion y Supervicion de Proyectos en ejecucion 2012	Monitoreo	6	672.00		3	3		R.O.	Jeronimo Victor LOPEZ CASAVILCA, Carlos Hugo Vargas Falconi
	Evaluacion de instituciones Educativas en coordinacion con Defensa Civil (Gestion de aulas prefabricadas)	Evaluacion	18	1,344.00	6	6		6	R.O.	Jeronimo Victor LOPEZ CASAVILCA, Carlos Hugo Vargas Falconi
Mejorar y actualizar el sistema de información Educativas SIED, ingresando datos actualizados en una base de datos de informacion de infraestructura y saneamiento fisico legal.	Capacitación en mantenimiento preventivo de las Infraestructuras Educativas.	Capacitación	1	2,528.00				1	R.O.	Jeronimo Victor LOPEZ CASAVILCA, Carlos Hugo Vargas Falconi
AREA DE ESTADISTICA										
Difundir la estadistica Educativa a Nivel Regional y a las Diferentes Instancias	Acompañamiento y visitas a las UGELs y CEM Colcabamba en el proceso de actualizaciòn de informaciones.	Accion	4	672.00	2	2			R.O.	Yovana VILCAS QUISPE y Estela VIILA DE QUINTANA
Optimizar y Garantizar el normal desarrollo de las informaciones estadistica que cumplen las UGELs con transparencia del sistema Administrativo del sector.	Evento de capacitaciòn sobre orientaciones para el manejo de las informaciones de acuerdo a los formatos elaborados por el MED y adecuados por el por la DREH.	Capacitación	3	1,344.00	1	1	1		R.O.	Yovana VILCAS QUISPE y Estela VIILA DE QUINTANA
Garantizar la mejora en el acceso de información a los usuarios sobre la	Acompañamiento por muestreo a los Directores de las II.EE.y programas del ambito Regional	Capacitación	4	1,344.00		3	1		R.O.	Yovana VILCAS QUISPE y Estela VIILA DE QUINTANA

GOBIERNO REGIONAL DE HVCA GERENCIA ... Vº Bº Ing. Guillermo Quispe Torres

GOBIERNO REGIONAL REG. PLANEAM. PRES. ACONDICIONAMIENTO TERRITORIAL SUB GERENCIA DE ... ESTADISTICA

GOBIERNO REGIONAL Vº Bº ECON. MARIO MARINO REQUENA CAPACELLA GERENTE REGIONAL DE DESARROLLO ECONÓMICO HUANCAVELICA

GOBIERNO REGIONAL HUANCAVELICA V°B° Ing. Radon Suárez Gonzalez

información estadística, y fomentar la cultura estadística orientando para el uso en las evaluaciones a las II.EE.	Validaciòn de registro de informaciones de Instituciones Educativas y Programas. Y bolentin informativo	Accion	3	1,872.00		1	1	1	R.O.	Yovana VILCAS QUISPE y Estela VIILA DE QUINTANA
AREA DE FINANZAS										
Actualizar el Presupuesto Analitico de Personal para la eficiente administración Regional de las plazas Presupuestadas 2011.	Asesoramiento y Seguimiento en la elaboración y actualización del PAP 2012, en la DREH y UGELs del ambito Regional.	Accion	1	460.00	1				R.O.	Dina ORDOÑEZ VALLADOLID
Optimizar y garantizar el normal Desarrollo de las actividades que cumplen las Instancias de Gestión en las II.EE, de forma descentralizada y con transparencia del sistema administrativo del Sector.	Elaboración y Seguimiento de la Directiva para el funcionamiento del Comité de Gestión Presupuestal (CGP) a nivel del de la Sede, UGELs e II.EE en ámbito Regional.	Accion	1	70.00		1			R.O.	Dina ORDOÑEZ VALLADOLID
Preveer presupuesto para su evaluación de las Instituciones Educativas de la provincia de Huancavelica.	Evaluación y asignación de recursos presupuestales a los Comité de Gestión Presupuestal.	Evaluacion	1	60.00		1			R.O.	Dina ORDOÑEZ VALLADOLID
	Evaluación y reorientacion sobre requerimiento con presupuesto de Unidades de Costeo a los Resposables de las UGELs	Evaluacion	4	1,378.00	2	2			R.O.	Dina ORDOÑEZ VALLADOLID
DIRECCION DE GESTION INSTITUCIONAL										
Garantizar las politicas de desarrollo Educativo del sector para una adecuada aplicación en las II.EE.	Elaboración y difusión de las politicas aducativas del ambito Regional	Visitas	2	672.00	1	1			R.O.	DGI
Fomentar la Buena ejecución y formulación de Proyectos de inversion del sector y Apoyo a la Gestión de DGI	Formulación de documentos tecnico normativos sobre planificacion, presupuesto, Raciónalizacion, estadistica e infraestructura.	Visitas	1	672.00		1			R.O.	DGI
	Apoyo a la gestión de DGI	Acciones	12	53,468.00	3	3	3	3	R.O.	Todo el personal de DGI
				94,690.00						

F5: CONSOLIDADO MENSUALIZADO DEL PRESUPUESTO ESTIMADO PARA EL 2011

PART. ESPEC.	ENE	FEB	MAR	ABR	MAY	JUN	JUL	AGO	SET	OCT	NOV	DIC	TOTAL
2.3.1.3.1.1	0.00	0.00	126.00	0.00	0.00	126.00	0.00	126.00	0.00	0.00	126.00	0.00	504.00
2.3.1.5.1.1	0.00	0.00	486.67	150.00	0.00	0.00	236.67	0.00	0.00	0.00	186.67	150.00	1,210.00
2.3.1.5.1.2	0.00	0.00	10,385.00	50.00	0.00	400.00	3,600.00	300.00	0.00	0.00	3,900.00	0.00	18,635.00
2.3.1.5.3.1	0.00	0.00	95.00	0.00	0.00	95.00	0.00	95.00	0.00	0.00	95.00	0.00	380.00
2.3.1.5.99.99	0.00	0.00	250.00	0.00	0.00	250.00	0.00	250.00	0.00	0.00	250.00	0.00	1,000.00
2.3.2.1.2.1	0.00	0.00	1,140.00	998.00	586.00	880.00	334.00	418.00	712.00	376.00	586.00	250.00	6,280.00
2.3.2.1.2.2	0.00	0.00	3,654.00	3,168.00	1,908.00	2,790.00	1,152.00	1,404.00	2,286.00	1,278.00	1,908.00	900.00	20,448.00
2.3.2.2.2.1	0.00	0.00	0.00	60.00	0.00	0.00	0.00	0.00	0.00	0.00	0.00	0.00	60.00
2.3.2.2.3.1	300.00	396.00	500.00	406.00	496.00	396.00	396.00	396.00	396.00	396.00	396.00	396.00	4,870.00
2.3.2.2.4.4	0.00	0.00	0.00	18,908.00	0.00	0.00	1,200.00	0.00	0.00	0.00	0.00	0.00	20,108.00
2.3.2.7.10.1	0.00	0.00	0.00	2,528.00	0.00	0.00	0.00	0.00	0.00	0.00	2,528.00	0.00	5,056.00
2.3.2.7.11.99	1,144.00	1,144.00	1,805.00	1,305.00	705.00	1,184.00	705.00	1,227.00	705.00	705.00	1,205.00	705.00	12,539.00
2.3.2.7.5.2	300.00	300.00	300.00	300.00	300.00	300.00	300.00	300.00	300.00	300.00	300.00	300.00	3,600.00
TOTAL	**1,744.00**	**1,840.00**	**18,741.67**	**27,873.00**	**3,995.00**	**6,421.00**	**7,923.67**	**4,516.00**	**4,399.00**	**3,055.00**	**11,480.67**	**2,701.00**	**94,690.00**

5.7.5.6. DIRECCIÓN DE GESTIÓN PEDAGÓGICA

F1: ARTICULACIÓN DE OBJETIVOS

OBJETIVOS ESTRATÉGICOS (1)	OBJETIVOS GENERALES (2)	OBJETIVOS ESPECÍFICOS (3)	INDICADOR DE RESULTADO (4)			
			DENOMINACIÓN (4.1)	FORMA DE CALCULO (4.2)	LINEA DE BASE (4.3)	MEDIOS DE VERIFICACIÓN (4.4)
DESARROLLO CURRICULAR Y APRENDIZAJE, GESTIÓN DESCENTRALIZADA, DESEMPEÑO DOCENTE Y ACCESO CON CALIDAD						
Garantizar el acceso permanencia y cullminación en el Sistema Educativo de los estudiantes de Educación Inicial, Primaria, Secundaria y Superior no	Asegurar una educacion de calidad, inclusiva e intercultural para los niños de 0-	Fortalecer el Desarrollo de las Capacidades, Conocimientos, del desarrollo curricular desentralizado,	Fortalecer las capacidades y conocimientos de nuestro desarrollo curricular regional en un 100%	Adecuado manejo curricular regional Huancavelicano (% avance/100%)	Lineamientos para la diversificación curricular	Evaluación Trimestrales del avance en desarrollo curricular Huancavelicano 2012

GOBIERNO REGIONAL DE HVCA. GERENCIA REG. DE INFRAESTRUCTURA V°B° Ing. Guillermo Quispe Torres

GOBIERNO REGIONAL REG. PLANEAM. PRES. Y ACONDICIONAMIENTO TERRITORIAL HUANCAVELICA

GOBIERNO REGIONAL V° B° ECON. MAXIMO MARINO REQUENA APACCLLA GERENTE REGIONAL DE DESARROLLO ECONOMICO HUANCAVELICA

GOBIERNO REGIONAL HUANCAVELICA V°B° Ing. Ruben Suárez Gerente

Primaria, Secundaria y Superior no Universitaria, con un Servicio Educativo de calidad, eficiente, productivo, inclusivo, mejorando gradualmente el desempeño Docente.	5 añosde las areas rurales y urbanas, garantizando el desarrollo de capacidades y habilidades productivas	Fortalecer el Desarrollo de las Capacidades del desempeño docente adecuado y con acceso a la calidad educativa	Fortalecer las capacidades y conocimientos de nuestro desempeño docente y acceso a calidad regional en un 100%	Adecuado desempeño docente y de calidad Huancavelicano (% avance/100%)	Proyecto Educativo Regional Programa Nacional de Capacitación Docente	Evaluación Trimestrales del avance en desempeño docente Huancavelicano 2012
AREA DE EDUCACION INICIAL Y ESPECIAL						
Garantizar el acceso permanencia y cullminación en el Sistema Educativo de los estudiantes de Educacion Inicial, Primaria, Secundaria y Superior no Universitaria, con un Servicio Educativo de calidad, eficiente, productivo, inclusivo, mejorando gradualmente el desempeño Docente.	Asegurar una educacion de calidad, inclusiva e intercultural para los niños de 0-5 años de las areas rurales y urbanas, garantizando el desarrollo de capacidades y habilidades productivas	Fortalecer el Desarrollo de las Capacidades, Conocimientos, actitudes y valores de los niños y niñas menores de 6 años	Fortalecer las capacidades de los niños y niñas menores de 6 años de nuestra Región para una adecuada formación en un 100%	Adecuada formacion del estudiantado Huancavelicano (% avance/100%)	Lineamientos para la diversificación curricular Proyecto Educativo Regional Programa Nacional de Capacitación Docente	Evaluación Trimestrales del avance en formacion del eduacando Huancavelicano 2012
AREA: TECNOLOGIAS EDUCATIVAS						
Promover el conocimiento y practica de la ciencia y tecnologic, la cultura y los deportes	Garantizar el desarrollo de la investigacion científica y tecnologica para el desarrollo de capacidades.	Propiciar Capacidades en el uso pedagogico de las TICs, en las Instituciones Educativas y Programas	Incentivar en todas las II.EE. De la Región Sesiones/actividades de aprendizaje con TIC en un 100%.	2400 II.EE. Comprometidas con las Sesiones/actividades de aprendizaje con TIC.	Lineamientos para la diversificación curricular 2011 Directivas de la DIGETE- MED	Informes de Sesiones de aprendizaje con aplicación de las TIC, en las diferentes areas curriculares Iinformes sobre Integración de las TIC en los documentos de planificación
AREA: NIVEL PRIMARIA						
Garantizar el acceso permanencia y cullminación en el Sistema Educativo de los estudiantes de Educacion Inicial, Primaria, Secundaria y Superior no Universitaria, con un Servicio Educativo de calidad, eficiente, productivo, inclusivo, mejorando gradualmente el desempeño Docente.	Garantizar que todos los niños, concluyan una educacion primaria de calidad.	Intercambiar experiencias en la elaboración de materiales educativos en el marco de la EIB.	Garantizar la inserción de materiales Educativos niños de educación primaria rural para desarrollar eficientes capacidades comunicativas en un 100%.	N° de materiales insertados en los niños de Educación Primaria Rural (% avance/100%)	Proyección de Acompañamiento Pedagógico 2011.	Informe sobre calidad educativa de la Región de Educación de Huancavelica 2012
		Estimular la participación comprometida de los estudiantes y tutores de la lengua Nativa (Quechua) para elevar el nivel de comprension y habla de nuestro idioma materno.	Sensibilización en los estudiantes de educación primaria con el Habla del lenguaje Quechua para un desempeño eficiente cumpliendo el 100%.	N° de estudiantes sensibilizados con el Habla del idioma marterno (N°*100/100)	Lineamientos para la diversificación curricular 2011 Proyecto Educativo Regional 2011 Programa Nacional de Capacitación Docente 2011	Informe de evaluación semestral del avance de la Aplicación del idioma materno 2012.
AREA DE EDUCACION SECUNDARIA						
Garantizar el acceso permanencia y cullminación en el Sistema Educativo de los estudiantes de Educacion Inicial, Primaria, Secundaria y Superior no Universitaria, con un Servicio Educativo de calidad, eficiente, productivo, inclusivo, mejorando gradualmente el desempeño Docente.	Garantizar el correcto proceso de aprendizaje de los Estudiantes de Educacion Secundaria y certificar la culminacion en el sistema Educativo Regional	Promover movilización de los aprendizajes, priorizando el área de Matematica en la Región	Desarrollar estrategias de nuevos procesos de Aprendizaje en los estudiantes de educación secundaria para un desempeño eficiente en un 100%..	N° de estrategias aplicadas en la Educación Secundaria (% avance al 100%)	Programa Nacional de Capacitación Docente 2011	Informe de evaluación Semestral de las estrategias Aplicadas a la Educación Secundaria 2012.
		Garantizar la correcta enseñanza de los Docentes de Educación Secundaria en la Región	Lograr capacitar en su totalidad a los Docentes de Educación Secundaria para un acorrecta enseñanza en los alumnos Huancavelicanos	N° de docentes capacitados (% de docentes capacitados al 100%)	Proyección de Acompañamiento Pedagógico 2011	Alumnos con mejores conocimientos en sociedad evaliaciones semestrales de rendimiento academico
		Elevar el nivel de competencia de los docentes y estudiantes de la Región Huancavelica	Desarrollar sesiones de aprendizaje eficiente a Docentes y Estudiantes de educación secundaria en la importancia del aprendizaje en un 10%	N° de sesiones aplicativas a docentes y alumnos		Informe de evaluación semestrales de logros con la seciones aplicativas 2012
		Fortalecer capacidades y Enfoques ambientales a los Docentes y alumnos a fin de desarrollar con los estudiantes conciencia en la mejora de la calidad de vida.	Desarrollar la importancia del ambiente en los Docentes y Alumnos de educación secundaria como un proyecto de vidad a largo plazo en un 100%.	Capacitación en la 2400 II.EE.de la importancia de la MYPEs como una altemativa de superación		Informe de evaluación Anual de creación de MYPEs por los estudiantes de educación Secundaria
PROGRAMAS: TUTORIA Y ORIENTACION EDUCATIVA						
Garantizar una educacion de calidad con los mas grandes indices de progreso y superación de nuestra Región dandoles mayor enfasis en salud sexual y Prevención de Violencia Familiar	Mejorar el acceso de atencion a los niños, jovenes y adultos a traves de la información sexual y reproductiva intercambiando espectativas de la unión Familiar en la Región.	Garantizar y Fortalecer los derechos Humanos y prevención de la violencia familiar en las II.EE. De nuestra Región	Sensibilizar y Fortalecer los derechos Humanos y Violencia Familiar en todas las II.EE. De nuestra región	2400 II.EE. Comprometidas en minimizar estos abusos	Lineamientos para la diversificacion curricular	Informes Semestrales del avance que ocasionara las capacitaciones en el afan de disminuir el maltrato familiar en la región
		Minimizar indices de Abuso Sexual Infantil y fortalecer la educación Sexual	Aplicar estrategias de erradicación del Abuso sexual infantil en la Región	N° de estrategias aplicadas en la erradicación de abuso sexual (% avance al 100%)	Proyecto Educativo Regional	Informes Semestrales de cuanto porcentaje se disminuido en el abuso sexual.
AREA: INVESTIGACION, PROGRAMAS Y PROYECTOS DE INVESTIGACION						
Fortalecer las capacidades de gestion en las II.EE. Programas, Redes Educativas, COPRED, UGELs y DREH, promoviendo los espacios de participacion en el marco del proceso de descentralizacion y los Lineamientos de Politica Regional	Mejorar la gestion institucional, gestion pedagogicoa y administrativa a fin de brindar un mejor servicio educativo	Fortalecer el desarrollo de la creatividad y la investigación para la formulación de proyectos productivos	Maximizar el 100% de los Cursos de formulación de proyectos productivos a nivel de equipos innovadores provinciales	(% avance/100%) de los proyectos productivos	Plan Nacional de Investigación Reglamento del Sistema Nacional de Inversión Públicoa (D.S.N° 102-2007-EF) Proyecto Educativo Regional 2011 Lineamientos para la diversificación curricular 2011 Plan regional de Investigación 2011	Informe de evaluación de cuantos proyectos se vienen implementando en el sector

GOBIERNO REGIONAL DE HVCA GERENCIA REGIONAL DE INFRAESTRUCTURA V°B° Ing. Guillermo Quispe Torres

GOBIERNO REGIONAL REG. PUNCHAM. PRES. AGUNO

GOBIERNO REGIONAL V° B° ECON. MAXIMO MARINO REQUENA PACCLLA GERENTE REGIONAL DE DESARROLLO ECONOMICO HUANCAVELICA

GOBIERNO REGIONAL HUANCAVELICA V°B° Ing. Ruben Suárez Gonzales

AREA: BIBLIOTECA						
Fortalecer las capacidades de gestion en las II.EE. Programas, Redes Educativas, COPRED, UGELs y DREH, promoviendo los espacios de participacion en el marco del proceso de descentralizacion y los Lineamientos de Politica Regional	Mejorar la gestion institucional, gestion pedagogicoa y administrativa a fin de brindar un mejor servicio educativo	Propiaciar el uso óptimo de los servicios de la bibliotecas a la comunidad colectiva de todas las II.EE.del ambito Regional	Capacitar a todas II.EE. Del ambito regional en el uso adecuado del materia bibliografico en un 100%	Nº de bibliotecarios capacitados (Nº*100/100)	Lineamientos para la diversificación curricular 2011	Informes Trimestrales del Buen uso de materiales educativos reportados por las II.EE. De la Región
		Impulsar el cambio con experiencias exitosas para un mejor servicio	Maximizar el cambio de experiencias exitosas para rescatar las activiudades mas importantes y poderlos canalizar y poderlos aplicar en las II.EE en un 100%	(% avance al 100%)		Informe Anual de los cambios de experiencia
AREA: RECREACION, EDUCACION Y DEPORTE						
Promover el conocimiento y practica de la ciencia y tecnologic, la cultura y los deportes	Fomentar la practica deportiva y recreativa de la poblacion en el ambito de la Region de Huancavelica y mejorar el nivel competitivo de nuestros deportistas en las competencias que se desarrollen.	Fortalecer y mejorar el Area de Educación Fisica en la Región	Capacitar a los docentes de Educación Fisica en el cumplimiento del desarrollo corporal educativo en un 100%	Nº de Docentes capacitados (Nº*100/100)	Prespectivas emprendedoras del juego y recreacion de compañeros de trabajo en pro del bienestar del desarrollo fisico corporal de los trabajadores de DREH.	Informe de Evaluacion semestral de la buena salud coorporal de los estudiantes del ambito regional 2012
		Desarrollarr la Práctica deportiva de los futuros profesionales de las II.EE. del ámbito Regional.	Insentivar la practica del Deporte en sus distintas modalidades a los futuros profesionales en un 100%	2400 II.EE comprometidas con la practica del deporte.		Informe de Evaluacion semestral de II.EE.que han incorporado la practica del deporte 2012
		Propiciar la práctica de la actividad deportiva en los trabajadores administrativos del ámbito de la Sub gerencia educativa.	Afianzamiento y espiritu de compañerismo entre Funcionarios Publicos para unas buenas RR.HH.PP. En un 100%	Nº de funcionarios públicos participantes en este evento (Nº*100/100)		Informe de Evaluacion Anual de administrativos participantes de las Sub Gerencias 2012
AREA: SERVICIO EDUCATIVO Y CULTURA						
Mejorar las condiciones del servicio educativo a través de la ampliación, rehabilitación y construcción de infraestructura educativa, garantizando una educación básica de calidad en los diferentes niveles, con equidad y formación de valores	Ampliar y mejorar la calidad educativa en sus diferentes niveles	Estimular la sensibilidad, la creación artística, literaria y las capacidades de comunicación en las II.EE..	Desarrollar e incentivar a los Estudiantes en la creación artistica en las II.EE. De la región para su desempeño eficiente en un 100%	Nº de producciones artsiticas de los alumnos creativos (Nº*100/100)	Plan Nacional de Investigación Reglamento del Sistema Nacional de Inversión Públicoa (D.S.Nº 102-2007-EF) Proyecto Educativo Regional 2011 Lineamientos para la diversificación curricular 2011 Plan regional de Investigación 2011	Informe de evaluación Anual de alumnos creativos en artistica , producción de texto y desarrollo intelectual 2012
		Promover la ciencia, tecnología y la innovación entre los profesores y alumnos de las I.E. de los niveles Inicial, Primaria y Secundaria.	Desarrollar e incentivar a los Estudiantes en la creación cientifica y tecnologica en las II.EE. De la región para su desempeño eficiente en un 100%	Nº de producciones cientificas y tecnologicas de los alumnos creativos (Nº*100/100)		Informe de evaluación Anual de alumnos creativos en ciencia y tecnologia 2012
		Preservar, revalorar y promover el desarrollo de las manifestaciones culturales en la II.EE. De la región.	Sensibilizar en las II.EE Preservar, revalorar y promover el desarrollo de las manifestaciones culturales de Huancavelica	2400 II.EE. Sesibilizadas con el asergo cultural Huancavelicano		Informe de evaluación Anual de las II.EE. Sensibilizadas con el asergo cultural Huancavelicano
		Garantizar la Buena instrucción de estos Programas en nuestra Región y apoyo a las metas de DGP	Supervición y evaluación a Todos los programas	(100% de supervición)		Informes Semestrales de supervicion de estos programas

F2: PROGRAMACIÓN DE ACTIVIDADES

OBJETIVO ESPECÍFICO (1)	ACTIVIDADES (2)	INDICADOR (3)		COSTO REFER. S/. (4)	CRONOGRAMA DE ACTIVIDADES (5)				FTE. FTO (6)	RESPONSABLE (7)
		UNID. MED. (3.1)	META ANUAL (3.2)		I TRIM. (5.1)	II TRIM. (5.2)	III TRIM. (5.3)	IV TRIM (5.4)		
DESARROLLO CURRICULAR Y APRENDIZAJE, GESTIÓN DESCENTRALIZADA, DESEMPEÑO DOCENTE Y ACCESO CON CALIDAD										
Fortalecer el Desarrollo de las Capacidades, conocimientos, del desarrollo curricular desentralizado,	Jomada pedagogica: Diversificacion curricular con enfoque inrcultural bilingüe Tecnologico - productivo, Ambiental e Inclusivo.	Jomada	1	1,860.00	1				R.O.	Equipo de GESTION PEDAGOGICA
	Fortalecimiento de las instancias de concertacion, participacion y vigilancia	Accion	1	2,450.00		1			R.O.	Equipo de GESTION PEDAGOGICA
	Encuentro Regional de fortalecimiento del PER-H	Talleres	1	2,650.00	1				R.O.	Equipo de GESTION PEDAGOGICA
Fortalecer el Desarrollo de las Capacidades del desempeño docente adecuado y con acceso a la calidad educativa.	Supervisión Educativa Regional.	Accion	120	40,172.00		40	40	40	R.O.	Equipo de GESTION PEDAGOGICA
	Mesa de Trabajo: Construcción y difusión de Criterios e Indicadores de Buen Desempeño Docente	Accion	1	6,250.00			1		R.O.	Equipo de GESTION PEDAGOGICA
	Concurso Regional de Producción Intelectual	Accion	1	5,450.00		1			R.O.	Equipo de GESTION PEDAGOGICA
	Campaña Regional por el buen Inicio del Año Escolar 2012.	Monitoreo	2	1,050.00	2				R.O.	Equipo de GESTION PEDAGOGICA

GOBIERNO REGIONAL DE HVCA. GERENCIA REGIONAL INFRAESTRUCTURA V° B° Ing. Guillermo Quispe Torres

GOBIERNO REGIONAL HUANCAVELICA REG. PLANEAM. PRES. ACONDIC. TERRITORIAL SUB GERENCIA DE PLANEAMIENTO ESTRATEGICO Y ESTADISTICA

GOBIERNO REGIONAL HUANCAVELICA V° B° ECON. MARIANO MARINO REQUENA APACCLLA GERENTE REGIONAL DE DESARROLLO ECONOMICO

GOBIERNO REGIONAL HUANCAVELICA V°B° Ing. Rodan Suárez Gonzales GERENCIA REG. RR.NN. Y M.A.

	CONGRESO REGIONAL PEDAGÓGICO: Reforma de la II.EE: Movilización por los Aprendizajes, bajo el lema Servir al Pueblo de Todo Corazón"	Monitoreo	1	Autofinanciada				1	R.O.	Equipo de GESTION PEDAGOGICA
EDUCACION INICIAL Y ESPECIAL										
Fortalecer el Desarrollo de las Capacidades, Conocimientos, actitudes y valores de los niños y niñas menores de 6 años	Taller: "Elaboración, Uso y Manejo de Materiales Educativos y Cuadernos de Trabajo"	Talleres	1	2,150.00	1				R.O.	Celia Curi Cueto
AREA DE TECNOLOGIAS EDUCATIVAS										
Propiciar Capacidades en el uso pedagogico de las TICs, en las Instituciones Educativas y Programas	"Taller de Capacitaciòn de Soporte Tecnico preventivo a las Aulas de Innovacion, Laptop XO, Antenas Vsat e Internet ADSL IP"	Taller	1	200.00		1			RO	Encargado en Asumir el puesto
	"Concurso de interaprendizaje de software de las AIP Y CRT"	Accion	1	315.00				1	RO	Encargado en Asumir el puesto
	Taller de interaprendizaje de la Integraciòn de las TICs. en el proceso de enseñanza aprendizaje utilizando los equipos informaticos implementados a las II.EE. (XO,ROBOTICA)	Accion	1	7,490.00		1			RO	Encargado en Asumir el puesto
EDUCACION PRIMARIA										
Intercambiar experiencias en la elaboración de materiales educativos en el marco de la EIB.	Concurso regional de elaboración de materiales educativos con enfoque EIB.	Evento	1	144.00			1		R.O.	Magno Celestino Lopez Escobar
Estimular la participación comprometida de los estudiantes y tutores de la lengua Nativa (Quechua) para elevar el nivel de comprension y habla de nuestro idioma materna	V Tinkuy Cultural Regional "Takiymantawan willakuymanta", en lengua originaria (quechua) y castellano.	Evento	1	1,000.00				1	R.O.	Magno Celestino Lopez Escobar
EDUCACION SECUNDARIA										
Promover movilización de los aprendizajes, priorizando el área de Matematica en la Región	" Taller: Fortalecimiento de capacidades lógico matemático y comunicativas dirigido a especialistas de las UGELs y docentes de la Especialidad de Matemática".	Evento	2	756.00		1	1		R.O.	Francisco Paucar Quispe y Especialistas
Garantizar la correcta enseñanza de los Docentes de Educación Secundaria en la Región	" Movilización por el Aprendizaje"	Olimpiada	1	785.00				1	R.O.	Francisco Paucar Quispe y Especialistas
Elevar el nivel de competencia de los docentes y estudiantes de la Región Huancavelica	" Taller sobre uso y manejo de Instrumentos de Laboratorio"	Evento	2	756.00		1	1		R.O.	Francisco Paucar Quispe y Especialistas
Fortalecer capacidades y Enfoques ambientales a los Docentes y alumnos a fin de desarrollar con los estudiantes conciencia en la mejora de la calidad de vida	" Evaluación de la aplicación del enfoque ambiental a nivel institucional, local y regional."	Evaluacion	2	1,008.00		1	1		R.O.	Francisco Paucar Quispe y Especialistas
PROGRAMAS: TUTORIA Y ORIENTACION EDUCATIVA										
Garantizar y Fortalecer los derechos Humanos y prevención de la violencia familiar en las II.EE. De nuestra Región	Taller de Capacitacion sobre Derechos Humanos y Prevencion de la Violencia Familiar	Taller	1	1,000.00		1			R.O.	Luis Antonio Breña Turco
Minimizar indices de Abuso Sexual Infantil y fortalecer la educación Sexual	Seminario Taller:Salud Reproductiva y Prevencion del Abuso Sexual Infantil	Taller	1	1,000.00			1		R.O.	Luis Antonio Breña Turco
AREA: AREA DE INVESTIGACION Y PROYECTOS										
Fortalecer el desarrollo de la creatividad y la investigación para la formulación de	Curso de formulación de proyectos de innovacion e investigacion educativa a nivel de equipos innovadores provinciales	Accion	1	2,322.00		1			R.O.	Angel Palomino Enriquez

GOBIERNO REGIONAL DE HVCA. GERENCIA REGIONAL INFRAESTRUCTURA V° B° Ing. Guillermo Quispe Torres

GOBIERNO REGIONAL HUANCAVELICA SUB GERENCIA DE PLANEAMIENTO ESTRATEGICO Y ESTADISTICA SUB GERENCIA DE ACONDICIONAMIENTO TERRITORIAL

GOBIERNO REGIONAL V° B° ECON. MAXIMO MARINO REQUENA APACELLA GERENTE REGIONAL DE DESARROLLO ECONOMICO HUANCAVELICA

GOBIERNO REGIONAL HUANCAVELICA V°B° Ing. Redon Suárez Gonzales GERENCIA REG. RR.NN. Y MA.

la investigación para la formulación de Proyectos Productivos	Capacitación Tecnico Pedagógica en Investigación - Acción, Proyectos de Inversión y Productiva.	Accion	1	2,555.00		1			R.O.	Angel Palomino Enriquez
AREA: BIBLIOTECA										
Propiciar el uso óptimo de los servicios de las bibliotecas a la comunidad colectiva de todas las II.EE.del ambito Regional	I Taller de capacitaciòn para Especialistas responsables del Area de Biblioteca y CRE de las UGELs	Taller	1	1,484.00		1			R.O.	Belen Melchora Donaires Cuba
Impulsar el cambio con experiencias exitosas para un mejor servicio	III Encuentro de Bibliotecarios y Directores	Taller	1	1,840.00			1		R.O.	Belen Melchora Donaires Cuba
AREA DE RECREACION EDUCATIVA Y DEPORTE										
Fortalecer y mejorar el Area de Educación Fisica en la Región	Juegos nacionales deportivos escolares	Taller	1	1,300.00		1			R.O.	Eduardo Choque Vergara
Desarrollar la Práctica deportiva de los futuros profesionales de las II.EE. del ámbito Regional.	Juegos de iniciacion deportiva	Campeonato	1	800.00			1		R.O.	Eduardo Choque Vergara
Propiciar la práctica de la actividad deportiva en los trabajadores administrativos del ámbito de la Sub Gerencia educativa.	Juegos de confratemidad deportiva trabajadores administrativos sede Acobamba 2012	Campeonato	1	2,000.00			1		R.O.	Eduardo Choque Vergara
AREA DE SERVICIOS EDUCATIVOS Y CULTURA										
Estimular la sensibilidad, la creación artistica, literaria y las capacidades de comunicación en las II.EE..	"Juegos Florales Artísticos Escolares" (JFAE– 2012)	Concurso	1	2,810.00			1		R.O.	Hugo Roberto Galindo Ampa
Promover la ciencia, tecnología y la innovación entre los profesores y alumnos de las I.E. de los niveles Inicial, Primaria y Secundaria.	"XXII Feria Escolar Nacional de Ciencia, Tecnología e Innovacion Tecnologica" – (XXII FENCYT- 2012)	Concurso	1	985.00			1		R.O.	Hugo Roberto Galindo Ampa
Preservar, revalorar y promover el desarrollo de las manifestaciones culturales en la II.EE. de la región.	Apoyo a las metas de DGP	Actividad	4	49,501.00	1	1	1	1	R.O.	Todo el personal de DGP
				142,083.00						

F5: CONSOLIDADO MENSUALIZADO DEL PRESUPUESTO ESTIMADO PARA EL 2011

PART. ESPEC.	ENE	FEB	MAR	ABR	MAY	JUN	JUL	AGO	SET	OCT	NOV	DIC	TOTAL
2.3.1.3.1.1	0.00	0.00	180.00	0.00	0.00	180.00	0.00	180.00	0.00	0.00	180.00	0.00	720.00
2.3.1.5.1.1	0.00	5,850.00	0.00	250.00	0.00	0.00	0.00	0.00	0.00	0.00	0.00	0.00	6,100.00
2.3.1.5.1.2	0.00	13,761.00	0.00	74.00	0.00	50.00	0.00	50.00	0.00	0.00	0.00	0.00	13,935.00
2.3.1.5.3.1.	0.00	0.00	95.00	0.00	0.00	95.00	0.00	95.00	0.00	0.00	95.00	0.00	380.00
2.3.1.5.99.99	0.00	0.00	125.00	0.00	0.00	125.00	0.00	125.00	0.00	0.00	125.00	0.00	500.00
2.3.1.9.1.2	0.00	0.00	200.00	0.00	0.00	0.00	0.00	0.00	360.00	0.00	0.00	0.00	560.00
2.3.1.9.1.99	0.00	0.00	0.00	0.00	0.00	3,000.00	0.00	0.00	0.00	0.00	0.00	0.00	3,000.00
2.3.1.99.1.4	0.00	0.00	0.00	0.00	800.00	0.00	0.00	400.00	1,050.00	0.00	515.00	0.00	2,765.00
2.3.2.1.2.1	0.00	109.00	509.00	609.00	1,722.00	1,722.00	5,322.00	1,722.00	4,002.00	1,724.00	109.00	110.00	17,660.00
2.3.2.1.2.2	0.00	343.00	1,603.00	973.00	5,761.00	5,425.00	6,055.00	5,761.00	6,013.00	5,425.00	343.00	350.00	38,052.00
2.3.2.2.3.1	300.00	396.00	500.00	406.00	426.00	396.00	396.00	396.00	396.00	396.00	396.00	396.00	4,800.00
2.3.2.2.4.2	0.00	200.00	200.00	50.00	0.00	600.00	0.00	0.00	0.00	0.00	0.00	0.00	1,050.00
2.3.2.2.4.4	0.00	350.00	1,250.00	1,850.00	500.00	950.00	250.00	240.00	800.00	0.00	25.00	0.00	6,215.00
2.3.2.7.1.99	0.00	0.00	0.00	0.00	500.00	900.00	0.00	400.00	0.00	0.00	0.00	0.00	1,800.00
2.3.2.7.10.1	0.00	0.00	3,850.00	13,324.00	500.00	0.00	3,400.00	1,600.00	2,305.00	144.00	560.00	0.00	25,683.00
2.3.2.7.11.99	1,704.00	1,704.00	1,945.00	2,168.00	1,115.00	1,315.00	1,115.00	1,337.00	1,115.00	1,115.00	1,315.00	1,115.00	17,063.00
2.3.2.7.5.2	150.00	150.00	150.00	150.00	150.00	150.00	150.00	150.00	150.00	150.00	150.00	150.00	1,800.00
TOTAL	**2,154.00**	**22,863.00**	**10,607.00**	**19,854.00**	**11,474.00**	**14,908.00**	**16,688.00**	**12,456.00**	**16,191.00**	**8,954.00**	**3,813.00**	**2,121.00**	**142,083.00**

5.7.5.1. ALTA DIRECCIÓN

F1: ARTICULACIÓN DE OBJETIVOS

GOBIERNO REGIONAL HUANCAVELICA GERENCIA REGIONAL INFRAESTRUCTURA Vº Bº Ing. Guillermo Quispe Torres

GOBIERNO REGIONAL HUANCAVELICA SUB GERENCIA DE PLANEAMIENTO ESTRATEGICO ESTADISTICA Y ACONDICIONAMIENTO TERRITORIAL REG. PLANEAM. PRES. Y ACONDICIONAMIENTO TERR.

GOBIERNO REGIONAL HUANCAVELICA Vº Bº ECON. MAXIMO MARINO REQUENA APACOLLA GERENTE REGIONAL DE DESARROLLO ECONOMICO

GOBIERNO REGIONAL HUANCAVELICA Vº Bº Ing. Reden Suárez Gonzales GERENCIA REG. RR.NN. Y GA.

OBJETIVOS ESTRATÉGICOS (1)	OBJETIVOS GENERALES (2)	OBJETIVOS ESPECÍFICOS (3)	INDICADOR DE RESULTADO (4)			
			DENOMINACIÓN (4.1)	FORMA DE CALCULO (4.2)	LINEA DE BASE (4.3)	MEDIOS DE VERIFICACIÓN (4.4)
Fortalecer las capacidades de gestión en las II.EE., Programas, Redes Educativas, COPRED, UGELs y DREH, promoviendo los espacios de participación en el marco del proceso de descentralización y los Lineamientos de Política Regional.	Mejorar la Gestión Institucional, Gestión Pedagógica y Administrativa a fin de brindar un mejor servicio Educativo	Dinamizar los procedimientos administrativos en la recepción registro, clasificación, distribución, información y entrega de resultados de expedientes que se tramiten	Implementacion de los Sistemas Administrativos de alta direccion para la buena administracion de los recursos de la DREH	(% implementacion/100%)	Sistemas administrativos 2012	Informe de evaluacion al I y II semestre del Plan Operativo Institucional 2012 y Memoria Anual 2012
			Implementacion de los Sistemas Administrativos de alta direccion para la buena administracion de los recursos de la DREH	(% implementacion/100%)	Sistemas administrativos 2012	Informe de evaluacion al I y II semestre del Plan Operativo Institucional 2012 y Memoria Anual 2012
			Implementacion de los Sistemas Administrativos de alta direccion para la buena administracion de los recursos de la DREH	(% implementacion/100%)	Sistemas administrativos 2012	Informe de evaluacion al I y II semestre del Plan Operativo Institucional 2012 y Memoria Anual 2012
		Mantener una comunicación permanente a través de la difusión, las políticas, proyectos y programas de la Dirección Regional de Educación a través del uso de Tecnologías de Información y Comunicación	Garantizar la Buena ejecución del presupuesto asignado a Alta Dirección 2013	Ejecucion de S/. 29,629.94 (S/. 29,629.94 = 100%)	POI DREH 2012 "RGR N° 025"	Informe de evaluacion al I y II semestre del Plan Operativo Institucional 2012 y Memoria Anual 2012
			Garanntizar la Buena ejecución del presupuesto asignado por caja chica en la Alta Dirección 2013	Ejecucion de S/. 3,017.61 (S/. 3,017.61 = 100%)	POI DREH 2012 "RGR N° 025"	Informe de evaluacion al I y II semestre del Plan Operativo Institucional 2012 y Memoria Anual 2012

F2: PROGRAMACIÓN DE ACTIVIDADES

OBJETIVO ESPECÍFICO (1)	ACTIVIDADES (2)	INDICADOR (3)		COSTO REFER. S/. (4)	CRONOGRAMA DE ACTIVIDADES (5)				FTE. FTO (6)	RESPONSABLE (7)
		UNID. MED. (3.1)	META ANUAL (3.2)		I TRIM. (5.1)	II TRIM. (5.2)	III TRIM. (5.3)	IV TRIM (5.4)		
Dinamizar los procedimientos administrativos en la recepción registro, clasificación, distribución, información y entrega de resultados de expedientes que se tramiten	Monitorio, verificación insitu a las Instituciones Educativas del ámbito Regional.	Monitoreo	12	2,310.00	3	3	3	3	RO	Alta Direccion
	Relaciones Publicas (Publicaciones en revistas y periódicos, saludos institucionales)	Monitoreo	1	3,000.00		1			RO	Alta Direccion
	Programa Radial de la Direccion Regional de Educacion de Huancavelica	Acción	12	3,465.00	3	3	3	3	RO	Alta Direccion
Mantener una comunicación permanente a través de la difusión, las politicas, proyectos y programas de la Dirección Regional de Educación a través del uso de Tecnologias de Información y Comunicación	Gestion de Direccion, Implementacion y Ejecucion de las Politicas Educativas Regionales-DREH.	Gestión	2	29,355.68	1	1			RO	Alta Direccion
	Gestion de apoyo al alta direccion	Sistema	2	3,293.34		1		1	RO	Alta Direccion
				41,424.02						

F5: CONSOLIDADO MENSUALIZADO DEL PRESUPUESTO ESTIMADO PARA EL 2013

PART. ESPEC.	ENE	FEB	MAR	ABR	MAY	JUN	JUL	AGO	SET	OCT	NOV	DIC	TOTAL
2.3.1.3.1.1	0.00	0.00	360.00	0.00	0.00	360.00	360.00	0.00	0.00	360.00	0.00	0.00	1,440.00
2.3.1.5.1.1	0.00	2,270.00	0.00	0.00	0.00	2,120.00	0.00	0.00	0.00	0.00	0.00	0.00	4,390.00
2.3.1.5.1.2	0.00	1,667.84	0.00	1,280.84	0.00	1,667.84	0.00	0.00	0.00	0.00	0.00	0.00	4,616.52
2.3.1.5.3.1	0.00	0.00	0.00	0.00	0.00	0.00	0.00	0.00	0.00	0.00	1,012.50	0.00	1,012.50
2.3.1.5.99.99	0.00	0.00	0.00	0.00	0.00	0.00	0.00	0.00	0.00	0.00	1,000.00	0.00	1,000.00
2.3.2.1.2.1	100.00	184.00	184.00	184.00	184.00	184.00	184.00	184.00	184.00	184.00	184.00	184.00	2,124.00
2.3.2.1.2.2	420.00	546.00	546.00	546.00	546.00	546.00	546.00	546.00	546.00	546.00	546.00	546.00	6,426.00
2.3.2.2.4.3	250.00	250.00	250.00	250.00	250.00	250.00	250.00	250.00	250.00	250.00	250.00	250.00	3,000.00
2.3.2.2.4.4	0.00	0.00	0.00	0.00	0.00	1,500.00	0.00	0.00	0.00	0.00	0.00	1,500.00	3,000.00
2.3.2.7.11.99	1,162.50	1,162.50	1,627.50	1,162.50	1,162.50	1,162.50	1,162.50	1,162.50	1,162.50	1,162.50	1,162.50	1,162.50	14,415.00
TOTAL	**1,932.50**	**6,080.34**	**2,967.50**	**3,423.34**	**2,142.50**	**7,790.34**	**2,502.50**	**2,142.50**	**2,142.50**	**2,502.50**	**4,155.00**	**3,642.50**	**41,424.02**

5.7.5.2. DIRECCIÓN DE GESTIÓN ADMINISTRATIVA

F1: ARTICULACIÓN DE OBJETIVOS

OBJETIVOS ESTRATÉGICOS (1)	OBJETIVOS GENERALES (2)	OBJETIVOS ESPECÍFICOS (3)	INDICADOR DE RESULTADO (4)			
			DENOMINACIÓN (4.1)	FORMA DE CALCULO (4.2)	LINEA DE BASE (4.3)	MEDIOS DE VERIFICACIÓN (4.4)

Ing. Guillermo Quispe Torres

ECON. MARINO MARINO RENGIFO APACCLLA GERENTE REGIONAL DE DESARROLLO ECONÓMICO

Ing. Rodan Subros Ganaoso

AREA DE PERSONAL						
Fortalecer las capacidades de gestión en las II.EE., Programas, Redes Educativas, COPRED, UGELs y DREH, promoviendo los espacios de participación en el marco del proceso de descentralización y los Lineamientos de Política Regional.	Mejorar la Gestión Institucional, Gestión Pedagógica y Administrativa a fin de brindar un mejor servicio Educativo	Implementar los Sistemas Administrativas, mejorar los procesos y funciones , medir y comparar permanentemente los resultados.	Inmplementacion de los Sistemas Administrativos de DREH al 100%	(% implementacion/100%)	Sistemas administrativos 2012	Informe de evaluacion al I y II semestre del Plan Operativo Institucional 2012 y Memoria Anual 2012
			Garantizar el 100%, la ejecución de la gestión de personal al 100 %	(% implementacion/100%)	Gestión de personal 2012	Informe de evaluacion al I y II semestre del Plan Operativo Institucional 2012 y Memoria Anual 2012
EQUIPO DE CONTABILIDAD						
Fortalecer las capacidades de gestión en las II.EE., Programas, Redes Educativas, COPRED, UGELs y DREH, promoviendo los espacios de participación en el marco del proceso de descentralización y los Lineamientos de Política Regional.	Mejorar la Gestión Institucional, Gestión Pedagógica y Administrativa a fin de brindar un mejor servicio Educativo	Implementar los Sistemas Administrativas, mejorar los procesos y funciones , medir y comparar permanentemente los resultados.	Garantizar el 100%, la ejecución de la gestión de Contabilidad al 100 %	(% implementacion/100%)	Sistemas administrativos 2012	Informe de evaluacion al I y II semestre del Plan Operativo Institucional 2012 y Memoria Anual 2012
			Inmplementacion en la capacitacion de los Registros SIAF de la DREH al 100%	(% implementacion/100%)	Sistemas administrativos 2012	Informe de evaluacion al I y II semestre del Plan Operativo Institucional 2012 y Memoria Anual 2012
			Monitorear y coordinar las areas contables al 100%	(% implementacion/100%)	Sistemas administrativos 2012	Informe de evaluacion al I y II semestre del Plan Operativo Institucional 2012 y Memoria Anual 2012
AREA DE CONTROL PATRIMONIAL						
Fortalecer las capacidades de gestión en las II.EE., Programas, Redes Educativas, COPRED, UGELs y DREH, promoviendo los espacios de participación en el marco del proceso de descentralización y los Lineamientos de Política Regional.	Mejorar la Gestión Institucional, Gestión Pedagógica y Administrativa a fin de brindar un mejor servicio Educativo	Implementar los Sistemas Administrativas, mejorar los procesos y funciones , medir y comparar permanentemente los resultados.	Monitorear y coordinar los acontroles patrimoniales al 100%	(Metas de Atención al 100%)	Programas de inventarios 2012	Informe de evaluacion al I y II semestre del Plan Operativo Institucional 2012 y Memoria Anual 2012
			Garantizar el 100%, la ejecución de la gestión de Patrimonio al 100 %	(% implementacion/100%)	Sistemas administrativos 2012	Informe de evaluacion al I y II semestre del Plan Operativo Institucional 2012 y Memoria Anual 2012
AREA DE ABASTECIMIENTO						
Fortalecer las capacidades de gestión en las II.EE., Programas, Redes Educativas, COPRED, UGELs y DREH, promoviendo los espacios de participación en el marco del proceso de descentralización y los Lineamientos de Política Regional.	Mejorar la Gestión Institucional, Gestión Pedagógica y Administrativa a fin de brindar un mejor servicio Educativo	Implementar los Sistemas Administrativas, mejorar los procesos y funciones , medir y comparar permanentemente los resultados.	Inmplementacion de los Sistemas de Abastecicmiento al 100%	(% implementacion/100%)	Sistemas administrativos 2012	Informe de evaluacion al I y II semestre del Plan Operativo Institucional 2012 y Memoria Anual 2012
AREA DE TESORERIA						
Fortalecer las capacidades de gestión en las II.EE., Programas, Redes Educativas, COPRED, UGELs y DREH, promoviendo los espacios de participación en el marco del proceso de descentralización y los Lineamientos de Política Regional.	Mejorar la Gestión Institucional, Gestión Pedagógica y Administrativa a fin de brindar un mejor servicio Educativo	Implementar los Sistemas Administrativas, mejorar los procesos y funciones , medir y comparar permanentemente los resultados.	Mejoramiento de la oficna de caja al 100% segura	(% implementacion/100%)	Sistemas administrativos 2012	Informe de evaluacion al I y II semestre del Plan Operativo Institucional 2012 y Memoria Anual 2012
			Garantizar la conservacion documentaria al 100%	(% implementacion/100%)	Sistemas administrativos 2012	Informe de evaluacion al I y II semestre del Plan Operativo Institucional 2012 y Memoria Anual 2012
			Inmplementacion de los Sistemas de Tesoreria al 100%	(% implementacion/100%)	Sistemas administrativos 2012	Informe de evaluacion al I y II semestre del Plan Operativo Institucional 2012 y Memoria Anual 2012
EQUIPO DE BIENESTAR SOCIAL						
Fortalecer las capacidades de gestión en las II.EE., Programas, Redes Educativas, COPRED, UGELs y DREH, promoviendo los espacios de participación en el marco del proceso de descentralización y los Lineamientos de Política Regional.	Mejorar la Gestión Institucional, Gestión Pedagógica y Administrativa a fin de brindar un mejor servicio Educativo	Implementar los Sistemas Administrativas, mejorar los procesos y funciones , medir y comparar permanentemente los resultados.	Evaluacion de reasignacion por salud a nivel Regional	(% implementacion/100%)	Sistemas administrativos 2012	Informe de evaluacion al I y II semestre del Plan Operativo Institucional 2012 y Memoria Anual 2012
			Seminario por el dia de la secretaria	(% implementacion/100%)	Sistemas administrativos 2012	Informe de evaluacion al I y II semestre del Plan Operativo Institucional 2012 y Memoria Anual 2012
			Campaña de salud: vacunas, descarte de Hipertensión, Placa Bacteriana, Diabetes y Colesterol	(% implementacion/100%)	Sistemas administrativos 2012	Informe de evaluacion al I y II semestre del Plan Operativo Institucional 2012 y Memoria Anual 2012
			Como mejorar el clima institucional y organizacional de la DREH (agosto)	(% implementacion/100%)	Sistemas administrativos 2012	Informe de evaluacion al I y II semestre del Plan Operativo Institucional 2012 y Memoria Anual 2012

GOBIERNO REGIONAL DE HVCA GERENCIA REGIONAL INFRAESTRUCTURA Vº Bº Ing. Guillermo Quispe Torres

GOBIERNO REGIONAL HUANCAVELICA SUBGERENCIA DE PLANEAM. PRES. ACONDICIONAMIENTO TERRITORIAL

GOBIERNO REGIONAL HUANCAVELICA Vº Bº ECON. MAXIMO MARINO REQUENA APACCLLA GERENTE REGIONAL DE DESARROLLO ECONOMICO

GOBIERNO REGIONAL HUANCAVELICA Vº Bº Ing. Rodan Suárez Quincales

			Implementacion del Botiquin de la DREH	(% implementacion/100%)	Sistemas administrativos 2012	Informe de evaluacion al I y II semestre del Plan Operativo Institucional 2012 y Memoria Anual 2012
			Gestión de Bienestar Social	(% implementacion/100%)	Sistemas administrativos 2012	Informe de evaluacion al I y II semestre del Plan Operativo Institucional 2012 y Memoria Anual 2012
AREA DE ADMINISTRACION						
Fortalecer las capacidades de gestión en las II.EE., Programas, Redes Educativas, COPRED, UGELs y DREH, promoviendo los espacios de participación en el marco del proceso de descentralización y los Lineamientos de Política Regional.	Mejorar la Gestión Institucional, Gestión Pedagógica y Administrativa a fin de brindar un mejor servicio Educativo	Implementar los Sistemas Administrativas, mejorar los procesos y funciones , medir y comparar permanentemente los resultados.	Inmplementacion de los Sistemas Administrativos de la DREH al 100%	(% implementacion/100%)	Sistemas administrativos 2012	Informe de evaluacion al I y II semestre del Plan Operativo Institucional 2012 y Memoria Anual 2012
AREA DE PLANILLAS						
Fortalecer las capacidades de gestión en las II.EE., Programas, Redes Educativas, COPRED, UGELs y DREH, promoviendo los espacios de participación en el marco del proceso de descentralización y los Lineamientos de Política Regional.	Mejorar la Gestión Institucional, Gestión Pedagógica y Administrativa a fin de brindar un mejor servicio Educativo	Implementar los Sistemas Administrativas, mejorar los procesos y funciones , medir y comparar permanentemente los resultados.	Inmplementacion de los Sistemas Administrativos del area de Planillas de la DREH al 100%	(% implementacion/100%)	Sistemas administrativos 2012	Informe de evaluacion al I y II semestre del Plan Operativo Institucional 2012 y Memoria Anual 2012
AREA DE INFORMATICA						
Fortalecer las capacidades de gestión en las II.EE., Programas, Redes Educativas, COPRED, UGELs y DREH, promoviendo los espacios de participación en el marco del proceso de descentralización y los Lineamientos de Política Regional.	Mejorar la Gestión Institucional, Gestión Pedagógica y Administrativa a fin de brindar un mejor servicio Educativo	Implementar los Sistemas Administrativas, mejorar los procesos y funciones , medir y comparar permanentemente los resultados.	Mantenimiento preventivo de computadoras, servidores y equipos de comunicación.	(Metas de Atención al 100%)	Sistemas administrativos 2012	Informe de evaluacion al I y II semestre del Plan Operativo Institucional 2012 y Memoria Anual 2012
			Repotenciación de las computadoras de la sede de la DRE Huancavelica	(Metas de Atención al 100%)	Sistemas administrativos 2012	Informe de evaluacion al I y II semestre del Plan Operativo Institucional 2012 y Memoria Anual 2012
			Capacitaciones a todo el Personal de la sede de la Dirección Regional de Educación Huancavelica en Ofimatica y sistemas de la institucion	(Metas de Atención al 100%)	Sistemas administrativos 2012	Informe de evaluacion al I y II semestre del Plan Operativo Institucional 2012 y Memoria Anual 2012
			Area de Informatica(Gestion)	(% implementacion/100%)	Sistemas administrativos 2012	Informe de evaluacion al I y II semestre del Plan Operativo Institucional 2012 y Memoria Anual 2012
AREA DE ESCALAFON						
Fortalecer las capacidades de gestión en las II.EE., Programas, Redes Educativas, COPRED, UGELs y DREH, promoviendo los espacios de participación en el marco del proceso de descentralización y los Lineamientos de Política Regional.	Mejorar la Gestión Institucional, Gestión Pedagógica y Administrativa a fin de brindar un mejor servicio Educativo	Implementar los Sistemas Administrativas, mejorar los procesos y funciones , medir y comparar permanentemente los resultados.	Actualizacion del Sistema Escalafonario SOFWARE	(Metas de Atención al 100%)	Sistemas administrativos 2012	Informe de evaluacion al I y II semestre del Plan Operativo Institucional 2012 y Memoria Anual 2012
			Gestion Descentralizada con calidad	(Metas de Atención al 100%)	Sistemas administrativos 2012	Informe de evaluacion al I y II semestre del Plan Operativo Institucional 2012 y Memoria Anual 2012
MENSUALIZADO DEL PRESUPUESTO PARA ADMINISTRACION						
Fortalecer las capacidades de gestión en las II.EE., Programas, Redes Educativas, COPRED, UGELs y DREH, promoviendo los espacios de participación en el marco del proceso de descentralización y los Lineamientos de Política Regional.	Mejorar la Gestión Institucional, Gestión Pedagógica y Administrativa a fin de brindar un mejor servicio Educativo	Implementar los Sistemas Administrativas, mejorar los procesos y funciones , medir y comparar permanentemente los resultados.	Apoyo en las metas de Administracion	(% implementacion/100%)	Sistemas administrativos 2012	Informe de evaluacion al I y II semestre del Plan Operativo Institucional 2012 y Memoria Anual 2012

F2: PROGRAMACIÓN DE ACTIVIDADES

OBJETIVO ESPECÍFICO (1)	ACTIVIDADES (2)	INDICADOR (3)		COSTO REFER. S/. (4)	CRONOGRAMA DE ACTIVIDADES (5)				FTE. FTO (6)	RESPONSABLE (7)
		UNID. MED. (3.1)	META ANUAL (3.2)		I TRIM. (5.1)	II TRIM. (5.2)	III TRIM. (5.3)	IV TRIM (5.4)		
AREA DE PERSONAL										

GOBIERNO REGIONAL DE HVCA. GERENCIA REGIONAL DE INFRAESTRUCTURA Vº Bº Ing. Guillermo Quispe Torres

GOBIERNO REGIONAL HUANCAVELICA SUB GERENCIA DE PLANEAM. PRES. ASUNTOS SOCIALES Y ORDENAMIENTO TERRITORIAL

GOBIERNO REGIONAL HUANCAVELICA SCON MA... REQUERI... GERENCIA REGIONAL DE DESARROLLO ECONOMICO

GOBIERNO REGIONAL HUANCAVELICA Vº Bº Ing. Rades Suárez Gonzales GERENCIA REG. RR.NN. Y MA

Implementar los Sistemas Administrativas, mejorar los procesos y funciones , medir y comparar permanentemente los resultados.	Capacitacion del personal (sistema de personal)	Capacitacion	1	2,440.00		1			R.O.	Area de Personal
	Gestion del area de Personal	Gestión	8	13,094.00	1	2	3	2	R.O.	Area de Personal
AREA DE CONTABILIDAD										
Implementar los Sistemas Administrativas, mejorar los procesos y funciones , medir y comparar permanentemente los resultados.	Gestion del area de Contabilidad	Gestión	11	7,695.10	1	2	3	5	RO	Area de Contabilidad
	capacitacion de registro en el siaf los ingresos propios de los institutos superiores a nivel regional	Capacitacion	1	420.00		1			RO	Area de Contabilidad
	monitoreo y coordinacion a las areas contables de la unidad de gestion educativa local institutos tecnologicos y pedagogicos del ambito regional	Monitoreo	3	630.00	1	1		1	RO	Area de Contabilidad
AREA DE CONTROL PATRIMONIAL										
Implementar los Sistemas Administrativas, mejorar los procesos y funciones , medir y comparar permanentemente los resultados.	Superivisión y monitoreo de los Bienes Muebles en los Institutos Superiores Tecnológicos y Pedagógicos (a nivel Regional) consignados en su Inventario 2012	Monitoreo	5	1,260.00		2	3		R.O.	Area de Control Patrimonial
	Control Patrimonial - GESTION	Gestión	2	5,063.60	1	1			R.O.	Area de Control Patrimonial
AREA DE ABASTECIMIENTO										
Implementar los Sistemas Administrativas, mejorar los procesos y funciones , medir y comparar permanentemente los resultados.	Gestión de Abastecimiento	Gestión	16	117,915.51	4	2	6	4	R.O.	Area de Abastecimiento
AREA DE TESORERIA										
Implementar los Sistemas Administrativas, mejorar los procesos y funciones , medir y comparar permanentemente los resultados.	Mejoramiento de Seguridad de la oficina de Caja	Mejoramiento	11	670.00	1	2	3	5	R.O.	Area de Contabilidad
	Conservacion de Acervo Documentario	Acción	1	886.00		1			R.O.	Area de Contabilidad
	Area de Tesoreria (Gestion)	Gestión	3	11,136.50	1	1		1	R.O.	Area de Contabilidad
AREA DE BIENESTAR SOCIAL										
Implementar los Sistemas Administrativas, mejorar los procesos y funciones , medir y comparar permanentemente los resultados.	Evaluacion de reasignacion por salud a nivel Regional	Evaluacion	11	2,088.00	1	2	3	5	R.O.	Area de Contabilidad
	Seminario por el dia de la secretaria	Seminario	1	300.00		1			R.O.	Area de Contabilidad
	Campaña de salud: vacunas, descarte de Hipertensión, Placa Bacteriana, Diabetes y Colesterol	Campaña	3	48.00	1	1		1	R.O.	Area de Contabilidad
	Como mejorar el clima institucional y organizacional de la DREH (agosto)	Gestión	11	740.00	1	2	3	5	R.O.	Area de Contabilidad
	Implementacion del Botiquin de la DREH	Implementación	1	2,100.00		1			R.O.	Area de Contabilidad
	Gestión de Bienestar Social	Monitoreo	3	4,799.42	1	1		1	R.O.	Area de Contabilidad
AREA DE ADMINISTRACION										

GOBIERNO REGIONAL DE HVCA. V° B° Ing. Guillermo Quispe Torres GERENCIA REG. DE ESTRUCTURA

GOBIERNO REGIONAL REG. PLANEAM. PRES. ACONDIC. TERR. SUB GERENCIA DE PLANEAMIENTO ESTRATEGICO Y ACONDICIONAMIENTO TERRITORIAL HUANCAVELICA

GOBIERNO REGIONAL V° B° ECON. MAXIMO MARINO REQUENA APACOLLA GERENTE REGIONAL DE DESARROLLO ECONOMICO HUANCAVELICA

GOBIERNO REGIONAL HUANCAVELICA V°B° Ing. Rodan Suárez Gonzales GERENCIA REG. RR.NN. Y GA.

Implementar los Sistemas Administrativas, mejorar los procesos y funciones , medir y comparar permanentemente los resultados.	Gestion Administrativa Institucional	Gestión	16	6,965.12	4	2	6	4	R.O.	Area de Abastecimiento
AREA DE PLANILLAS										
Implementar los Sistemas Administrativas, mejorar los procesos y funciones , medir y comparar permanentemente los resultados.	Gestion Planilla	Gestión	16	9,266.20	4	2	6	4	R.O.	Area de Abastecimiento
AREA DE INFORMATICA										
Implementar los Sistemas Administrativas, mejorar los procesos y funciones , medir y comparar permanentemente los resultados.	Mantenimiento preventivo de computadoras, servidores y equipos de comunicación.	Mantenimiento	11	1,555.00	1	2	3	5	R.O.	Area de Informática
	Repotenciación de las computadoras de la sede de la DRE Huancavelica	Repotención	1	3,068.02		1			R.O.	Area de Informática
	Capacitaciones a todo el Personal de la sede de la Dirección Regional de Educación Huancavelica en Ofimatica y sistemas de la institucion	Capacitacion	3	450.00	1	1		1	R.O.	Area de Informática
	Area de Informatica(Gestion)	Gestión	11	1,920.00	1	2	3	5	R.O.	Area de Informática
AREA DE ESCALAFON										
Implementar los Sistemas Administrativas, mejorar los procesos y funciones , medir y comparar permanentemente los resultados.	Actualizacion del Sistema Escalafonario SOFWARE	Actualización	11	2,445.04	1	2	3	5	R.O.	Area de Contabilidad
	Gestion Descentralizada con calidad	Gestión	1	5,225.13		1			R.O.	Area de Contabilidad
MENSUALIZADO DEL PRESUPUESTO PARA ADMINISTRACION										
Implementar los Sistemas Administrativas, mejorar los procesos y funciones , medir y comparar permanentemente los resultados.	Apoyo en las metas de Administracion	Actividad	4	3,000.00	1	1	1	1	R.O.	Direccion de Gestion Administrativa
				205,180.64						

F5: CONSOLIDADO MENSUALIZADO DEL PRESUPUESTO ESTIMADO PARA EL 2013

PART. ESPEC.	ENE	FEB	MAR	ABR	MAY	JUN	JUL	AGO	SET	OCT	NOV	DIC	TOTAL
2.3.1.11.1.1	0.00	0.00	0.00	0.00	0.00	70.00	0.00	0.00	0.00	0.00	0.00	0.00	70.00
2.3.1.1.1.1	0.00	0.00	0.00	40.00	0.00	500.00	0.00	500.00	0.00	0.00	500.00	0.00	1,540.00
2.3.1.3.1.1	236.50	236.50	294.10	236.50	236.50	294.10	236.50	236.50	236.50	294.10	236.50	236.50	3,010.80
2.3.1.5.1.1	0.00	5,633.00	11,733.52	0.00	2,900.00	2,955.00	0.00	1,545.00	1,625.50	0.00	1,500.00	500.00	28,392.02
2.3.1.5.1.2	0.00	2,351.55	8,399.30	0.00	1,864.50	5,535.73	886.00	0.00	4,470.38	0.00	4,447.05	0.00	27,954.51
2.3.1.5.3.1	0.00	0.00	1,182.00	0.00	0.00	500.00	0.00	500.00	782.00	0.00	500.00	0.00	3,464.00
2.3.1.6.1.1	0.00	0.00	2,000.00	0.00	0.00	0.00	0.00	0.00	2,000.00	0.00	0.00	0.00	4,000.00
2.3.1.8.1.99	0.00	0.00	2,100.00	0.00	0.00	0.00	0.00	0.00	0.00	0.00	0.00	0.00	2,100.00
2.3.1.99.1.3	0.00	1,000.00	0.00	0.00	0.00	0.00	0.00	0.00	0.00	0.00	0.00	0.00	1,000.00
2.3.2.1.2.1	6.50	6.50	1,427.83	106.50	106.50	291.30	207.30	407.30	440.63	107.30	6.50	523.83	3,638.00
2.3.2.1.2.2	180.00	180.00	3,462.00	640.00	640.00	457.20	1,051.20	1,411.20	931.20	331.20	180.00	906.00	10,370.00
2.3.2.2.1.1	1,500.00	1,500.00	1,500.00	1,500.00	1,500.00	1,500.00	1,500.00	1,500.00	1,500.00	1,500.00	1,500.00	1,500.00	18,000.00
2.3.2.2.1.2	50.00	50.00	50.00	50.00	50.00	50.00	50.00	50.00	50.00	50.00	50.00	50.00	600.00
2.3.2.2.2.1	588.41	588.41	588.41	588.41	588.41	588.41	588.41	588.41	588.41	588.41	588.41	588.41	7,060.92
2.3.2.2.2.2	1,550.00	1,550.00	1,550.00	1,550.00	1,550.00	1,550.00	1,550.00	1,550.00	1,550.00	1,550.00	1,550.00	1,550.00	18,600.00
2.3.2.2.3.1	416.67	416.67	416.67	416.67	416.67	416.67	416.67	416.67	416.67	416.67	416.67	416.67	5,000.00
2.3.2.2.4.4	0.00	0.00	570.00	60.00	0.00	200.00	200.00	0.00	0.00	0.00	0.00	0.00	1,030.00
2.3.2.4.1.1	0.00	0.00	0.00	0.00	0.00	600.00	0.00	0.00	0.00	0.00	0.00	0.00	600.00
2.3.2.4.1.3	0.00	0.00	0.00	4,000.00	0.00	0.00	0.00	0.00	0.00	0.00	0.00	0.00	4,000.00
2.3.2.5.1.1	300.00	300.00	300.00	300.00	300.00	300.00	300.00	300.00	300.00	300.00	300.00	300.00	3,600.00
2.3.2.6.3.3	0.00	0.00	0.00	0.00	0.00	0.00	0.00	0.00	0.00	0.00	400.00	0.00	400.00
2.3.2.7.10.1	0.00	0.00	144.00	216.00	0.00	2,020.00	394.00	256.00	0.00	16.00	0.00	0.00	3,046.00
2.3.2.7.11.99	2,270.49	2,304.29	3,962.67	1,288.67	1,304.29	1,778.67	2,054.29	2,873.67	1,288.67	1,288.67	1,304.29	1,960.67	23,679.35
2.3.2.7.2.99	166.67	166.67	166.67	166.67	166.67	166.67	166.67	166.67	166.67	166.67	166.67	166.67	2,000.00

GOBIERNO REGIONAL DE HCA. GERENCIA REGIONAL DE ESTRUCTURA V° B° Ing. Guillermo Quispe Torres

GOBIERNO REGIONAL HUANCAVELICA SUB GERENCIA DE PLANEAMIENTO ESTRATEGICO, ESTADISTICA Y PRESUPUESTO

GOBIERNO REGIONAL HUANCAVELICA V° B° ECON. MARINO MARINO REQUENA APACCILLA GERENTE REGIONAL DE DESARROLLO ECONOMICO

GOBIERNO REGIONAL HUANCAVELICA V°B° Ing. Nelson Suárez Canales

2.3.2.7.4.99	0.00	0.00	0.00	0.00	2,445.04	0.00	0.00	0.00	0.00	0.00	0.00	0.00	2,445.04
2.3.2.7.5.2	1,050.00	1,050.00	1,050.00	1,200.00	1,200.00	1,200.00	1,200.00	1,200.00	1,200.00	1,050.00	1,050.00	1,050.00	13,500.00
2.3.2.8.1.1	1,200.00	1,200.00	1,200.00	1,200.00	1,200.00	1,200.00	1,200.00	1,200.00	1,200.00	1,200.00	1,200.00	1,200.00	14,400.00
2.3.2.8.1.2	90.00	90.00	90.00	90.00	90.00	390.00	90.00	90.00	90.00	90.00	90.00	390.00	1,680.00
TOTAL	**9,605.23**	**18,623.59**	**42,187.17**	**13,649.41**	**16,558.58**	**22,563.74**	**12,091.04**	**14,791.41**	**18,836.63**	**8,949.01**	**15,986.09**	**11,338.75**	**205,180.64**

5.7.5.3. DIRECCIÓN DE ASESORÍA JURÍDICA

F1: ARTICULACIÓN DE OBJETIVOS

OBJETIVOS ESTRATÉGICOS (1)	OBJETIVOS GENERALES (2)	OBJETIVOS ESPECÍFICOS (3)	INDICADOR DE RESULTADO (4)			
			DENOMINACIÓN (4.1)	FORMA DE CALCULO (4.2)	LINEA DE BASE (4.3)	MEDIOS DE VERIFICACIÓN (4.4)
Fortalecer las capacidades de gestión en las II.EE., Programas, Redes Educativas, COPRED, UGELs y DREH, promoviendo los espacios de participación en el marco del proceso de descentralización y los Lineamientos de Política Regional.	Mejorar la Gestión Institucional, Gestión Pedagógica y Administrativa a fin de brindar un mejor servicio Educativo	Mantener una comunicación permanente a través de la difusión, las políticas, proyectos y programas de la Dirección Regional de Educación a través del uso de Tecnologías de Información y Comunicación	Inmplementacion de los Sistemas Administrativos al 100%	(% implementacion/100%)	Sistemas administrativos 2012	Informe de evaluacion al I y II semestre del Plan Operativo Institucional 2012 y Memoria Anual 2012

F2: PROGRAMACIÓN DE ACTIVIDADES

OBJETIVO ESPECÍFICO (1)	ACTIVIDADES (2)	INDICADOR (3)		COSTO REFER. S/. (4)	CRONOGRAMA DE ACTIVIDADES (5)				FTE. FTO (6)	RESPONSABLE (7)
		UNID. MED. (3.1)	META ANUAL (3.2)		I TRIM. (5.1)	II TRIM. (5.2)	III TRIM. (5.3)	IV TRIM (5.4)		
Mantener una comunicación permanente a través de la difusión, las políticas, proyectos y programas de la Dirección Regional de Educación a través del uso de Tecnologías de Información y Comunicación	Gestion de asesoria	Actividad	4	20,533.46	1	1	1	1	RO	DIRECCION DE ASESORIA JURIDICA

20,533.46

F5: CONSOLIDADO MENSUALIZADO DEL PRESUPUESTO ESTIMADO PARA EL 2013

PART. ESPEC.	ENE	FEB	MAR	ABR	MAY	JUN	JUL	AGO	SET	OCT	NOV	DIC	TOTAL
2.3.1.5.1.1	0.00	2,540.00	88.00	0.00	0.00	0.00	2,540.00	0.00	88.00	0.00	0.00	0.00	5,256.00
2.3.1.5.1.2	0.00	1,582.87	0.00	0.00	0.00	0.00	1,582.87	0.00	0.00	0.00	0.00	0.00	3,165.74
2.3.1.5.3.1	0.00	0.00	113.75	0.00	0.00	0.00	0.00	0.00	113.75	0.00	0.00	0.00	227.50
2.3.2.1.2.1	0.00	200.00	200.00	200.00	200.00	200.00	200.00	200.00	200.00	200.00	200.00	200.00	2,200.00
2.3.2.1.2.2	0.00	360.00	360.00	360.00	360.00	360.00	360.00	360.00	360.00	360.00	360.00	360.00	3,960.00
2.3.2.7.11.99	304.92	304.92	304.92	304.92	304.92	304.92	304.92	304.92	304.92	304.92	304.92	304.92	3,659.02
2.3.2.7.5.2	150.00	150.00	150.00	150.00	150.00	150.00	150.00	150.00	150.00	150.00	150.00	150.00	1,800.00
2.3.1.3.1.1	0.00	132.60	0.00	0.00	0.00	132.60	0.00	0.00	0.00	0.00	0.00	0.00	265.20
TOTAL	**454.92**	**5,270.39**	**1,216.67**	**1,014.92**	**1,014.92**	**1,147.52**	**5,137.79**	**1,014.92**	**1,216.67**	**1,014.92**	**1,014.92**	**1,014.92**	**20,533.46**

5.7.5.4. ÓRGANO DE CONTROL INTERNO

F1: ARTICULACIÓN DE OBJETIVOS

OBJETIVOS ESTRATÉGICOS (1)	OBJETIVOS GENERALES (2)	OBJETIVOS ESPECÍFICOS (3)	INDICADOR DE RESULTADO (4)			
			DENOMINACIÓN (4.1)	FORMA DE CALCULO (4.2)	LINEA DE BASE (4.3)	MEDIOS DE VERIFICACIÓN (4.4)
Fortalecer las capacidades de gestión en las II.EE., Programas, Redes Educativas, COPRED, UGELs y DREH, promoviendo los espacios de participación en el marco del proceso de descentralización y los Lineamientos de Política Regional.	Mejorar la Gestión Institucional, Gestión Pedagógica y Administrativa a fin de brindar un mejor servicio Educativo	Implementar los Sistemas Administrativas, mejorar los procesos y funciones , medir y comparar permanentemente los resultados.	Inmplementacion de los Sistemas Administrativos de DREH al 100%	(% implementacion/100%)	Sistemas administrativos 2012	Informe de evaluacion al I y II semestre del Plan Operativo Institucional 2012 y Memoria Anual 2012

F2: PROGRAMACIÓN DE ACTIVIDADES

OBJETIVO ESPECÍFICO (1)	ACTIVIDADES (2)	INDICADOR (3)		COSTO REFER. S/. (4)	CRONOGRAMA DE ACTIVIDADES (5)				FTE. FTO (6)	RESPONSABLE (7)
		UNID. MED. (3.1)	META ANUAL (3.2)		I TRIM. (5.1)	II TRIM. (5.2)	III TRIM. (5.3)	IV TRIM (5.4)		

GOBIERNO REGIONAL DE HVCA. V° B° Ing. Guillermo Quispe Torres GERENCIA ... ESTRUCTURA

GOBIERNO REGIONAL HUANCAVELICA PRES. REGIONAL

GOBIERNO REGIONAL V° B° ECON. MAXIMO MARINO REQUENA APACCLLA GERENTE REGIONAL DE DESARROLLO ECONOMICO HUANCAVELICA

GOBIERNO REGIONAL HUANCAVELICA V°B° Ing. Rodan Suárez Gonzales GERENCIA

Implementar los Sistemas Administrativas, mejorar los procesos y funciones , medir y comparar permanentemente los resultados.	"Capácitacion para implementar las políticas establecidas por la dirección para controlar los riesgos de actividades de control, Fiabilidad de la información financiera y Cumplimiento de la legislación"	Capacitación	4	5,760.00	1	1	1	1	RO	ORGANO DE CONTROL INTERNO
	Gestion de control interno	Gestión	2	20,129.09	1			1	RO	ORGANO DE CONTROL INTERNO
				25,889.09						

F5: CONSOLIDADO MENSUALIZADO DEL PRESUPUESTO ESTIMADO PARA EL 2013

PART. ESPEC.	ENE	FEB	MAR	ABR	MAY	JUN	JUL	AGO	SET	OCT	NOV	DIC	TOTAL
2.3.1.5.1.1	0.00	2,310.00	227.00	0.00	0.00	0.00	2,310.00	0.00	227.00	0.00	0.00	0.00	5,074.00
2.3.1.5.1.2	0.00	1,807.12	0.00	0.00	0.00	0.00	1,807.12	0.00	0.00	0.00	0.00	0.00	3,614.24
2.3.1.5.3.1	0.00	0.00	274.25	0.00	0.00	0.00	0.00	0.00	274.25	0.00	0.00	0.00	548.50
2.3.2.1.2.1	0.00	200.00	200.00	200.00	200.00	200.00	200.00	200.00	200.00	200.00	200.00	200.00	2,200.00
2.3.2.1.2.2	0.00	360.00	360.00	360.00	360.00	360.00	360.00	360.00	360.00	360.00	360.00	360.00	3,960.00
2.3.2.2.4.4	0.00	0.00	0.00	0.00	0.00	0.00	0.00	360.00	0.00	0.00	0.00	0.00	360.00
2.3.2.7.10.1	0.00	0.00	0.00	0.00	0.00	0.00	0.00	5,400.00	0.00	0.00	0.00	0.00	5,400.00
2.3.2.7.11.99	0.00	250.72	482.36	244.36	244.36	244.36	244.36	244.36	244.36	244.36	244.36	244.36	2,932.35
2.3.2.7.5.2	150.00	150.00	150.00	150.00	150.00	150.00	150.00	150.00	150.00	150.00	150.00	150.00	1,800.00
TOTAL	**150.00**	**5,077.84**	**1,693.61**	**954.36**	**954.36**	**954.36**	**5,071.48**	**6,714.36**	**1,455.61**	**954.36**	**954.36**	**954.36**	**25,889.09**

5.7.5.5. DIRECCIÓN DE GESTIÓN INSTITUCIONAL

F1: ARTICULACIÓN DE OBJETIVOS

OBJETIVOS ESTRATÉGICOS (1)	OBJETIVOS GENERALES (2)	OBJETIVOS ESPECÍFICOS (3)	INDICADOR DE RESULTADO (4)			
			DENOMINACIÓN (4.1)	FORMA DE CALCULO (4.2)	LINEA DE BASE (4.3)	MEDIOS DE VERIFICACIÓN (4.4)
AREA DE PLANIFICACION						
Fortalecer las capacidades de gestión en las II.EE., Programas, Redes Educativas, COPRED, UGELs y DREH, promoviendo los espacios de participación en el marco del proceso de descentralización y los Lineamientos de Política Regional.	Fortalecer las capacidades de gestión en las II.EE., Programas, Redes Educativas, COPRED, UGELs y DREH, promoviendo los espacios de participación en el marco del proceso de descentralización y los Lineamientos de Política Regional.	Efectivizar la ejecución del Programa de Ampliacion de Cobertura de los Estudiantes de Educación Básica Regular DREH, en el marco del Presupuesto Por Resultados 2013 - 2016	Ejecución total del Programa de Ampliacion de Cobertura de los Estudiantes de Educación Básica Regular (Inicial - Secundaria) DREH - PpR al 2016	La Efectivización total y oportuna de los nuevos incremento programados al 2013 - 2014 (392 incrementos=100%)	DIRECTIVA Nº 013 - 2010/GOB.REG-HVCA/GGR-GRPPyAT-SGDIeI	Reprogramacion de Plan Concertado Regional a mediano plazo al 2016 Decreto de Urgencia 006-2012 RDR N° 240-DREH y RDR N° 239 DREH, Validando 277 nuevos incrementos para el 2012
AREA DE RACIONALIZACION						
Fortalecer las capacidades de gestión en las II.EE., Programas, Redes Educativas, COPRED, UGELs y DREH, promoviendo los espacios de participación en el marco del proceso de descentralización y los Lineamientos de Política Regional.	Mejorar la Gestión Institucional, Gestión Pedagógica y Administrativa a fin de brindar un mejor servicio Educativo	Contribuir a mejorar la calidad de la Educación con la formación de aptitudes, valores y responsabilidades de los diversos programas Educacionales del Sector Educacion, Realizando Actividades, Monitoreos supervision y Articulando el uso adecuado de los documentos de Gestion (POI, POA, TUPA, MAPRO, ROF, MOF,etc), y los Recursos Humanos, Materiales y Financieros del Sector, II.EE, EBR y Educación Superior del ambito de la Direccion Regional de Educación de Huancavelica	Garantizar al 100%, el oportuno monitoreo y supervicion de los procesos de racionalizacion en las II.EE. de eduacion Basica Regular de la DREH, enfatizando el bienestar de los Estudiantes Huancavelicanos	Ejecucion de Actividades, de Racionalizacion,etc de la DREH (% de avance al100%)	RESOLUCIÓN MINISTERIAL Nº 0101-2009-ED, que aprueba los: "Lineamientos para la Evaluación y Racionalización de plazas de Educación Básica y Técnico Productiva del Sector Público". Normas para el proceso de racionalizacion	Informe de Racionalizacion de reubicacion de plazas RDR N° 215, 2541, 4587 y 2548
			Evaluar al 100% las plazas estrictamente del nivel de Educación Superior no Universitaria	Ejecucion y evaluacion de plazas de los Intitutos - DREH (20 Evaluaciones de Institutos = 100%)		
			Garantizar al 100%, la oportuna ejecución de las diversas Programaciones (Actividades, Capacitaciones, Actualizaciones,etc) de los Programas y/o Proyectos de la DREH, enfatizando el bienestar de los Estudiantes Huancavelicanos	Ejecucion de Actividades, Capacitaciones, Actualizaciones,etc de la DREH (% de avance al100%)	DIRECTIVA Nº 013 - 2010/GOB.REG-HVCA/GGR-GRPPyAT-SGDIeI	Informe de evaluacion al I y II semestre del Plan Operativo Institucional 2012 y Memoria Anual 2012
AREA DE INFRAESTRUCTURA						
		Evaluar las Infraestructuras Educativas dentro del ambito Regional para clasificar las condiciones fisicas existentes de cada	Cumplir con todos los Proyestos en ejecucion del sector eduacion de todas las II.EE de la Región.	77 proyectos de Ampliacion de cobertura - saneamiento fisico legal, 77 proyectos en formulacion de proyectos de inversion a nivel de perfil, 15 PIPS (viabilidad - Inversion), Municipalidades, 20 PIPS (viabilidad - Inversion) Gobierno Regional el cumplimiento de estos proces = 100% de ejecución 2012 - 2013	POA PELA 2012 - 2013, Ampliacion de Cobertura 2013	Registro de archivos con información actualizada, en el programa SIED. formatos electronicos e impresos

GOBIERNO REGIONAL DE HVCA Vº Bº Ing. Guillermo Quispe Torres GERENCIA REGIONAL INFRAESTRUCTURA

GOBIERNO REGIONAL SUB GERENCIA DE PROYECTO HUANCAVELICA

GOBIERNO REGIONAL Vº Bº ECON. MAXIMO MARINO REQUENA APACCHI LA GERENTE REGIONAL DE DESARROLLO ECONOMICO HUANCAVELICA

GOBIERNO REGIONAL HUANCAVELICA Vº Bº Ing. Pedro Suárez Gerente GERENCIA REG. RR.HH.

Fortalecer las capacidades de gestión en las II.EE., Programas, Redes Educativas, COPRED, UGELs y DREH, promoviendo los espacios de participación en el marco del proceso de descentralización y los Lineamientos de Política Regional.	Mejorar la Gestión Institucional, Gestión Pedagógica y Administrativa a fin de brindar un mejor servicio Educativo	una de los ambientes educativos.	Cumplir con Construir, rehabilitar, sustituir, mejorar la infraestructura Educativa y Equipamiento de los locales escolares de la EBR y ALTERNATIVA que coadyuve al proceso de aprendizaje de los alumnos por destastres naturales	18 Instuciones declaradas en emergencia = atendidas todas al 100%	Decreto Supremo N° 002 - 2012 -ED "Reglamento del programa de mantenimiento de locales escolasres 2012 en el marco de la cuartya dispocicon complementaria transitoria de la Ley N° 29626 - Ley del del sector Publico 2012	Mejorar y actualizar el sistema de información Educativas SIED, ingresando datos actualizados en una base de datos de informacion de infraestructura y saneamiento fisico legal.
		Mejorar y actualizar el sistema de información Educativas SIED, ingresando datos actualizados en una base de datos de informacion de infraestructura y saneamiento fisico legal.	Actualizacion y mejoramiento de los registros de datos del programa SIED (MARGESI) 2012	% de avance de ingreso de datos al Sistema SIED (MARGESI) 2012 en un 100%	Resolucion Ministerial Nº 0009- 2010-ED, consolidado del programa de mantenimiento preventivo 2012	Registro de Archivos con información actualizada, de las II.EE, medios electronicos e impresos
			Cumplir con la Supervicion de las instituciones educativas de la jurisdiccion de Huancavelica del Proyecto Mantenimiento Preventivo 2012 - 2013	Asistencia de directores de las II.EE. De las diferentes UGELEs = 100%	Actualizacion de datos en el sistema SIED 2010 (80%)	Actualizacion y mejoramiento de los registros de datos del programa SIED. 2012 en un 100%
AREA DE ESTADISTICA						
Fortalecer las capacidades de gestión en las II.EE., Programas, Redes Educativas, COPRED, UGELs y DREH, promoviendo los espacios de participación en el marco del proceso de descentralización y los Lineamientos de Política Regional.	Mejorar la Gestión Institucional, Gestión Pedagógica y Administrativa a fin de brindar un mejor servicio Educativo	Cumplir con la información estadistica y en mérito a las normas emitidas por la Unidad de Estadistica del Ministerio de Educación, manteniendo actualizado las informaciones estadisticas elaborando cartas educativas y otros, con la finalidad de que la producción estadisca sirva como instrumento a los usuarios institucionales, en los niveles de gobierno nacional, regional y local, instituciones públicas y privadas, padres de familia y alumnos, a fin de mejorar las condiciones de servicio educativo en los diferentes niveles y/o modalidades educativos.	Actualizaciòn del Padrón de II.EE. y Programas, de acuerdo a normas debe ser permanente osea de enero a diciembre.	En mérito a las ocurrencias sucitadas (Resoluciones de cierres, creaciones, funcionamiento por CEGEMUN y CEGECOM), se envía al MED a traves de sucesos vía correo electrónico.	R.M.N°.540-2007-ED, Uso Obligatorio del Código Modular, R.M.N°.0260-2009-ED Normas para el registro de la Creación y Cierre de los Programas No Escolarizados de Educación Inicial, Directiva N°.001-2010-ME/SPE Procedimientos para la Actualización del Padrón de II.EE.	Base de datos del Padron de Instituciones Educativas al año que corresponde.
			Capacitaciòn a Estadisticos de UGEL's por el MED y por la DRE y UGEL's a los Directores de las Instituciones Educativas Escolarizado y No Escolarizado y Educación Superior Técnica y Pedagógica. Sobre el Censo Escolar 2013 (Matricula, docentes y Recursos, Local Escolar y Resultado del Ejercicio Educativo) orientada a fortalecer las capacidades para el uso de la informaciòn estadistica y en el correcto llenado de las cèdulas censales, (utilizando diversos medios de Información).	Más de 2500 Directores y Coordinadores orientados en manejo de los formatos, sistema electrónico de información, sobre todo concientizados para el cumplimiento de la entrega en las fechas establecidas (Reporte de cobertura: Matrícula, Local Escolara y Resultado del Ejercicio Educativo).	D.S.N°.015-2002-ED Reglamento de Organización y funciones de las DRE y UGEL's. Driectiva para el año escolar en las Instituciones Educativas de Educación Básica y Técnico Productiva, Ley N°.29394 Ley de Institutos y Escuelas de Educación Superior.	Personal docente con conocimiento amplio sobre la importancia de la información estadistica anual.
			Fortalecimiento de capacidades al personal que labora en el Área de Estadística.	Personal capacitado para el buen desempeño de funciones en la DREH y UGEL's.	R.M.N°.540-2007-ED, Uso Obligatorio del Código Modular, R.M.N°.0260-2009-ED Normas para el registro de la Creación y Cierre de los Programas No Escolarizados de Educación Inicial, Directiva N°.001-2010-ME/SPE Procedimientos para la Actualización del Padrón de II.EE.	Informaciones estadisticas verificadas las inconsistencias (Duplicidad de Códigos, identificación de lugares, etc.).
			Validaciòn de datos de Ubicaciòn y Estado de Registros de Padron, Proceso mediante el cual el Estadistico de cada UGEL, garantiza la calidad de registro de II.EE., Programas e Institutos de Educación Superior.	Cantidad de Instituciones Educativas seleccionadas por criterios de la muestra elaborados por el MED para su validación (Actas de Validación in situ y registro de información en el aplicativo informático SIEMED)	R.M.N°.540-2007-ED, Uso Obligatorio del Código Modular, R.M.N°.0260-2009-ED Normas para el registro de la Creación y Cierre de los Programas No Escolarizados de Educación Inicial, Directiva N°.001-2010-ME/SPE Procedimientos para la Actualización del Padrón de II.EE.	Información estadistica de acuerdo a la realidad de cada UGEL.
			Impulsar el 100% del censo Escolar 2012	(% avance/100%)	Base de datos del Padron de II.EE. Información de finalización del año escolar.	En el año 2013 se ha emitido un boletin estadistico correspondiente al año 2012, a partir alli se ha programado la emisión de otros documentos en adelante.
			Producción de Boletin Estadistico, con información actualizada al año 2012 por la cantidad de 300 ejemplares.	De acuerdo al avance de las impresiones del Boletin en base al 100% programado.		
AREA DE FINANZAS						

GOBIERNO REGIONAL DE HVCA. GERENCIA REGIONAL INFRAESTRUCTURA V° B° Ing. Guillermo Quispe Torres

GOBIERNO REGIONAL HUANCAVELICA REG. PLANEAM. PRES. ACONDICIONAMIENTO TERRITORIAL SUB GERENCIA DE PLANEAMIENTO ESTADISTICA Y ACONDICIONAMIENTO TERRITORIAL

GOBIERNO REGIONAL HUANCAVELICA V° B° ECON. MAXIMO MARINO REQUENA APACCLLA GERENTE REGIONAL DE DESARROLLO ECONÓMICO

GOBIERNO REGIONAL HUANCAVELICA V°B° Ing. Rodan Suárez Gonzales GERENCIA REG. PLAN. Y PR.

Fortalecer las capacidades de gestión en las II.EE., Programas, Redes Educativas, COPRED, UGELs y DREH, promoviendo los espacios de participación en el marco del proceso de descentralización y los Lineamientos de Política Regional.	Mejorar la Gestión Institucional, Gestión Pedagógica y Administrativa a fin de brindar un mejor servicio Educativo	Actualizar los Presupuesto Financieros, Analiticos de Gasto, certificacion Presupuestales del sector Educacion Huancavelica (UGELS, DREH, UNIDAD DE COSTEO) Asesorando,sincerando y fortaleciendo los presupuestos de actividades y Proyectos y/o programas del ambito de intervencion de la DREH.	Formulación total del documento de gestión PAP 2012, para la neuva ejecución del gasto público	Cumplir con la formulación del PAP (01 = 100%).	Directiva N° 075-2012-DREH "Directiva para la formulación y aprobación del presupúiesto analitico de personal (PAP - 2013) para el ejercicio fiscal 2013	Resolución Directoral Regional de aprobación.del PAP 2012, Presupuesto Analitico de Personal 2012
			Lograr la Buena ejecución del presupuesto del sector Educación con la realización de Proyectos optimizando el bienestar del estudiantado Huancavelicano en un 100%	N° de Proyectos por la OPI aprobados del sector (% avance/100%)		
			Realizar el adecuado sinceramiento de los sistemas PAP, NEXUS, MGRRHH, etc para el control adecuado e informacion oportuna al usuario	Cumplir con el sinceramiento y validacion de los sitemas PAP, NEXUS, SIRA, MGRRHH (04 = 100%).	Resolucion Directoral N° 016-2009-EF/76.01, Directiva N° 001-2009-EF/76.01 "Directiva para el uso del Aplicativo, infomatico para el registro centralizado y de planillas de datos de los recursos humanos del sector publico"	Informe de evaluacion al I y II semestre del Plan Operativo Institucional 2012 y Memoria Anual 2012
			Optimizar y garantizar el normal Desarrollo de la ejecucion presupuestal que cumplen las UGELS, de forma descentralizada y con transparencia del sistema administrativo del Sector.	% de ejecucion de presupuesto. (% avance/100%) SIAF - MEF	Resolución Vice Ministerial N° 0114-2012-IN/VGI, Directiva N° 001-2012-IN-DGPP-DPP "Normas y Procedimientos para la Ejecución Presupuestaria 2012"	Informe de evaluacion al I y II semestre del Plan Operativo Institucional 2012 y Memoria Anual 2012
			Garantizar y evaluar el coorecto funcionamiento de los comites de ejecucion presupuetsla en la DREH Y UGELES	Invitacion a los mienbros de la DREH y UGELES en la ejecucion presupuiestal (% de participacion al 100%)	Directiva N° 022-2012-ME/SPE Las funciones especificas del Comité de Gestión Presupuestaria (COGESPRE)	Informe de evaluacion al I y II semestre del Plan Operativo Institucional 2012 y Memoria Anual 2012
			Cumplir con el fortalecimiento de capacidades del personal de la DREH y ser participes en el sector eduacion para una buena administracion publica y Enfoque por Resultados PpR 2013	75 Trabajadores Nombrados, 05 CAS y otros participes de la DREH fortalecidos (% de trabajadores = 100%)	Plan Nacional de Capacitación y Asistencia Técnica en Gestión Pública para el Fortalecimiento de los Gobiernos Regionales y Locales, IV Estrategia General, 4.3. Ejecución a través de alianzas. 61 Artículo 24° de la Ley de Bases de la Descentralización. 62 Artículo 88° de la Ley Orgánica de Gobiernos Regionales.	Informe de evaluacion al I y II semestre del Plan Operativo Institucional 2012 y Memoria Anual 2012
			Realizar la adecuada formulacion del presupuesto 2014 poniendo como margen el ejercicio fiscal 2013 Para una buena toma de decisión.	Ejecucion de S/. 458,717.35 (S/. 458,717.35 = 100%)	Directiva N° 004-2012-EF/50.01 "directiva para la programación y formulación del presupuesto del sector público"	Informe de evaluacion al I y II semestre del Plan Operativo Institucional 2012 y Memoria Anual 2012
JEFATURA DE GESTION INSTITUCIONAL						
Fortalecer las capacidades de gestión en las II.EE., Programas, Redes Educativas, COPRED, UGELs y DREH, promoviendo los espacios de participación en el marco del proceso de descentralización y los Lineamientos de Política Regional.	Mejorar la Gestión Institucional, Gestión Pedagógica y Administrativa a fin de brindar un mejor servicio Educativo	Fomentar la Buena ejecución y formulación de Actividades, Proyectos de inversion del sector finaciados por RO,RDR, Tranferencias y otras partidas y Apoyo a la Gestión de DGI	Fortalecer las capacidades y conocimientos de politicas emitidas por el MEF, MED, DREH, GOB.REG.para una buena Administración Pública	N° politicas y lineamientos del sector (% avance/100%) retroalimentacion al 100%	N° politicas y lineamientos del sector (% avance/100%)	Informe de evaluacion al I y II semestre del Plan Operativo Institucional 2012 y Memoria Anual 2012
			Fortalecer las capacidades y conocimientos de nuestro Personal de Gestion Institucional para la buena atencion al usuario.	12 Administerativos de DGI capacitados al 100% (12 = 100%)	POI DREH 2012 "RGR N° 025"	Informe de evaluacion al I y II semestre del Plan Operativo Institucional 2012 y Memoria Anual 2012
			Gantizar la Buena ejecución del presupuesto asignado a Gestion Institucionmal 2013	Ejecucion de S/. 34,626.82 (S/. 34,626.82 = 100%)	POI DREH 2012 "RGR N° 025"	Informe de evaluacion al I y II semestre del Plan Operativo Institucional 2012 y Memoria Anual 2012
			Garantizar la Buena ejecución del presupuiesto asignado por caja chica en la Gestion Institucionmal 2013	Ejecucion de S/. 2,380.00 (S/. 2,380.00 = 100%)	POI DREH 2012 "RGR N° 025"	Informe de evaluacion al I y II semestre del Plan Operativo Institucional 2012 y Memoria Anual 2012

F2: PROGRAMACIÓN DE ACTIVIDADES

OBJETIVO ESPECÍFICO (1)	ACTIVIDADES (2)	INDICADOR (3)		COSTO REFER. S/. (4)	CRONOGRAMA DE ACTIVIDADES (5)				FTE. FTO (6)	RESPONSABLE (7)
		UNID. MED. (3.1)	META ANUAL (3.2)		I TRIM. (5.1)	II TRIM. (5.2)	III TRIM. (5.3)	IV TRIM (5.4)		
AREA DE PLANIFICACION										

Efectivizar la ejecución del Programa de Ampliacion de Cobertura de los Estudiantes de Educación Básica Regular DREH, en el marco del Presupuesto Por Resultados 2013 - 2016	Seguimiento y monitoreo del Modelo Ampliacion de Cobertura en el marco del PpR, a nivel regional (Generacion de Condiciones)	Visitas	6	1,470.00	1	2	3		R.O.	Planificador
	onsolidado de los Proyectos del Programa Ampliación de Cobertura de la Region en el marco del PpR para el año 2013	Ejecución	1	450.00	1				R.O.	Planificador
AREA DE RACIONALIZACION										
Contribuir a mejorar la calidad de la Educación con la formación de aptitudes, valores y responsabilidades de los diversos programas Educacionales del Sector Educacion, Realizando Actividades, Monitoreos supervision y Articulando el uso adecuado de los documentos de Gestion (POI, POA, TUPA, MAPRO, ROF, MOF,etc), y los Recursos Humanos, Materiales y Financieros del Sector, II.EE, EBR y Educación Superior del ambito de la Direccion Regional de Educación de Huancavelica	Monitorear el proceso de Raciónalización de plazas estrictamente necesarias de las II.EE. (en coordinacion con las UGELs)	Monitoreo	3	420.00		1	1	1	RO	Racionalizador
	Ejecutar el proceso de evaluación de plazas estrictamente necesarias en Educación Superior No Universitario del ambito Regional.	Ejecución	2	420.00		1	1		RO	Racionalizador
	Elaboracion de documentos de gestion TUPA y MAPRO	Gestión	1	7,000.00			1		RO	Racionalizador
AREA DE INFRAESTRUCTURA										
Evaluar las Infraestructuras Educativas dentro del ambito Regional para clasificar las condiciones fisicas existentes de cada una de los ambientes educativos.	Verificacion y Supervicion de Proyectos en ejecucion	Supervisión	3	630.00		1	2		RO	Jeronimo Victor LOPEZ CASAVILCA
	Evaluacion de instituciones Eduactivas y coordinacion con Defensa Civil Gestion de aulas prefabricadas	Evaluacion	4	1,134.00	2	2			RO	Jeronimo Victor LOPEZ CASAVILCA
Mejorar y actualizar el sistema de información Educativas SIED, ingresando datos actualizados en una base de datos de informacion de infraestructura y saneamiento fisico legal.	Actualizacion y Consolidacion Informacion de II.EE. en el sistema de margesi de Bienes del Ministerio de Educacion.	Actualización	1	460.00	1				RO	Jeronimo Victor LOPEZ CASAVILCA
	Capacitacion sobre el mantenimiento preventivo de las Infraestructuras Educativas.	Capacitación	2	1,092.00			1	1	RO	Jeronimo Victor LOPEZ CASAVILCA
AREA DE ESTADISTICA										
Cumplir con la información estadistica y en mérito a las normas emitidas por la Unidad de Estadistica del Ministerio de Educación, manteniendo actualizado las informaciones estadisticas elaborando cartas educativas y otros, con la finalidad de que la producción estadisca sirva como instrumento a los usuarios institucionales, en los niveles de gobierno nacional, regional y local, instituciones públicas y privadas, padres de familia y alumnos, a fin de mejorar las condiciones de servicio educativo en los diferentes niveles y/o modalidades educativos.	Actualizar el Padrón de II.EE. y Programas, de acuerdo a normas de manera permanente osea de enero a diciembre.	Accion	7	1,050.00		3	3	1	RO	Yovana VILCAS QUISPE Estela VIILA DE QUINTANA
	Capacitaciòn y reunión de coordinación con las UGEL's y los Directores de los IESTyP. Sobre el Censo Escolar 2013 (Matricula, docentes y Recursos, Local Escolar y Resultado del Ejercicio Educativo) Arientada a fortalecer las capacidades para el uso de la informaciòn estadistica y en el correcto llenado de las cèdulas censales, (utilizando diversos medios de información).	Capacitación	2	710.00	1	1			RO	Yovana VILCAS QUISPE Estela VIILA DE QUINTANA
	Fortalecimiento de capacidades al personal que labora en el Área de Estadística.	Fortalecimiento	1	720.00		1			RO	Yovana VILCAS QUISPE Estela VIILA DE QUINTANA
	Validaciòn de datos de Ubicaciòn y Estado de Registros de Padron, Proceso mediante el cual el Estadistico de cada UGEL, garantiza la calidad de registro de II.EE., Programas e Institutos de Educación Superior	Accion	2	630.00		1	1	1	RO	Yovana VILCAS QUISPE Estela VIILA DE QUINTANA

GOBIERNO REGIONAL DE HVCA. GERENCIA REGIONAL INFRAESTRUCTURA Vº Bº Ing. Guillermo Quispe Torres

GOBIERNO REGIONAL HUANCAVELICA SUB GERENCIA DE PLANEAMIENTO ESTRATEGICO, ESTADISTICA Y ORDENAMIENTO TERRITORIAL

GOBIERNO REGIONAL HUANCAVELICA Vº Bº ECON. MAXIMO MARINO REQUENA APACO LA GERENTE REGIONAL DE DESARROLLO ECONOMICO

GOBIERNO REGIONAL HUANCAVELICA Vº Bº Ing. Nadan Suárez Gamarra GERENCIA REG. RR.NN. Y M.A.

	Desarrollo del Censo Escolar y estadistica	Accion	2	1,540.00			1	1	RO	Yovana VILCAS QUISPE Estela VIILA DE QUINTANA
AREA DE FINANZAS										
Actualizar los Presupuesto Financieros, Analiticos de Gasto, certificacion Presupuestales del sector Educacion Huancavelica (UGELS, DREH, UNIDAD DE COSTEO) Asesorando,sincerando y fortaleciendo los presupuestos de actividades y Proyectos y/o programas del ambito de intervencion de la DREH.	Asesoramiento y Seguimiento en la elaboración y actualización del PAP 2013, en la DREH y UGELs del ambito Regional.	Acción	1	760.00	1					Norma LLAZA ESPLANA Dina ORDOÑEZ VALLADOLID
	Sinceramiento y Validacion de los Sistemas de gestion NEXUS, SUP, MGRRHH a nivel regional	Acción	0	860.00					RO	Norma LLAZA ESPLANA Dina ORDOÑEZ VALLADOLID
	Monitoreo y Seguimiento de la Ejecucion Presupuestal en las UGEL del ámbito Regional.	Monitoreo	0	840.00					RO	Norma LLAZA ESPLANA Dina ORDOÑEZ VALLADOLID
	Taller para el Fortalecimiento a los Comité de Gestión Presupuestal a nivel regional.	Taller	0	90.00					RO	Norma LLAZA ESPLANA Dina ORDOÑEZ VALLADOLID
	Fortalecimiento de Capacidades de Recursos Humanos	Fortalecimiento	0	820.00					RO	Norma LLAZA ESPLANA Dina ORDOÑEZ VALLADOLID
	Formulacion del Presupuesto para el 2014	Formulación	0	590.00					RO	Norma LLAZA ESPLANA Dina ORDOÑEZ VALLADOLID
JEFATURA DE GESTION INSTITUCIONAL										
Fomentar la Buena ejecución y formulación de Actividades, Proyectos de inversion del sector finaciados por RO,RDR, Tranferencias y otras partidas y Apoyo a la Gestión de DGI	Elaboración y difusión de las politicas aducativas del ambito Regional	Elaboración	2	630.00	1	1			RO	Todo el personal de DGI
	Capacitacion al personal de la direccion de Gestion institucional	Capacitación	1	140.00		1			RO	Todo el personal de DGI
	Apoyo a la gestión y metas DGI	Accion	12	36,639.26	3	3	3	3	RO	Todo el personal de DGI
	Fondos para pagos en efectivo DGI	Accion	4	3,038.56	1	1	1	1	RO	Todo el personal de DGI
				62,133.82						

F5: CONSOLIDADO MENSUALIZADO DEL PRESUPUESTO ESTIMADO PARA EL 2013

PART. ESPEC.	ENE	FEB	MAR	ABR	MAY	JUN	JUL	AGO	SET	OCT	NOV	DIC	TOTAL
2.3.1.3.1.1	0.00	0.00	216.00	0.00	0.00	0.00	216.00	0.00	0.00	216.00	0.00	0.00	648.00
2.3.1.5.1.1	0.00	5,840.00	690.00	0.00	0.00	0.00	190.00	0.00	0.00	0.00	190.00	0.00	6,910.00
2.3.1.5.1.2	0.00	4,118.20	393.89	0.00	0.00	393.89	0.00	0.00	393.89	0.00	0.00	393.89	5,693.76
2.3.1.5.3.1	0.00	0.00	238.00	0.00	0.00	0.00	0.00	0.00	0.00	0.00	0.00	0.00	238.00
2.3.1.5.99.99	0.00	0.00	131.75	0.00	0.00	131.75	0.00	131.75	0.00	0.00	131.75	0.00	527.00
2.3.2.1.2.1	0.00	389.00	946.00	786.00	894.00	555.00	468.00	592.00	492.00	324.00	184.00	100.00	5,730.00
2.3.2.1.2.2	0.00	814.50	1,530.00	932.50	654.50	775.00	704.50	1,040.50	806.50	642.00	306.00	180.00	8,386.00
2.3.2.2.4.4	0.00	0.00	0.00	50.00	60.00	0.00	0.00	0.00	750.00	750.00	0.00	0.00	1,610.00
2.3.2.7.10.1	90.00	300.00	440.00	200.00	200.00	0.00	30.00	0.00	40.00	420.00	0.00	0.00	1,720.00
2.3.2.7.11.99	2,280.09	2,280.09	2,280.09	2,280.09	2,280.09	2,280.09	2,280.09	780.09	780.09	780.09	780.09	780.09	19,861.06
2.3.2.7.2.1	0.00	0.00	0.00	0.00	3,500.00	3,500.00	0.00	0.00	0.00	0.00	0.00	0.00	7,000.00
2.3.2.7.3.2	0.00	0.00	0.00	0.00	0.00	0.00	0.00	0.00	360.00	0.00	0.00	0.00	360.00
2.3.2.7.5.2	150.00	300.00	300.00	300.00	300.00	300.00	300.00	300.00	300.00	300.00	300.00	300.00	3,450.00
TOTAL	**2,520.09**	**14,041.79**	**7,165.73**	**4,548.59**	**7,888.59**	**7,935.73**	**4,188.59**	**2,844.34**	**3,922.48**	**3,432.09**	**1,891.84**	**1,753.98**	**62,133.82**

5.7.5.6. DIRECCIÓN DE GESTIÓN PEDAGÓGICA

F1: ARTICULACIÓN DE OBJETIVOS

OBJETIVOS ESTRATÉGICOS (1)	OBJETIVOS GENERALES (2)	OBJETIVOS ESPECÍFICOS (3)	INDICADOR DE RESULTADO (4)			
			DENOMINACIÓN (4.1)	FORMA DE CALCULO (4.2)	LINEA DE BASE (4.3)	MEDIOS DE VERIFICACIÓN (4.4)
DIRECCION DE GESTION PEDAGOGICA						

GOBIERNO REGIONAL DE HVCA. GERENCIA ... ESTRUCTURA Vº Bº Ing. Guillermo Quispe Torres

GOBIERNO REGIONAL HVCA. REG. PLANEAM. PRES. ACONDICIONAM. TERRITORIAL SUB GERENCIA DE ACONDICIONAMIENTO TERRITORIAL ESTADISTICA Y ACONDICIONAMIENTO TERRITORIAL

GOBIERNO REGIONAL HUANCAVELICA Vº Bº ECON. MAXIMO MARINO REQUENA APAGUI LA GERENTA REGIONAL DE DESARROLLO ECONÓMICO

GOBIERNO REGIONAL HUANCAVELICA GERENCIA ... Vº Bº Ing. Rodan Suárez Gerente

Garantizar el acceso, permanencia y culminación en el sistema educativo de los estudiantes de educación inicial, primaria, secundaria y superior no universitaria, con un servicio educativo de calidad, eficiente, productivo, inclusivo, mejorando gradualmente el desempeño docente.	Asegurar una educación de calidad, inclusiva e intercultural para los niños de 0-5 años de las áreas rurales y urbanas, garantizando el desarrollo de capacidades y habilidades productivas.	Fortalecer el Desarrollo de las Capacidades, conocimientos, desempeño docente adecuado, desarrollo curricular desentralizado y con acceso a la calidad educativa.,	Jornada pedagógica: diversificación curricular con enfoque intercultural, bilingüe, tecnológico-productivo, ambiental e inclusivo	(% implementacion/100%)	Lineamientos para la diversificación curricular Proyecto Educativo Regional Programa Nacional de Capacitación Docente	Informe de evaluacion al I y II semestre del Plan Operativo Institucional 2012 y Memoria Anual 2012
			Fortalecimiento de las instancias de concertación, participación y vigilancia	(% implementacion/100%)		Informe de evaluacion al I y II semestre del Plan Operativo Institucional 2012 y Memoria Anual 2012
			"Encuentro Regional de fortalecimiento de la Gestion Educativa"	(% implementacion/100%)		Informe de evaluacion al I y II semestre del Plan Operativo Institucional 2012 y Memoria Anual 2012
			"Supervisión Educativa Regional, Monitoreo y supervision, movilizaciones de salida de comision"	(% implementacion/100%)		Informe de evaluacion al I y II semestre del Plan Operativo Institucional 2012 y Memoria Anual 2012
			"Monitoreo, Acompañamiento y supervision permanente, general y especializada de Especialistas DREH/UGEL en el marco a la emergencia educativa"	(% implementacion/100%)		Informe de evaluacion al I y II semestre del Plan Operativo Institucional 2012 y Memoria Anual 2012
			"Control del cumplimiento de las horas efectivas de clases a traves de una amplia movilizacion de Especialistas DREH, UGEL, Directores de II.EE. Y Comunidad"	(% implementacion/100%)		Informe de evaluacion al I y II semestre del Plan Operativo Institucional 2012 y Memoria Anual 2012
			"Acompañamiento pedagogico y desarrollo compartido de sesiones de aprendizajes por DGP, AGP y Director"	(% implementacion/100%)		Informe de evaluacion al I y II semestre del Plan Operativo Institucional 2012 y Memoria Anual 2012
			"Campaña Regional por el buen Inicio del Año Escolar 2013"	(% implementacion/100%)		Informe de evaluacion al I y II semestre del Plan Operativo Institucional 2012 y Memoria Anual 2012
AREA DE EDUCACION INICIAL Y ESPECIAL						
Garantizar el acceso, permanencia y culminación en el sistema educativo de los estudiantes de educación inicial, primaria, secundaria y superior no universitaria, con un servicio educativo de calidad, eficiente, productivo, inclusivo, mejorando gradualmente el desempeño docente.	Asegurar una educación de calidad, inclusiva e intercultural para los niños de 0-5 años de las áreas rurales y urbanas, garantizando el desarrollo de capacidades y habilidades productivas.	Fortalecer el Desarrollo de las Capacidades, Conocimientos, actitudes y valores de los niños y niñas menores de 6 años en estado normal o discacitado	Fortalecer las capacidades de los niños y niñas menores de 6 años de nuestra Región para una adecuada formación en un 100%	Adecuada formacion del estudiantado Huancavelicano (% avance/100%)	Lineamientos para la diversificación curricular Proyecto Educativo Regional Programa Nacional de Capacitación Docente	Evaluación Trimestrales del avance en formacion del eduacando Huancavelicano 2012
AREA: TECNOLOGIAS EDUCATIVAS						
Promover el conocimiento y práctica de la ciencia y tecnología, la cultura y los deportes.	Garantizar el desarrollo de la investigación científica y tecnológica para el desarrollo de capacidades.	Propiciar Capacidades en el uso pedagogico de las TICs, en las Instituciones Educativas y Programas del ambito regional	"Taller de Capacitaciòn de Soporte Tecnico preventivo a las Aulas de Innovacion, Laptop XO, Antenas Vsat e Internet ADSL IP"	2400 II.EE. Comprometidas con las Sesiones/actividades de aprendizaje con TIC.	Lineamientos para la diversificación curricular 2012 Directivas de la DIGETE- MED	Informes de Sesiones de aprendizaje con aplicación de las TIC, en las diferentes areas curriculares Iinformes sobre Integración de las TIC en los documentos de planificación
			"Concurso de interaprendizaje de software de las AIP Y CRT"			
			Incentivar en todas las II.EE. De la Región Sesiones/actividades de aprendizaje con TIC en un 100%.			
AREA: NIVEL PRIMARIA						
Garantizar el acceso, permanencia y culminación en el sistema educativo de los estudiantes de educación inicial, primaria, secundaria y superior no universitaria, con un servicio educativo de calidad, eficiente, productivo, inclusivo, mejorando gradualmente el desempeño docente.	Garantizar que todos los niños, concluyan una educación primaria de calidad.	Intercambiar experiencias en la elaboración de materiales educativos en el marco de la EIB.	Garantizar la inserción de materiales Educativos niños de educación primaria rural para desarrollar eficientes capacidades comunicativas en un 100%.	Nª de materiales insertados en los niños de Educación Primaria Rural (% avance/100%)	Proyección de Acompañamiento Pedagógico 2012.	Informe sobre calidad educativa de la Región de Educación de Huancavelica 2012
		Estimular la participación comprometida de los estudiantes y tutores de la lengua Nativa (Quechua) para elevar el nivel de comprension y habla de nuestro idioma materna	Sensibilización en los estudiantes de educación primaria con el Habla del lenguaje Quechua para un desempeño eficiente cumpliendo el 100%.	Nº de estudiantes sensibilizados con el Habla del idioma marterno (Nº*100/100)	Lineamientos para la diversificación curricular 2012 Proyecto Educativo Regional 2012 Programa Nacional de Capacitación Docente 2012	Informe de evaluación semestral del avance de la Aplicación del idioma materno 2012.

GOBIERNO REGIONAL DE HVCA V° B° Ing. Guillermo Quispe Torres

GOBIERNO REGIONAL GR. REG. PLANEAM. PRES. ACONDICIONAMIENTO TERRITORIAL SUBGERENCIA DE PRESUPUESTO ESTRATEGIA ESTRUCTURA

GOBIERNO REGIONAL HUANCAVELICA V° B° ECON. MAXIMO MARINO REQUENA APACCILLA GERENTE REGIONAL DE DESARROLLO ECONOMICO

GOBIERNO REGIONAL HUANCAVELICA V°B° Ing. Rodas Suárez Gonzales

AREA DE EDUCACION SECUNDARIA						
Garantizar el acceso, permanencia y culminación en el sistema educativo de los estudiantes de educación inicial, primaria, secundaria y superior no universitaria, con un servicio educativo de calidad, eficiente, productivo, inclusivo, mejorando gradualmente el desempeño docente.	Brindar a los adolescentes y jóvenes una educación secundaria de calidad, que satisfaga sus necesidades básicas de aprendizaje y formación en valores, que los prepare para la vida y el ejercicio de la ciudadanía.	Garantizar la correcta enseñanza de los Docentes de Educación Secundaria en la Región	Desarrollar estrategias de nuevos procesos de Aprendizaje en los estudiantes de educación secundaria para un desempeño eficiente en un 100%..	Nº de estrategias aplicadas en la Educación Secundaria (% avance al 100%)	Programa Nacional de Capacitación Docente 2012	Informe de evaluación Semestral de las estrategias Aplicadas a la Educación Secundaria 2012.
		Elevar el nivel de competencia de los docentes y estudiantes de la Región Huancavelica	Lograr capacitar en su totalidad a los Docentes de Educación Secundaria para un acorrecta enseñanza en los alumnos Huancavelicanos	Nº de docentes capacitados (% de docentes capacitados al 100%)	Proyección de Acompañamiento Pedagógico 2012	Alumnos con mejores conocimientos en sociedad evaliaciones semestrales de rendimiento academico
		Fortalecer capacidades y Enfoques ambientales a los Docentes y alumnos a fin de desarrollar con los estudiantes conciencia en la mejora de la calidad de vida	Desarrollar sesiones de aprendizaje eficiente a Docentes y Estudiantes de educación secundaria en la importancia del aprendizaje en un 10%	Nº de sesiones aplicativas a docentes y alumnos	Proyección de Acompañamiento Pedagógico 2012	Informe de evaluación semestrales de logros con la seciones aplicativas 2012
PROGRAMAS: TUTORIA Y ORIENTACION EDUCATIVA						
Garantizar el acceso, permanencia y culminación en el sistema educativo de los estudiantes de educación inicial, primaria, secundaria y superior no universitaria, con un servicio educativo de calidad, eficiente, productivo, inclusivo, mejorando gradualmente el desempeño docente.	Brindar a los adolescentes y jóvenes una educación secundaria de calidad, que satisfaga sus necesidades básicas de aprendizaje y formación en valores, que los prepare para la vida y el ejercicio de la ciudadanía.	Garantizar y Fortalecer los derechos Humanos y prevención de la violencia familiar en las II.EE. De nuestra Región	Sensibilizar y Fortalecer los derechos Humanos y Violencia Familiar en todas las II.EE. De nuestra región	2400 II.EE. Comprometidas en minimizar estos abusos	Lineamientos para la diversificacion curricular	Informes Semestrales del avance que ocasionara las capacitaciones en el afan de disminuir el maltrato familiar en la región
		Minimizar indices de Abuso Sexual Infantil y fortalecer la educación Sexual	Aplicar estrategias de erradicación del Abuso sexual infantil en la Región	Nº de estrategias aplicadas en la erradicación de abuso sexual (% avance al 100%)	Proyecto Educativo Regional	Informes Semestrales de cuanto porcentaje se disminuido en el abuso sexual.
AREA: INVESTIGACION, PROGRAMAS Y PROYECTOS DE INVESTIGACION						
Fortalecer las capacidades de gestión en las II.EE., Programas, Redes Educativas, COPRED, UGELs y DREH, promoviendo los espacios de participación en el marco del proceso de descentralización y los Lineamientos de Política Regional.	Mejorar la Gestión Institucional, Gestión Pedagógica y Administrativa a fin de brindar un mejor servicio Educativo	Fortalecer el desarrollo de la creatividad y la investigación para la formulación de Proyectos Productivos	Curso de formulación de proyectos de innovacion e investigacion educativa a nivel de equipos innovadores provinciales	(% avance/100%) de los proyectos productivos	Plan Nacional de Investigación Reglamento del Sistema Nacional de Inversión Públicoa (D.S.Nº 102-2007-EF) Proyecto Educativo Regional 2012 Lineamientos para la diversificación curricular 2012 Plan regional de Investigación 2012	Informe de evaluación de cuantos proyectos se vienen implementando en el sector
			Maximizar el 100% de los Cursos de formulación de proyectos productivos a nivel de equipos innovadores provinciales	(% avance/100%) de los proyectos productivos		
AREA: BIBLIOTECA						
Fortalecer las capacidades de gestión en las II.EE., Programas, Redes Educativas, COPRED, UGELs y DREH, promoviendo los espacios de participación en el marco del proceso de descentralización y los Lineamientos de Política Regional.	Mejorar la Gestión Institucional, Gestión Pedagógica y Administrativa a fin de brindar un mejor servicio Educativo	Propiciar el uso óptimo de los servicios de las bibliotecas a la comunidad colectiva de todas las II.EE.del ambito Regional	Capacitar a todas II.EE. Del ambito regional en el uso adecuado del materia bibliografico en un 100%	Nº de bibliotecarios capacitados (Nº*100/100)	Plan Nacional de Investigación Reglamento del Sistema Nacional de Inversión Públicoa (D.S.Nº 102-2007-EF) Proyecto Educativo Regional 2012 Lineamientos para la diversificación curricular 2012 Plan regional de Investigación 2012	Informes Trimestrales del Buen uso de materiales educativos reportados por las II.EE. De la Región
		Impulsar el cambio con experiencias exitosas para un mejor servicio	Maximizar el cambio de experiencias exitosas para rescatar las activiudades mas importantes y poderlos canalizar y poderlos aplicar en las II.EE en un 100%	(% avance al 100%)		Informe Anual de los cambios de experiencia
AREA: RECREACION, EDUCACION Y DEPORTE						
Promover el conocimiento y práctica de la ciencia y tecnología, la cultura y los deportes.	Fomentar la práctica deportiva y recreativa de la población en el ámbito de la Región de Huancavelica y mejorar el nivel competitivo de nuestros deportistas en las competencias que se desarrollen.	Fortalecer y mejorar el Area de Educación Fisica en la Región	Capacitar a los docentes de Educación Fisica en el cumplimiento del desarrollo corporal educativo en un 100%	Nº de Docentes capacitados (Nº*100/100)	Prespectivas emprendedoras del juego y recreacion de compañeros de trabajo en pro del bienestar del desarrollo fisico corporal de los trabajadores de DREH.	Informe de Evaluacion semestral de la buena salud coorporal de los estudiantes del ambito regional 2012
		Desarrollar la Práctica deportiva de los futuros profesionales de las II.EE. del ámbito Regional.	Insentivar la practica del Deporte en sus distintas modalidades a los futuros profesionales en un 100%	2400 II.EE comprometidas con la practica del deporte.		Informe de Evaluacion semestral de II.EE.que han incorporado la practica del deporte 2012
		Propiciar la práctica de la actividad deportiva en los trabajadores administrativos del ámbito de la Sub Gerencia educativa.	Afianzamiento y espiritu de compañerismo entre Funcionarios Publicos para unas buenas RR.HH.PP. En un 100%	Nº de funcionarios públicos participantes en este evento (Nº*100/100)		Informe de Evaluacion Anual de administrativos participantes de las Sub Gerencias 2012
AREA: SERVICIO EDUCATIVO Y CULTURA						

GOBIERNO REGIONAL DE HVCA. GERENCIA REGIONAL INFRAESTRUCTURA V°B° Ing. Guillermo Quispe Torres

GOBIERNO REGIONAL GR. REG. PLANEAM. PRES. ACONDICIONAMIENTO TERRITORIAL SUB GERENCIA DE PLANEAMIENTO ESTRATEGICO Y ACONDICIONAMIENTO TERRITORIAL HUANCAVELICA

GOBIERNO REGIONAL V° B° ECON. MAXIMO MARINO REQUENA APACCLLA GERENTE REGIONAL DE DESARROLLO ECONOMICO HUANCAVELICA

GOBIERNO REGIONAL HUANCAVELICA V°B° Ing. Rodan Salazar Gerente GERENCIA REG. FOM. Y DES.

Garantizar el acceso, permanencia y culminación en el sistema educativo de los estudiantes de educación inicial, primaria, secundaria y superior no universitaria, con un servicio educativo de calidad, eficiente, productivo, inclusivo, mejorando gradualmente el desempeño docente.	Garantizar que todos los niños, concluyan una educación primaria de calidad.	Estimular la sensibilidad, la creación artística, literaria y las capacidades de comunicación en las II.EE..	Desarrollar e incentivar a los Estudiantes en la creación artistica en las II.EE. De la región para su desempeño eficiente en un 100%	Nº de producciones artsiticas de los alumnos creativos (Nº*100/100)	Plan Nacional de Investigación Reglamento del Sistema Nacional de Inversión Públicoa (D.S.Nº 102-2007-EF) Proyecto Educativo Regional 2012 Lineamientos para la diversificación curricular 2012 Plan regional de Investigación 2012	Informe de evaluación Anual de alumnos creativos en artistica , producción de texto y desarrollo intelectual 2012
		Promover la ciencia, tecnología y la innovación entre los profesores y alumnos de las I.E. de los niveles Inicial, Primaria y Secundaria.	Desarrollar e incentivar a los Estudiantes en la creación cientifica y tecnologica en las II.EE. De la región para su desempeño eficiente en un 100%	Nº de producciones cientificas y tecnologicas de los alumnos creativos (Nº*100/100)		Informe de evaluación Anual de alumnos creativos en ciencia y tecnologia 2012
APOYO A LA GESTION PEDAGOCICA						
Garantizar el acceso, permanencia y culminación en el sistema educativo de los estudiantes de educación inicial, primaria, secundaria y superior no universitaria, con un servicio educativo de calidad, eficiente, productivo, inclusivo, mejorando gradualmente el desempeño docente.	Garantizar que todos los niños, concluyan una educación primaria de calidad.	Implementar los Sistemas Administrativas, mejorar los procesos y funciones , medir y comparar permanentemente los resultados.	Desarrollar e incentivar a los Estudiantes en la creación artistica en las II.EE. De la región para su desempeño eficiente en un 100%	Nº de producciones artsiticas de los alumnos creativos (Nº*100/100)	Plan Nacional de Investigación Reglamento del Sistema Nacional de Inversión Públicoa (D.S.Nº 102-2007-EF) Proyecto Educativo Regional 2012 Lineamientos para la diversificación curricular 2012 Plan regional de Investigación 2012	Informe de evaluación Anual de alumnos creativos en artistica , producción de texto y desarrollo intelectual 2012

F2: PROGRAMACIÓN DE ACTIVIDADES

OBJETIVO ESPECÍFICO (1)	ACTIVIDADES (2)	INDICADOR (3)		COSTO REFER. S/. (4)	CRONOGRAMA DE ACTIVIDADES (5)				FTE. FTO (6)	RESPONSABLE (7)
		UNID. MED. (3.1)	META ANUAL (3.2)		I TRIM. (5.1)	II TRIM. (5.2)	III TRIM. (5.3)	IV TRIM (5.4)		
GESTION REDAGOGICA										
Fortalecer el Desarrollo de las Capacidades, conocimientos, desempeño docente adecuado, desarrollo curricular desentralizado y con acceso a la calidad educativa.,	Jornada pedagógica: diversificación curricular con enfoque intercultural, bilingüe, tecnológico-productivo, ambiental e inclusivo	Jornada	1	1,502.00	1				R.O.	Equipo de GESTION PEDAGOGICA
	Fortalecimiento de las instancias de concertación, participación y vigilancia	Fortalecimiento	1	730.00		1			R.O.	Equipo de GESTION PEDAGOGICA
	"Encuentro Regional de fortalecimiento de la Gestion Educativa"	Talleres	1	1,650.00	1				R.O.	Equipo de GESTION PEDAGOGICA
	"Supervisión Educativa Regional, Monitoreo y supervision, movilizaciones de salida de comision"	Supervición	40	8,400.00	10	10	10	10	R.O.	Equipo de GESTION PEDAGOGICA
	"Monitoreo, Acompañamiento y supervision permanente, general y especializada de Especialistas DREH/UGEL en el marco a la emergencia educativa"	Monitoreo	1	4,200.00			1		R.O.	Equipo de GESTION PEDAGOGICA
	"Control del cumplimiento de las horas efectivas de clases a traves de una amplia movilizacion de Especialistas DREH, UGEL, Directores de II.EE. Y Comunidad"	Accion	1	4,200.00		1			R.O.	Equipo de GESTION PEDAGOGICA
	"Acompañamiento pedagogico y desarrollo compartido de sesiones de aprendizajes por DGP, AGP y Director"	Acompañamiento	2	4,200.00	2				R.O.	Equipo de GESTION PEDAGOGICA
	"Campaña Regional por el buen Inicio del Año Escolar 2013"	Campaña	1	1,050.00				1	R.O.	Equipo de GESTION PEDAGOGICA
EDUCACION INICIAL Y ESPECIAL										
Fortalecer el Desarrollo de las Capacidades, Conocimientos, actitudes y valores de los niños y niñas menores de 6 años en estado normal o discacitado	"Taller: Elaboración, Uso y Manejo de Materiales Educativos y Cuadernos de Trabajo"	Talleres	1	1,150.00	1				RO	ESPECIALISTA DE INICIAL
AREA DE TECNOLOGIAS EDUCATIVAS										

GOBIERNO REGIONAL DE HVCA. GERENCIA DE INFRAESTRUCTURA Vº Bº Ing. Guillermo Quispe Torres

GOBIERNO REGIONAL REG. PLANEAM. PRES. ACONDICIONAMIENTO TERR. SUB GERENCIA DE PLANEAMIENTO ESTRATEGICO Y ESTADISTICA Y ACONDICIONAMIENTO TERRITORIAL

GOBIERNO REGIONAL HUANCAVELICA Vº Bº ECON. MAXIMO MARINO RENGIFO APAGSILLA GERENTE REGIONAL DE DESARROLLO ECONOMICO

GOBIERNO REGIONAL HUANCAVELICA GERENCIA Vº Bº Ing. Rodan Suárez Gonzales

Propiciar Capacidades en el uso pedagogico de las TICs, en las Instituciones Educativas y Programas del ambito regional	"Taller de Capacitación de Soporte Tecnico preventivo a las Aulas de Innovacion, Laptop XO, Antenas Vsat e Internet ADSL IP"	Taller	1	200.00		1			R.O.	ESPECIALISTA DE TECNOLOGIAS
	"Concurso de interaprendizaje de software de las AIP Y CRT"	Accion	1	315.00				1	R.O.	ESPECIALISTA DE TECNOLOGIAS
	"Taller de interaprendizaje de la Integración de las TICs. en el proceso de enseñanza - aprendizaje utilizando los equipos informaticos implementados a las II.EE. XO,ROBOTICA"	Accion	1	7,175.00		1			R.O.	ESPECIALISTA DE TECNOLOGIAS
EDUCACION PRIMARIA										
Intercambiar experiencias en la elaboración de materiales educativos en el marco de la EIB.	"V Tinkuy Cultural Regional "Takiymantawan willakuymanta", en lengua originaria (quechua) y castellano"	Concurso	1	1,014.00			1		R.O.	ESPECIALISTA DE PRIMARIA
Estimular la participación comprometida de los estudiantes y tutores de la lengua Nativa (Quechua) para elevar el nivel de comprension y habla de nuestro idioma materna	"Concurso Regional de elaboración de materiales educativos con enfoque EIB"	Evento	1	180.00				1	R.O.	ESPECIALISTA DE PRIMARIA
EDUCACION SECUNDARIA										
Garantizar la correcta enseñanza de los Docentes de Educación Secundaria en la Región	"Movilización por el Aprendizaje"	Olimpiada	1	857.50				1	R.O.	ESPECIALISTA DE SECUNDARIA
Elevar el nivel de competencia de los docentes y estudiantes de la Región Huancavelica	"Taller sobre uso y manejo de Instrumentos de Laboratorio"	Evento	2	756.00		1	1		R.O.	ESPECIALISTA DE SECUNDARIA
Fortalecer capacidades y Enfoques ambientales a los Docentes y alumnos a fin de desarrollar con los estudiantes conciencia en la mejora de la calidad de vida	"Evaluación de la aplicación del enfoque ambiental a nivel institucional, local y regional"	Evaluacion	2	756.00		1	1		R.O.	ESPECIALISTA DE SECUNDARIA
PROGRAMAS: TUTORIA Y ORIENTACION EDUCATIVA										
Garantizar y Fortalecer los derechos Humanos y prevención de la violencia familiar en las II.EE. De nuestra Región	Taller de Capacitacion sobre Derechos Humanos y Prevencion de la Violencia Familiar	Taller	1	1,000.00		1			R.O.	Luis Antonio Breña Turco
Minimizar indices de Abuso Sexual Infantil y fortalecer la educación Sexual	Seminario Taller:Salud Reproductiva y Prevencion del Abuso Sexual Infantil	Taller	1	875.00			1		R.O.	Luis Antonio Breña Turco
AREA DE INVESTIGACION, PROGRAMAS Y PROYECTOS EDUCATIVOS										
Fortalecer el desarrollo de la creatividad y la investigación para la formulación de Proyectos Productivos	Curso de formulación de proyectos de innovacion e investigacion educativa a nivel de equipos innovadores provinciales	Accion	1	2,325.00		1			R.O.	ESPECIALISTA DE PROYECTOS
	Capacitación Tecnico Pedagógica en Investigación - Acción, Proyectos de Inversión y Productiva.	Accion	1	2,291.00		1			R.O.	ESPECIALISTA DE PROYECTOS
AREA: BIBLIOTECA										
Propiciar el uso óptimo de los servicios de las bibliotecas a la comunidad colectiva de todas las II.EE.del ambito Regional	I Taller de capacitación para Especialistas responsables del Area de Biblioteca y CRE de las UGELs	Taller	1	1,404.00		1			R.O.	Belen Melchora Donaires Cuba
Impulsar el cambio con experiencias exitosas para un mejor servicio	III Encuentro de Bibliotecarios y Directores	Taller	1	1,600.00			1		R.O.	Belen Melchora Donaires Cuba
AREA DE RECREACION EDUCATIVA Y DEPORTE										

GOBIERNO REGIONAL DE HVCA. Vº Bº Ing. Guillermo Quispe Torres GERENCIA REGIONAL INFRAESTRUCTURA

GOBIERNO REGIONAL HUANCAVELICA SUB GERENCIA DE PLANEAM. PRES. ACONDICIONAMIENTO TERRITORIAL

GOBIERNO REGIONAL Vº Bº ECON. MAXIMO MARINO REQUENA APACCLLA GERENTE REGIONAL DE DESARROLLO ECONOMICO HUANCAVELICA

GOBIERNO REGIONAL HUANCAVELICA V°B° Ing. Ruben Suárez Gonzales

Fortalecer y mejorar el Area de Educación Fisica en la Región	Juegos nacionales deportivos escolares	Taller	1	2,870.00		1			R.O.	ESPECIALISTA DE EDUCACION FISICA
Desarrollar la Práctica deportiva de los futuros profesionales de las II.EE. del ámbito Regional.	Juegos de iniciacion deportiva	Campeonato	1	700.00			1		R.O.	ESPECIALISTA DE EDUCACION FISICA
Propiciar la práctica de la actividad deportiva en los trabajadores administrativos del ámbito de la Sub Gerencia educativa.	Juegos de confraternidad deportiva trabajadores administrativos sede Acobamba 2012	Campeonato	1	864.00			1		R.O.	ESPECIALISTA DE EDUCACION FISICA
AREA DE SERVICIOS EDUCATIVOS Y CULTURA										
Estimular la sensibilidad, la creación artística, literaria y las capacidades de comunicación en las II.EE..	"Juegos Florales Artísticos Escolares" (JFAE– 2012)	Concurso	1	2,810.00			1		R.O.	ESPECIALISTA DE ASEC
Promover la ciencia, tecnología y la innovación entre los profesores y alumnos de las I.E. de los niveles Inicial, Primaria y Secundaria.	"XXII Feria Escolar Nacional de Ciencia, Tecnología e Innovacion Tecnologica" – (XXII FENCYT- 2012)	Concurso	1	985.00			1		R.O.	ESPECIALISTA DE ASEC
APOYO A LA GESTION Y METAS DE DGP										
Implementar los Sistemas Administrativas, mejorar los procesos y funciones , medir y comparar permanentemente los resultados.	APOYO A LA GESTION Y METAS DE DGP	Gestión	4	47,496.87	1	1	1	1	R.O.	Direccion de Gestion Administrativa

103,556.37

F5: CONSOLIDADO MENSUALIZADO DEL PRESUPUESTO ESTIMADO PARA EL 2011

PART. ESPEC.	ENE	FEB	MAR	ABR	MAY	JUN	JUL	AGO	SET	OCT	NOV	DIC	TOTAL
2.3.1.5.1.1	0.00	13,200.00	0.00	0.00	0.00	0.00	0.00	0.00	864.00	0.00	0.00	0.00	14,064.00
2.3.1.5.1.2	0.00	6,078.00	730.34	60.00	0.00	730.34	0.00	730.34	0.00	0.00	730.34	0.00	9,059.37
2.3.1.5.3.1	0.00	0.00	100.00	0.00	0.00	100.00	0.00	100.00	0.00	0.00	100.00	0.00	400.00
2.3.1.9.1.2	0.00	0.00	200.00	0.00	0.00	0.00	0.00	0.00	360.00	0.00	0.00	0.00	560.00
2.3.1.99.1.4	0.00	0.00	0.00	0.00	2,370.00	0.00	0.00	300.00	1,050.00	0.00	515.00	0.00	4,235.00
2.3.2.1.2.1	140.00	308.00	1,064.00	1,064.00	1,204.00	1,204.00	1,204.00	1,204.00	1,498.00	1,204.00	644.00	644.00	11,382.00
2.3.2.1.2.2	210.00	462.00	1,848.00	1,344.00	2,058.00	1,806.00	2,184.00	2,058.00	2,058.00	1,806.00	966.00	966.00	17,766.00
2.3.2.2.4.2	0.00	200.00	200.00	50.00	0.00	0.00	0.00	0.00	0.00	0.00	0.00	0.00	450.00
2.3.2.2.4.4	0.00	350.00	1,250.00	1,850.00	500.00	0.00	0.00	240.00	800.00	0.00	62.50	0.00	5,052.50
2.3.2.7.1.99	0.00	0.00	0.00	0.00	500.00	0.00	0.00	400.00	0.00	0.00	0.00	0.00	900.00
2.3.2.7.10.1	0.00	0.00	1,850.00	11,289.00	500.00	0.00	875.00	1,360.00	2,305.00	180.00	595.00	0.00	18,954.00
2.3.2.7.11.99	671.14	1,618.76	1,618.75	2,074.76	1,618.76	1,618.76	1,618.76	1,618.76	1,618.76	1,618.76	1,618.76	1,618.76	18,933.50
2.3.2.7.5.2	150.00	150.00	150.00	150.00	150.00	150.00	150.00	150.00	150.00	150.00	150.00	150.00	1,800.00
TOTAL	**1,171.14**	**22,366.76**	**9,011.09**	**17,881.76**	**8,900.76**	**5,609.10**	**6,031.76**	**8,161.10**	**10,703.76**	**4,958.76**	**5,381.60**	**3,378.76**	**103,556.37**

ACTIVIDADES NO FINANCIADAS Y PROGRAMADAS PARA ATENDER POR TRANFERENCIAS Y/O DONACIONES

F1: ARTICULACIÓN DE OBJETIVOS

OBJETIVOS ESTRATÉGICOS (1)	OBJETIVOS GENERALES (2)	OBJETIVOS ESPECÍFICOS (3)	INDICADOR DE RESULTADO (4)			
			DENOMINACIÓN (4.1)	FORMA DE CALCULO (4.2)	LINEA DE BASE (4.3)	MEDIOS DE VERIFICACIÓN (4.4)
Fortalecer las capacidades de gestión en las II.EE., Programas, Redes Educativas, COPRED, UGELs y DREH, promoviendo los espacios de participación en el marco del proceso de descentralización y los Lineamientos de Política Regional.	Mejorar la Gestión Institucional, Gestión Pedagógica y Administrativa a fin de brindar un mejor servicio Educativo	Garantizar el fortalecimiento de los documentos técnico - pedagógicos y Curriculum de los docentes en la Región	Capacitar a los docentes y directores aplicando resoluciones de felicitacion, certificacón e incentivos para una efectiva enseñamza en los alumnos en un 100%	Nº de incentivos a los Docentes que se esforzaron en el año 2012	Lineamientos para la diversificación curricular 2012 Proyecto Educativo Regional 2012 Programa Nacional de Capacitación Docente 2012	Informe de evaluacion Anual Dde los logros alcanzados con esta estrategia de incentivos 2012

F2: PROGRAMACIÓN DE ACTIVIDADES

OBJETIVO ESPECÍFICO (1)	ACTIVIDADES (2)	INDICADOR (3)		COSTO REFER. S/. (4)	CRONOGRAMA DE ACTIVIDADES (5)				FTE. FTO (6)	RESPONSABLE (7)
		UNID. MED. (3.1)	META ANUAL (3.2)		I TRIM. (5.1)	II TRIM. (5.2)	III TRIM. (5.3)	IV TRIM (5.4)		

GOBIERNO REGIONAL DE HVCA. Vº Bº Ing. Guillermo Quispe Torres GERENCIA REGIONAL DE ESTRUCTURA

GOBIERNO REGIONAL PLANEAM. PRES. REGIONAL SUB GERENCIA DE PLANEAMIENTO ESTADISTICA Y TRANSFERENCIA

GOBIERNO REGIONAL Vº Bº ECON. MAXIMO MARINO REQUENA APACOLLA GERENTE REGIONAL DE DESARROLLO ECONÓMICO HUANCAVELICA

GOBIERNO REGIONAL HUANCAVELICA Vº Bº Ing. Aladan Surinos Garatea

Garantizar el fortalecimiento de los documentos técnico - pedagógicos y Curriculum de los docentes en la Región	Expoferia Regional de EPT	Actividad	1	4,990.00			1		S/F	DGP
	Foro sobre Realidad Regional de los CEBA	Actividad	1	2,750.00		1			S/F	DGP
	" Taller sobre uso y manejo de instrumentos de laboratorio en las sesiones de aprendizaje"	Taller	1	4,284.00		1			S/F	DGP
	Capacitacion regional en educacion productiva para especialistas, profesores de educacion para el trabajo y directores de las UGELs.	Capacitacion	1	7,410.00		1			S/F	DGP
	Edición de la Revista Pedagógica de los Institutos Superiores del Ambito Regional.	Unidad	1	1,950.00		1			S/F	DGP
	Feria de Materiales Educativos para la Produción de Textos	Concurso	1	1,718.00			1		S/F	DGP
	Feria de Emprendedores de Creatividad Técnologica.	Concurso	1	18,455.00			1		S/F	DGP
				41,557.00						

F5: CONSOLIDADO MENSUALIZADO DEL PRESUPUESTO ESTIMADO PARA EL 2013

PART. ESPEC.	ENE	FEB	MAR	ABR	MAY	JUN	JUL	AGO	SET	OCT	NOV	DIC	TOTAL
2.3.1.5.1.1	0.00	0.00	0.00	0.00	0.00	0.00	0.00	0.00	660.00	0.00	0.00	0.00	660.00
2.3.1.5.1.2	0.00	0.00	0.00	280.00	0.00	0.00	0.00	0.00	60.00	0.00	0.00	0.00	340.00
2.3.2.1.2.1	0.00	0.00	0.00	200.00	0.00	0.00	0.00	0.00	16,380.00	0.00	0.00	0.00	16,580.00
2.3.2.1.2.2	0.00	0.00	0.00	0.00	4,284.00	0.00	0.00	0.00	0.00	0.00	0.00	0.00	4,284.00
2.3.2.2.3.1	0.00	0.00	0.00	100.00	0.00	0.00	0.00	0.00	0.00	0.00	0.00	0.00	100.00
2.3.2.2.4.2	0.00	0.00	0.00	100.00	0.00	0.00	0.00	0.00	0.00	0.00	0.00	0.00	100.00
2.3.2.2.4.4	0.00	0.00	0.00	2,370.00	0.00	950.00	0.00	0.00	540.00	0.00	0.00	0.00	3,860.00
2.3.2.7.1.99	0.00	0.00	0.00	0.00	0.00	0.00	0.00	0.00	490.00	0.00	0.00	0.00	490.00
2.3.1.9.1.99	0.00	0.00	0.00	0.00	0.00	0.00	0.00	0.00	3,962.00	0.00	0.00	0.00	3,962.00
2.3.2.7.10.1	0.00	0.00	0.00	6,000.00	0.00	1,800.00	0.00	0.00	2,871.00	0.00	0.00	0.00	10,671.00
2.3.2.7.11.99	0.00	0.00	0.00	310.00	0.00	0.00	0.00	0.00	200.00	0.00	0.00	0.00	510.00
TOTAL	**0.00**	**0.00**	**0.00**	**9,360.00**	**4,284.00**	**2,750.00**	**0.00**	**0.00**	**25,163.00**	**0.00**	**0.00**	**0.00**	**41,557.00**

5.7.6. DIRECCIÓN REGIONAL DE VIVIENDA, CONSTRUCCIÓN Y SANEAMIENTO

F1: ARTICULACIÓN DE OBJETIVOS

OBJETIVOS ESTRATÉGICOS (1)	OBJETIVOS GENERALES (2)	OBJETIVOS ESPECÍFICOS (3)	INDICADOR DE RESULTADO (4)			
			DENOMINACIÓN (4.1)	FORMA DE CALCULO (4.2)	LINEA DE BASE (4.3)	MEDIOS DE VERIFICACIÓN (4.4)
Mejorar la Calidad de la Gestion Institucional.	Fortalecer la capacidad de intervención Institucional de manera sostenida de la Dirección Regional de Vivienda, Construcción y Saneamiento-Huancavelica en la Región.	Mejorar la eficacia de la Gestión Institucional	Porcentaje de cumplimiento de metas anualizadas	Nro de Metas Ejecutadas/Metas Programadas X 100	0.00%	Informes de Gestion, Evaluacion de desempeño, Memoria Anual.
Desarrollar la infraestructura de vivienda, construcción y saneamiento.		Reducir el procentaje de viviendas que no tienen acceso al sanemaiento básico.	Porcentaje de viviendas con acceso al agua potable dentro de la vivienda.	Nro de Viviendas con Acceso a Agua Potable dentro de la Vivienda/Total de Viviendas x 100	25.37%	Solicitudes de GL , Informe Tecnico de Asistencia Tecnicas Atendidas, Diagnostico de acceso a Agua en la Region
			Porcentaje de viviendas con acceso al desague dentro de la vivienda	Nro de Viviendas con Acceso a Desague dentro de la Vivienda /Total de Viviendas x 100	13.41%	Solicitudes de GL , Informe Tecnico de Asistencia Tecnicas Atendidas, Diagnostico de acceso a Agua en la Region
		Minimizar el porcentaje de viviendas a ser afectadas por fenómenos naturales.	Porcentaje de viviendas afectadas ante desastres.	Nro de Viviendas afectadas/Total de Viviendas x 100	83.10%	Diagnosticos de Localidades a Intervenir, Informe Tecnico
		Incrementar el porcentaje de localidades con planes de desarrollo urbano y esquemas de ordenamiento urbano	Porcentaje de Localidades con planes de desarrollo urbano y esquemas de ordenamiento urbano	Nro de Localidades Intervenidas con planes y esquemas Aprobados/Total de Localidades x 100	4.61%	Ordenanzas emitidas sobre la aprobacion de los EOU, Informe Tecnico DVU

F2: PROGRAMACIÓN DE ACTIVIDADES

OBJETIVO ESPECÍFICO (1)	ACTIVIDADES (2)	INDICADOR (3)		COSTO REFER. S/. (4)	CRONOGRAMA DE ACTIVIDADES (5)				FTE. FTO (6)	RESPONSABLE (7)
		UNID. MED. (3.1)	META ANUAL (3.2)		I TRIM. (5.1)	II TRIM. (5.2)	III TRIM. (5.3)	IV TRIM (5.4)		

Mejorar la eficacia de la Gestión Institucional	Gestion de Administracion, Monitoreo, Supervicion de la Direccion	Acciones Ejecutadas	12	28,362.90	3	3	3	3	R.O.	Direccion Regional
Reducir el procentaje de viviendas que no tienen acceso al sanemaiento básico.	Fortalecimiento de capacidades a gobiernos locales para la adecuada prestación de servicios de saneamiento con transferencia de tecnologías.	Asistencia Tecnica	6	8,648.50	1	2	2	1	R.O.	Direccion de Saneamiento Basico
Minimizar el porcentaje de viviendas a ser afectadas por fenómenos naturales.	Gestión y Apoyo a la Implementacion de programas de construcción y reconstrucción de viviendas vulnerables.	Programas Implementados en la Region	1	6,880.50			1		R.O.	Direccion de Construccion e Investigacion Tecnologica
Incrementar el porcentaje de localidades con planes de desarrollo urbano y esquemas de ordenamiento urbano	Monitoreo y Seguimiento de Esquemas de Ordenamiento Urbano	Esquemas de Ordenamiento Urbano Aprobados	4	6,108.10	1	1	1	1	R.O.	Direccion de Vivienda y Urbanismo
				50,000.00						

F5: CONSOLIDADO MENSUALIZADO DEL PRESUPUESTO ESTIMADO PARA EL 2013

PART. ESPEC.	ENE	FEB	MAR	ABR	MAY	JUN	JUL	AGO	SET	OCT	NOV	DIC	TOTAL
2.3.1.3.1.1.	0.00	6,150.00	0.00	0.00	0.00	0.00	0.00	0.00	0.00	0.00	0.00	0.00	6,150.00
2.3.1.5.1.2.	0.00	3,527.50	0.00	0.00	0.00	0.00	0.00	0.00	0.00	0.00	0.00	0.00	3,527.50
2.3.1.5.3.1.	0.00	185.50	0.00	0.00	0.00	0.00	0.00	0.00	0.00	0.00	0.00	0.00	185.50
2.3.1.5.4.1.	0.00	181.00	0.00	0.00	0.00	0.00	0.00	0.00	0.00	0.00	0.00	0.00	181.00
2.3.2.1.2.1.	0.00	180.00	240.00	240.00	360.00	180.00	180.00	180.00	0.00	0.00	120.00	0.00	1,680.00
2.3.2.1.2.2.	0.00	306.00	642.00	432.00	642.00	306.00	336.00	810.00	0.00	0.00	432.00	0.00	3,906.00
2.3.2.2.1.1.	150.00	150.00	150.00	150.00	150.00	150.00	150.00	150.00	150.00	150.00	150.00	150.00	1,800.00
2.3.2.2.2.2.	600.00	600.00	600.00	600.00	600.00	600.00	600.00	600.00	600.00	600.00	600.00	600.00	7,200.00
2.3.2.2.2.3.	75.00	75.00	75.00	75.00	75.00	75.00	75.00	75.00	75.00	75.00	75.00	75.00	900.00
2.3.2.2.3.1.	0.00	14.00	14.00	14.00	14.00	14.00	14.00	14.00	14.00	14.00	14.00	0.00	140.00
2.3.2.2.4.1.					200.00						200.00		400.00
2.3.2.4.1.3.		2,000.00											2,000.00
2.3.2.4.1.5.	0.00	0.00	0.00	1,000.00	1,200.00	0.00	0.00	0.00	0.00	0.00	0.00	0.00	2,200.00
2.3.2.5.1.2.			500.00		500.00			500.00			500.00		2,000.00
2.3.2.6.1.2.	0.00	0.00	30.00	30.00	30.00	30.00	30.00	0.00	0.00	0.00	0.00	0.00	150.00
2.3.2.6.3.3.	0.00	300.00	0.00	0.00	0.00	0.00	0.00	0.00	0.00	0.00	0.00	0.00	300.00
2.3.2.7.2.99	1,200.00	1,200.00	1,320.00	2,400.00	2,520.00	1,200.00	1,200.00	1,320.00	1,200.00	1,200.00	1,320.00	1,200.00	17,280.00
TOTAL	**2,025.00**	**14,869.00**	**3,571.00**	**4,941.00**	**6,291.00**	**2,555.00**	**2,585.00**	**3,649.00**	**2,039.00**	**2,039.00**	**3,411.00**	**2,025.00**	**50,000.00**

5.7.7. DIRECCIÓN REGIONAL DE TRABAJO Y PROMOCIÓN DEL EMPLEO

F1: ARTICULACION DE OBJETIVOS

OBJETIVOS ESTRATÉGICOS (1)	OBJETIVOS GENERALES (2)	OBJETIVOS ESPECÍFICOS (3)	INDICADOR DE RESULTADO (4)			
			DENOMINACIÓN (4.1)	FORMA DE CALCULO (4.2)	LINEA DE BASE (4.3)	MEDIOS DE VERIFICACIÓN (4.4)
Modernizar y fortalecer la gestión pública regional en un marco de eficiencia y democracia participativa	Promover el empleo digno y productivo, la inserción en el mercado de trabajo en un marco de igualdad de oportunidades especialmente para grupos más vulnerables de la población.	Velar el cumplimiento de las normas Sociolaborales por parte de las empresas privadas y Publicas a nivel Regional	El 80% de las empresas inspeccionadas cumplen las normas Sociolaborales	N° de empresas inspecionadas que cumplen las normas lab/Total de emp. Inspeccionadas x 100	75% de empresas inspeccionadas en el 2012 cumplen las normas laborales	Ordenes de inspeccion, Actas de Infracción o Informes Finales
			Incrementar en 10% el registro de contratos ante la A.A.T.	N° total de contratos registrados ante A.A.T. /N° de contratos celabrados	6000 contrados registrados ante la A.A.T. durante el 2011	Constancias de Registros
		Promover el empleo, la formación profesional y la intermediación en el mercado de trabajo con lineamientos de Politica de Formacion Profesional y Servicio de Orientacion Vocacional e Informacion Ocupacional	Incrementar 20% las colocaciones con empleos temporales	N° de atenciones/ total de demanda x 100	45 colocados con empleo temporal	Registros de atenciones, fichas de registros y informes mensuales.
			10% de incremento en la prestación de servicio de asesoria y consultoria gratuita	N° de atenciones brindadas del año evaluado / N° de atenciones programadas x 100	600 personas con servicio de asesoria y consulta gratuita en el 2012	Informes de Area responsable

F2: PROGRAMACION DE ACTIVIDADES

OBJETIVO ESPECÍFICO (1)	ACTIVIDADES (2)	INDICADOR (3)		COSTO REFER. S/. (4)	CRONOGRAMA DE ACTIVIDADES (5)				FTE. FTO (6)	RESPONSABLE (7)
		UNID. MED. (3.1)	META ANUAL (3.2)		I TRIM. (5.1)	II TRIM. (5.2)	III TRIM. (5.3)	IV TRIM (5.4)		
AREA DE INSPECCIONES										

GOBIERNO REGIONAL DE HVCA. GERENCIA REGIONAL INFRAESTRUCTURA V° B° Ing. Guillermo Quispe Torres

GOBIERNO REGIONAL GER. REG. PLANEAM. PRES. ACOND. TERRITORIAL SUB GERENCIA DE PLANEAMIENTO ESTRATEGICO Y ESTADISTICA HUANCAVELICA

GOBIERNO REGIONAL V° B° ECON. MAXIMO MARINO RECUAY APAICCI LA GERENCIA REGIONAL DE DESARROLLO ECONOMICO HUANCAVELICA

REGIONAL HUANCAVELICA V° B° Ruben Subias Gonzales

Velar el cumplimiento de las normas Sociolaborales por parte de las empresas privadas y Publicas a nivel Regional	Realizar inspecciones programadas o de oficio, inspecciones especiales o a pedido de parte realizando eventos en materia laboral para trabajadores de regimen comun, trabajadores del hogar y construccion civil asi como para empleadores	Inspecciones	450	55,643.00	50	150	150	100	R.O.	Direccion de Inspecciones
	Absolver consultas a empleadores y trabajdores en materia laboral, realizado de manera directa, escrita, por telefono o email.	Atenciones	600	269.20	100	200	100	200	R.O.	Direccion de Inspecciones
	Promover la celebracion de contratos de trabajo sujetos a modalidad conforme a los requisitos previstos establecidos en el D.L. Nº 728 Ley de Productividad y Competitividad Laboral D.S. Nº 003-97-TR,	Registros	6500	160.80	2000	1000	2000	1500	R.O.	Direccion de Inspecciones
	Realizar la inscripc. y registro sindical, modificación de su estatutos y juntas directivas asi como otros registros y Autorizaciones en materia laboral	Registros	20	238.00	5	5	5	5	R.O.	Direccion de Inspecciones
AREA DE EMPLEO										
Promover el empleo, la formación profesional y la intermediación en el mercado de trabajo con lineamientos de Politica de Formacion Profesional y Servicio de Orientacion Vocacional e Informacion Ocupacionall.	Registro e Inducción en el Régimen de Modalidades Formativas Laborales	Registros	200	12,341.00	50	50	50	50	R.O.	Direccion de Promocion de Empleo y Capacitacion Laboral
	Registros Administrativos e Induccion (RENEEIL, RENECOSUCC, RENAPE, REMYPE y Registro de Empresas Promocionales para personas con Discapacidad)	Autorizaciones	60	673.00	15	15	15	3	R.O.	Direccion de Promocion de Empleo y Capacitacion Laboral
	Encuestas y consolidación de los índices de variación mensual de Trabajo y Promoción del Empleo	Acciones	12	675.00	3	3	3	15	R.O.	Direccion de Promocion de Empleo y Capacitacion Laboral
	Promover la bolsa de trabajo regional, con la colocación en empleo temporal.	Persona colocada	80	0.00	20	20	20	20		Área de Promoción del Empleo y Capacitación Laboral
				70,000.00						
Fortalecimiento Institucional de la Direccion Regional de Trabajo y Promocion del Empleo	Desarrollo de acciones administrativas y de soporte tecnico en las areas de linea de la DRTyPS	Accion	24	122,691.00	6	6	6	6	R.D.R.	Oficina Tecnica Administrativa y responsables de Areas Técnicas
				122,691.00						

F5: CONSOLIDADO MENSUALIZADO DEL PRESUPUESTO ESTIMADO PARA EL 2013
RECURSOS ORDINARIOS

PART. ESPEC.	ENE	FEB	MAR	ABR	MAY	JUN	JUL	AGO	SET	OCT	NOV	DIC	TOTAL
2.3.1.3.1.1	0.00	0.00	75.00	75.00	75.00	0.00	0.00	75.00	75.00	75.00	75.00	75.00	600.00
2.3.1.5.1.1	0.00	0.00	144.00	0.00	0.00	0.00	0.00	0.00	0.00	0.00	0.00	0.00	144.00
2.3.1.5.1.2	0.00	0.00	11,864.90	250.00	0.00	0.00	5.00	0.00	0.00	0.00	0.00	0.00	12,119.90
2.3.1.5.3.1	0.00	0.00	542.10	0.00	0.00	0.00	0.00	0.00	0.00	0.00	0.00	0.00	542.10
2.3.1.5.4.1	0.00	174.00	0.00	0.00	0.00	0.00	0.00	0.00	0.00	0.00	0.00	0.00	174.00
2.3.2.1.2.1	0.00	240.00	400.00	400.00	400.00	0.00	0.00	0.00	0.00	0.00	0.00	0.00	1,440.00
2.3.2.1.2.2	0.00	1,620.00	1,386.00	1,746.00	1,512.00	2,268.00	2,268.00	0.00	0.00	0.00	0.00	0.00	10,800.00
2.3.2.2.1.1	320.00	320.00	320.00	320.00	320.00	320.00	320.00	320.00	320.00	320.00	320.00	320.00	3,840.00
2.3.2.2.1.2	20.00	20.00	20.00	20.00	20.00	20.00	20.00	20.00	20.00	20.00	20.00	20.00	240.00
2.3.2.2.2.1	0.00	10.00	60.00	60.00	60.00	60.00	60.00	60.00	60.00	60.00	10.00	0.00	500.00
2.3.2.2.2.2	150.00	150.00	100.00	100.00	100.00	100.00	100.00	100.00	100.00	100.00	100.00	100.00	1,300.00
2.3.2.2.2.3	180.00	180.00	180.00	180.00	180.00	180.00	180.00	180.00	180.00	180.00	180.00	180.00	2,160.00
2.3.2.2.3.1	500.00	500.00	500.00	500.00	500.00	500.00	500.00	500.00	500.00	500.00	500.00	500.00	6,000.00
2.3.2.2.4.1	0.00	50.00	0.00	0.00	50.00	0.00	0.00	50.00	0.00	50.00	0.00	0.00	200.00
2.3.2.2.4.4	0.00	0.00	990.00	0.00	400.00	0.00	800.00	0.00	400.00	0.00	200.00	0.00	2,790.00
2.3.2.4.1.1	0.00	0.00	500.00	0.00	500.00	0.00	500.00	0.00	0.00	500.00	0.00	0.00	2,000.00
2.3.2.5.1.2	0.00	0.00	2,000.00	1,500.00	2,000.00	1,500.00	2,000.00	0.00	0.00	0.00	500.00	0.00	9,500.00
2.3.2.7.10.1	0.00	0.00	1,350.00	200.00	450.00	900.00	0.00	450.00	0.00	0.00	1,200.00	0.00	4,550.00
2.3.2.7.1.1	0.00	0.00	350.00	0.00	0.00	350.00	0.00	0.00	0.00	0.00	0.00	0.00	700.00
2.3.2.7.1.1.99	0.00	0.00	1,200.00	800.00	1,100.00	2,300.00	700.00	0.00	1,800.00	0.00	0.00	700.00	8,600.00
2.3.2.7.5.2	0.00	300.00	300.00	300.00	300.00	300.00	300.00	0.00	0.00	0.00	0.00	0.00	1,800.00

GOBIERNO REGIONAL DE HVCA. GERENCIA REG. ESTRUCTURA Vº Bº Ing. Guillermo Quispe Torres

GOBIERNO REGIONAL HVCA. GER. REG. PLANEAM. PRES. ACOND. TERR. SUB GERENCIA DE PLANEAMIENTO ESTRATEGICO Y ESTADISTICA Vº Bº ACONDICIONAMIENTO TERRITORIAL

GOBIERNO REGIONAL HUANCAVELICA Vº Bº ECON. MAXIMO MARINO REQUENA APACCLLA GERENTE REGIONAL DE DESARROLLO ECONOMICO

GOBIERNO REGIONAL HUANCAVELICA Vº Bº Ing. Paulino Sulcaya Obando

TOTAL	1,170.00	3,564.00	22,282.00	6,451.00	7,967.00	8,798.00	7,753.00	1,755.00	3,455.00	1,805.00	3,105.00	1,895.00	70,000.00

F5: CONSOLIDADO MENSUALIZADO DEL PRESUPUESTO ESTIMADO PARA EL 2013
RECURSOS DIRECTAMENTE RECAUDADOS

PART. ESPEC.	ENE	FEB	MAR	ABR	MAY	JUN	JUL	AGO	SET	OCT	NOV	DIC	TOTAL
2.3.1.2.1.1	0.00	0.00	0.00	0.00	5,000.00	0.00	0.00	0.00	0.00	0.00	0.00	0.00	5,000.00
2.3.1.5.1.2	0.00	0.00	859.00	0.00	0.00	0.00	0.00	0.00	0.00	0.00	0.00	0.00	859.00
2.3.2.8.1.1	0.00	0.00	0.00	0.00	0.00	0.00	18,300.00	15,900.00	15,900.00	15,900.00	15,900.00	18,300.00	100,200.00
2.3.2.8.1.2	0.00	0.00	0.00	0.00	0.00	0.00	772.00	772.00	772.00	772.00	772.00	772.00	4,632.00
2.3.2.7.11.99	0.00	0.00	2,000.00	0.00	2,000.00	0.00	0.00	0.00	0.00	0.00	0.00	2,000.00	6,000.00
2.6.3.2.3.1	0.00	0.00	0.00	6,000.00	0.00	0.00	0.00	0.00	0.00	0.00	0.00	0.00	6,000.00
TOTAL	0.00	0.00	2,859.00	6,000.00	7,000.00	0.00	19,072.00	16,672.00	16,672.00	16,672.00	16,672.00	21,072.00	122,691.00

GOBIERNO REGIONAL DE HVCA. GERENCIA REGIONAL INFRAESTRUCTURA Vº Bº Ing. Guillermo Quispe Torres

GOBIERNO REGIONAL HUANCAVELICA

GOBIERNO REGIONAL HUANCAVELICA Vº Bº ECON. MAXIMO MARINO REQUENA APACCLLA GERENTE REGIONAL DE DESARROLLO ECONOMICO

GOBIERNO REGIONAL HUANCAVELICA V°B° Ing. Andres Suárez Gonzales GERENCIA REG. PDR. NAT. Y MA.

5.8. GERENCIA REGIONAL DE DESARROLLO ECONOMICO

GERENCIA

F1: ARTICULACIÓN DE OBJETIVOS

OBJETIVOS ESTRATÉGICOS (1)	OBJETIVOS GENERALES (2)	OBJETIVOS ESPECÍFICOS (3)	INDICADOR DE RESULTADO (4)			
			DENOMINACIÓN (4.1)	FORMA DE CALCULO (4.2)	LINEA DE BASE (4.3)	MEDIOS DE VERIFICACIÓN (4.4)
Promover la productividad, rentabilidad, diversificación, transformación y competitividad de la actividad agricola, ganadera, energética, minera, piscícola y turística en la Región.	Implementar y desarrollar los Planes y Proyectos en base al Plan Estratégico Institucional y Plan de Desarrollo Concertado.	ejecutar planes y proyectos programados en el PEI y PRDC	% de ejecucion de planes y proyectos	# de planes y proyectos ejecutados/# numero de planes y proyectos programados en el año x100	S/I	Informes de Ejecución de Gastos, Liquidaciones de obra, informe de entrega de obra, programa de inversiones.
	Mejorar la eficacia de la Gestion Institucional	desempeñar eficientemente las funciones de la Gerencia Regional de Desarrollo Economico y su dependencias	desempeño eficaz	% de cumplimiento de metas cumplidas.	S/I	Evaluacion del POI.
	Mejorar las capacidades de los productores para incrementar su produccion.	Elevar el nivel de competitividad de los productores organizados en cadenas productivas.	Variación de la productividad.	(Cantidad producida/Insumos utilizados)	No está determinado.	Informes de producción.

F2: PROGRAMACIÓN DE ACTIVIDADES

OBJETIVO ESPECÍFICO (1)	ACTIVIDADES (2)	INDICADOR (3)		COSTO REFER. S/. (4)	CRONOGRAMA DE ACTIVIDADES (5)				FTE. FTO (6)	RESPONSABLE (7)
		UNID. MED. (3.1)	META ANUAL (3.2)		I TRIM. (5.1)	II TRIM. (5.2)	III TRIM. (5.3)	IV TRIM (5.4)		
ejecutar planes y proyectos programados en el PEI y PRDC	Gestion administrativa y funcionamiento de la Gerencia Regional de Desarrollo Economico.	Informe	2	73,246.00		1		1	R.O.	GRDE - EQUIPO TECNICO
	Gestion Gerencia, seguimiento, monitoreo y evaluacion a las actividades, planesy proyectos de las direcciones sectoriales dependientes.	Informe	40	14,124.00	10	10	10	10	R.O.	GRDE - EQUIPO TECNICO
Desempeñar eficientemente las funciones de la Gerencia Regional de Desarrollo Economico y su dependencias	Fortalecimiento de capacidades del personal de las Direcciones Sectoriales en la elaboracion de planes y proyectos.	Personas	2	7,864.00		1	1		R.O.	GRDE - EQUIPO TECNICO
	Fortalecimiento de capacidades del personal de la Gerencia en cada una de sus areas. (planificacion, administracion, secretariado, presupuestos y temas actuales).	Personas	4	3,920.00		1	1		R.O.	GRDE - EQUIPO TECNICO
Elevar el nivel de competitividad de los productores organizados en cadenas productivas.	Implementacion de mecanismos para promover la inversion publico/privada para lograr el crecimiento economico regional.	Ordenanza	4	2,972.00	1	1	1	1	R.O.	GRDE - EQUIPO TECNICO
	Promover el establecimiento de alianzas estratégicas entre los sectores público y privado regionales,mancomunidad y nacional	Convenios	4	1,226.00	1	1	1	1	R.O.	GRDE - EQUIPO TECNICO
	Propiciar y participar en diferentes eventos feriales regional y nacional.	Feria	4	3,648.00	1	1	1	1	R.O.	GRDE - EQUIPO TECNICO
				107,000.00						

F5: CONSOLIDADO MENSUALIZADO DEL PRESUPUESTO ESTIMADO PARA EL 2013

PART. ESPEC.	ENE	FEB	MAR	ABR	MAY	JUN	JUL	AGO	SET	OCT	NOV	DIC	TOTAL
2.3.1.3.1.1	0.00	0.00	6,910.00	1,280.00	0.00	1,216.00	0.00	1,630.00	0.00	1,216.00	0.00	1,216.00	13,468.00
2.3.1.5.1.1	0.00	0.00	2,580.00	0.00	2,020.00	0.00	80.00	0.00	2,020.00	0.00	0.00	0.00	6,700.00
2.3.1.5.1.2	0.00	0.00	2,756.00	0.00	0.00	240.00	0.00	0.00	0.00	0.00	0.00	0.00	2,996.00
2.3.1.5.3.1	0.00	0.00	398.00	0.00	0.00	0.00	0.00	0.00	0.00	0.00	0.00	0.00	398.00
2.3.1.6.1.1	0.00	0.00	2,860.00	0.00	0.00	0.00	0.00	0.00	0.00	0.00	0.00	0.00	2,860.00
2.3.2.1.2.1	0.00	0.00	240.00	160.00	0.00	240.00	160.00	0.00	0.00	0.00	0.00	0.00	800.00
2.3.2.1.2.2	0.00	0.00	2,910.00	2,046.00	1,830.00	2,406.00	768.00	1,422.00	588.00	1,170.00	420.00	0.00	13,560.00
2.3.2.2.1.1	0.00	0.00	0.00	0.00	480.00	480.00	480.00	480.00	0.00	0.00	0.00	0.00	1,920.00
2.3.2.2.1.2	0.00	0.00	0.00	0.00	350.00	350.00	350.00	350.00	0.00	0.00	0.00	0.00	1,400.00

GOBIERNO REGIONAL DE HVCA. GERENCIA ESTRUCTURA V°B° Ing. Guillermo Quispe Torres

GOBIERNO REGIONAL REG. PLANEAM. PRES. ACOND. TERRITORIAL

GOBIERNO REGIONAL V° B° ECON. MAXIMO MARINO REQUENA ARAGOLLA GERENTE REGIONAL DE DESARROLLO ECONÓMICO HUANCAVELICA

GORE HUANCAVELICA V°B° Ing. Mario Salazar Gerente

2.3.2.2.2.1	140.00	140.00	140.00	140.00	140.00	140.00	140.00	140.00	140.00	140.00	140.00	140.00	1,680.00
2.3.2.2.2.2	100.00	100.00	100.00	100.00	100.00	100.00	100.00	100.00	100.00	100.00	100.00	100.00	1,200.00
2.3.2.2.4.2	0.00	0.00	0.00	80.00	40.00	40.00	80.00	40.00	80.00	40.00	0.00	0.00	400.00
2.3.2.2.4.4	0.00	0.00	0.00	380.00	0.00	380.00	0.00	380.00	0.00	380.00	0.00	0.00	1,520.00
2.3.2.4.1.3	0.00	0.00	6,472.00	900.00	0.00	450.00	1,320.00	450.00	0.00	450.00	0.00	0.00	10,042.00
2.3.2.5.1.1	2,500.00	2,500.00	2,800.00	2,500.00	2,500.00	2,500.00	2,500.00	2,500.00	2,800.00	2,500.00	2,500.00	2,500.00	30,600.00
2.3.2.5.1.4	0.00	0.00	350.00	0.00	0.00	0.00	0.00	0.00	350.00	0.00	0.00	0.00	700.00
2.3.2.6.3.3	0.00	0.00	0.00	0.00	0.00	0.00	300.00	0.00	0.00	0.00	0.00	0.00	300.00
2.3.2.7.10.1	0.00	0.00	500.00	0.00	0.00	0.00	0.00	0.00	500.00	0.00	0.00	0.00	1,000.00
2.3.2.7.11.99	0.00	0.00	6,636.00	1,500.00	160.00	1,500.00	1,500.00	160.00	2,500.00	0.00	0.00	0.00	13,956.00
2.3.2.7.5.2	0.00	0.00	150.00	150.00	150.00	150.00	150.00	150.00	150.00	150.00	150.00	150.00	1,500.00
TOTAL	**2,740.00**	**2,740.00**	**35,802.00**	**9,236.00**	**7,770.00**	**10,192.00**	**7,928.00**	**7,802.00**	**9,228.00**	**6,146.00**	**3,310.00**	**4,106.00**	**107,000.00**

5.8.1. DIRECCIÓN REGIONAL AGRARIA

F1: ARTICULACIÓN DE OBJETIVOS

OBJETIVOS ESTRATÉGICOS (1)	OBJETIVOS GENERALES (2)	OBJETIVOS ESPECÍFICOS (3)	INDICADOR DE RESULTADO (4)			
			DENOMINACIÓN (4.1)	FORMA DE CALCULO (4.2)	LINEA DE BASE (4.3)	MEDIOS DE VERIFICACIÓN (4.4)
Desarrollar la Gestion Publica Agria al Servicio de los Usuarios	Lograr la Eficiencia Institucional	Lograr una Gestion Administrativa Eficiente	Actividades Ejecutadas/Actividades Programadas x 100	Informe de evaluación anual	Grado de Avance Loghrado	DRA-2012
Elevar el Nivel de Competitividad de la Actividad Agraria Regional	Promover y Fortalecer la Capacidad de gestion Empresarial de los Productores Agopecuarios en el marco de la Asociatividad					

F2: PROGRAMACIÓN DE ACTIVIDADES

OBJETIVO ESPECÍFICO (1)	ACTIVIDADES (2)	INDICADOR (3)		COSTO REFER. S/. (4)	CRONOGRAMA DE ACTIVIDADES (5)				FTE. FTO (6)	RESPONSABLE (7)
		UNID. MED. (3.1)	META ANUAL (3.2)		I TRIM. (5.1)	II TRIM. (5.2)	III TRIM. (5.3)	IV TRIM (5.4)		
Desarrollar actividades inherentes a la DRA	Desarrollo operativo institucional	Meses	12	223,578.00	3	3	3	3	R.O.	Dirección Regional de Huancavelica
				223,578.00						

F5: CONSOLIDADO MENSUALIZADO DEL PRESUPUESTO ESTIMADO PARA EL 2011

PART. ESPEC.	ENE	FEB	MAR	ABR	MAY	JUN	JUL	AGO	SET	OCT	NOV	DIC	TOTAL
2.3.111.11	0.00	1,700.00	0.00	0.00	0.00	0.00	0.00	0.00	0.00	0.00	0.00	0.00	1,700.00
2.3.12.11	0.00	0.00	0.00	16,800.00	0.00	0.00	0.00	0.00	0.00	0.00	0.00	0.00	16,800.00
2.3.13.11	0.00	4,000.00	4,000.00	3,000.00	4,000.00	4,000.00	3,000.00	4,000.00	4,000.00	3,000.00	4,500.00	0.00	37,500.00
2.3.13.13	0.00	0.00	750.00	0.00	0.00	0.00	0.00	0.00	0.00	0.00	0.00	0.00	750.00
2.3.15.11	0.00	7,000.00	0.00	0.00	0.00	0.00	0.00	0.00	0.00	0.00	0.00	0.00	7,000.00
2.3.15.12	0.00	23,845.70	0.00	0.00	0.00	0.00	0.00	0.00	0.00	0.00	0.00	0.00	23,845.70
2.3.15.31	0.00	1,073.00	0.00	0.00	0.00	0.00	0.00	0.00	0.00	0.00	0.00	0.00	1,073.00
2.3.15.41	0.00	0.00	1,700.00	0.00	0.00	0.00	0.00	0.00	0.00	0.00	0.00	0.00	1,700.00
2.3.16.11	0.00	0.00	0.00	0.00	0.00	0.00	4,370.00	0.00	0.00	0.00	0.00	0.00	4,370.00
2.3.16.14	0.00	0.00	0.00	0.00	0.00	0.00	300.00	0.00	0.00	0.00	0.00	0.00	300.00
2.3.16.199	0.00	245.00	0.00	0.00	0.00	0.00	0.00	0.00	0.00	0.00	0.00	0.00	245.00
2.3.199.11	0.00	0.00	832.00	0.00	0.00	0.00	0.00	0.00	0.00	0.00	0.00	0.00	832.00
2.3.199.13	0.00	0.00	1,500.00	0.00	0.00	0.00	0.00	0.00	0.00	0.00	0.00	0.00	1,500.00
2.3.21.21	0.00	500.00	0.00	0.00	500.00	0.00	0.00	500.00	0.00	0.00	500.00	0.00	2,000.00
2.3.21.22	0.00	1,260.00	1,260.00	1,260.00	1,260.00	1,260.00	1,260.00	1,260.00	1,260.00	1,260.00	1,260.00	1,008.00	13,608.00
2.3.22.31	2,400.00	2,400.00	2,400.00	2,400.00	2,400.00	2,400.00	2,400.00	2,400.00	2,400.00	2,400.00	2,400.00	2,400.00	28,800.00
2.3.22.44	0.00	0.00	4,800.00	0.00	0.00	0.00	0.00	0.00	0.00	0.00	0.00	0.00	4,800.00
2.3.24.13	0.00	1,000.00	3,500.00	1,000.00	1,000.00	1,000.00	1,000.00	1,000.00	3,000.00	1,000.00	1,000.00	0.00	14,500.00
2.3.25.199	0.00	0.00	1,500.00	0.00	0.00	0.00	0.00	0.00	0.00	0.00	0.00	0.00	1,500.00
2.3.26.12	0.00	600.00	0.00	600.00	0.00	0.00	600.00	600.00	600.00	0.00	600.00	0.00	3,600.00
2.3.26.33	0.00	0.00	0.00	0.00	800.00	0.00	0.00	800.00	0.00	800.00	0.00	400.00	2,800.00
2.3.27.52	0.00	1,500.00	1,500.00	1,500.00	0.00	0.00	0.00	0.00	0.00	0.00	0.00	0.00	4,500.00
2.3.28.11	0.00	1,800.00	1,800.00	1,800.00	1,800.00	1,800.00	1,800.00	1,800.00	1,800.00	1,800.00	1,800.00	1,800.00	19,800.00

GOBIERNO REGIONAL DE HVCA. GERENCIA ESTRUCTURA V°B° Ing. Guillermo Quispe Torres

GOBIERNO REGIONAL SUB GERENCIA N.G. PLANEAM. PRES. ACOND. TER.

GOBIERNO REGIONAL V°B° ECON. MAXIMO MARINO REQUENA APACELLA GERENTE REGIONAL DE DESARROLLO ECONÓMICO HUANCAVELICA

REGIONAL HUANCAVELICA V°B° Ing. Rodas Suárez Gonzales

2.3.28.12	0.00	199.80	199.80	199.80	199.80	199.80	199.80	199.80	199.80	199.80	199.80	199.80	2,197.80
23.27.11.99	0.00	4,190.00	1,600.00	6,633.00	2,930.00	921.30	2,910.00	2,930.00	930.00	2,701.80	2,110.40	0.00	27,856.50
TOTAL	**2,400.00**	**51,313.50**	**27,341.80**	**35,192.80**	**14,889.80**	**11,581.10**	**17,839.80**	**15,489.80**	**14,189.80**	**13,161.60**	**14,370.20**	**5,807.80**	**223,578.00**

DIRECCIÓN DE SANEAMIENTO FÍSICO LEGAL DE LA PROPIEDAD AGRARIA

F1: ARTICULACIÓN DE OBJETIVOS

OBJETIVOS ESTRATÉGICOS (1)	OBJETIVOS GENERALES (2)	OBJETIVOS ESPECÍFICOS (3)	INDICADOR DE RESULTADO (4)			
			DENOMINACIÓN (4.1)	FORMA DE CALCULO (4.2)	LINEA DE BASE (4.3)	MEDIOS DE VERIFICACIÓN (4.4)
Promover, Gestionar y Adminstrar el proceso de Saneamiento Fisico legal de la propiedad agraria	Promover, Gestionar y Adminstrar el proceso de Saneamiento Fisico legal de la propiedad agraria	Gestionar y Administrar la operatividad y mejora continua del área	Tierras debidamente reconocidas, saneadas y tituladas	Número de tierras tituladas al 2011	Tierras debidamente reconocidas, saneadas y tituladas	Número de tierras tituladas al 2011
		Promover el reconocimiento y titulación de Comunidades Campesinas				
		Impulsar el saneamiento físico legal de Comunidades Campesinas				
		Impulsar el saneamiento físico legal de predios individuales				

F2: PROGRAMACIÓN DE ACTIVIDADES

OBJETIVO ESPECÍFICO (1)	ACTIVIDADES (2)	INDICADOR (3)		COSTO REFER. S/. (4)	CRONOGRAMA DE ACTIVIDADES (5)				FTE. FTO (6)	RESPONSABLE (7)
		UNID. MED. (3.1)	META ANUAL (3.2)		I TRIM. (5.1)	II TRIM. (5.2)	III TRIM. (5.3)	IV TRIM (5.4)		
Gestionar y Administrar la operatividad y mejora continua del área	Propiciar una gestión eficiente	Informes de gestión	12	165,252.20	3	3	3	3	R.O.	DSFLPA
Promover el reconocimiento y titulación de Comunidades Campesinas	Inspección ocular, publicación de croquis y realización de censo y perfil socioeconómico	Expediente	4	206,711.60	1	1	1	1	R.O.	DSFLPA
	Evaluación de Expediente y entrega de resolución	Informes	4	28,090.00	1	1	1	1	R.O.	DSFLPA
Impulsar el saneamiento físico legal de Comunidades Campesinas	Notificación y suscripción de actas de colindancia	Comunidad	4	18,900.00	1	1	1	1	R.O.	DSFLPA
	Elaboración de Plano de Conjunto, memoria descriptiva y programación del expediente	Expediente	4	62,773.50	1	1	1	1	R.O.	DSFLPA
Impulsar el saneamiento físico legal de predios individuales	Linderación y Empadronamiento	Predio	2000	340,667.70	400	400	400	400	R.O.	DSFLPA
	Edición de la Base de Datos con SIG, emisión de certificado catastral y RR.PP.	Base de dato	2000	40,900.00	200	600	600	600	R.O.	DSFLPA
	Inscripción en RR.PP. y entrega de título de propiedad	Titulo	2000	187,700.00	200	600	600	600	R.O.	DSFLPA
				1,050,995.00						

F5: CONSOLIDADO MENSUALIZADO DEL PRESUPUESTO ESTIMADO PARA EL 2013

PART. ESPEC.	ENE	FEB	MAR	ABR	MAY	JUN	JUL	AGO	SET	OCT	NOV	DIC	TOTAL
2.3.12.11	0.00	0.00	0.00	0.00	0.00	4,050.00	0.00	0.00	0.00	0.00	0.00	0.00	4,050.00
2.3.12.12	0.00	0.00	4,000.00	0.00	0.00	7,200.00	0.00	0.00	0.00	0.00	0.00	0.00	11,200.00
2.3.12.13	0.00	3,600.00	0.00	0.00	0.00	0.00	0.00	0.00	0.00	0.00	0.00	0.00	3,600.00
2.3.13.11	0.00	0.00	74,750.00	0.00	0.00	0.00	0.00	0.00	0.00	0.00	0.00	0.00	74,750.00
2.3.15.11	0.00	800.00	0.00	0.00	0.00	0.00	500.00	0.00	0.00	0.00	0.00	0.00	1,300.00
2.3.15.12	0.00	10,948.00	0.00	0.00	0.00	0.00	0.00	0.00	0.00	0.00	0.00	0.00	10,948.00
2.3.15.31	0.00	640.00	0.00	0.00	0.00	0.00	0.00	0.00	0.00	0.00	0.00	0.00	640.00
2.3.15.99 99	0.00	120.00	0.00	0.00	0.00	0.00	0.00	0.00	0.00	0.00	0.00	0.00	120.00
2.3.16.11	0.00	0.00	12,920.00	0.00	0.00	0.00	0.00	0.00	0.00	0.00	0.00	0.00	12,920.00
2.3.21.21	0.00	120.00	120.00	120.00	120.00	120.00	120.00	120.00	120.00	120.00	210.00	0.00	1,290.00
2.3.21.22	0.00	8,820.00	8,820.00	8,820.00	8,820.00	8,820.00	8,820.00	8,820.00	8,820.00	8,820.00	8,820.00	0.00	88,200.00

GOBIERNO REGIONAL DE HVCA. V°B° Ing. Guillermo Quispe Torres GERENCIA ESTRUCTURA

GOBIERNO REGIONAL GERENCIA REG. PLANEAM. PRES. Y ACONDIC. TERRITORIAL SUB GERENCIA DE PLANEAMIENTO ESTRATEGICO E INVERSIONES

GOBIERNO REGIONAL V° B° ECON. MARINO MARINO REQUENA APAGUILLA GERENTE REGIONAL DE DESARROLLO ECONÓMICO HUANCAVELICA

REGIONAL HUANCAVELICA V°B° Ing. Rodan Subires

2.3.22.11	1,380.00	1,380.00	1,380.00	1,380.00	1,380.00	1,380.00	1,380.00	1,380.00	1,380.00	1,380.00	1,380.00	1,380.00	16,560.00
2.3.22.12	200.00	200.00	200.00	200.00	200.00	200.00	200.00	200.00	200.00	200.00	200.00	200.00	2,400.00
2.3.22.22	3,300.00	3,300.00	3,300.00	3,300.00	3,300.00	3,300.00	3,300.00	3,300.00	3,300.00	3,300.00	3,300.00	3,300.00	39,600.00
2.3.22.41	0.00	1,000.00	500.00	0.00	1,000.00	0.00	500.00	1,000.00	0.00	0.00	1,500.00	0.00	5,500.00
2.3.22.44	0.00	5,950.00	0.00	200.00	1,200.00	200.00	0.00	1,400.00	0.00	200.00	1,200.00	0.00	10,350.00
2.3.24.13	0.00	3,800.00	3,500.00	3,500.00	3,700.00	3,500.00	3,500.00	3,800.00	3,500.00	3,500.00	3,684.30	0.00	35,984.30
2.3.26.33	0.00	0.00	0.00	0.00	0.00	0.00	0.00	0.00	0.00	2,400.00	0.00	0.00	2,400.00
2.3.27.10 1	0.00	1,600.00	1,600.00	0.00	0.00	1,600.00	1,600.00	0.00	0.00	1,600.00	1,600.00	0.00	9,600.00
2.3.27.10 2	0.00	300.00	0.00	0.00	300.00	0.00	0.00	300.00	0.00	0.00	300.00	0.00	1,200.00
2.3.27.11 99	0.00	5,400.00	0.00	2,300.00	350.00	0.00	300.00	350.00	2,000.00	0.00	658.00	0.00	11,358.00
2.3.27.52	0.00	300.00	300.00	300.00	300.00	300.00	300.00	300.00	300.00	300.00	300.00	0.00	3,000.00
2.3.28.11	38,700.00	43,400.00	43,400.00	43,400.00	43,400.00	43,400.00	43,400.00	43,400.00	43,400.00	43,400.00	43,400.00	43,400.00	516,100.00
2.3.28.12	1,998.00	2,369.70	2,369.70	2,369.70	2,369.70	2,369.70	2,369.70	2,369.70	2,369.70	2,369.70	2,369.70	2,369.70	28,064.70
2.5.41.21	0.00	19,500.00	20,000.00	0.00	19,500.00	20,000.00	0.00	19,500.00	20,000.00	0.00	19,500.00	20,000.00	158,000.00
2.6.32.93	0.00	0.00	0.00	0.00	0.00	0.00	0.00	0.00	360.00	0.00	0.00	0.00	360.00
2.6.61.32	0.00	0.00	0.00	1,500.00	0.00	0.00	0.00	0.00	0.00	0.00	0.00	0.00	1,500.00
TOTAL	**45,578.00**	**113,547.70**	**177,159.70**	**67,389.70**	**85,939.70**	**96,439.70**	**66,289.70**	**86,239.70**	**85,749.70**	**67,589.70**	**88,422.00**	**70,649.70**	**1,050,995.00**

CADENAS PRODUCTIVAS

F1: ARTICULACIÓN DE OBJETIVOS

OBJETIVOS ESTRATÉGICOS (1)	OBJETIVOS GENERALES (2)	OBJETIVOS ESPECÍFICOS (3)	INDICADOR DE RESULTADO (4)			
			DENOMINACIÓN (4.1)	FORMA DE CALCULO (4.2)	LINEA DE BASE (4.3)	MEDIOS DE VERIFICACIÓN (4.4)
Elevar el nivel de competitividad de la actividad Agraria Regional	Promover y fortalecer la capacidad de gestión empresarial de los productores agropecuarios, en elmarco de la asocitividad.	Articular a mercados internos y externos la producción agropecuaria, forestal y agroindustrial	comercialización de la producción	monto de ventas comerciales logrados. (venta en festivales +venta en ferias+ ventas semanales)	60000	informes trimestrales, fotografias, registros de ventas responsable Dirección de Competitividad
		Fomentar las oportunidades para el desarrollo de la actividad empresarial en el agro	fomento empresarial	número de empresas constituidas a nivel de actas y con registros publicos (asociaciones a nivel de actas + asociaciones con sunarp)	80 ASOCIACIONES	copias de actas de acuerdos, registro en la sunarp. Responsable Dirección de Competitividad.

F2: PROGRAMACIÓN DE ACTIVIDADES

OBJETIVO ESPECÍFICO (1)	ACTIVIDADES (2)	INDICADOR (3)		COSTO REFER. S/. (4)	CRONOGRAMA DE ACTIVIDADES (5)				FTE. FTO (6)	RESPONSABLE (7)
		UNID. MED. (3.1)	META ANUAL (3.2)		I TRIM. (5.1)	II TRIM. (5.2)	III TRIM. (5.3)	IV TRIM (5.4)		
Articular a mercados internos y externos la producción agropecuaria, forestal y agroindustrial	Organizaciones de ferias y eventos agropecuarios	Ferias y/o Eventos	5	7,900.00	1	2	1	1	R.O.	DCA
	Desarrollar asistencia técnica en estándares de calidad	Nº Productores	400	29,928.80		150	150	100	R.O.	DCA
	Desarrollo de mesas tecnica	Nº de Mesas	5	300.00	1	1	1	1	R.O.	DCA
	Comercialización de productos a través de las cadenas productivas.	TM	120	250.00		40	40	40	R.O.	DCA
		S/.	150000			50000	50000	50000	R.O.	DCA

GOBIERNO REGIONAL DE HVCA. V°B° Ing. Guillermo Quispe Torres GERENCIA REGIONAL INFRAESTRUCTURA

GOBIERNO REGIONAL REG. PLANEAM. PRES. ACOND. TERRITORIAL HUANCAVELICA

GOBIERNO REGIONAL V° B° ECON. MAXIMO MARINO REQUENA APACCLLA GERENTE REGIONAL DE DESARROLLO ECONÓMICO HUANCAVELICA

GOBIERNO REGIONAL HUANCAVELICA V°B° Ing. Raden Suárez Gonzales GERENCIA REG. RR.NN. Y GA.

Fomentar las oportunidades para el desarrollo de la actividad empresarial en el agro	Asesoramiento a Organizaciones de productores para su formalizacion en SUNARP	Registro sunarp	8	120.00		2	4	2	R.O.	DCA
	Asesoramiento para formulación de planes de negocios	N° de planes	4	2,016.00	1	1	1	1	R.O.	DCA
	Fomentar alianzas estratégicas interinstitucionales	N° Convenios	2	300.00		1	1		R.O.	DCA
Supervisión y Monitoreo del desarrollo de las actividades de las cadenas productivas	Seguimiento y Monitoreo de las cadenas productivas en el ambito regional	N° de Informes	4	43,311.35	1	1	1	1	R.O.	DCA
	Evaluación de las actividades de las cadenas productivas en el ambito regional	N° de Informes	2	1,073.85		1	1		R.O.	DCA
				85,200.00						

F5: CONSOLIDADO MENSUALIZADO DEL PRESUPUESTO ESTIMADO PARA EL 2013

PART. ESPEC.	ENE	FEB	MAR	ABR	MAY	JUN	JUL	AGO	SET	OCT	NOV	DIC	TOTAL
2.3.13.11	0.00	4,800.00	0.00	0.00	0.00	0.00	0.00	0.00	0.00	0.00	0.00	0.00	4,800.00
2.3.15.12	0.00	2,555.75	0.00	0.00	0.00	0.00	0.00	0.00	0.00	0.00	0.00	0.00	2,555.75
2.3.15.21	0.00	1,720.00	0.00	0.00	0.00	0.00	0.00	0.00	0.00	0.00	0.00	0.00	1,720.00
2.3.199.199	0.00	480.00	0.00	0.00	0.00	0.00	0.00	0.00	0.00	0.00	0.00	0.00	480.00
2.3.21.22	0.00	0.00	630.00	504.00	126.00	630.00	126.00	504.00	630.00	126.00	1,008.00	0.00	4,284.00
2.3.22.31	0.00	0.00	0.00	100.00	0.00	100.00	0.00	100.00	0.00	0.00	0.00	0.00	300.00
2.3.22.42	0.00	0.00	0.00	150.00	150.00	150.00	150.00	150.00	0.00	0.00	0.00	0.00	750.00
2.3.22.44	0.00	0.00	370.00	360.00	360.00	240.00	120.00	360.00	360.00	120.00	0.00	0.00	2,290.00
2.3.27.32	0.00	0.00	650.00	0.00	650.00	0.00	650.00	0.00	650.00	0.00	0.00	0.00	2,600.00
2.3.27.101	0.00	0.00	300.00	360.00	360.00	0.00	360.00	360.00	360.00	750.00	0.00	0.00	2,850.00
23.27.11.99	0.00	0.00	150.00	150.00	300.00	150.00	150.00	150.00	150.00	173.85	0.00	0.00	1,373.85
2.3.28.11	4,800.00	4,800.00	4,800.00	4,800.00	4,800.00	4,800.00	4,800.00	4,800.00	4,800.00	4,800.00	4,800.00	4,800.00	57,600.00
2.3.28.12	299.70	299.70	299.70	299.70	299.70	299.70	299.70	299.70	299.70	299.70	299.70	299.70	3,596.40
TOTAL	**5,099.70**	**14,655.45**	**7,199.70**	**6,723.70**	**7,045.70**	**6,369.70**	**6,655.70**	**6,723.70**	**7,249.70**	**6,269.55**	**6,107.70**	**5,099.70**	**85,200.00**

5.8.2. DIRECCIÓN REGIONAL DE ENERGÍA Y MINAS

F1: ARTICULACIÓN DE OBJETIVOS

OBJETIVOS ESTRATÉGICOS (1)	OBJETIVOS GENERALES (2)	OBJETIVOS ESPECÍFICOS (3)	INDICADOR DE RESULTADO (4)			
			DENOMINACIÓN (4.1)	FORMA DE CALCULO (4.2)	LINEA DE BASE (4.3)	MEDIOS DE VERIFICACIÓN (4.4)
Fomentar el desarrollo sostenibl e protegiendo y vtilizando los recursos naturales y ambientales	Promover e Impulsar el desarrollo de las actividades minero eneTgèticas, con responsabilidad social y ambiental	Mejorar la eficiencia en el desempeño de la gestión energético-minero.	041ntormes al año (IFimestraQ	N" informes elaborados y presentados	02/nformes degeslión- semesúa/	Informes de cumplimiento de actividades.

F2: PROGRAMACIÓN DE ACTIVIDADES

OBJETIVO ESPECÍFICO (1)	ACTIVIDADES (2)	INDICADOR (3)		COSTO REFER. S/. (4)	CRONOGRAMA DE ACTIVIDADES (5)				FTE. FTO (6)	RESPONSABLE (7)
		UNID. MED. (3.1)	META ANUAL (3.2)		I TRIM. (5.1)	II TRIM. (5.2)	III TRIM. (5.3)	IV TRIM (5.4)		
Mejorar la eficiencia en el desempeño de la gestión energético minero	Apoyo y seguimiento a la Actividad Minero Energético de nuestra Región.	Informe	8	70,000.00	2	2	2	2	R.O	Ing. Raul Jaime Anccasi, Sr. Francisco Quispe Cauchos
				70,000.00						

F5: CONSOLIDADO MENSUALIZADO DEL PRESUPUESTO ESTIMADO PARA EL 2013

PART. ESPEC.	ENE	FEB	MAR	ABR	MAY	JUN	JUL	AGO	SET	OCT	NOV	DIC	TOTAL
2.3.2.1.2.1	.	.	50.00	50.00	50.00	50.00	50.00	50.00	50.00	50.00	50.00	50.00	500.00
2.3.2.1.2.2		.	800.00	800.00	800.00	800.00	800.00	800.00	800.00	800.00	800.00	800.00	8,000.00
2.3.1.5.1.2	.	.	.	16,100.00	.	.	.			.		0.00	16,100.00
2.3.2.2.1.1	350.00	350.00	350.00	350.00	350.00	350.00	350.00	350.00	350.00	350.00	350.00	350.00	4,200.00
2.3.2.2.1.2	75.00	75.00	75.00	75.00	75.00	75.00	75.00	75.00	75.00	75.00	75.00	75.00	900.00
2.3.2.2.2.2	400.00	400.00	400.00	400.00	400.00	400.00	400.00	400.00	400.00	400.00	400.00	400.00	4,800.00
2.3.2.2.3.1	500.00	500.00	500.00	500.00	500.00	500.00	500.00	500.00	500.00	500.00	500.00	500.00	6,000.00
2.3.2.7.5.2	150.00	150.00	150.00	150.00	150.00	150.00	150.00	150.00	150.00	150.00	.	.	1,500.00
2.3.2.7.11.99	.	1,563.64	1,563.64	6,363.64	6,363.64	5,163.64	5,163.64	363.64	363.64	363.64	363.64	363.60	28,000.00
TOTAL	**1,475.00**	**3,038.64**	**3,888.64**	**24,788.64**	**8,688.64**	**7,488.64**	**7,488.64**	**2,688.64**	**2,688.64**	**2,688.64**	**2,538.64**	**2,538.60**	**70,000.00**

GOBIERNO REGIONAL DE HVCA. GERENCIA DE INFRAESTRUCTURA V° B° Ing. Guillermo Quispe Torres

GOBIERNO REGIONAL REG. PLANEAM. PRES. ADMINIST.

GOBIERNO REGIONAL ECON. MAXIMO MARINO REQUENA ACCOLLA GERENTE REGIONAL DE DESARROLLO ECONÓMICO HUANCAVELICA V° B°

GOBIERNO REGIONAL HUANCAVELICA V°B° Ing. Radon Suárez Gonzales

5.8.3. DIRECCIÓN REGIONAL DE PRODUCCIÓN

F1: ARTICULACIÓN DE OBJETIVOS

OBJETIVOS ESTRATÉGICOS (1)	OBJETIVOS GENERALES (2)	OBJETIVOS ESPECÍFICOS (3)	INDICADOR DE RESULTADO (4)			
			DENOMINACIÓN (4.1)	FORMA DE CALCULO (4.2)	LINEA DE BASE (4.3)	MEDIOS DE VERIFICACIÓN (4.4)
Mejorar la competitividad de la Producción Acuícola y Agroindustrial y Artesanal.	Promover y fortalecer la capacidad de gestión empresarial de los productores agropecuarios, piscícolas, artesanos, industriales, organizados en cadenas productivas.	Incremento de la producción acuícola	Porcentaje de volumen de producción acuícola(Truchas).	Volumen de producción acuícola del año / Total de volumen de producción programado X 100.	23.87%	Informes de Productores. Informes de Evaluación y Verificación de Producción de la DIREPRO.
			Número de productoductores a cametizar 20.	Cametizaciones Programados X 100.	Sin Linea de base	Documentos de cametización programados.
Mejorar la calidad de la Gestión Institucional.		Promover la formalización de empresas y asociaciones.	Número de empresas y asociaciones a formalizar.	Sumatoria de empresas y asociaciones formalizados en el año.	25	Constancias de constitución de empresas.
		Mejorar la eficacia de la Gestión Institucional.	Porcentaje de cumplimiento de metas anualizadas de la DIREPRO.	Número de metas ejecutadas en el año/Total de metas programadas x100	Sin Linea de base	Informes de Evaluación Trimestral y semestral del POI. Informes de Evaluación y supervisión de actividades.

F2: PROGRAMACIÓN DE ACTIVIDADES

OBJETIVO ESPECÍFICO (1)	ACTIVIDADES (2)	INDICADOR (3)		COSTO REFER. S/. (4)	CRONOGRAMA DE ACTIVIDADES (5)				FTE. FTO (6)	RESPONSABLE (7)
		UNID. MED. (3.1)	META ANUAL (3.2)		I TRIM. (5.1)	II TRIM. (5.2)	III TRIM. (5.3)	IV TRIM (5.4)		
Incremento de la producción acuícola	Cametización de pescadores artesanales formalizados en las localidades de Pultocc Grande, Choclococcha, Santa Ines, Huaracco, Pilpichaca, Santa Ana, San Francisco, Castrovirreyna.	Cametización	20	2,040.00	0	0	20	0	R.O.	ING. LEOPOLDO HUARACA FLORES.
	Brindar asistencia técnica a unidades de producción en la cadena productiva Acuicola e Industrial.	Asistencia Técnica	3	7,000.00	0	3	0	0	R.O.	ING. SONIA MILLONES DAVILA , ING. TISALONICO PEÑA ROMANI
Promover la formalización de empresas y asociaciones.	Organizar a Productores Piscicolas en Asociaciones para acceso a Financiamientos acuícolas otorgados por otras Instituciones.	Asociaciones	5	3,964.00	0	2	2	1	R.O.	ING. LEOPOLDO HUARACA FLORES.
	Formalización de Consorcios de MYPES y Asociaciones de Productores Agropecuarios y Artesanales.	MYPES formalizados	50	3,700.00	0	20	20	10	R.O.	ING. MARDONIO PALOMINO GARCIA
Mejorar la eficacia de la Gestión Institucional.	Gestión, Supervisión y control de la ejecución de actividades de la Direción Regional.	Superviciones Gestiones	4413	72,296.00	12	16	14	15	R.O.	ING.JOSE MORALES TORRES y EQUIPO TECNICO DE LA DIREPRO
				89,000.00						

F5: CONSOLIDADO MENSUALIZADO DEL PRESUPUESTO ESTIMADO PARA EL 2013

PART. ESPEC.	ENE	FEB	MAR	ABR	MAY	JUN	JUL	AGO	SET	OCT	NOV	DIC	TOTAL
2.3.1.3.1.1		2,325.00		522.00	222.00	3,529.00	222.00	522.00	220.00	560.00			8,122.00
2.3.1.3.1.3		1,144.00											1,144.00
2.3.1.5.1.2		5,407.00	381.00	130.00		332.00	380.00						6,630.00
2.3.1.5.3.1		225.00											225.00
2.3.1.6.1.1		1,062.00		2,200.00									3,262.00
2.3.2.1.2.1		100.00		148.00	20.00	228.00	40.00	229.00	20.00	148.00			933.00
2.3.2.1.2.2	588.00	798.00	1,008.00	1,260.00	840.00	1,512.00	840.00	924.00	1,134.00	1,260.00	588.00	588.00	11,340.00
2.3.2.2.1.1	250.00	250.00	250.00	250.00	250.00	250.00	250.00	250.00	250.00	250.00	250.00	250.00	3,000.00
2.3.2.2.1.2	84.00	84.00	84.00	84.00	84.00	84.00	84.00	84.00	84.00	84.00	84.00	84.00	1,008.00
2.3.2.2.2.1	150.00	150.00	150.00	150.00	150.00	150.00	150.00	150.00	150.00	150.00	150.00	150.00	1,800.00
2.3.2.2.2.2	150.00	150.00	150.00	150.00	150.00	150.00	150.00	150.00	150.00	150.00	150.00	150.00	1,800.00
2.3.2.2.2.3	200.00	200.00	200.00	200.00	200.00	200.00	200.00	200.00	200.00	200.00	200.00	200.00	2,400.00
2.3.2.2.3.1	100.00	100.00	100.00	92.00	70.00	70.00	70.00	70.00	65.00	60.00	60.00		857.00
2.3.2.2.4.4			74.00	370.00									444.00

Vº Bº Ing. Guillermo Quispe Torres

Vº Bº ECON. MARINO MARINO REQUENA PACOLLA GERENTE REGIONAL DE DESARROLLO ECONOMICO

V°B° Ing. Rodan Suárez Gonzales

2.3.2.7.10.1					1,000.00	800.00	1,300.00	800.00	2,300.00				6,200.00
2.32.7.10						500.00							500.00
2.3.2.7.4.3	1,200.00												1,200.00
2.3.2.4.1.1		850.00											850.00
2.3.2.4.1.3		4,700.00											4,700.00
2.3.2.5.1.1						100.00	110.00	100.00	110.00				420.00
2.3.2.5.1.4						600.00							600.00
2.3.2.6.3.3		1,500.00											1,500.00
2.3.2.7.9.99		600.00				800.00				400.00		1,000.00	2,800.00
2.3.2.7.11 99	1,850.00	1,950.00	160.00			250.00	355.00	250.00	250.00		400.00		5,465.00
2.3.2.7.5.2		150.00	150.00	150.00	150.00	150.00	150.00	150.00	150.00	150.00	150.00		1,500.00
2.3.2.8.1.1			1,500.00	1,500.00	1,500.00	1,500.00	1,800.00	1,500.00	1,500.00	1,500.00	1,500.00	1,800.00	15,600.00
2.3.2.8.1.2			100.00	100.00	100.00	100.00	100.00	100.00	100.00	100.00	100.00	100.00	1,000.00
2.6.3.2.1.2		3,700.00											3,700.00
TOTAL	**4,572.00**	**25,445.00**	**4,307.00**	**7,306.00**	**4,736.00**	**11,305.00**	**6,201.00**	**5,479.00**	**6,683.00**	**5,012.00**	**3,632.00**	**4,322.00**	**89,000.00**

5.8.4. DIRECCIÓN REGIONAL DE COMERCIO, TURISMO Y ARTESANÍA

ÁREA DE COMERCIO

F1: ARTICULACIÓN DE OBJETIVOS

OBJETIVOS ESTRATÉGICOS (1)	OBJETIVOS GENERALES (2)	OBJETIVOS ESPECÍFICOS (3)	INDICADOR DE RESULTADO (4)			
			DENOMINACIÓN (4.1)	FORMA DE CALCULO (4.2)	LINEA DE BASE (4.3)	MEDIOS DE VERIFICACIÓN (4.4)
Lograr el desarrollo competitivo del turismo, artesanía y comercio exterior.	Lograr el fortalecimiento de capacidades y desarrollo de habilidades, técnicas de gestión de los productores, académicos y autoridades de instituciones públicas y privadas respecto al comercio exterior de la Región Huancavelica.	Incrementar los niveles de exportaciones no tradicionales de la región Huancavelica.	Variacion Porcentual del Valor total de las exportaciones no tradicionales.	(valor de exportaciones 2013- valor de exportaciones 2012)/valor de exportaciones 2012	Exportaciones no tradicionales de la Región Huancavelica año 2011	FICHA REGION PROMPERU - SIICEX, DUAS (SUNAT)

F2: PROGRAMACIÓN DE ACTIVIDADES

OBJETIVO ESPECÍFICO (1)	ACTIVIDADES (2)	INDICADOR (3)		COSTO REFER. S/. (4)	CRONOGRAMA DE ACTIVIDADES (5)				FTE. FTO (6)	RESPONSABLE (7)
		UNID. MED. (3.1)	META ANUAL (3.2)		I TRIM. (5.1)	II TRIM. (5.2)	III TRIM. (5.3)	IV TRIM (5.4)		
Lograr el desarrollo competitivo del turismo, artesania y comercio exterior.	Asistencia Técnica a los productores de las provincias de la Región Huancavelica para el proceso de exportación	Asistencia	3	16,684.00	0	3	0	0	R.O.	Comercio Exterior
	Desarrollo de la cultura exportadora en la Región Huancavelica.	Charlas	14	2,284.00	0	10	4	0	R.O.	Comercio Exterior
	Capacitación a productores con potencial exportador de la región Huancavelica.	Capacitaciones	1	2,032.00	0	0	1	0	R.O.	Comercio Exterior
	Brindar servicios de orientación a productores agropecuarios y agroindustriales de la región en materia de Comercio Exterior.	Mes	12	19,800.00	3	3	3	3	R.O.	Comercio Exterior
	Reacitivación y fortacimiento del Comité Ejecutivo Regional de Exportación de Huancavelica - CERX	Reunion	2	200.00	0	1	1	0	R.O.	Comercio Exterior
	Identificar, recopilar, consolidar Y actualizar información de productores agropecuarios y agroindustriales con oferta exportable de la Región.	Directorio	1	0.00	0	0	0	1	R.O.	Comercio Exterior
	Promoción de productos exportables por Redes Sociales.	Publicaciones	3	0.00	0	0	0	3		Comercio Exterior
				41,000.00						

F5: CONSOLIDADO MENSUALIZADO DEL PRESUPUESTO ESTIMADO PARA EL 2013

GOBIERNO REGIONAL HUANCAVELICA GERENCIA REGIONAL INFRAESTRUCTURA V° B° Ing. Guillermo Quispe Torres

GOBIERNO REGIONAL HUANCAVELICA SUB GERENCIA DE PLANEAMIENTO ESTADÍSTICA Y ACONDICIONAMIENTO TERRITORIAL

GOBIERNO REGIONAL HUANCAVELICA V° B° ECON. MARIANO MARINO REQUEJO APAGELLA GERENTE REGIONAL DE DESARROLLO ECONOMICO

GOBIERNO REGIONAL HUANCAVELICA V°B° Ing. Redon Suárez Gonzales GERENCIA REG. PLAN. Y GA.

PART. ESPEC.	ENE	FEB	MAR	ABR	MAY	JUN	JUL	AGO	SET	OCT	NOV	DIC	TOTAL
2.3.1.3.1.1.	0.00	372.00	0.00	0.00	0.00	0.00	0.00	0.00	0.00	0.00	0.00	0.00	372.00
2.3.1.5.1.2.	0.00	1,226.00	0.00	0.00	0.00	0.00	0.00	0.00	0.00	0.00	0.00	0.00	1,226.00
2.3.1.5.3.1.	0.00	282.00	0.00	0.00	0.00	0.00	0.00	0.00	0.00	0.00	0.00	0.00	282.00
2.3.2.1.2.1.	0.00	0.00	0.00	200.00	440.00	0.00	80.00	0.00	0.00	0.00	0.00	0.00	720.00
2.3.2.1.2.2.	0.00	0.00	0.00	756.00	1,764.00	0.00	252.00	0.00	0.00	0.00	0.00	0.00	2,772.00
2.3.2.2.1.2.	30.00	30.00	30.00	30.00	30.00	30.00	30.00	30.00	30.00	30.00	30.00	30.00	360.00
2.3.2.4.1.3.	0.00	0.00	0.00	0.00	1,750.00	0.00	0.00	0.00	0.00	0.00	0.00	0.00	1,750.00
2.3.2.7.10.1	0.00	0.00	0.00	100.00	600.00	0.00	200.00	100.00	0.00	0.00	0.00	0.00	1,000.00
2.3.2.7.11.99	0.00	0.00	359.00	0.00	0.00	359.00	0.00	0.00	1,500.00	1,500.00	1,500.00	1,500.00	6,718.00
2.3.2.7.3.2	0.00	0.00	0.00	0.00	4,500.00	0.00	1,500.00	0.00	0.00	0.00	0.00	0.00	6,000.00
2.3.2.8.1.1	1,500.00	1,500.00	1,500.00	1,500.00	1,500.00	1,500.00	1,800.00	1,500.00	1,500.00	1,500.00	1,500.00	1,800.00	18,600.00
2.3.2.8.1.2	100.00	100.00	100.00	100.00	100.00	100.00	100.00	100.00	100.00	100.00	100.00	100.00	1,200.00
TOTAL	**1,630.00**	**3,510.00**	**1,989.00**	**2,686.00**	**10,684.00**	**1,989.00**	**3,962.00**	**1,730.00**	**3,130.00**	**3,130.00**	**3,130.00**	**3,430.00**	**41,000.00**

ÁREA DE TURISMO

F1: ARTICULACIÓN DE OBJETIVOS

OBJETIVOS ESTRATÉGICOS (1)	OBJETIVOS GENERALES (2)	OBJETIVOS ESPECÍFICOS (3)	INDICADOR DE RESULTADO (4)			
			DENOMINACIÓN (4.1)	FORMA DE CALCULO (4.2)	LINEA DE BASE (4.3)	MEDIOS DE VERIFICACIÓN (4.4)
Lograr el desarrollo competitivo del Turismo, Comercio y Artesania	Alcanzar un turismo sostenible como herramienta de desarrollo económico, social y ambiental de la Región	Incrementar el flujo de turistas nacionales en la región	Incremento porcentual de turistas nacionales.	N° de arribos del año actual - arribos total del año anterior/arribos total del año anterior	Huancavelica recibió turistas nacionales el 2011 75,823 y el 2012 76,248 visitantes nacionales.	Estadisticas hoteleras, cuaderno de registros

F2: PROGRAMACIÓN DE ACTIVIDADES

OBJETIVO ESPECÍFICO (1)	ACTIVIDADES (2)	INDICADOR (3)		COSTO REFER. S/. (4)	CRONOGRAMA DE ACTIVIDADES (5)				FTE. FTO (6)	RESPONSABLE (7)
		UNID. MED. (3.1)	META ANUAL (3.2)		I TRIM. (5.1)	II TRIM. (5.2)	III TRIM. (5.3)	IV TRIM (5.4)		
Incrementar el flujo de turistas nacionales en la región	Supervisar a los prestadores de servicios turisticos a nivel regional	Supervisiones	300	20,412.00	50	75	75	100	R.O.	P. C.
	Asistencia técnica a los prestadores de servicios turísticos y afines	Asistencia Tec.	10	7,700.00		5	5		R.O.	P.C
	Organización de tour promocionales.	Tour Promocional	1	2,420.00		1			R.O.	ZOSIMO
	Participación en ferias turisticas y gastronomicas	Ferias	1	4,440.00		1			R.O.	YCC
	Promoción y organización de la Semana Santa 2013	Evento	1	21,993.00	1				R.O.	YCC
	Elaboración de lemas en paredes murales	Murales Pintados	2	1,600.00		1	1		R.O.	ZOSIMO
	Campañas audio Visual de los principales recursos turisticos en las I. E. de nivel secundarias de la Region	I.E. Fortalecidas	7	1,655.00	2	5			R.O.	ZOSIMO
	Gastos administrativos	Acción	4	4,780.00	1	1	1	1	R.O.	ZOSIMO
				65,000.00						

F5: CONSOLIDADO MENSUALIZADO DEL PRESUPUESTO ESTIMADO PARA EL 2013

PART. ESPEC.	ENE	FEB	MAR	ABR	MAY	JUN	JUL	AGO	SET	OCT	NOV	DIC	TOTAL
2.3.1 3.1 1	0.00	155.00	155.00	0.00	155.00	0.00	0.00	0.00	0.00	0.00	0.00	0.00	465.00
2.3.1.5.1.2	0.00	0.00	0.00	200.00	0.00	0.00	0.00	0.00	0.00	0.00	0.00	0.00	200.00
2.3.2 1.2 1	0.00	195.00	90.00	110.00	200.00	0.00	0.00	0.00	0.00	0.00	0.00	0.00	595.00
2.3.2 1.2 2	0.00	684.00	2,016.00	828.00	1,044.00	360.00	252.00	0.00	72.00	0.00	0.00	0.00	5,256.00
2.3.2 2.1 1	0.00	0.00	0.00	0.00	0.00	0.00	150.00	150.00	150.00	150.00	150.00	150.00	900.00
2.3.2 2.3 1	0.00	152.00	152.00	0.00	152.00	0.00	0.00	0.00	0.00	0.00	0.00	151.50	607.50
2.3.2 2.4 2	0.00	150.00	5,128.00	0.00	0.00	0.00	0.00	300.00	0.00	0.00	0.00	0.00	5,578.00
2.3.2 2.4 4	0.00	5,030.00	0.00	0.00	0.00	0.00	0.00	120.00	0.00	0.00	0.00	0.00	5,150.00

GOBIERNO REGIONAL DE HVCA. V°Bo Ing. Guillermo Quispe Torres ESTRUCTURA

GOBIERNO REGIONAL REG. PLANEAM. PRES. ACONDICIONAMIENTO TERRITORIAL

GOBIERNO REGIONAL V° B° ECON. MAXIMO MARINO REQUENA APACOLLA GERENTE REGIONAL DE DESARROLLO ECONOMICO

GOBIERNO REGIONAL HUANCAVELICA V°B° Ing. Roden Suárez Gonzales

2.3.2 4.1 3	0.00	0.00	0.00	0.00	0.00	0.00	0.00	0.00	800.00	0.00	0.00	0.00	800.00
2.3.2 5.1 3	0.00	0.00	0.00	0.00	2,000.00	0.00	0.00	0.00	0.00	0.00	0.00	0.00	2,000.00
2.3.2 7.10 1	0.00	0.00	0.00	0.00	600.00	0.00	0.00	0.00	0.00	0.00	0.00	0.00	600.00
2.3.2 7.11 99	1,500.00	3,148.50	13,300.00	1,700.00	1,500.00	1,600.00	0.00	0.00	2,000.00	0.00	0.00	0.00	24,748.50
2.3.2 7.5 2	0.00	150.00	150.00	150.00	150.00	150.00	150.00	150.00	150.00	150.00	150.00	0.00	1,500.00
2.3.2.8.1.1	0.00	0.00	1,500.00	1,500.00	1,500.00	1,500.00	1,800.00	1,500.00	1,500.00	1,500.00	1,500.00	1,800.00	15,600.00
2.3.2.8.1.2	0.00	0.00	100.00	100.00	100.00	100.00	100.00	100.00	100.00	100.00	100.00	100.00	1,000.00
TOTAL	**1,500.00**	**9,664.50**	**22,591.00**	**4,588.00**	**7,401.00**	**3,710.00**	**2,452.00**	**2,320.00**	**4,772.00**	**1,900.00**	**1,900.00**	**2,201.50**	**65,000.00**

ÁREA DE ARTESANÍA

F1: ARTICULACIÓN DE OBJETIVOS

OBJETIVOS ESTRATÉGICOS (1)	OBJETIVOS GENERALES (2)	OBJETIVOS ESPECÍFICOS (3)	INDICADOR DE RESULTADO (4)			
			DENOMINACIÓN (4.1)	FORMA DE CALCULO (4.2)	LINEA DE BASE (4.3)	MEDIOS DE VERIFICACIÓN (4.4)
Lograr el desarrollo Competitivo del Turismo, Artesanía y Comercio Exterior.	Lograr que la artesanía de la Región Huancavelica sea un sector económico, rentable y sostenible lider en la Región.	Incrementar los niveles de venta de la producción artesanal de la Región	Ingresos por ventas de productos artesanales	(Ingresos por venta de artesania 2013 - Ingresos por venta de artesania 2012/Ingresos de venta de artesania 2012) X 100	Ingresos por venta de artesania año 2012	Fichas de Venta de Productos Artesanales.

F2: PROGRAMACIÓN DE ACTIVIDADES

OBJETIVO ESPECÍFICO (1)	ACTIVIDADES (2)	INDICADOR (3)		COSTO REFER. S/. (4)	CRONOGRAMA DE ACTIVIDADES (5)				FTE. FTO (6)	RESPONSABLE (7)
		UNID. MED. (3.1)	META ANUAL (3.2)		I TRIM. (5.1)	II TRIM. (5.2)	III TRIM. (5.3)	IV TRIM (5.4)		
Incrementar los niveles de venta de la producción artesanal de la Región	Implementación del Consejo Regional de Fomento Artesanal COREFAR.	Plan de trabajo	1	1,980.00		1			R.O	Area de Artesanía
	Asistencia Técnica a Empresas y Asociaciones Artesanales en tendencias de Nuevos Diseños en Artesanía Textil en la Provincia de Huancavelica.	Asociaciones y Empresas Artesanales	5	5,400.00	5				R.O	Area de Artesanía
	Capacitación en la obtención sobre Marcas Colectivas, Planes de Negocio y el rescate de Técnicas de Producción Tradicional..	Capacit.	3	7,860.00	1		1	1	R.O	Area de Artesanía
	Concurso de Mantos textiles artesanales por Semana Santa Huancavelica.	Concurso	1	2,000.00		1			R.O	Area de Artesanía
	Concurso por la Semana del Artesano	Concurso	1	1,800.00	1				R.O	Area de Artesanía
	Registro Nacional de Artesanos - RNA (Inscripción y Renovación)	Constancias	120	26,220.00	30	30	30	30	R.O	Area de Artesanía
	Facilitar la participación de los artesanos en la Expo Feria Regional Huancavelica 2013	Ingreso de ventas en feria	1	S/C		1			R.O	Area de Artesanía
	Facilitar la organización de la Feria Artesanal "Semana Santa" Huancavelica.	Ingreso de ventas en feria	1	S/C		1			R.O	Area de Artesanía
	Facilitar la Organización por la Feria Artesanal Por el Mes del Artesano	Ingreso de ventas en feria	1	S/C	1				R.O	Area de Artesanía
	Facilita la participación y organización de los artesanos en la Feria Navidad .	Ingreso de ventas en feria	1	S/C				1	R.O	Area de Artesanía
	Facilitar las alianzas comerciales de los artesanos en la feria Perú Gift Show 2013.	Contactos Establecidos en Feria.	1	8,820.00		1			R.O	Area de Artesanía
	Facilitar la comercializacion de los artesanos en Feria por el Mes Patrio 2013.	Ingreso de ventas en feria	1	5,920.00			1		R.O	Area de Artesanía

GOBIERNO REGIONAL DE HVCA. GERENCIA REGIONAL DE INFRAESTRUCTURA V°B° Ing. Guillermo Quispe Torres

GOBIERNO REGIONAL HUANCAVELICA SUB GERENCIA DE PLANEAM. PRES. ACONDICIONAMIENTO TERRITORIAL

GOBIERNO REGIONAL HUANCAVELICA V°B° ECON. MAXIMO MARINO ACOSTA APACCLLA GERENTE REGIONAL DE DESARROLLO ECONOMICO

GOBIERNO REGIONAL HUANCAVELICA V°B° Ing. Rodan Suárez González GERENCIA REGIONAL DE INFRAESTRUCTURA

F5: CONSOLIDADO MENSUALIZADO DEL PRESUPUESTO ESTIMADO PARA EL 2013

PART. ESPEC.	ENE	FEB	MAR	ABR	MAY	JUN	JUL	AGO	SET	OCT	NOV	DIC	TOTAL
2.3.1.5.1.2	303.00	0.00	0.00	200.00	0.00	0.00	200.00	0.00	0.00	200.00	0.00	0.00	903.00
2.3.2.1.2.1	0.00	0.00	60.00	100.00	0.00	0.00	130.00	0.00	0.00	0.00	0.00	0.00	290.00
2.3.2.1.2.2	0.00	0.00	360.00	360.00	0.00	0.00	612.00	0.00	0.00	0.00	0.00	0.00	1,332.00
2.3.2.2.1.1	100.00	100.00	100.00	100.00	100.00	100.00	0.00	0.00	0.00	0.00	0.00	0.00	600.00
2.3.2.2.2.2	150.00	150.00	150.00	150.00	150.00	150.00	0.00	0.00	0.00	0.00	0.00	0.00	900.00
2.3.2.2.4.1	0.00	0.00	200.00	0.00	0.00	0.00	0.00	0.00	0.00	0.00	0.00	0.00	200.00
2.3.2.2.4.4	0.00	0.00	0.00	2,500.00	0.00	0.00	0.00	0.00	0.00	0.00	0.00	0.00	2,500.00
2.3.2.5.1.3	0.00	0.00	0.00	5,000.00	0.00	0.00	5,000.00	0.00	0.00	0.00	0.00	0.00	10,000.00
2.3.2.7.10.1	0.00	0.00	7,720.00	0.00	0.00	0.00	2,000.00	0.00	0.00	2,500.00	0.00	0.00	12,220.00
2.3.2.7.11.99	480.00	0.00	5,400.00	400.00	0.00	0.00	0.00	1,375.00	0.00	0.00	0.00	0.00	7,655.00
2.3.2.8.1.1	1,800.00	1,800.00	1,800.00	1,800.00	1,800.00	1,800.00	2,100.00	1,800.00	1,800.00	1,800.00	1,800.00	2,100.00	22,200.00
2.3.2.8.1.2	100.00	100.00	100.00	100.00	100.00	100.00	100.00	100.00	100.00	100.00	100.00	100.00	1,200.00
TOTAL	**2,933.00**	**2,150.00**	**15,890.00**	**10,710.00**	**2,150.00**	**2,150.00**	**10,142.00**	**3,275.00**	**1,900.00**	**4,600.00**	**1,900.00**	**2,200.00**	**60,000.00**

5.8.5. SUB GERENCIA DE PROMOCIÓN DE INVERSIONES, COMPETITIVIDAD E INNOVACIÓN.

F1: ARTICULACIÓN DE OBJETIVOS

OBJETIVOS ESTRATÉGICOS (1)	OBJETIVOS GENERALES (2)	OBJETIVOS ESPECÍFICOS (3)	INDICADOR DE RESULTADO (4)			
			DENOMINACIÓN (4.1)	FORMA DE CALCULO (4.2)	LINEA DE BASE (4.3)	MEDIOS DE VERIFICACIÓN (4.4)
Desarrollo de la competitividad empresarial productiva y la inversión privada en la región.	Incrementar los niveles de inversión en la Región Huancavelica	Promover proyectos público-privados para el desarrollo económico competitivo	10% de incremento de inversión pública o privada en infraestructura económica - productiva y tecnología productiva.	a) (N° de proyectos Viables/total de proyectos formulados) X 100 y	10 % de Ejecución presupuestal en proyectos productivos y de infraestructura en la Región Huancavelica viables. - 02 proyectos viables	Ficha de registro de Banco de proyectos. Documentos de proyectos privados viables
				b) (N° de planes de negocio aprobados / total de planes formulados) X 100	04 planes formulados de negocio formulados	Documento de planes de negocio Documentos de aprobación de planes de negocio
		Promover la imagen de la región como destino de Inversiones	Se incrementa en 5% Número de inversionistas interesados en invertir en proyectos productivos de la Región	(N° de inversionistas interesados en proyectos productivos/Total de inversionistas interesados en la región)*100	10 % del número de inversionistas que invierten en proyectos productivos de la Región	Directorio de inversionistas interesados en la Región
	Consolidar la competitividad productiva y empresarial de la región	Impulsar la operatividad del Plan de Competitividad Regional.	Operatividad del Consejo Regional de Competitividad.	N° de reuniones del Consejo Regional de Competitividad realizadas en el año	01 reunión al año	a) Registro de participantes en)temas de Competitividad regional. b) Actas de reuniones del CRC c) Informe de las actividades desarrolladas.
			Publicaciones y elementos de difusión de Plan de competitividad Regional	N° Publicaciones y elementos de difusión de Plan de competitividad Regional por los miembros del Consejo Regional de Competitividad	Sin línea base	Productos terminados (publicaciones, elementos de difusión)
	Desarrollar capacidades de gestión empresarial y comercial de los productores agropecuarios organizados en cadenas productivas y de valor.	Fortalecer capacidades para el desarrollo empresarial de las organizaciones productivas, Micro y pequeñas empresas de la región.	10 % de organizaciones económicas identificados de las provincias de hvca, angaraes y Acobamba.	(Nº de grupos organizados empresarialmente identificados / Total de grupos organizados empresarialmente)*100	3 Informes de identificacion de grupos organizados en las provincias de hvca, Lircay y Acobamba.	Informe de diagnostico de Organizaciones existentes en las provicnais de Hvca, Angaraes, y Acobamba.
		Promover la participación empresarial, en eventos de nivel regional, nacional e internacional para la articulación comercial de productos agropecuarios, agroindustriales, hidrobiológicos, textiles y no metales.	organizaciones económicas insertadas a mercados locales, Nacionales e Internacionales.	(N° de empresas que concretan negocios / Total de empresas que participan en ruedas de negocio) x 100	Sin línea base	Cartera de clientes Estudios de mercado Directorio de organizaciones y Mypes Reporte de ventas local, nacional e
				Sumatoria de N° de Eventos promoción y articulación comercial en las que se ha participado en el año	01 evento regional, y 02 eventos nacionales (Expo alimentaria y caravana del sabor Huancavelicano)	Informes del evento Materiales de promoción elaborados

F2: PROGRAMACIÓN DE ACTIVIDADES

OBJETIVO ESPECÍFICO (1)	ACTIVIDADES (2)	INDICADOR (3)		COSTO REFER. S/. (4)	CRONOGRAMA DE ACTIVIDADES (5)				FTE. FTO (6)	RESPONSABLE (7)
		UNID. MED. (3.1)	META ANUAL (3.2)		I TRIM. (5.1)	II TRIM. (5.2)	III TRIM. (5.3)	IV TRIM (5.4)		
Promover proyectos público-privados para el desarrollo económico competitivo	Seguimiento de proyectos públicas y privados en la etapa de inversión.	Proyectos	1	0.00	0.25	0.25	0.25	0.25	R.O.	Sub Gerencia - PICI
	Elaboración de estudios a nivel de perfil de proyectos y programas publico y privado	Estudios	2	24,693.20	0.25	0.50	0.25	0.00	R.O.	Sub Gerencia - PICI

GOBIERNO REGIONAL DE HVCA. GERENCIA REGIONAL DE ESTRUCTURA V° B° Ing. Guillermo Quispe Torres

GOBIERNO REGIONAL HVCA. PLANEAM. PRES. ACONDI. TERRITORIAL SUB GERENCIA DE PLANEAMIENTO ESTRATEGICO Y ESTADISTICA

GOBIERNO REGIONAL V° B° ECON. MAXIMO MARINO REQUENA APAGCILLA GERENTE REGIONAL DE DESARROLLO ECONOMICO

GOBIERNO REGIONAL HUANCAVELICA V°B° Ing. Reden Subros Gerente

	Elaboracion de Planes de Negocios de Productos Potenciales	Planes de Negocios	4	31,167.60	0.25	0.50	0.25	0.00	R.O.	Sub Gerencia - PICI
Promover la imagen de la región como destino de Inversiones	Difusion de plan Inversiones de la Región de Huancavelica	Informe	1	0.00	0.25	0.25	0.25	0.25	R.O.	Sub Gerencia - PICI
Impulsar la operatividad del Plan de Competitividad Regional.	Reunion de trabajo del Consejo Regional de Competitividad	Informe	1	0.00	0.00	1.00	0.00	0.00	R.O.	Sub Gerencia - PICI
	Difusion del plan regional de competitividad.	Informe	1	0.00	0.25	0.25	0.25	0.25	R.O.	Sub Gerencia - PICI
Fortalecer capacidades para el desarrollo empresarial de las organizaciones productivas, Micro y pequeñas empresas de la región.	Diagnóstico de las organizaciones productivas, Micro y pequeñas empresas de la provincia de Huancavelica, Angaraes y Acobamba.	Informe tecnico	3	17,543.20	0.25	1.00	0.00	0.00	R.O.	Sub Gerencia - PICI
	Promover y participar en eventos Empresariales de nivel Regional, Nacionales e Internacionales .	Eventos Participados	3	22,500.00	0.00	0.25	0.75	0.00	R.O.	Sub Gerencia - PICI
Promover la articulación comercial de productos agropecuarios, agroindustriales, hidrobiológicos, textiles y no metales.	Administrar y desarrollar plataforma de informacion de mercados.	Pagina Web operativo	1	0.00	0.25	0.25	0.25	0.25	R.O.	Sub Gerencia - PICI
	Centro de información empresarial y articulacion comercial	Usuarios registrados	200	31,758.00	0.25	0.50	0.25	0.00	R.O.	Sub Gerencia - PICI
	Servicios Basicos	Global	1	14,880.00	0.25	0.25	0.25	0.25	R.O.	Sub Gerencia - PICI
	Combustible y Lubricantes	Global	1	26,730.00	0.25	0.50	0.25	0.00	R.O.	Sub Gerencia - PICI
	Servicios de Limpieza	Global	1	728.00	1.00	0.00	0.00	0.00	R.O.	Sub Gerencia - PICI
				170,000.00						

F5: CONSOLIDADO MENSUALIZADO DEL PRESUPUESTO ESTIMADO PARA EL 2013

PART. ESPEC.	ENE	FEB	MAR	ABR	MAY	JUN	JUL	AGO	SET	OCT	NOV	DIC	TOTAL
2.1.1.9.1.2							1,200.00						1,200.00
2.3.1 5.3 1	728.00												728.00
2.3.1.3.1.1	2,092.50	2,092.50	2,092.50	2,092.50	2,092.50	2,092.50	2,092.50	2,092.50	2,092.50	2,092.50	2,092.50	2,092.50	25,110.00
2.3.1.3.1.3	180.00	180.00	180.00	180.00	180.00	180.00	180.00	180.00	180.00				1,620.00
2.3.1.5.1.1	2,000.00	240.00											2,240.00
2.3.1.5.1.2	802.00	330.00											1,132.00
2.3.1.6.1.1	130.00	4,940.00	130.00	2,260.00	330.00	2,330.00	330.00	330.00	120.00	120.00			11,020.00
2.3.2 7.1 1.99	500.15	6,500.15	500.15	500.15	300.00								8,300.60
2.3.2 7.10. 1					2,000.00	2,000.00							4,000.00
2.3.2.1.2.1	100.00	200.00	100.00						200.00				600.00
2.3.2.1.2.2	684.00	2,160.00	2,034.00	1,296.00	306.00				1,260.00				7,740.00
2.3.2.2.1.1	150.00	150.00	150.00	150.00	150.00	150.00	150.00	150.00	150.00	150.00	150.00	150.00	1,800.00
2.3.2.2.1.2	50.00	50.00	50.00	50.00	50.00	50.00	50.00	50.00	50.00	50.00	50.00	50.00	600.00
2.3.2.2.2.1	890.00	490.00	490.00	490.00	490.00	490.00	490.00	490.00	490.00	490.00	490.00	490.00	6,280.00
2.3.2.2.2.2	1,055.00	550.00	550.00	550.00	550.00	550.00	550.00	550.00	550.00	550.00	550.00	550.00	7,105.00
2.3.2.2.4.2		300.00	300.00	300.00	300.00	300.00	300.00						1,800.00
2.3.2.2.4.4				4,000.00									4,000.00
2.3.2.4.1.3		400.00		800.00	800.00								2,000.00
2.3.2.5.1.3		7,500.00											7,500.00
2.3.2.7.5.2		450.00	450.00	450.00	450.00	450.00	450.00						2,700.00
2.3.2.8.1.1	9,800.00	9,800.00	9,800.00	9,800.00	9,800.00	9,800.00	7,000.00	3,500.00					69,300.00
2.3.2.8.1.2	291.60	388.80	388.80	388.80	388.80	388.80	291.60	97.20					2,624.40
2.6.6.1.3.2	600.00												600.00
TOTAL	**20,053.25**	**36,721.45**	**17,215.45**	**23,307.45**	**18,187.30**	**18,781.30**	**13,084.10**	**7,439.70**	**5,092.50**	**3,452.50**	**3,332.50**	**3,332.50**	**170,000.00**

5.8.6. DIRECCIÓN REGIONAL DE CAMÉLIDOS SUDAMERICANOS

F1: ARTICULACIÓN DE OBJETIVOS

OBJETIVOS ESTRATÉGICOS (1)	OBJETIVOS GENERALES (2)	OBJETIVOS ESPECÍFICOS (3)	INDICADOR DE RESULTADO (4)			
			DENOMINACIÓN (4.1)	FORMA DE CALCULO (4.2)	LINEA DE BASE (4.3)	MEDIOS DE VERIFICACIÓN (4.4)

GOBIERNO REGIONAL DE HVCA. Vº Bº Ing. Guillermo Quispe Torres GERENCIA REGIONAL INFRAESTRUCTURA

GOBIERNO REGIONAL REG. PLANEAMA. PRES. ACONDI. TERR. SUB GERENCIA DE PLANEAMIENTO ESTRATÉGICO Y ESTADÍSTICA Y ACONDICIONAMIENTO TERRITORIAL HUANCAVELICA

GOBIERNO REGIONAL Vº Bº ECON. MAXIMO MARINO REQUENA APAGUILA GERENTE REGIONAL DE DESARROLLO ECONÓMICO HUANCAVELICA

GOBIERNO REGIONAL HUANCAVELICA Vº Bº Ing. Avelino Suárez Ocmeña GERENCIA

Lograr el desarrollo de los camelidos sudamericanos	Contribuir en el incremento de la producción, productividad y rentabilidad de la crianza camélidos sudamericanos	Contribuir al desarrollo socio-económico del poblador alto andino que se sustenta de la producción de camélidos sudamericanos.	Incremento de número de Camélidos domésticos (Alpacas)	(Numero de cria nacidas de rebaños focalizados 2013 - Numero de cria nacidas de rebaños focalizados 2012)/Numero de crias nacidas de rebaños focalizados 2012 X 100	Numero de crias nacidas de rebaños focalizados 2012 incrementando en 2% respecto al 2011	Registro de Empadre y Parición
			Incremento de número de Camélidos silvestres.	(Población de vicuñas 2013 -Población de vicuñas 2012)/Población de Vicuñas. 2012 X 100	23955 cabezas según la evaluacion poblacion de vicuñas censo 2012	Ficha de Captura y esquila
			Incremento porcentual de la producción de fibra de vicuña.	(Volumen total de fibra de vicuña Kg. 2013 - Volumen total de fibra de vicuña Kg. 2012)/Volumen total de fibra de vicuña Kg. 2012) X 100	Volumen de produccion de fibra de vicuña en el año 2012 fue de 935.88 kilos incrementando en un 22% respecto al 2011	Ficha de Captura y esquila y RUCCS
			Incremento porcentual de la producción de fibra Alpaca.	(Volumen total de fibra de alpaca acopiada. 2013 - Volumen total de fibra de alpaca acopiada . 2012)/Volumen total fibra de alpaca. Kg. 2012) X 100	Volumen de produccion de fibra de alpaca en el año 2012 fue de 490.2 Quintales incrementando en un 5% respecto al 2011	Registro de acopio de fibra de alpaca

F2: PROGRAMACIÓN DE ACTIVIDADES

OBJETIVO ESPECÍFICO (1)	ACTIVIDADES (2)	INDICADOR (3)		COSTO REFER. S/. (4)	CRONOGRAMA DE ACTIVIDADES (5)				FTE. FTO (6)	RESPONSABLE (7)
		UNID. MED. (3.1)	META ANUAL (3.2)		I TRIM. (5.1)	II TRIM. (5.2)	III TRIM. (5.3)	IV TRIM (5.4)		
Contribuir al desarrollo socio-económico del poblador alto andino que se sustenta de la producción de camélidos sudamericanos.	Seguimiento y monitoreo de la campaña de empadre, paricion y postproducción en alpacas	Rebaños	50	13,094.00	50.00				R.O.	DIRCAMS
	Capacitación a Promotores y Productores Alpaqueros	Evento	3	1,846.00			3.00		R.O.	DIRCAMS
	Evento de Feria Agropecuaria Regional y Local	Evento	14	6,618.00		6.00	4.00	4.00	R.O.	DIRCAMS
	Evento de Feria Agropecuaria Inter Regional	Evento	1	1,300.00			1.00		R.O.	DIRCAMS
	Cuarto congreso Nacional de Criadores de Camélidos Sudamericanos Domésticos"	Evento	1	1,812.00				1.00	R.O.	DIRCAMS
	Primer Congreso Regional Cientifico en Camelidos Sudamericanos Silvestres.	Informe Tecnico	1	1,868.00	1.00				R.O.	DIRCAMS
	Seguimiento de Capampaña de Empadre y Pariciòn en Vicuñas y Programaciòn de Captura y Esquila de Vicuñas Vivas Campaña 2013.	Eventos	3	17,680.00		3.00			R.O.	DIRCAMS
	Supervisar, registrar y conducir la captura y esquila en los camélidos sudamericanos silvestres (Vicuñas).	Chaccus	50	58,330.00		20.00	20.00	10.00	R.O.	DIRCAMS
	Concertar y Ejecutar las Acciones de Control y Vigilancia para la Conservación de los Camélidos Sudamericanos Silvestres, en Coordinación con Entidades de su Jurisdicciòn de Acuerdo a lo Dispuesto por la Autoridad Nacional.	Patrullaje	1	1,992.00		1.00			R.O.	DIRCAMS
	Proceso de acopio y comercialización organizada de la producción de Camélidos Sudamericanos	Informe Tecnico	2	1,938.00		1.00		1.00	R.O.	DIRCAMS
	Promover e impulsar el consumo de productos de los camélidos sudamericanos domèsticos por el dia Regional de la Alpaca.	Informe Tecnico	2	5,858.00		1.00	1.00		R.O.	DIRCAMS
	Capacitacion en Buenas Practicas de Esquila de camélidos sudamericanos domésticos para un adecuado procesamiento y comercialización.	Evento	1	560.00		1.00			R.O.	DIRCAMS

GOBIERNO REGIONAL DE HVCA. GERENCIA REGIONAL DE INFRAESTRUCTURA V° B° Ing. Guillermo Quispe Torres

GOBIERNO REGIONAL SUB GERENCIA DE PLANEAM. PRES. REGIONAL REG. DE PLANEAMIENTO ESTRATEGICO ESTADISTICA Y ACONDICIONAMIENTO TERRITORIAL HUANCAVELICA

GOBIERNO REGIONAL V° B° ECON. MAXIMO MARINO REQUENA APAGELLA GERENTE REGIONAL DE DESARROLLO ECONÓMICO HUANCAVELICA

GOBIERNO REGIONAL HUANCAVELICA V°B° Ing. Roden Suárez

	Difundir las normas técnicas peruanas de control de calidad en los procesos de transformación y comercialización de fibra y carne de los camélidos sudamericanos.	eventos	1	180.00		1.00			R.O.	DIRCAMS
	Difusion y Edicion Radial de las Actividades Relacionados de Camelidos Sudamericanos	Accion	12	22,503.00	2.00	4.00	4.00	2.00	R.O.	DIRCAMS
	Facilitar los procesos tecnico administrativos para la ejecución y cumplimiento de las actividades en camelidos sudamericanos en la Region de Huancavelica	Acciones	12	79,734.00	3.00	3.00	3.00	3.00	R.O.	DIRCAMS

215,313.00

F5: CONSOLIDADO MENSUALIZADO DEL PRESUPUESTO ESTIMADO PARA EL 2013

PART. ESPEC.	ENE	FEB	MAR	ABR	MAY	JUN	JUL	AGO	SET	OCT	NOV	DIC	TOTAL
2.3.1 1.1 1	0.00	0.00	1,820.00	0.00	0.00	0.00	0.00	0.00	0.00	0.00	0.00	0.00	1,820.00
2.3.1 10.1 6	0.00	1,200.00	0.00	0.00	0.00	0.00	0.00	0.00	0.00	0.00	0.00	0.00	1,200.00
2.3.1 2.1 1	0.00	0.00	0.00	0.00	0.00	1,500.00	0.00	0.00	0.00	0.00	0.00	0.00	1,500.00
2.3.1 3.1 1	8,118.50	4,000.00	0.00	0.00	0.00	0.00	0.00	0.00	0.00	0.00	0.00	0.00	12,118.50
2.3.1 5.1 2	0.00	1,675.00	0.00	0.00	0.00	0.00	0.00	0.00	0.00	0.00	0.00	0.00	1,675.00
2.3.1 8.1 2	0.00	800.00	0.00	0.00	0.00	0.00	0.00	0.00	0.00	0.00	0.00	0.00	800.00
2.3.1 8.2 1	0.00	174.00	0.00	0.00	0.00	0.00	0.00	0.00	0.00	0.00	0.00	0.00	174.00
2.3.1 99.1 4	0.00	0.00	1,760.00	0.00	0.00	0.00	0.00	0.00	0.00	0.00	0.00	0.00	1,760.00
2.3.1 99.1 99	0.00	0.00	1,600.00	0.00	0.00	0.00	0.00	0.00	0.00	0.00	0.00	0.00	1,600.00
2.3.2 1.2 2	0.00	210.00	966.00	1,110.00	612.00	900.00	486.00	360.00	360.00	486.00	0.00	0.00	5,490.00
2.3.2 2.1 1	500.00	500.00	500.00	500.00	500.00	500.00	0.00	0.00	0.00	0.00	0.00	0.00	3,000.00
2.3.2 2.1 2	250.00	250.00	250.00	250.00	250.00	250.00	0.00	0.00	0.00	0.00	0.00	0.00	1,500.00
2.3.2 2.3 1	22.50	22.50	22.50	22.50	22.50	22.50	22.50	22.50	22.50	22.50	0.00	0.00	225.00
2.3.2 2.4 2	0.00	0.00	0.00	0.00	0.00	266.67	0.00	266.67	0.00	266.67	0.00	0.00	800.00
2.3.2 2.4 4	0.00	0.00	663.51	0.00	0.00	0.00	0.00	0.00	0.00	0.00	0.00	0.00	663.51
2.3.2 5.1 1	2,500.00	2,500.00	0.00	0.00	0.00	0.00	0.00	0.00	0.00	0.00	0.00	0.00	5,000.00
2.3.2 6.3 3	0.00	2,400.00	0.00	400.00	0.00	0.00	0.00	0.00	0.00	0.00	0.00	0.00	2,800.00
2.3.2 7.10 1	0.00	0.00	1,433.33	0.00	233.33	839.99	233.33	1,918.00	0.00	1,750.00	0.00	0.00	6,407.99
2.3.2 7.11 99	12,500.00	14,300.00	14,300.00	0.00	0.00	0.00	0.00	0.00	0.00	0.00	0.00	0.00	41,100.00
2.3.2 7.5 2	900.00	900.00	900.00	0.00	0.00	0.00	0.00	0.00	0.00	0.00	0.00	0.00	2,700.00
2.3.2 8.1 1	0.00	0.00	0.00	12,350.00	12,350.00	12,350.00	14,750.00	12,350.00	12,350.00	12,350.00	12,350.00	14,750.00	115,950.00
2.3.2 8.1 2	0.00	0.00	0.00	781.00	781.00	781.00	781.00	781.00	781.00	781.00	781.00	781.00	7,029.00
TOTAL	24,791.00	28,931.50	24,215.34	15,413.50	14,748.83	17,410.16	16,272.83	15,698.17	13,513.50	15,656.17	13,131.00	15,531.00	215,313.00

GOBIERNO REGIONAL DE HVCA. GERENCIA REGIONAL INFRAESTRUCTURA Vº Bº Ing. Guillermo Quispe Torres

GOBIERNO REGIONAL HUANCAVELICA REG. PLANEAM. PRES. Y ACOND. TERRITORIAL SUB GERENCIA DE PLANEAMIENTO ESTRATEGICO ESTADISTICA Y ACONDICIONAMIENTO TERRITORIAL

GOBIERNO REGIONAL HUANCAVELICA Vº Bº ECON. MAXIMO MARINO REQUENA APACOLLA GERENTE REGIONAL DE DESARROLLO ECONOMICO

GOBIERNO REGIONAL HUANCAVELICA V°B° Ing. Rodan Sulca Gonzales GERENCIA REG. RR.NN. Y M.A.

5.9. GERENCIA REGIONAL DE INFRAESTRUCTURA

GERENCIA

F1: ARTICULACIÓN DE OBJETIVOS

OBJETIVOS ESTRATÉGICOS (1)	OBJETIVOS GENERALES (2)	OBJETIVOS ESPECÍFICOS (3)	INDICADOR DE RESULTADO (4)			
			DENOMINACIÓN (4.1)	FORMA DE CALCULO (4.2)	LINEA DE BASE (4.3)	MEDIOS DE VERIFICACIÓN (4.4)
Dirigir , promover , articular e impulsar el logro de los objetivos de los progra mas estratégicos orientados a los servicios Educación,Salud, Saneamiento, Transportes,Irrigación	Garantizar la ejecucion de los proyectos en el sector Transportes, Saneamiento, Agircultura, Salud y Centros Educativos de calidad en el marco del SNIP y las competencias Regionales, enfatizando la ejecución de proyectos de Impacto Regional.	Realizar las gestiones, trámites y acciones respectivas para el inicio de ejecución de las obras que la Unidad Ejecutora 001-Sede Central del Gobiemo Regional de Huancavelica.	Número de Oficios, Memorandums, e Informes de gestiones y acciones	Oficios, Memorandums, e Informes elaborados *100	25	Oficios, Memorandums, e Informes emitidos por la GRI
Modernizar y fortalecer la gestion publica regional en un marco de eficiencia y democracia participativa	Garantizar la calidad en la ejecucion de obras publicas por el Gobierno Regional de Huancavelica	Contar con Estudios Definitivos (Expedientes Tecnicos), aprobados de acuerdo a Normas Vigentes.	El 57.2 % de los Expedientes Tecnicos Evalaudos son aprobados.	N° de Expediente Tecnico Aprobado / N° de Expedientes Tecnicos programados	En el 2012 se logro la aprobacion de 143 Expedientes Tecnicos de los 250 Programados, Habiendo logrado un 57.2% de cumplimiento de meta	Resoluciones de Aprobacion, Informes, Registro de Resoluciones.

F2: PROGRAMACIÓN DE ACTIVIDADES

COMISIÓN REGIONAL DE EVALUACIÓN DE EXPEDIENTES TÉCNICOS - CREET

OBJETIVO ESPECÍFICO (1)	ACTIVIDADES (2)	INDICADOR (3)		COSTO REFER. S/. (4)	CRONOGRAMA DE ACTIVIDADES (5)				FTE. FTO (6)	RESPONSABLE (7)
		UNID. MED. (3.1)	META ANUAL (3.2)		I TRIM. (5.1)	II TRIM. (5.2)	III TRIM. (5.3)	IV TRIM (5.4)		
Realizar las gestiones, trámites y acciones respectivas para el inicio de las obras de la Unidad Ejecutora 001-Sede Central	Coordinar, evaluar y calificar el desempeño mensual de la Sub Gerencia de Obras y Estudios	Reuniones de evaluación de desempeño	24	120,000.00	6	6	6	6	R.O.	Ing. GUILLERMO QUISPE TORRES
Contar con Estudios Definitivos (Expedientes Tecnicos), aprobados de acuerdo a Normas Vigentes.	Realizar el proceso de evalaucion de los Expedientes Tecnicos de los sectores educacion, salud, Transportes, saneamiento, Agricultura y otros, con verificaciones in situ (viajes a los lugares de ubicación de los proyectos)	Expedientes	350	1,796,631.00	75	75	100	100	R.D. (CSC)	Arq. RICHAR GILBERTO MORALES DIAZ
				120,000.00						

F5: CONSOLIDADO MENSUALIZADO DEL PRESUPUESTO ESTIMADO PARA EL 2013

RECURSOS ORDINARIOS

PART. ESPEC.	ENE	FEB	MAR	ABR	MAY	JUN	JUL	AGO	SET	OCT	NOV	DIC	TOTAL
2.3.1.3.1.1.	0.00	0.00	755.00	755.00	755.00	755.00	755.00	755.00	755.00	755.00	755.00	755.00	7,550.00
2.3.1.5.1.2.	0.00	0.00	7,361.80	0.00	0.00	0.00	0.00	0.00	0.00	0.00	0.00	0.00	7,361.80
2.3.1.6.1.1	0.00	350.00	0.00	0.00	0.00	4,600.00	0.00	0.00	0.00	0.00	0.00	0.00	4,950.00
2.3.24.13	0.00	800.00	0.00	800.00	0.00	0.00	800.00	0.00	800.00	0.00	0.00	0.00	3,200.00
2.3.21.21	0.00	0.00	0.00	100.00	0.00	0.00	100.00	0.00	0.00	100.00	100.00	100.00	500.00
2.3.21.22	500.00	500.00	700.00	700.00	700.00	700.00	700.00	700.00	700.00	700.00	700.00	700.00	8,000.00
2.3.22.11	460.00	460.00	460.00	460.00	460.00	460.00	460.00	460.00	460.00	460.00	460.00	460.00	5,520.00
2.3.22.12	180.00	180.00	180.00	180.00	180.00	180.00	180.00	180.00	180.00	180.00	180.00	180.00	2,160.00
2.3.22.21	200.00	200.00	200.00	200.00	200.00	200.00	200.00	200.00	200.00	200.00	200.00	200.00	2,400.00
2.3.22.22	70.00	70.00	70.00	70.00	70.00	70.00	70.00	70.00	70.00	70.00	70.00	70.00	840.00
2.3.22.23	290.00	290.00	290.00	290.00	290.00	290.00	290.00	290.00	290.00	290.00	290.00	290.00	3,480.00
2.3.22.31	250.00	250.00	250.00	250.00	250.00	250.00	250.00	250.00	250.00	250.00	250.00	250.00	3,000.00
2.3.23.12	900.00	900.00	900.00	900.00	900.00	900.00	900.00	900.00	900.00	900.00	900.00	900.00	10,800.00
2.3.2.6.3.3	0.00	0.00	0.00	0.00	0.00	400.00	0.00	0.00	0.00	0.00	0.00	0.00	400.00
2.3.27.11.99	2,000.00	1,700.00	1,738.20	2,000.00	4,000.00	4,000.00	4,000.00	4,000.00	4,000.00	4,000.00	4,000.00	4,000.00	39,438.20
2.3.27.52	300.00	300.00	300.00	300.00	300.00	300.00	0.00	0.00	0.00	0.00	0.00	0.00	1,800.00
2.3.28.11	0.00	0.00	1,700.00	1,700.00	1,700.00	1,700.00	2,000.00	1,700.00	1,700.00	1,700.00	1,700.00	2,000.00	17,600.00
2.3.28.12	0.00	0.00	100.00	100.00	100.00	100.00	100.00	100.00	100.00	100.00	100.00	100.00	1,000.00
TOTAL	**5,150.00**	**6,000.00**	**15,005.00**	**8,805.00**	**9,905.00**	**14,905.00**	**10,805.00**	**9,605.00**	**10,405.00**	**9,705.00**	**9,705.00**	**10,005.00**	**120,000.00**

GOBIERNO REGIONAL DE HVCA. V° B° Ing. Guillermo Quispe Torres GERENCIA REGIONAL INFRAESTRUCTURA

GOBIERNO REGIONAL REG. PLANEAM. PRES. ACOND. TERR. SUB GERENCIA DE PLANEAMIENTO ESTRATEGICO Y ESTADISTICA ACONDICIONAMIENTO TERRITORIAL HUANCAVELICA

GOBIERNO REGIONAL V° B° ECON. DOXIMO MARINO REQUENA APAGELLA GERENTE REGIONAL DE DESARROLLO ECONOMICO HUANCAVELICA

GOBIERNO REGIONAL HUANCAVELICA V°B° Ing. Ruben Sedrez Gonzales GERENCIA REG. FOM. Y EM.

F5: CONSOLIDADO MENSUALIZADO DEL PRESUPUESTO ESTIMADO PARA EL 2013

RECURSOS DETERMINADOS - CREET

PART. ESPEC.	ENE	FEB	MAR	ABR	MAY	JUN	JUL	AGO	SET	OCT	NOV	DIC	TOTAL
2.3.1.2.1.1	0.00	0.00	0.00	6,000.00	0.00	0.00	0.00	0.00	0.00	0.00	0.00	0.00	6,000.00
2.3.1 3.1 1	0.00	90,600.00	0.00	0.00	0.00	0.00	0.00	0.00	0.00	0.00	0.00	0.00	90,600.00
2.3.1 5.1 2	0.00	0.00	22,131.00	0.00	0.00	0.00	0.00	0.00	0.00	0.00	0.00	0.00	22,131.00
2.3.1.6.1.1	0.00	0.00	0.00	0.00	0.00	0.00	4,500.00	0.00	0.00	0.00	0.00	0.00	4,500.00
2.3.2.5.1.2	16,500.00	16,500.00	16,500.00	16,500.00	16,500.00	16,500.00	16,500.00	16,500.00	16,500.00	16,500.00	16,500.00	16,500.00	198,000.00
2.3.21.22	0.00	0.00	500.00	500.00	500.00	500.00	500.00	500.00	500.00	500.00	500.00	500.00	5,000.00
2.3.22.31	250.00	250.00	250.00	250.00	250.00	250.00	250.00	250.00	250.00	250.00	250.00	250.00	3,000.00
2.3.2.2.4.2	0.00	0.00	750.00	750.00	750.00	750.00	750.00	750.00	750.00	750.00	750.00	750.00	7,500.00
2.3.2.2.4.4	0.00	0.00	0.00	0.00	2,500.00	0.00	0.00	0.00	0.00	0.00	0.00	0.00	2,500.00
2.3.2.4.1.3.	0.00	0.00	0.00	0.00	0.00	0.00	800.00	800.00	0.00	800.00	0.00	800.00	3,200.00
2.3.27.11.99	89,000.00	97,000.00	99,000.00	126,600.00	127,100.00	126,600.00	128,300.00	131,300.00	128,300.00	128,300.00	131,300.00	128,300.00	1,441,100.00
2.6.3.2.3.1	0.00	0.00	8,600.00	0.00	0.00	0.00	0.00	0.00	0.00	0.00	0.00	0.00	8,600.00
2.6.3.2.1.1	0.00	0.00	0.00	0.00	1,500.00	0.00	0.00	0.00	0.00	0.00	0.00	0.00	1,500.00
TOTAL	105,750.00	204,350.00	147,731.00	150,600.00	149,100.00	144,600.00	151,600.00	150,100.00	146,300.00	147,100.00	149,300.00	147,100.00	1,793,631.00

5.9.1. SUB GERENCIA DE ESTUDIOS (FTO. GASTOS DE INVERSIÓN)

5.9.2. SUB GERENCIA DE OBRAS (FTO. GASTOS DE INVERSIÓN)

5.9.3. DIRECCIÓN REGIONAL DE TRANSPORTES Y COMUNICACIONES (NO PRESENTÓ)

GOBIERNO REGIONAL DE HVCA. V° B° Ing. Guillermo Quispe Torres GERENCIA REGIONAL INFRAESTRUCTURA

GOBIERNO REGIONAL V° B° ECON. MAXIMO MARINO REQUENA APACCILLA GERENTE REGIONAL DE DESARROLLO ECONOMICO HUANCAVELICA

GOBIERNO REGIONAL HUANCAVELICA V°B° Ing. Ruben Suárez Gonzales GERENCIA REG. INFR.

5.10 GERENCIA REGIONAL DE RECURSOS NATURALES Y GESTIÓN DEL MEDIO AMBIENTE

GERENCIA

F1: ARTICULACIÓN DE OBJETIVOS

OBJETIVOS ESTRATÉGICOS (1)	OBJETIVOS GENERALES (2)	OBJETIVOS ESPECÍFICOS (3)	INDICADOR DE RESULTADO (4)			
			DENOMINACIÓN (4.1)	FORMA DE CALCULO (4.2)	LINEA DE BASE (4.3)	MEDIOS DE VERIFICACIÓN (4.4)
Fomentar la protección y utilización racional de recursos naturales, medio ambiente y pevención de riesgos y daños en la población por efectos naturales y antrópicas	Desarrollar programas de sensibilización y adopción de cultura ambiental en la comunidad educativa y campesina en el ámbito departamental	Garantizar la ejecución físico-Financiero de actividades y proyectos, para el logro de objetivos de la Gerencia Regional de Recursos Naturales y Gestión Medio Ambiente	Incrementar 97.00 % la ejecución física de las actividades que ejecuta la Sub Gerencia Recursos Naturales y Areas Protegidas	Promedio de ejecución física de las actividades año 2,013	99.50 % de ejecución física de las actividades del POI del 2,012	Evaluación de POI-Informes de Avance de Ejecución de Actividades
			Incrementar 97.00 % la ejecución física de las actividades que ejecuta la Sub Gerencia de Gestión Medio Ambiente	Promedio de ejecución física de los proyectos año 2,013	88.50 % de ejecución física de los Proyectos del 2,012	Evaluación de POI-Informes de Avance de Ejecución de Actividades
			Incrementar 99.95 % la ejecución física de los Proyectos de Inversión	Promedio de ejecución física de los proyectos año 2,013	98.42 % de ejecución física del Proyecto del 2,012	Evaluación de POAs-Informes de Avance Físico de Actividades
			Incrementar 99.95 % la ejecución física del proyecto Desarrollo de Capacidades para el Ordenamiento Territorial en el Departamento de Huancavelica	Presupuesto ejecutado de las actividades/PIM asignado 2,013	99.98 % de ejecución física de las Actividades del 2,012	Evaluación de POA-Informes de Avance Físico de Actividades
			Incrementar 98 % el seguimiento y control del avance financiero de las Actividades y Proyectos Inversión	Presupuesto ejecutado de los proyectos/PIM asignado 2,013	99.80 % de ejecución financiera de los Proyectos del 2,012	Reporte SIAF

F2: PROGRAMACIÓN DE ACTIVIDADES

OBJETIVO ESPECÍFICO (1)	ACTIVIDADES (2)	INDICADOR (3)		COSTO REFER. S/. (4)	CRONOGRAMA DE ACTIVIDADES (5)				FTE. FTO (6)	RESPONSABLE (7)
		UNID. MED. (3.1)	META ANUAL (3.2)		I TRIM. (5.1)	II TRIM. (5.2)	III TRIM. (5.3)	IV TRIM (5.4)		
Garantizar la ejecución Físico - Financiero de Actividades y proyectos para el logro de objetivos de la Gerencia Regional de Recursos Naturales y Gestión Medio Ambiente	Realizar el monitoreo del avance de las actividades que ejecuta la Sub Gerencia de Recursos Naturales - Areas Protegidas	Informes	12	10,200.00	3	3	3	3	R.O.	Gerente Regional de Recursos Naturales y Gestión Medio Ambiente
	Realizar el monitoreo del avance de las actividades que ejecuta la Sub Gerencia de Gestión del Medio Ambiente	Informes	12	10,295.00	3	3	3	3	R.O.	Gerente Regional de Recursos Naturales y Gestión Medio Ambiente
	Realizar el control y monitoreo que se ejecuta los proyectos de inversión	Evaluaciones	12	38,500.00	3	3	3	3	R.O.	Gerente Regional de Recursos Naturales y Gestión Medio Ambiente
	Realizar el control y monitoreo del proyecto Desarrollo de Capacidades para el Ordenamiento Territorial en el Departamento de Huancavelica	Evaluaciones	12	1,730.80	3	3	3	3	R.O.	Gerente Regional de Recursos Naturales y Gestión Medio Ambiente
	Realizar el seguimiento y control del avance financiero de las Actividades y Proyectos de Inversión	Reporte de SIAF	12	19,274.20	3	3	3	3	R.O.	Gerente Regional de Recursos Naturales y Gestión Medio Ambiente
				80,000.00						

F5: CONSOLIDADO MENSUALIZADO DEL PRESUPUESTO ESTIMADO PARA EL 2013

PART. ESPEC.	ENE	FEB	MAR	ABR	MAY	JUN	JUL	AGO	SET	OCT	NOV	DIC	TOTAL
2.3.1 6.11	0.00	0.00	300.00	0.00	0.00	0.00	0.00	0.00	0.00	0.00	0.00	0.00	300.00
2.3.2 1.2 2	0.00	180.00	180.00	180.00	180.00	180.00	180.00	180.00	180.00	180.00	180.00	0.00	1,800.00
2.3.2 2.1 1	0.00	0.00	0.00	0.00	0.00	0.00	0.00	0.00	600.00	600.00	600.00	600.00	2,400.00
2.3.2 2.1 2	0.00	200.00	100.00	100.00	100.00	100.00	100.00	100.00	100.00	100.00	100.00	100.00	1,200.00
2.3.2 2.2 1	0.00	500.00	250.00	250.00	250.00	250.00	250.00	250.00	250.00	250.00	250.00	250.00	3,000.00
2.3.2 2.2 2	0.00	400.00	200.00	200.00	200.00	200.00	200.00	200.00	200.00	200.00	200.00	200.00	2,400.00
2.3.2 2.3 1	0.00	500.00	0.00	0.00	0.00	0.00	0.00	0.00	0.00	0.00	0.00	0.00	500.00
2.3.2 3.1 2	0.00	900.00	900.00	900.00	900.00	900.00	900.00	0.00	0.00	0.00	0.00	0.00	5,400.00
2.3.2 5.1 1	0.00	4,000.00	0.00	0.00	0.00	0.00	0.00	0.00	0.00	0.00	0.00	0.00	4,000.00
2.3.2 8.1 1	1,200.00	1,200.00	1,200.00	1,200.00	4,700.00	4,700.00	4,700.00	4,700.00	4,700.00	4,700.00	4,700.00	4,700.00	42,400.00
2.3.2 8.1 2	100.00	100.00	100.00	100.00	200.00	200.00	800.00	200.00	200.00	200.00	200.00	800.00	3,200.00
2.3.1 3.1 1	0.00	1,520.00	0.00	0.00	0.00	0.00	0.00	0.00	0.00	0.00	0.00	0.00	1,520.00
2.3.1 5.1 1	0.00	1,880.00	0.00	0.00	0.00	0.00	0.00	0.00	0.00	0.00	0.00	0.00	1,880.00
2.3.1 5.1 2	0.00	817.00	0.00	0.00	[illegible]	0.00	0.00	0.00	0.00	0.00	0.00	0.00	817.00

GOBIERNO REGIONAL DE HVCA. GERENCIA REGIONAL DE INFRAESTRUCTURA V° B° Ing. Guillermo Quispe Torres

GOBIERNO REGIONAL GER. REG. PLANEAM. PRES. ASOND. TEC. SUBGERENCIA DE PLANEAMIENTO ESTADÍSTICA E INFORMÁTICA HUANCAVELICA

GOBIERNO REGIONAL V° B° ECON. MAXIMO MARINO REQUENA APACOLLA GERENTE REGIONAL DE DESARROLLO ECONÓMICO HUANCAVELICA

GOBIERNO REGIONAL HUANCAVELICA V°B° Ing. Ruben Suárez Gonzales GERENCIA REGIONAL

2.3.1 5.3 1	0.00	211.00	0.00	0.00	0.00	0.00	0.00	0.00	0.00	0.00	0.00	0.00	211.00
2.3.2 6.1 2	0.00	832.00	0.00	0.00	0.00	0.00	0.00	0.00	0.00	0.00	0.00	0.00	832.00
2.3.2 7.11 99	0.00	0.00	3,500.00	3,500.00	0.00	900.00	0.00	0.00	0.00	0.00	0.00	0.00	7,900.00
2.3.2 1.1 1	0.00	0.00	0.00	0.00	60.00	60.00	60.00	60.00	0.00	0.00	0.00	0.00	240.00
TOTAL	**1,300.00**	**13,240.00**	**6,730.00**	**6,430.00**	**6,590.00**	**7,490.00**	**7,190.00**	**5,690.00**	**6,230.00**	**6,230.00**	**6,230.00**	**6,650.00**	**80,000.00**

5.10.1. SUB GERENCIA DE GESTIÓN DEL MEDIO AMBIENTE — Activdiades Financiados por Trasnferencia de Funciones

5.10.2. SUB GERENCIA DE RECURSOS NATURALES Y ÁREAS PROTEGIDAS — Activdiades Financiados por Trasnferencia de Funciones

GOBIERNO REGIONAL HUANCAVELICA — SUB GERENCIA DE PLANEAM. PRES. ACONDIC. TERRITORIAL

GOBIERNO REGIONAL DE HVCA — V° B° — Ing. Guillermo Quispe Torres — GERENCIA REGIONAL INFRAESTRUCTURA

GOBIERNO REGIONAL HUANCAVELICA — V° B° — ECON. MAXIMO MARINO REQUENA APACCLLA — GERENTE REGIONAL DE DESARROLLO ECONOMICO

GOBIERNO REGIONAL HUANCAVELICA — V°B° — Ing. Rodolfo Endres Gerente — GERENCIA REG. INFR. DV. Y CA.

5.11. HOSPITAL DEPARTAMENTAL HUANCAVELICA

OFICINA EJECUTIVA DE ADMINISTRACIÓN

F1: ARTICULACIÓN DE OBJETIVOS

OBJETIVOS ESTRATÉGICOS (1)	OBJETIVOS GENERALES (2)	OBJETIVOS ESPECÍFICOS (3)	INDICADOR DE RESULTADO (4)			
			DENOMINACIÓN (4.1)	FORMA DE CALCULO (4.2)	LINEA DE BASE (4.3)	MEDIOS DE VERIFICACIÓN (4.4)
Mejorar el acceso universal a los servicios integrales de Salud con calidad	Fortalecer las capacidades de gestión Administrativa y hospitalaria para orientar los resultados para una eficiente contribucion Admistrativa.	Mejorar los sistemas administrativo y la provisión oportuna de recursos, insumos y servicios para las acciones administrativas y recuperativas de los pacientes en el HD-HVCA.	porcentage de la provisión de RR.HH, insumos y servicios, para garantizar la atención al paciente.	Nº de procesos ejecutados por 100/Nº total de procesos programados en el PAAC.	90% de cuadro de necesidades requeridas fueron atendidas, durante el año 2012.	Nº de procesos ejecutados por la Unidad de Logistica. Ordenes de pedidos sin atender de los diferentes servicios.

F2: PROGRAMACIÓN DE ACTIVIDADES

OBJETIVO ESPECÍFICO (1)	ACTIVIDADES (2)	INDICADOR (3)		COSTO REFER. S/. (4)	CRONOGRAMA DE ACTIVIDADES (5)				FTE. FTO (6)	RESPONSABLE (7)
		UNID. MED. (3.1)	META ANUAL (3.2)		I TRIM. (5.1)	II TRIM. (5.2)	III TRIM. (5.3)	IV TRIM (5.4)		
Mejorar los sistemas administrativo y la provisión oportuna de recursos, insumos y servicios para las acciones administrativas y recuperativas de los pacientes en el HD-HVCA.	Administrar, registrar y controlar el movimiento de los recursos economicos y fiancieros, para la ejecucion presupuestal.	Unidad	4	25,000.00	1	1	1	1	R.O	DIRECCION EJECUTIVA DE ADMINISTRACION CPC. JULIAN CHOCCE HUARANCCA.
	Elaborar los documentos administrativos, informes, memorandum y otros.	Unidad	3200	23,902.21	800	800	800	800	R.O.	
				48,902.21						

F5: CONSOLIDADO MENSUALIZADO DEL PRESUPUESTO ESTIMADO PARA EL 2013

PART. ESPEC.	ENE	FEB	MAR	ABR	MAY	JUN	JUL	AGO	SET	OCT	NOV	DIC	TOTAL
2.3. 1 1. 1 1	89.60	89.60	89.60	89.60	89.60	89.60	89.60	89.60	89.60	89.60	89.60	89.60	1,075.20
2.3. 1 2. 1 1	1,003.00	0.00	0.00	0.00	0.00	0.00	1,003.00	0.00	0.00	0.00	0.00	0.00	2,006.00
2.3. 1 5. 1 2	1,240.90	1,217.33	1,217.33	1,194.41	1,194.41	1,194.40	1,174.22	1,174.22	1,174.22	754.22	754.22	754.22	13,044.10
2.3. 1 5. 3 1	120.05	120.05	120.05	120.05	120.05	120.05	120.05	120.05	120.05	120.05	120.05	120.05	1,440.60
2.3. 1 5. 4 1	295.00	0.00	0.00	0.00	0.00	0.00	0.00	0.00	0.00	0.00	0.00	0.00	295.00
2.3. 2 1. 1 2	6.00	6.00	6.00	6.00	6.00	6.00	6.00	6.00	6.00	6.00	6.00	6.00	72.00
2.3.2.8.1.1	1,700.00	1,700.00	1,700.00	1,700.00	1,700.00	1,700.00	1,700.00	1,700.00	1,700.00	1,700.00	1,700.00	1,700.00	20,400.00
2.3.2.8.1.2	67.50	67.50	67.50	67.50	67.50	67.50	67.50	67.50	67.50	67.50	67.50	67.50	810.00
2.3. 2 7.11 99	750.00	750.00	750.00	750.00	750.00	750.00	750.00	750.00	750.00	750.00	750.00	750.00	9,000.00
2.3. 2 7.10 1	41.67	41.67	41.67	41.67	41.67	41.67	41.67	41.67	41.67	41.67	41.67	41.67	500.04
TOTAL	**5,313.72**	**3,992.15**	**3,992.15**	**3,969.23**	**3,969.23**	**3,969.22**	**4,952.04**	**3,949.04**	**3,949.04**	**3,529.04**	**3,529.04**	**3,529.04**	**48,642.94**

OFICINA DE ASESORÍA JURÍDICA

F1: ARTICULACIÓN DE OBJETIVOS

OBJETIVOS ESTRATÉGICOS (1)	OBJETIVOS GENERALES (2)	OBJETIVOS ESPECÍFICOS (3)	INDICADOR DE RESULTADO (4)			
			DENOMINACIÓN (4.1)	FORMA DE CALCULO (4.2)	LINEA DE BASE (4.3)	MEDIOS DE VERIFICACIÓN (4.4)
Mejorar el acceso universal a los servicios integrales de Salud con calidad	Solucionar todos los documentos Administrativos, Judiciales y Denuncias Penales.	Emitir opiniones tècnicos juridicos asi como absolver demandas judiciales y hacer seguimientos de los procesos judiciales	Reuniones y coordinaciones permanentes	Estudio detallado de cada expediente	El tiempo promedio de atención a documentos administrattivos y judiciales en el 2012 fue de 3 dias	Registro de Ingreso y Egreso

F2: PROGRAMACIÓN DE ACTIVIDADES

OBJETIVO ESPECÍFICO (1)	ACTIVIDADES (2)	INDICADOR (3)		COSTO REFER. S/. (4)	CRONOGRAMA DE ACTIVIDADES (5)				FTE. FTO (6)	RESPONSABLE (7)
		UNID. MED. (3.1)	META ANUAL (3.2)		I TRIM. (5.1)	II TRIM. (5.2)	III TRIM. (5.3)	IV TRIM (5.4)		
Emitir opiniones tècnicos juridicos asi como absolver demandas judiciales y hacer seguimientos de los procesos judiciales	Emitir informes, opiniones legales	Informes	1000	2,078.40	250	250	250	250	R.O.	ADRIAN SULLCA BOZA
	Absolver demandas	Escritos	1000	69,678.00	250	250	250	250	R.O.	ADRIAN SULLCA BOZA
	Seguimiento de procesos judiciales	Acciones	1000	1,100.00	250	250	250	250	R.O.	ADRIAN SULLCA BOZA
				72,856.40						

F5: CONSOLIDADO MENSUALIZADO DEL PRESUPUESTO ESTIMADO PARA EL 2013

GOBIERNO REGIONAL DE HVCA. GERENCIA REGIONAL INFRAESTRUCTURA Vº Bº Ing. Guillermo Quispe Torres

GOBIERNO REGIONAL HUANCAVELICA PLANEAM. PRES. Y ACONDICIONAMIENTO TERRITORIAL SUB GERENCIA DE PLANEAMIENTO ESTRATEGICO ESTADISTICA Y ACONDICIONAMIENTO TERRITORIAL

GOBIERNO REGIONAL Vº Bº ECON. MAXIMO MARINO REQUENA APACELLA GERENTE REGIONAL DE DESARROLLO ECONOMICO HUANCAVELICA

GOBIERNO REGIONAL HUANCAVELICA Vº Bº Ing. Ruben Suárez Gonzales GERENCIA REGIONAL DE INV. Y EJA.

PART. ESPEC.	ENE	FEB	MAR	ABR	MAY	JUN	JUL	AGO	SET	OCT	NOV	DIC	TOTAL
2 3. 1 5. 1 2	173.20	173.20	173.20	173.20	173.20	173.20	173.20	173.20	173.20	173.20	173.20	173.20	2,078.40
2 3. 1. 9 9. 1 3	6.50	6.50	6.50	6.50	6.50	6.50	6.50	6.50	6.50	6.50	6.50	6.50	78.00
2 3. 2 2. 4 4	50.00	50.00	50.00	50.00	50.00	50.00	50.00	50.00	50.00	50.00	50.00	50.00	600.00
2 3. 2 7. 2 2	5,806.00	5,806.00	5,806.00	5,806.00	5,806.00	5,806.00	5,806.00	5,806.00	5,806.00	5,806.00	5,806.00	5,806.00	69,672.00
2 3. 2 1. 2 1	0.00	0.00	0.00	0.00	0.00	360.00	0.00	0.00	0.00	0.00	0.00	0.00	360.00
2 3. 2 1. 2 2	0.00	0.00	0.00	0.00	0.00	500.00	0.00	0.00	0.00	0.00	0.00	0.00	500.00
2 3. 1 5. 3 1	20.00	20.00	20.00	20.00	20.00	20.00	20.00	20.00	20.00	20.00	20.00	20.00	240.00
TOTAL	**6,055.70**	**6,055.70**	**6,055.70**	**6,055.70**	**6,055.70**	**6,915.70**	**6,055.70**	**6,055.70**	**6,055.70**	**6,055.70**	**6,055.70**	**6,055.70**	**73,528.40**

OFICINA DE ASESORÍA JURÍDICA

F1: ARTICULACIÓN DE OBJETIVOS

OBJETIVOS ESTRATÉGICOS (1)	OBJETIVOS GENERALES (2)	OBJETIVOS ESPECÍFICOS (3)	INDICADOR DE RESULTADO (4)			
			DENOMINACIÓN (4.1)	FORMA DE CALCULO (4.2)	LINEA DE BASE (4.3)	MEDIOS DE VERIFICACIÓN (4.4)
Mejorar el acceso universal a los servicios integrales de Salud con calidad	Solucionar todos los documentos Administrativos, Judiciales y Denuncias Penales.	Emitir opiniones tècnicos juridicos asi como absolver demandas judiciales y hacer seguimientos de los procesos judiciales	Reuniones y coordinaciones permanentes	Estudio detallado de cada expediente	El tiempo promedio de atención a documentos administrattivos y judiciales en el 2012 fue de 3 dias	Registro de Ingreso y Egreso

F2: PROGRAMACIÓN DE ACTIVIDADES

OBJETIVO ESPECÍFICO (1)	ACTIVIDADES (2)	INDICADOR (3)		COSTO REFER. S/. (4)	CRONOGRAMA DE ACTIVIDADES (5)				FTE. FTO (6)	RESPONSABLE (7)
		UNID. MED. (3.1)	META ANUAL (3.2)		I TRIM. (5.1)	II TRIM. (5.2)	III TRIM. (5.3)	IV TRIM (5.4)		
Emitir opiniones tècnicos juridicos asi como absolver demandas judiciales y hacer seguimientos de los procesos judiciales	Emitir informes, opiniones legales	Informes	1000	2,078.40	250	250	250	250	R.O.	ADRIAN SULLCA BOZA
	Absolver demandas	Escritos	1000	69,678.00	250	250	250	250	R.O.	ADRIAN SULLCA BOZA
	Seguimiento de procesos judiciales	Acciones	1000	1,100.00	250	250	250	250	R.O.	ADRIAN SULLCA BOZA
				72,856.40						

F5: CONSOLIDADO MENSUALIZADO DEL PRESUPUESTO ESTIMADO PARA EL 2013

PART. ESPEC.	ENE	FEB	MAR	ABR	MAY	JUN	JUL	AGO	SET	OCT	NOV	DIC	TOTAL
2 3. 1 5. 1 2	173.20	173.20	173.20	173.20	173.20	173.20	173.20	173.20	173.20	173.20	173.20	173.20	2,078.40
2 3. 1. 9 9. 1 3	6.50	6.50	6.50	6.50	6.50	6.50	6.50	6.50	6.50	6.50	6.50	6.50	78.00
2 3. 2 2. 4 4	50.00	50.00	50.00	50.00	50.00	50.00	50.00	50.00	50.00	50.00	50.00	50.00	600.00
2 3. 2 7. 2 2	5,806.00	5,806.00	5,806.00	5,806.00	5,806.00	5,806.00	5,806.00	5,806.00	5,806.00	5,806.00	5,806.00	5,806.00	69,672.00
2 3. 2 1. 2 1	0.00	0.00	0.00	0.00	0.00	360.00	0.00	0.00	0.00	0.00	0.00	0.00	360.00
2 3. 2 1. 2 2	0.00	0.00	0.00	0.00	0.00	500.00	0.00	0.00	0.00	0.00	0.00	0.00	500.00
2 3. 1 5. 3 1	20.00	20.00	20.00	20.00	20.00	20.00	20.00	20.00	20.00	20.00	20.00	20.00	240.00
TOTAL	**6,055.70**	**6,055.70**	**6,055.70**	**6,055.70**	**6,055.70**	**6,915.70**	**6,055.70**	**6,055.70**	**6,055.70**	**6,055.70**	**6,055.70**	**6,055.70**	**73,528.40**

OFICINA EJECUTIVA DE PLANEAMIENTO ESTRATEGICO

F1: ARTICULACIÓN DE OBJETIVOS

OBJETIVOS ESTRATÉGICOS (1)	OBJETIVOS GENERALES (2)	OBJETIVOS ESPECÍFICOS (3)	INDICADOR DE RESULTADO (4)			
			DENOMINACIÓN (4.1)	FORMA DE CALCULO (4.2)	LINEA DE BASE (4.3)	MEDIOS DE VERIFICACIÓN (4.4)
Mejorar el Acceso Universal a los Servicios Integrales de Salud con Calidad	Mejorar la Oferta De Servicios de Salud mediante el uso Racional del Presupuesto	Fortalecer las capacidades de Planear, organizar, dirigir, coordinar y controlar el cumplimiento de las actividades del Hospital Departamental de Huancavelica	Implementar al 100% con un sistema de información integrado que facilite la evaluación de las actividades operativas realizadas.	(N° de datos procesados/N° actividades realizadas) x 100.	El software diseñado Para la Gestion Presupuestaria es (SIAF y SIGA) donde se recoje los registros obtenidos en el 2012 que es de un 86.7% de Avance presupuestal	Reportes de Verificación del SIAF y SIGA.en coordinación con las oficinas de Logística, Economía,Personal y Administracion de las Diferentes Actividades Presupuestarias, Planeamiento u Organización. Realizadas en el Hospital Departamental de Huancavelica

F2: PROGRAMACIÓN DE ACTIVIDADES

OBJETIVO ESPECÍFICO (1)	ACTIVIDADES (2)	INDICADOR (3)		COSTO REFER. S/. (4)	CRONOGRAMA DE ACTIVIDADES (5)				FTE. FTO (6)	RESPONSABLE (7)
		UNID. MED. (3.1)	META ANUAL (3.2)		I TRIM. (5.1)	II TRIM. (5.2)	III TRIM. (5.3)	IV TRIM (5.4)		

GOBIERNO REGIONAL DE HVCA. GERENCIA REGIONAL INFRAESTRUCTURA V°B° Ing. Guillermo Quispe Torres

GOBIERNO REGIONAL REG. PLANEAM. PRES. ASCNO. SUB GERENCIA DE PLANEAMIENTO ESTRATEGICO Y INVERSIONES

GOBIERNO REGIONAL V° B° ECON. MAXIMO MARINO REQUENA APACELLA GERENTE REGIONAL DE DESARROLLO ECONOMICO HUANCAVELICA

GOBIERNO REGIONAL HUANCAVELICA V°B° Ing. Aldon Suárez Gonzales

Fortalecer las capacidades de Planear, organizar, dirigir, coordinar y controlar el cumplimiento de las actividades del Hospital Departamental de Huancavelica	Formulación presupuestal programado de acuerdo a la necesidades del Hospital.	Formulación Presupuestal	12	122,000.00	4	4	4	4	R.O.	Ing. Ronald Quispe Espinoza.
	Administrar en forma eficiente los recursos asignados a la División, de acuerdo con los lineamientos fijados por la Alta Dirección.	Documento de gestión	28		7	7	7	7	R.O.	Ing. Ronald Quispe Espinoza.
	Elaboracion de Documentos de gestion como el PEI y el POI	Formulación	4		1	1	1	1	R.O.	Ing. Ronald Quispe Espinoza.
	Gestionar documentos administrativos,certificaciones informes, memorándums, y otros.	Unid.	700		175	175	175	175	R.O.	Ing. Ronald Quispe Espinoza.
	Elaboracion de Documentos de gestion como el ROF y el MOF	Formulación	2			1		1	R.O.	Ing. Ronald Quispe Espinoza.

122,000.00

F5: CONSOLIDADO MENSUALIZADO DEL PRESUPUESTO ESTIMADO PARA EL 2013

PART. ESPEC.	ENE	FEB	MAR	ABR	MAY	JUN	JUL	AGO	SET	OCT	NOV	DIC	TOTAL
2.3.25.11	0.00	0.00	2,000.00	0.00	0.00	0.00	0.00	0.00	0.00	0.00	0.00	0.00	2,000.00
2.3.1 1.1 1	0.00	0.00	38.50	9.00	9.00	38.50	24.00	24.00	53.50	53.50	53.50	53.50	357.00
2.3.1 2.1 1	0.00	0.00	609.00	272.00	422.00	731.00	0.00	0.00	0.00	0.00	0.00	0.00	2,034.00
2.3.1 5.1 2	0.00	0.00	2,165.18	1,665.18	1,665.18	1,665.18	1,665.18	1,665.18	1,665.18	1,665.18	1,665.18	1,665.17	17,151.82
2.3.1 5.3 1	0.00	0.00	81.17	81.17	81.17	81.17	81.17	81.17	81.17	81.17	81.17	81.17	811.68
2.3.2 1.2 2	0.00	0.00	1,216.00	1,216.00	1,216.00	1,216.00	1,216.00	1,216.00	1,216.00	1,216.00	1,216.00	1,216.00	12,160.00
2.3.2 2.2 2	300.00	300.00	300.00	300.00	300.00	300.00	300.00	300.00	300.00	300.00	300.00	300.00	3,600.00
2.3.2 2.4 4	0.00	0.00	300.00	300.00	300.00	300.00	300.00	300.00	300.00	300.00	300.00	300.00	3,000.00
2.3.2 7.1 0 1	0.00	0.00	3,000.00	0.00	0.00	0.00	0.00	0.00	0.00	0.00	0.00	0.00	3,000.00
2.3.2 7.3 1	0.00	0.00	11,000.00	0.00	0.00	0.00	0.00	0.00	0.00	0.00	0.00	0.00	11,000.00
2.3.2 7.3 3	0.00	0.00	1,200.00	0.00	0.00	0.00	0.00	0.00	0.00	0.00	0.00	0.00	1,200.00
2.3.2 7.5 2			150.00	150.00	150.00	150.00	150.00	150.00	150.00	150.00	150.00	150.00	1,500.00
2.3.2 8.1 1	0.00	0.00	2,000.00	2,000.00	2,000.00	2,000.00	2,000.00	2,000.00	2,000.00	2,000.00	2,000.00	2,000.00	20,000.00
2.3.2 8.1 2	0.00	0.00	98.55	98.55	98.55	98.55	98.55	98.55	98.55	98.55	98.55	98.55	985.50
2.3.1.6.1.2	0.00	0.00	0.00	0.00	0.00	170.00	0.00	0.00	0.00	0.00	0.00	0.00	170.00
2.3.27.11.99	3,585.83	3,585.83	3,585.83	3,585.83	3,585.83	3,585.83	3,585.83	3,585.83	3,585.83	3,585.83	3,585.83	3,585.83	43,030.00
TOTAL	**3,885.83**	**3,885.83**	**27,744.23**	**9,677.73**	**9,827.73**	**10,336.23**	**9,420.73**	**9,420.73**	**9,450.23**	**9,450.23**	**9,450.23**	**9,450.22**	**122,000.00**

OFICINA DE LOGISTICA

F1: ARTICULACIÓN DE OBJETIVOS

OBJETIVOS ESTRATÉGICOS (1)	OBJETIVOS GENERALES (2)	OBJETIVOS ESPECÍFICOS (3)	INDICADOR DE RESULTADO (4)			
			DENOMINACIÓN (4.1)	FORMA DE CALCULO (4.2)	LINEA DE BASE (4.3)	MEDIOS DE VERIFICACIÓN (4.4)
Mejorar el acceso universal a los servicios de salud con calidad.	Alcanzar el objetivo final de la forma mas eficiente posible los procesos tecnicos de planeamiento, programacion, obtencion, recepcion, almacenamienyto y distribucion.	Programar, dirigir, ejecutar y controlar el funcionamiento del sistema de abastecimiento, conforme a los lineamientos de la Alta Direccion, normas presupuestales y tecnicas de control sobre adquisiciones.	Elevar el nivel de funcionalidad respecto a la labor desempeñada	N° de Personal que que laboran	Los usuarios que presentaron sus quejas	Cumplimiento del personal en sus labores
		Desarrollar el proceso de recepción, verificación y entrega de los diferentes bienes adquiridos en todas sus fases.	atención oportunamente de necesidades	N° de usuarios que presentaron quejas/Total del usuarios x 100	usuarios atendidos oportunamente	Registros de documentos recibidos.
		Coordinar oportunamente con las diferentes Usuarios las necesidades para la adquisición y contratación de bienes, servicios y obras según el Plan Anual Vigente	Reducción de quejas por los servicios brindados	N° de áreas usuarias atendidas/ total de área usuarias	Los usuarios que presentaron sus quejas	PECOSAS
		Realizar el control patrimonial de los bienes muebles e inmuebles.	Bienes matrimoniados registrados en su debida oportunidad	N° de bienes patrimoniados/Total de bienes patrinomiados	Se cumplió al 75% el cronograma de actividades 2011	Bienes debidamente inventariados

F2: PROGRAMACIÓN DE ACTIVIDADES

GOBIERNO REGIONAL DE HVCA. GERENCIA REGIONAL INFRAESTRUCTURA V° B° Ing. Guillermo Quispe Torres

GOBIERNO REGIONAL REG. PLANEAM. PRES. ACONDIC. TERR. SUB GERENCIA DE PLANEAMIENTO ESTRATEGICO Y ACONDICIONAMIENTO TERRITORIAL HUANCAVELICA

GOBIERNO REGIONAL V° B° ECON. MAXIMO MARINO REQUENA APACCLLA GERENTE REGIONAL DE DESARROLLO ECONOMICO HUANCAVELICA

GOBIERNO REGIONAL HUANCAVELICA V°B° Ing. Ruben Suárez Gonzales GERENCIA REG. RR.NN. Y G.A.

OBJETIVO ESPECÍFICO (1)	ACTIVIDADES (2)	INDICADOR (3)		COSTO REFER. S/. (4)	CRONOGRAMA DE ACTIVIDADES (5)				FTE. FTO (6)	RESPONSABLE (7)
		UNID. MED. (3.1)	META ANUAL (3.2)		I TRIM. (5.1)	II TRIM. (5.2)	III TRIM. (5.3)	IV TRIM (5.4)		
Programar, dirigir, ejecutar y controlar el funcionamineto del sistema de abastecimiento, conforme a los lineamientos de la Alta Direccion, normas presupuestales y tecnicas de control sobre adquisiciones.	Supervisiòn del Registro de Bienes, del Control de Stocks y el cumplimiento de atenciòn de bienes y servicios	Accion	1	3,700.00		0.5	0.5		R.O	Edison Arquiñeva Paco
Desarrolar el proceso de recepcion, verificacion y entrega de los diferentes bienes adquiridos en todas sus fases.	Verificaciòn y realizaciòn del inventario de los bienes	Inventario	1	10,450.00				1	R.O	Edison Arquiñeva Paco
Coordinar oportunamente con las diferentes Usuarios las nesecidades para la adquisicion y contratcion de bienes, servicios y obras según el Plan Anual Vigente.	Supervisiòn y monitoreo de requerimientos y expedientes de contratación.	Accion	1	500.00	0.25	0.25	0.25	0.25	R.O	Edison Arquiñeva Paco
	Monitorear cunplimiento de plazos de ley y notificaciones	Documento	1	37,515.00	0.3	0.3	0.4		R.O	Edison Arquiñeva Paco
	Elaboraciòn de estudios de mercado, expedientes de contrataciòn	Taller	1	3,300.00			0.5	0.5	R.O	Edison Arquiñeva Paco
	Capacitacion a àreas usuarias sobre requerimientos con el siga - ml	Documento	1	39,000.00					R.O	Edison Arquiñeva Paco
	Procesos de selección y programacion	Proyecto	1	43,856.00					R.O	Edison Arquiñeva Paco
	Sistema de registro de contratos	Accion	1	500.00			1		R.O	Edison Arquiñeva Paco
	Elaboraciòn y actualizaciòn de retenciones de los cas	Contratos	1	300.00					R.O	Edison Arquiñeva Paco
	Secretaria	Ordenes	1	19,877.00					R.O	Edison Arquiñeva Paco
Realizar el control patrimonial de los bienes muebles e inmuebles.	Elaboraciòn de ordenes de compra, ordenes de servicio	Unidad	1	30,600.00			0.5		R.O	Edison Arquiñeva Paco
	Telefono y mensajerias de comunicación	Unidad	1	11,691.00		0.5		0.5	R.O	Edison Arquiñeva Paco
	Saneamiento fisico legal contable de la propiedad moviliaria	Unidad	1	200.00		0.5		0.5	R.O	Edison Arquiñeva Paco
				201,489.00						

F5: CONSOLIDADO MENSUALIZADO DEL PRESUPUESTO ESTIMADO PARA EL 2013

PART. ESPEC.	ENE	FEB	MAR	ABR	MAY	JUN	JUL	AGO	SET	OCT	NOV	DIC	TOTAL
2 3 .2 2.3 1	250.00	250.00	250.00	349.00	599.00	1,099.00	1,099.00	1,099.00	849.00	849.00	849.00	849.00	8,391.00
2 3 .2 6 .1 2	0.00	0.00	3,000.00	0.00	2,000.00	700.00	700.00	700.00	700.00	2,000.00	0.00	0.00	9,800.00
2 3 .2 7 .5 2	200.00	200.00	200.00	200.00	200.00	200.00	200.00	200.00	200.00	200.00	200.00	200.00	2,400.00
2 3 .2 8 .1 1	0.00	0.00	0.00	2,500.00	6,600.00	7,200.00	7,200.00	6,600.00	6,600.00	6,600.00	6,600.00	7,800.00	57,700.00
2 3 .2 8 .1 2	0.00	0.00	0.00	81.00	594.00	594.00	594.00	594.00	594.00	594.00	594.00	594.00	4,833.00
2.3 .2 1. 2 1	0.00	0.00	1,000.00	1,500.00	0.00	500.00	2,000.00	0.00	500.00	0.00	1,500.00	0.00	7,000.00
2.3 .2 1. 2 2	0.00	0.00	1,000.00	0.00	7,000.00	500.00	7,500.00	0.00	7,500.00	0.00	7,000.00	0.00	30,500.00
2.3.1.5.1 2	150.00	400.00	1,400.00	750.00	1,200.00	800.00	400.00	7,200.00	500.00	500.00	200.00	1,050.00	14,550.00
2.3.1.5.31	0.00	0.00	150.00	0.00	0.00	0.00	150.00	0.00	0.00	100.00	0.00	0.00	400.00
2.3.1.9 9.1 3	0.00	1,015.00	0.00	0.00	0.00	0.00	0.00	0.00	0.00	0.00	0.00	0.00	1,015.00
2.3.2.2.2.1	900.00	900.00	900.00	900.00	900.00	900.00	900.00	900.00	900.00	900.00	900.00	900.00	10,800.00
2.3.2 5.1 1	800.00	800.00	800.00	0.00	0.00	0.00	0.00	0.00	0.00	0.00	0.00	0.00	2,400.00
2 3.2 7.3 1	0.00	0.00	1,100.00	1,100.00	0.00	0.00	1,100.00	0.00	0.00	0.00	1,100.00	0.00	4,400.00
2.3.2 7.1 1.99	2,000.00	4,000.00	4,000.00	4,000.00	4,000.00	1,300.00	0.00	1,300.00	6,600.00	7,800.00	7,800.00	4,500.00	47,300.00
TOTAL	**4,300.00**	**7,565.00**	**13,800.00**	**11,380.00**	**23,093.00**	**13,793.00**	**21,843.00**	**18,593.00**	**24,943.00**	**19,543.00**	**26,743.00**	**15,893.00**	**201,489.00**

OFICINA DE ECONOMÍA

F1: ARTICULACIÓN DE OBJETIVOS

GOBIERNO REGIONAL DE HVCA. V°B° Ing. Guillermo Quispe Torres GERENCIA REG. ESTRUCTURA

GOBIERNO REGIONAL SUB GERENCIA DE PLANEAM. PRES. ACONDICIONAMIENTO TERRITORIAL HUANCAVELICA

GOBIERNO REGIONAL V° B° ECON. MAXIMO MARINO REQUENA APACOLLA GERENTE REGIONAL DE DESARROLLO ECONÓMICO HUANCAVELICA

GOBIERNO REGIONAL HUANCAVELICA V°B° Ing. Rodan Suárez Gonzales GERENCIA REG. DESARR. ECON.

OBJETIVOS ESTRATÉGICOS (1)	OBJETIVOS GENERALES (2)	OBJETIVOS ESPECÍFICOS (3)	INDICADOR DE RESULTADO (4)			
			DENOMINACIÓN (4.1)	FORMA DE CALCULO (4.2)	LINEA DE BASE (4.3)	MEDIOS DE VERIFICACIÓN (4.4)
Mejorar el acceso universal a los servicios integrales de salud.	Mejorar en los servicios de salud para la obtención de mayor ingreso y lograr una buena distribución y uso de los recursos financieros.	Implementación de las auditorias administrativas, para fiscalizar la correcta y adecuada aplicación de los recursos y seguimiento de las acciones programadas.	Fiscalizar el 100% la adecuada aplicación de los recursos del HD-HVCA, durante el año 2013.	(Fiscalización de las actividades programadas/actividades ejecutadas) x 100.	Se ejecuto la fiscalización de las actividades realizadas durante el año 2012.	Ordenes de Servicios, Compras y Otros visados por control previo.
		Difundir la participación y colaboración para fortalecer la competitividad y productividad.	N° de sesiones de capacitación relacionados a la calidad de atención a los usuarios y sistemas contables.	N° de sesiones de capacitación relacionados a la calidad de atención a los usuarios y sistemas contables.	Durante el año 2012 se capacito al personal en un 20%	Desarrollo replicas para todo el personal de la unidad.

F2: PROGRAMACIÓN DE ACTIVIDADES

OBJETIVO ESPECÍFICO (1)	ACTIVIDADES (2)	INDICADOR (3)		COSTO REFER. S/. (4)	CRONOGRAMA DE ACTIVIDADES (5)				FTE. FTO (6)	RESPONSABLE (7)
		UNID. MED. (3.1)	META ANUAL (3.2)		I TRIM. (5.1)	II TRIM. (5.2)	III TRIM. (5.3)	IV TRIM (5.4)		
Implementación de las auditorias administrativas, para fiscalizar la correcta y adecuada aplicación de los recursos y seguimiento de las acciones programadas.	Acciones de Control Previo y Auditorias.	Informe	90	50,000.00	15	25	25	25	R.O.	C.P.C. Edgar Martinez Solano
Difundir la participación y colaboración para fortalecer la competitividad y productividad.	Incentivar al personal otorgándoles cursos de actualización financiados por la institución	Unidad	4		1	1	1	1	R.O.	C.P.C. Edgar Martinez Solano

50,000.00

F5: CONSOLIDADO MENSUALIZADO DEL PRESUPUESTO ESTIMADO PARA EL 2013

PART. ESPEC.	ENE	FEB	MAR	ABR	MAY	JUN	JUL	AGO	SET	OCT	NOV	DIC	TOTAL
2.3. 1 1. 1 1	0.00	0.00	0.00	67.25	51.80	67.25	51.80	67.25	51.80	51.80	67.25	0.00	476.20
2.3. 1 5. 1 2	0.00	40.00	1,796.81	1,843.85	1,444.58	1,468.62	2,769.25	1,391.06	1,624.23	2,421.78	1,426.49	411.33	16,638.00
2.3. 1 5. 3 1	0.00	0.00	100.96	45.60	47.76	53.20	0.00	93.36	7.60	45.60	47.76	53.20	495.04
2.3. 2 1. 1 2	0.00	0.00	0.00	180.00	180.00	180.00	180.00	180.00	180.00	180.00	180.00	0.00	1,440.00
2.3. 2 2. 3 1	0.00	0.00	0.00	100.00	100.00	100.00	100.00	100.00	100.00	100.00	100.00	0.00	800.00
2.3. 2 2. 4 4	0.00	0.00	350.00	300.00	400.00	350.00	400.00	300.00	350.00	400.00	350.00	400.00	3,600.00
2.3. 2 6. 1 2	0.00	0.00	0.00	0.00	0.00	0.00	0.00	331.00	0.00	0.00	3,000.00	0.00	3,331.00
2.3. 2 8. 1 1	1,800.00	1,800.00	1,800.00	1,800.00	1,800.00	1,800.00	1,800.00	1,800.00	1,800.00	1,800.00	1,800.00	1,800.00	21,600.00
2.3. 2 8. 1 2	135.00	135.00	135.00	135.00	135.00	135.00	135.00	135.00	135.00	135.00	135.00	135.00	1,620.00
TOTAL	**1,935.00**	**1,975.00**	**4,182.77**	**4,471.70**	**4,159.14**	**4,154.07**	**5,436.05**	**4,397.67**	**4,248.63**	**5,134.18**	**7,106.50**	**2,799.53**	**50,000.24**

OFICINA DE PERSONAL

F1: ARTICULACIÓN DE OBJETIVOS

OBJETIVOS ESTRATÉGICOS (1)	OBJETIVOS GENERALES (2)	OBJETIVOS ESPECÍFICOS (3)	INDICADOR DE RESULTADO (4)			
			DENOMINACIÓN (4.1)	FORMA DE CALCULO (4.2)	LINEA DE BASE (4.3)	MEDIOS DE VERIFICACIÓN (4.4)
Mejorar el acceso universal a los servicios integrales de salud con calidad.	Fortalecer las capacidades de gestión hospitalaria orientado al logro de los resultados con una información gerencial y competencias tècnicas del Recursos Humanos.	Mejorar los sistemas administrativo y la provisión oportuna de recursos, insumos y servicios para las acciones administrativas y recuperativas de los pacientes en el HD-HVCA.	Incrementar la atención al 100% de la provisión de RR.HH, insumos y servicios, para garantizar la atención al paciente.	N° de procesos ejecutados por 100/N° total de procesos programados en el PAAC.	90% de cuadro de necesidades requeridas fueron atendidas, durante el año 2009.	N° de procesos ejecutados por la Unidad de Logistica. Ordenes de pedidos sin atender de los diferentes servicios.
		Mejorar los procesos y las Direcciones del HD-HVCA.	100% de documentos de gestión actualizado	(N° de documentos de gestión actualizados/N° de documentos planificados) x 100.	Los documentos de gestión durante el año 2009 fueron actualizados en en un 89%.	Resoluciones de aprobacion de los documentos de gestión.
		Fortalecer un sistema único de información, para la toma de desiciones oportuna, desarrollo de supervisiones monitoreos y evaluación periòdicas del HD-HVCA.	Implementar al 100% con un sistema de información integrado que facilite la evaluación de las actividades operativas realizadas.	(N° de datos procesados/N° actividades realizadas) x 100.	El sofwar diseñado para el sistema de informaciòn y registro de asistencia en un 60% durante el año 2012.	Datos solicitados de los diferentes actividades realizadas en el HD-HVCA.

F2: PROGRAMACIÓN DE ACTIVIDADES

OBJETIVO ESPECÍFICO (1)	ACTIVIDADES (2)	INDICADOR (3)	COSTO REFER. S/.	CRONOGRAMA DE ACTIVIDADES (5)	FTE. FTO (6)	RESPONSABLE (7)

GOBIERNO REGIONAL DE HVCA V° B° Ing. Guillermo Quispe Torres GERENCIA DE INFRAESTRUCTURA

GOBIERNO REGIONAL SUB GERENCIA DE PLANEAMIENTO ESTRATEGICO Y ESTADISTICA REG. PLANEAM. PRES. ACOND. TERRITORIAL

GOBIERNO REGIONAL V° B° ECON. MAXIMO MARINO REQUENA APACELLA GERENTE REGIONAL DE DESARROLLO ECONÓMICO

GOBIERNO REGIONAL HUANCAVELICA V°B° Ing. Pedro Suárez Gonzales

OBJETIVO ESPECIFICO (1)	ACTIVIDADES (2)	UNID. MED. (3.1)	META ANUAL (3.2)	(4)	I TRIM. (5.1)	II TRIM. (5.2)	III TRIM. (5.3)	IV TRIM (5.4)	FTE. FTO (6)	RESPONSABLE (7)
Mejorar la administración de Recursos Humanos en las contribuciones productivas del personal, de manera que sean responsables desde un punto de vista estrategica, ético y social y la práctica de la administración de Recursos Humanos.	Elaboracion de las Planillas de haberes, de activos, cesantes y CAS	Unidad	36	35,121.43	9	9	9	9	R.O.	OFICINA DE PERSONAL Lic. ANTONIO JURADO DE LA CRUZ
	Elaboracion de los contratos de CAS.	Unidad	332		256	55	21	0		
	Elaboracion de los documentos administrativos, informes, memor. Y otros.	Unidad	1548		370	350	397	431		
	Elaboración de Resoluciones Directorales y Administrativas.	Unidad	1210		308	285	307	310		
	Elaboración del PDT y AFP Net.	Unidad	36		9	9	9	9		

35,121.43

F5: CONSOLIDADO MENSUALIZADO DEL PRESUPUESTO ESTIMADO PARA EL 2013

PART. ESPEC.	ENE	FEB	MAR	ABR	MAY	JUN	JUL	AGO	SET	OCT	NOV	DIC	TOTAL
2 3. 1 2. 1 1	1,360.00	0.00	0.00	0.00	0.00	0.00	0.00	0.00	0.00	0.00	0.00	0.00	1,360.00
2.3. 1 5. 1 2	5,343.70	0.00	5,343.70	0.00	5,343.70	0.00	5,343.70	0.00	5,343.70	0.00	5,343.70	0.00	32,062.20
2.3. 1 5. 3 1	91.13	91.13	91.13	91.13	91.13	91.13	91.13	91.13	91.13	91.13	91.13	91.14	1,093.57
2.3.1.9.1.2	0.00	149.66	0.00	0.00	0.00	0.00	0.00	0.00	0.00	0.00	0.00	0.00	149.66
2.3.1.9.1.99	28.00	28.00	28.00	28.00	28.00	28.00	28.00	28.00	28.00	28.00	28.00	28.00	336.00
2.3. 2 2. 4 4	10.00	10.00	10.00	10.00	10.00	10.00	10.00	10.00	10.00	10.00	10.00	10.00	120.00
TOTAL	**6,832.83**	**278.79**	**5,472.83**	**129.13**	**5,472.83**	**129.13**	**5,472.83**	**129.13**	**5,472.83**	**129.13**	**5,472.83**	**129.14**	**35,121.43**

UNIDAD DE ESTADISTICA E INFORMATICA

F1: ARTICULACIÓN DE OBJETIVOS

OBJETIVOS ESTRATÉGICOS (1)	OBJETIVOS GENERALES (2)	OBJETIVOS ESPECÍFICOS (3)	INDICADOR DE RESULTADO (4)			
			DENOMINACIÓN (4.1)	FORMA DE CALCULO (4.2)	LINEA DE BASE (4.3)	MEDIOS DE VERIFICACIÓN (4.4)
Mejorar el acceso unniversal a los servicios integrales de salud con calidad.	Mejorar la Organización y la Gestión de la Unidad de Estadistica , para brindar al usuario, un servicio de calidad.	Contar con Documentos de Gestión de historias clinicas y datos estadisticos decuerdo a los estandares hospitalarios	Incremento al 70% Documentos de Gestión de Unidad Actualizados y/o formulados	N° de documentos de Emitidos / N° total de Documentos Existentes	55% de documentos actualizados	Archivos de direccion unidades, DIRESA

F2: PROGRAMACIÓN DE ACTIVIDADES

OBJETIVO ESPECÍFICO (1)	ACTIVIDADES (2)	INDICADOR (3)		COSTO REFER. S/. (4)	CRONOGRAMA DE ACTIVIDADES (5)				FTE. FTO (6)	RESPONSABLE (7)
		UNID. MED. (3.1)	META ANUAL (3.2)		I TRIM. (5.1)	II TRIM. (5.2)	III TRIM. (5.3)	IV TRIM (5.4)		
Contar con Documentos de Gestión de historias clinicas y datos estadisticos decuerdo a los estandares hospitalarios	Conducir, Dirigir, Evaluar y monitorear las actividades de las Areas de Estadistica, Admisión e informatica	Informes	960	99,162.96	240	240	240	240	R.O.	Ing. Cristobal Jean GALJUF BALDEON

99,162.96

F5: CONSOLIDADO MENSUALIZADO DEL PRESUPUESTO ESTIMADO PARA EL 2013

PART. ESPEC.	ENE	FEB	MAR	ABR	MAY	JUN	JUL	AGO	SET	OCT	NOV	DIC	TOTAL
2.3. 1 1. 1 1	43.42	21.92	35.42	21.92	35.42	21.92	43.42	13.92	43.42	13.92	13.92	43.42	352.04
2.3. 1 5. 1 2	2,196.18	1,119.90	1,907.89	1,229.90	1,386.12	1,224.05	1,145.32	1,307.90	1,060.32	1,621.90	1,418.50	1,753.85	17,371.82
2.3. 1 5. 3 1	152.30	152.30	152.30	152.30	152.30	152.30	152.30	152.30	152.30	152.30	152.30	152.30	1,827.60
2.3. 1 6. 1 99	582.40	0.00	0.00	0.00	0.00	0.00	0.00	0.00	0.00	0.00	0.00	0.00	582.40
2.3. 2 1. 2 1	50.00	0.00	50.00	0.00	50.00	0.00	50.00	0.00	50.00	0.00	0.00	0.00	250.00
2.3. 2 1. 2 2	0.00	0.00	0.00	450.00	0.00	450.00	0.00	450.00	450.00	0.00	450.00	0.00	2,250.00
2.3. 2 8. 1 1	1,000.00	1,000.00	1,000.00	4,000.00	4,000.00	8,500.00	8,500.00	8,500.00	8,500.00	8,500.00	8,500.00	8,500.00	70,500.00
2.3.2 8. 1 2	81.90	81.90	81.90	327.60	327.60	732.60	732.60	732.60	732.60	732.60	732.60	732.60	6,029.10
TOTAL	**4,106.20**	**2,376.02**	**3,227.51**	**6,181.72**	**5,951.44**	**11,080.87**	**10,623.64**	**11,156.72**	**10,988.64**	**11,020.72**	**11,267.32**	**11,182.17**	**99,162.96**

OFICINA DE COMUNICACIONES

F1: ARTICULACIÓN DE OBJETIVOS

OBJETIVOS ESTRATÉGICOS (1)	OBJETIVOS GENERALES (2)	OBJETIVOS ESPECÍFICOS (3)	INDICADOR DE RESULTADO (4)

GOBIERNO REGIONAL DE HVCA. GERENCIA ESTRUCTURA V° B° Ing. Guillermo Quispe Torres

GOBIERNO REGIONAL REG. PLANEAM. PRES. ACOND. TRIB. SUB GERENCIA DE PLANEAMIENTO ESTRATEGICO ESTADISTICA Y ACONDICIONAMIENTO TERRITORIAL

GOBIERNO REGIONAL V° B° ECON. MARINO MARINO REQUENA APAGELLA GERENTE REGIONAL DE DESARROLLO ECONOMICO HUANCAVELICA

REGIONAL HUANCAVELICA V°B° Ing. Rodas Sulca Gonzales

OBJETIVOS ESTRATEGICOS (1)	OBJETIVOS GENERALES (2)	OBJETIVOS ESPECIFICOS (3)	DENOMINACIÓN (4.1)	FORMA DE CALCULO (4.2)	LINEA DE BASE (4.3)	MEDIOS DE VERIFICACIÓN (4.4)
Mejorar el acceso universal a los servicios integrales de salud con calidad.	Concientizar y sensibilizar a la poblacion Huancavelicana en el cuidado de su salud.	Garantizar el cumplimiento del Plan Anual de Capacitación y escribir historias de exitos.	Ejecución al 100% del Plan Anual, según logros, exitos de los servicios.	Nº de Historias de exitos publicado x 100.	En el año 2012 se mantuvo informado a la poblacion de Huancavelica, de los servicios del Hospital en un 60%.	Recortes periodisticos. Audios. Videos. Registro fotografico.
		Fortalecer las difusion ded la cartera de servicios del Hospital.	Difundir al 100% la cartera de servicios del Hospital.	Nº de produción y difusiòn realizados sobre el total de producción y difusión realizadas x 100.		

F2: PROGRAMACIÓN DE ACTIVIDADES

OBJETIVO ESPECÍFICO (1)	ACTIVIDADES (2)	INDICADOR (3)		COSTO REFER. S/. (4)	CRONOGRAMA DE ACTIVIDADES (5)				FTE. FTO (6)	RESPONSABLE (7)
		UNID. MED. (3.1)	META ANUAL (3.2)		I TRIM. (5.1)	II TRIM. (5.2)	III TRIM. (5.3)	IV TRIM (5.4)		
Garantizar el cumplimiento del Plan Anual de Capacitación y escribir historias de exitos.	Difusion permanentes de los servicios de salud por medio de Notas Informativas.	Informados	240	1,500.00	60	60	60	60	R.O.	TAP. JOSE ANTONIO CANO AVILA.
Fortalecer las difusion ded la cartera de servicios del Hospital.	Elaborar revistas institucionales y elaborar documentales.	Informados	8	389.77	2	2	2	2	R.O.	TAP. JOSE ANTONIO CANO AVILA.
				1,889.77						

F5: CONSOLIDADO MENSUALIZADO DEL PRESUPUESTO ESTIMADO PARA EL 2013

PART. ESPEC.	ENE	FEB	MAR	ABR	MAY	JUN	JUL	AGO	SET	OCT	NOV	DIC	TOTAL
2.3. 1 1. 1 1	37.83	37.83	37.83	37.83	37.83	37.83	37.83	37.83	37.83	37.83	37.83	37.83	453.96
2.3. 1 2. 1 1	130.00	130.00	0.00	0.00	0.00	0.00	0.00	0.00	0.00	0.00	0.00	0.00	260.00
2.3. 1 5. 1 1	308.00	0.00	0.00	0.00	0.00	0.00	0.00	0.00	0.00	0.00	0.00	0.00	308.00
2.3. 1 5. 1 2	65.15	65.15	65.15	65.15	65.15	65.15	65.15	65.15	65.15	65.15	65.15	65.12	781.77
2.3. 1 9. 1 2	7.17	7.17	7.17	7.17	7.17	7.17	7.17	7.17	7.17	7.17	7.17	7.17	86.04
TOTAL	548.15	240.15	110.15	110.15	110.15	110.15	110.15	110.15	110.15	110.15	110.15	110.12	1,889.77

OFICINA DE SERVICIOS GENERALES

F1: ARTICULACIÓN DE OBJETIVOS

OBJETIVOS ESTRATÉGICOS (1)	OBJETIVOS GENERALES (2)	OBJETIVOS ESPECÍFICOS (3)	INDICADOR DE RESULTADO (4)			
			DENOMINACIÓN (4.1)	FORMA DE CALCULO (4.2)	LINEA DE BASE (4.3)	MEDIOS DE VERIFICACIÓN (4.4)
Mejorar el Acceso Universal a los Servicios Integrales de Salud con Calidad	Agilizar y dar seguimiento a los procedimientos administrativos con referencia al abastecimiento de recursos necesaros para mejorar el servicio de salud.	Coadyudar en la realización de actividades de manera directa e indirecta.	Mejorar la dotación de materiales basicos para el el mantenimiento constante de la infraestructura hospitalaria.	Horas efectivas de trabajo.	Para año 2013 se espera lograr el 100% de actividades.	Horas efectivas de trabajo.

F2: PROGRAMACIÓN DE ACTIVIDADES

OBJETIVO ESPECÍFICO (1)	ACTIVIDADES (2)	INDICADOR (3)		COSTO REFER. S/. (4)	CRONOGRAMA DE ACTIVIDADES (5)				FTE. FTO (6)	RESPONSABLE (7)
		UNID. MED. (3.1)	META ANUAL (3.2)		I TRIM. (5.1)	II TRIM. (5.2)	III TRIM. (5.3)	IV TRIM (5.4)		
Coadyudar en la realización de actividades de manera directa e indirecta..	Trabajos administrativos de calidad.	Global	12	40,000.00	3	3	3	3	R.O	ING. PAULINO MESCUA DIAZ.
				40,000.00						

F5: CONSOLIDADO MENSUALIZADO DEL PRESUPUESTO ESTIMADO PARA EL 2013

PART. ESPEC.	ENE	FEB	MAR	ABR	MAY	JUN	JUL	AGO	SET	OCT	NOV	DIC	TOTAL
2.3. 1 1. 1 1	32.06	32.06	32.06	32.06	32.06	32.06	14.06	14.06	14.06	2.06	2.06	2.06	240.72
2.3. 1 2. 1 1	0.00	0.00	0.00	0.00	0.00	0.00	1,522.00	0.00	0.00	0.00	0.00	0.00	1,522.00
2.3. 1 5. 1 2	839.73	739.73	694.30	650.90	647.33	647.33	665.82	635.82	634.82	628.68	628.68	628.68	8,041.84
2.3. 1 5. 3 1	115.08	115.08	108.58	88.58	88.58	88.58	80.58	80.58	80.58	80.58	80.58	80.58	1,087.90
2.3. 1 5. 4 1	60.00	60.00	0.00	0.00	0.00	0.00	0.00	0.00	0.00	0.00	0.00	0.00	120.00
2.3. 1 7. 1 1	0.00	0.00	0.00	0.00	0.00	0.00	0.00	24.00	0.00	0.00	0.00	0.00	24.00
2.3. 1 11. 1 5	0.00	0.00	0.00	0.00	0.00	1,216.54	0.00	0.00	0.00	0.00	0.00	0.00	1,216.54
2.3. 1 99. 1 1	115.00	0.00	0.00	0.00	0.00	0.00	0.00	0.00	0.00	0.00	0.00	0.00	115.00
2.3. 2 4. 1 1	0.00	200.00	0.00	0.00	0.00	0.00	0.00	0.00	0.00	0.00	0.00	0.00	200.00

GOBIERNO REGIONAL DE HVCA. GERENCIA DE INFRAESTRUCTURA Vº Bº Ing. Guillermo Quispe Torres

GOBIERNO REGIONAL SUB GERENCIA DE PLANEAMIENTO ESTRATEGICO Y LOGISTICA PRES. ACONDICIONAMIENTO TERRITORIAL

GOBIERNO REGIONAL Vº Bº ECON. MAXIMO MARINO REQUENA APAGOLLA GERENTE REGIONAL DE DESARROLLO ECONÓMICO HVCA.

GOBIERNO REGIONAL HUANCAVELICA Vº Bº ING. Rodas Sudres Gonzales

2.3. 2 8. 1 1	2,124.00	2,124.00	2,124.00	2,124.00	2,124.00	2,124.00	2,124.00	2,124.00	2,124.00	2,124.00	2,124.00	2,124.00	25,488.00
2.3. 2 8. 1 2	162.00	162.00	162.00	162.00	162.00	162.00	162.00	162.00	162.00	162.00	162.00	162.00	1,944.00
TOTAL	**3,447.87**	**3,432.87**	**3,120.94**	**3,057.54**	**3,053.97**	**4,270.51**	**4,568.46**	**3,040.46**	**3,015.46**	**2,997.32**	**2,997.32**	**2,997.32**	**40,000.00**

SERVICIO DE LAVANDERIA, COSTURA Y ROPERIA

F1: ARTICULACIÓN DE OBJETIVOS

OBJETIVOS ESTRATÉGICOS (1)	OBJETIVOS GENERALES (2)	OBJETIVOS ESPECÍFICOS (3)	INDICADOR DE RESULTADO (4)			
			DENOMINACIÓN (4.1)	FORMA DE CALCULO (4.2)	LINEA DE BASE (4.3)	MEDIOS DE VERIFICACIÓN (4.4)
Mejorar el Acceso Universal a los Servicios Integrales de Salud con Calidad	Mejorar la capacidad de asistencia oportuna en ropería del personal y pacientes para de esta manera se pueda prestar un servicio de salud de calidad.	Atención sistematica en lavanderia y costura del personal y pacientes de HDH.	Asistencia oportuna del servicio en lavanderia y costura para prestar un servicio de calidad en el HDH.	Horas efectivas de trabajo.	Para el año 2013 se espera una operatividad del 100%.	Horas efectivas de trabajo.

F2: PROGRAMACIÓN DE ACTIVIDADES

OBJETIVO ESPECÍFICO (1)	ACTIVIDADES (2)	INDICADOR (3)		COSTO REFER. S/. (4)	CRONOGRAMA DE ACTIVIDADES (5)				FTE. FTO (6)	RESPONSABLE (7)
		UNID. MED. (3.1)	META ANUAL (3.2)		I TRIM. (5.1)	II TRIM. (5.2)	III TRIM. (5.3)	IV TRIM (5.4)		
Atención sistematica en lavanderia y costura del personal y pacientes de HDH.	Asistencia del mantenimiento de lavanderia y costura del personal y pacientes.	N° de producción	12	50,000.00	3	3	3	3	R.O.	Sra. Carmena Borda Toscano.

50,000.00

F5: CONSOLIDADO MENSUALIZADO DEL PRESUPUESTO ESTIMADO PARA EL 2013

PART. ESPEC.	ENE	FEB	MAR	ABR	MAY	JUN	JUL	AGO	SET	OCT	NOV	DIC	TOTAL
2 3.1 2.1 2	0.00	0.00	0.00	0.00	2,060.20	0.00	0.00	0.00	0.00	0.00	0.00	0.00	2,060.20
2 3.1 5.3 1	0.00	0.00	0.00	0.00	1,905.00	1,905.00	1,905.00	1,905.00	1,905.00	1,905.00	1,905.00	1,905.00	15,240.00
2 3.2 8. 1 1	0.00	0.00	0.00	0.00	3,750.00	3,750.00	3,750.00	3,750.00	3,750.00	3,750.00	3,750.00	3,750.00	30,000.00
2.3.2 8. 1 2	0.00	0.00	0.00	0.00	337.50	337.50	337.50	337.50	337.50	337.50	337.50	337.50	2,700.00
TOTAL	**0.00**	**0.00**	**0.00**	**0.00**	**8,052.70**	**5,992.50**	**5,992.50**	**5,992.50**	**5,992.50**	**5,992.50**	**5,992.50**	**5,992.50**	**50,000.20**

UNIDA DE SERVICIOS GENERALES DE INGENIERIADE MANTENIMIENTO

F1: ARTICULACIÓN DE OBJETIVOS

OBJETIVOS ESTRATÉGICOS (1)	OBJETIVOS GENERALES (2)	OBJETIVOS ESPECÍFICOS (3)	INDICADOR DE RESULTADO (4)			
			DENOMINACIÓN (4.1)	FORMA DE CALCULO (4.2)	LINEA DE BASE (4.3)	MEDIOS DE VERIFICACIÓN (4.4)
Mejorar el acceso universal a los servicios de salud con calidad.	Mejorar la capacidad resolutiva de acuerdo a nivel de complejidad garantizando una atención integral y de calidad	Fortalecer las actividades de Mantenimiento preventivo y correctivo del equipamiento, instalación e infraestructura del Hospital.	Garantizar la operatividad al 100% de los equipos biómedicos, electromecánicos e infraestructura del HDH.	(N° de OTM solicitados / N° de OTM efectuados) x 100	El año 2012 se logro la asistencia del 92% de los equipos hospitalarios e infraestructura.	OTM Atendidos (1100).

F2: PROGRAMACIÓN DE ACTIVIDADES

OBJETIVO ESPECÍFICO (1)	ACTIVIDADES (2)	INDICADOR (3)		COSTO REFER. S/. (4)	CRONOGRAMA DE ACTIVIDADES (5)				FTE. FTO (6)	RESPONSABLE (7)
		UNID. MED. (3.1)	META ANUAL (3.2)		I TRIM. (5.1)	II TRIM. (5.2)	III TRIM. (5.3)	IV TRIM (5.4)		
Fortalecer las actividades de Mantenimiento preventivo y correctivo del equipamiento, instalación e infraestructura del Hospital.	Mantenimiento y reparación de equipos, maquinaria e Infraestructura.	Orden de Trabajo de Mantenimiento (OTM)	400	316,560.74	131472.42	75050.55	63380.49	46657.28	R.O	Ing. RICHARD JAIME QUISPE

316,560.74

F5: CONSOLIDADO MENSUALIZADO DEL PRESUPUESTO ESTIMADO PARA EL 2013

PART. ESPEC.	ENE	FEB	MAR	ABR	MAY	JUN	JUL	AGO	SET	OCT	NOV	DIC	TOTAL
2.3. 1 5. 1 1	0.00	65.40	0.00	0.00	0.00	29.00	0.00	0.00	29.00	0.00	0.00	0.00	123.40
2.3. 1 1. 1 1	17.00	17.00	17.00	17.00	17.00	17.00	17.00	17.00	17.00	17.00	17.00	17.00	204.00
2.3. 1 2. 1 1	0.00	3,745.00	0.00	0.00	0.00	0.00	0.00	3,745.00	0.00	0.00	0.00	0.00	7,490.00
2.3. 1 2. 1 3	0.00	2,100.00	0.00	0.00	0.00	0.00	0.00	2,100.00	0.00	0.00	0.00	0.00	4,200.00
2.3. 1 3. 1 3	139.00	139.00	139.00	139.00	139.00	139.00	65.00	65.00	65.00	65.00	65.00	65.00	1,224.00
2.3. 1 5. 1 2	293.97	319.58	311.21	316.41	196.29	131.41	137.60	119.53	134.33	119.53	123.93	111.49	2,315.38

GOBIERNO REGIONAL DE HUCA. GERENCIA REGIONAL INFRAESTRUCTURA. V°B° Ing. Guillermo Quispe Torres

GOBIERNO REGIONAL REG. PLANEAM. PRES. ACONDICIONAMIENTO TERRITORIAL

GOBIERNO REGIONAL HUANCAVELICA V° B° GERENTE REGIONAL DE DESARROLLO ECONOMICO

REGIONAL HUANCAVELICA V°B° Ing. Rodan Suárez Gonzales

2.3. 1 5. 3 1	380.90	966.28	380.90	966.28	380.90	966.28	374.40	374.40	364.90	364.90	308.91	308.91	6,137.96
2.3. 1 5. 4 1	7,231.40	6,234.40	9,731.40	6,489.40	2,989.40	3,092.40	2,983.40	2,167.40	1,414.40	834.40	180.00	130.00	43,478.00
2.3. 1 6. 1 1	180.00	180.00	30.00	30.00	30.00	30.00	30.00	30.00	30.00	30.00	20.00	20.00	640.00
2.3. 1 6. 1 3	315.45	315.45	315.45	315.45	315.45	315.45	120.00	120.00	120.00	120.00	60.00	60.00	2,492.70
2.3. 1 6. 1 4	0.00	270.00	580.00	710.00	0.00	300.00	0.00	0.00	0.00	0.00	0.00	0.00	1,860.00
2.3. 1 6. 1 99	91.00	436.00	3,526.00	316.00	301.00	386.00	218.00	168.00	168.00	83.00	0.00	0.00	5,693.00
2.3. 1 7. 1 1	36.00	0.00	0.00	0.00	0.00	0.00	0.00	0.00	0.00	0.00	0.00	0.00	36.00
2.3. 1 8. 1 2	10,080.00	10,080.00	10,080.00	10,080.00	10,080.00	10,080.00	10,080.00	10,080.00	10,080.00	10,080.00	10,080.00	10,080.00	120,960.00
2.3. 1 8. 2 1	22,759.51	11,367.51	7,521.51	2,061.51	1,141.71	526.71	351.71	351.71	279.71	279.71	173.00	173.00	46,987.30
2.3. 1 11. 1 5	1,553.50	4,921.00	5,301.50	4,380.50	2,551.50	3,314.50	1,833.00	1,695.50	1,275.50	1,275.50	330.00	165.00	28,597.00
2.3. 1 11. 1 6	12.00	12.00	12.00	12.00	12.00	12.00	12.00	12.00	12.00	12.00	0.00	0.00	120.00
2.3. 1 99. 1 1	277.00	2,042.00	663.00	355.00	340.00	170.00	1,020.00	190.00	55.00	30.00	0.00	0.00	5,142.00
2.3. 2 7. 3 1	500.00	500.00	500.00	500.00	500.00	500.00	500.00	500.00	500.00	500.00	500.00	500.00	6,000.00
2.3. 2 7.10 1	0.00	0.00	2,500.00	0.00	0.00	2,500.00	0.00	2,500.00	0.00	0.00	2,500.00	0.00	10,000.00
2.3. 2 8. 1 1	0.00	0.00	2,124.00	2,124.00	2,124.00	2,124.00	2,124.00	2,124.00	2,124.00	2,124.00	2,124.00	2,124.00	21,240.00
2.3. 2 8. 1 2	0.00	0.00	162.00	162.00	162.00	162.00	162.00	162.00	162.00	162.00	162.00	162.00	1,620.00
TOTAL	**43,866.73**	**43,710.72**	**43,894.97**	**28,974.55**	**21,280.25**	**24,795.75**	**20,028.11**	**26,521.54**	**16,830.84**	**16,097.04**	**16,643.84**	**13,916.40**	**316,560.74**

SERVICIO DE VIGILANCIA

F1: ARTICULACIÓN DE OBJETIVOS

OBJETIVOS ESTRATÉGICOS (1)	OBJETIVOS GENERALES (2)	OBJETIVOS ESPECÍFICOS (3)	INDICADOR DE RESULTADO (4)			
			DENOMINACIÓN (4.1)	FORMA DE CALCULO (4.2)	LINEA DE BASE (4.3)	MEDIOS DE VERIFICACIÓN (4.4)
Mejorar el Acceso Universal a los Servicios Integrales de Salud con Calidad	Asegurar que el Hospital garantice la segruidad individual y colectiva a los usuarios de los diferentes servicios y publico en general.	Fortalecer las capcidades del resguardo del hopistal y que genre cofianza y tranquilidad.	Garantizar la operatividad al 100% del personal de vigilancia para generar confianza y tranquilidad.	Horas de trabajo y resultados obtenidos.	Para el año 2013 se espera una operatividad del 100%.	Horas de trabajo y rsultados obtenidos.

F2: PROGRAMACIÓN DE ACTIVIDADES

OBJETIVO ESPECÍFICO (1)	ACTIVIDADES (2)	INDICADOR (3)		COSTO REFER. S/. (4)	CRONOGRAMA DE ACTIVIDADES (5)				FTE. FTO (6)	RESPONSABLE (7)
		UNID. MED. (3.1)	META ANUAL (3.2)		I TRIM. (5.1)	II TRIM. (5.2)	III TRIM. (5.3)	IV TRIM (5.4)		
Fortalecer las capcidades del resguardo del hopistal y que genre cofianza y tranquilidad.	Resguardo de las instlaciones para garantizar la confianza y tranquilidad.	Horas efectivas	17520	85,267.75	4380	4380	4380	4380	R.O.	Horas efectivas

85,267.75

F5: CONSOLIDADO MENSUALIZADO DEL PRESUPUESTO ESTIMADO PARA EL 2013

PART. ESPEC.	ENE	FEB	MAR	ABR	MAY	JUN	JUL	AGO	SET	OCT	NOV	DIC	TOTAL
2.3. 1 1. 1 1	22.90	22.90	22.90	22.90	22.90	22.90	22.90	22.90	22.90	22.90	22.90	22.90	274.80
2.3. 1 2. 1 1	0.00	0.00	0.00	0.00	0.00	0.00	4,755.00	0.00	0.00	0.00	0.00	0.00	4,755.00
2.3. 1 5. 1 2	141.80	141.80	141.80	141.80	141.80	141.80	141.80	141.80	141.80	141.80	141.80	141.80	1,701.55
2.3. 1 5. 3 1	184.26	184.26	184.26	184.26	184.26	184.26	184.26	184.26	184.26	184.26	184.26	184.26	2,211.15
2.3. 1 5. 3 2	0.00	0.00	0.00	0.00	0.00	0.00	36.00	0.00	0.00	0.00	0.00	0.00	36.00
2.3. 1 5. 4 1	0.00	0.00	0.00	0.00	0.00	0.00	384.00	0.00	0.00	0.00	0.00	0.00	384.00
2.3. 1 11. 1 5	0.00	0.00	0.00	0.00	0.00	0.00	200.00	0.00	0.00	0.00	0.00	0.00	200.00
2.3. 2 8. 1 1	0.00	0.00	0.00	0.00	0.00	0.00	3,125.00	3,125.00	3,125.00	3,125.00	3,125.00	3,125.00	18,750.00
2.3. 2 8. 1 2	0.00	0.00	0.00	0.00	0.00	0.00	281.25	281.25	281.25	281.25	281.25	281.25	1,687.50
TOTAL	**348.96**	**348.96**	**348.96**	**348.96**	**348.96**	**348.96**	**9,130.21**	**3,755.21**	**3,755.21**	**3,755.21**	**3,755.21**	**3,755.21**	**30,000.00**

SERVICIO DE TRANSPORTES DE EMERGENCIA

F1: ARTICULACIÓN DE OBJETIVOS

OBJETIVOS ESTRATÉGICOS (1)	OBJETIVOS GENERALES (2)	OBJETIVOS ESPECÍFICOS (3)	INDICADOR DE RESULTADO (4)			
			DENOMINACIÓN (4.1)	FORMA DE CALCULO (4.2)	LINEA DE BASE (4.3)	MEDIOS DE VERIFICACIÓN (4.4)
Mejorar el acceso universal a los servicios integrales de salud con calidad	Mejorar la capacidad resolutiva de acuerdo a nivel de complejidad garantizando una atención integral y de calidad	Fortalecer las actividades de Mantenimiento preventivo y correctivo de las ambulancias y camionetas del Hospital.	Garantizar la operatividad al 98% de los vehículos, ya que pasan mas de los 18 años aproximados de operatividad del HRH	(Nº de mantenimiento según el kilometraje y recorrido / horas de trabajo)	El año 2012 se logro el manteniendo preventivo y correctivo del 78% de las unidades móviles del Hospital.	Mantenimiento preventivo y correctivo se realizaron (976 aproximados).

GOBIERNO REGIONAL DE HVCA GERENCIA DE INFRAESTRUCTURA V°B° Ing. Guillermo Quispe Torres

GOBIERNO REGIONAL PLANEAM. PRES. REGIONAL

GOBIERNO REGIONAL V° B° ECON. MAXIMO MARINO ROQUENA APAGOLLA GERENTE REGIONAL DE DESARROLLO ECONOMICO HUANCAVELICA

REGIONAL HUANCAVELICA V°B° Roden Suárez

F2: PROGRAMACIÓN DE ACTIVIDADES

OBJETIVO ESPECÍFICO (1)	ACTIVIDADES (2)	INDICADOR (3)		COSTO REFER. S/. (4)	CRONOGRAMA DE ACTIVIDADES (5)				FTE. FTO (6)	RESPONSABLE (7)
		UNID. MED. (3.1)	META ANUAL (3.2)		I TRIM. (5.1)	II TRIM. (5.2)	III TRIM. (5.3)	IV TRIM (5.4)		
Fortalecer las actividades de mantenimiento preventivo y correctivo, del servicio de transportes de emergencia del Hospital.	Mantenimiento para el buen funcionamiento de los vehículos de la Institución.	Hoja técnica de sistemas y averías u otra falla mencionado por el chofer de turno	268179.2834	50,104.96	67044.82084	67044.82084	67044.82084	67044.82084	R.O	TAP. ALEJANDRO YANGALI SURICHAQU
	Mantenimiento y reparación de las Ambulancias y camionetas de la Institución.	Hoja técnica de sistemas y averías u otra falla mencionado por el chofer de turno	268179.2834		67044.82084	67044.82084	67044.82084	67044.82084	R.O	TAP. ALEJANDRO YANGALI SURICHAQU
				50,104.96						

F5: CONSOLIDADO MENSUALIZADO DEL PRESUPUESTO ESTIMADO PARA EL 2013

PART. ESPEC.	ENE	FEB	MAR	ABR	MAY	JUN	JUL	AGO	SET	OCT	NOV	DIC	TOTAL
2.3. 1 2. 1 1	0.00	0.00	0.00	0.00	0.00	0.00	2,086.00	0.00	0.00	0.00	0.00	0.00	2,086.00
2.3. 1 2. 1 3	0.00	0.00	0.00	0.00	0.00	0.00	315.00	0.00	0.00	0.00	0.00	0.00	315.00
2.3. 1 3. 1 3	0.00	0.00	0.00	0.00	0.00	0.00	4,947.38	0.00	0.00	0.00	0.00	0.00	4,947.38
2.3. 1 5. 1 2	0.00	0.00	0.00	0.00	0.00	0.00	192.09	192.09	192.09	192.09	192.09	192.09	1,152.57
2.3. 1 5. 3 1	0.00	0.00	0.00	0.00	0.00	0.00	145.99	145.99	145.99	145.99	145.99	145.99	875.94
2.3. 1 5. 4 1	0.00	0.00	0.00	0.00	0.00	0.00	1,200.00	0.00	0.00	0.00	0.00	0.00	1,200.00
2.3. 1 6. 1 1	0.00	0.00	0.00	0.00	0.00	0.00	0.00	19,862.07	0.00	0.00	0.00	0.00	19,862.07
2.3. 1 6. 1 99	0.00	0.00	0.00	0.00	0.00	0.00	0.00	1,650.00	0.00	0.00	0.00	0.00	1,650.00
2.3. 1 8. 2 1	0.00	0.00	0.00	0.00	0.00	0.00	0.00	516.00	0.00	0.00	0.00	0.00	516.00
2.3. 2 1. 2 2	0.00	0.00	0.00	0.00	0.00	0.00	0.00	0.00	1,600.00	1,600.00	1,600.00	1,600.00	6,400.00
2.3. 2 4. 1 3	0.00	0.00	0.00	0.00	0.00	0.00	0.00	7,000.00	0.00	0.00	0.00	0.00	7,000.00
2.3. 2 6. 3 3	0.00	0.00	2,100.00	0.00	0.00	0.00	0.00	0.00	0.00	0.00	0.00	0.00	2,100.00
2.3. 2 7.11 99	0.00	0.00	. 0.00	0.00	0.00	0.00	0.00	0.00	0.00	0.00	1,000.00	1,000.00	2,000.00
TOTAL	**0.00**	**0.00**	**2,100.00**	**0.00**	**0.00**	**0.00**	**8,886.46**	**29,366.15**	**1,938.08**	**1,938.08**	**2,938.08**	**2,938.08**	**50,104.96**

SERVICIO DE CONSERVACION Y LIMPIEZA.

F1: ARTICULACIÓN DE OBJETIVOS

OBJETIVOS ESTRATÉGICOS (1)	OBJETIVOS GENERALES (2)	OBJETIVOS ESPECÍFICOS (3)	INDICADOR DE RESULTADO (4)			
			DENOMINACIÓN (4.1)	FORMA DE CALCULO (4.2)	LINEA DE BASE (4.3)	MEDIOS DE VERIFICACIÓN (4.4)
Mejorar el acceso universal a los servicios integrtales de salud con calidad	El Hospital garantiza el cuidado y mantenimiento de los ambientes de acuerdo a estandares de calidad de servicio.	Fortalecer las actividades de limpieza y conservación de todas los ambientes hospitalarios.	Garantizar la operatividad del personal al 100% en el HDH.	Horas de trabajo y resultados obtenidos.	Para el año 2013 se espera una operatividad del 100%.	Horas de trabajo y resultados obtenidos.

F2: PROGRAMACIÓN DE ACTIVIDADES

OBJETIVO ESPECÍFICO (1)	ACTIVIDADES (2)	INDICADOR (3)		COSTO REFER. S/. (4)	CRONOGRAMA DE ACTIVIDADES (5)				FTE. FTO (6)	RESPONSABLE (7)
		UNID. MED. (3.1)	META ANUAL (3.2)		I TRIM. (5.1)	II TRIM. (5.2)	III TRIM. (5.3)	IV TRIM (5.4)		
Fortalecer las actividades de limpieza y conservación de todos los ambientes hospitalarios.	Mantenimiento y conservación de los ambientes e instlaciones hospitalarias.	Horas efectivas	19024	158,406.04	4756	4756	4756	4756	R.O.	Sr. Maximo Paytan Sinche y equipo de trab
				158,406.04						

F5: CONSOLIDADO MENSUALIZADO DEL PRESUPUESTO ESTIMADO PARA EL 2013

PART. ESPEC.	ENE	FEB	MAR	ABR	MAY	JUN	JUL	AGO	SET	OCT	NOV	DIC	TOTAL
2 3 . 2 8. 1 2	0.00	0.00	0.00	0.00	0.00	0.00	945.00	945.00	945.00	945.00	945.00	945.00	5,670.00
2 3. 2 8. 1 1	0.00	0.00	0.00	0.00	0.00	0.00	10,500.00	10,500.00	10,500.00	10,500.00	10,500.00	10,500.00	63,000.00
2.3. 1 2. 1 1	0.00	0.00	0.00	2,960.00	0.00	0.00	0.00	0.00	0.00	0.00	0.00	0.00	2,960.00
2.3. 1 2. 1 2	0.00	0.00	0.00	1,000.00	0.00	0.00	0.00	0.00	0.00	0.00	0.00	0.00	1,000.00

GOBIERNO REGIONAL DE HVCA. GERENCIA INFRAESTRUCTURA V°B° Ing. Guillermo Quispe Torres

GOBIERNO REGIONAL HUANCAVELICA GERENCIA DE PLANEAMIENTO ESTRATEGICO ESTADISTICA Y ORDENAMIENTO TERRITORIAL

GOBIERNO REGIONAL HUANCAVELICA V°B° ECON. MAXIMO MARINO REQUENA APACCLLA GERENTE REGIONAL DE DESARROLLO ECONOMICO

GOBIERNO REGIONAL HUANCAVELICA V°B° Jaraden Suárez Gonzales

2.3. 1 2. 1 3	0.00	0.00	0.00	900.00	0.00	0.00	0.00	0.00	0.00	0.00	0.00	0.00	900.00
2.3. 1 5. 1 2	22.59	22.59	22.59	22.59	22.59	22.59	22.59	22.59	22.59	22.59	22.59	22.59	271.04
2.3. 1 5. 2 1	2,755.00	2,755.00	2,755.00	2,755.00	2,755.00	2,755.00	2,755.00	2,755.00	2,755.00	2,755.00	2,755.00	2,755.00	33,060.00
2.3. 1 5. 3 1	4,170.42	4,170.42	4,170.42	4,170.42	4,170.42	4,170.42	4,170.42	4,170.42	4,170.42	4,170.42	4,170.42	4,170.42	50,045.00
2.3. 1 10. 1 5	125.00	125.00	125.00	125.00	125.00	125.00	125.00	125.00	125.00	125.00	125.00	125.00	1,500.00
TOTAL	**7,073.00**	**7,073.00**	**7,073.00**	**11,933.00**	**7,073.00**	**7,073.00**	**18,518.00**	**18,518.00**	**18,518.00**	**18,518.00**	**18,518.00**	**18,518.00**	**158,406.04**

OFICINA DE GESTION DE CALIDAD

F1: ARTICULACIÓN DE OBJETIVOS

OBJETIVOS ESTRATÉGICOS (1)	OBJETIVOS GENERALES (2)	OBJETIVOS ESPECÍFICOS (3)	INDICADOR DE RESULTADO (4)			
			DENOMINACIÓN (4.1)	FORMA DE CALCULO (4.2)	LINEA DE BASE (4.3)	MEDIOS DE VERIFICACIÓN (4.4)
FORTALECER LA CAPACIDAD DE GESTION DE LA CALIDAD HOSPITALARIA Y LAS COMPETENCIAS TECNICA DE LOS RECURSOS HUMANOS EQUITATIVAMENTE DISTRIBUIDOS Y COMPROMETIDO	AMPLIAR Y MEJORAR LOS SERVICIOS DE SALUD CON ENFASIS EN EL PROCESO DE MEJORA CONTINUA DE LA CALIDAD, DESARROLLANDO Y MANTENIENDO LA GESTION DE LA CALIDAD DEL HOSPITAL DEPARTAMENTAL DE HUANCAVELICA PARA MANTENER LA SALUD DE LA POBLACIÓN.	Fortalecer las competencias de la gestión de la calidad de los diferentes servicios del HDH según prioridades sanitarias y necesidades institucionales .	× Implementar el Sistema de Gestión de la Calidad en todos los servicios del HDH.	Nro de potencial humano capacitado/Nro Total de potencial humano Programado	100	Asesoria legal/Personal/Of.de Unidad de Gestion de la Calidad
		Implementar politicas especificas de Gestiòn de la Calidad en los diferentes servicios del HDH.	× Monitorear y evaluar los estándares e indicadores correspondientes a las garantías explícitas de calidad.	Nro de reuniones de trabajo del comite de gestion de la calidad en salud /Nro total de reuniones programados.	50	Informe Técnicos y Acta de compromisos
		Fortalecer el proceso de Gestion de la calidad en los diferentes servicos del Hospital Departamental de Huancavelica.	× Promover las actividades de acreditación en los servicios de salud del HDH.	Centro de Desarrollo de la gestion de la calidad implementado y acreditado	0	Documento y Resolucion
			× Implementar la Auditoría Médica de la calidad de atención.	Nro de auditorias / Nro Total de HCL.	100	Informe
			× Determinar el nivel de satisfacción del usuario externo.	Mediante las encuestas durante las atenciones.	0	Informe
			× Realizar el estudio de clima organizacional.	Mediante las encuestas al personal que labora en el HDH. En las diferentes areas.	50.00	Informe
			× Promover y fortalecer una cultura de Seguridad del Paciente orientada a la reducción de riesgos en los establecimientos de salud.	Mediante las capacitaciones al personal en gestion de la calidad usos de tecnicas y herraminetas en las diferentes areas.	0.00	Informe
			× Desarrollar Proyectos de Mejora Continua de la Calidad en base a los resultados obtenidos en las mediciones realizadas.	Mediante los analisis del diagnostico situacional de cada servicio.	10.00	Informe
			× Difundir las Buenas Prácticas de Atención Segura y fomentar el desarrollo de la investigación y gestión del conocimiento en Seguridad del Paciente.	Mediante las capacitaciones al personal en coordinacion con la oficina de capacitación y docencia.	50	Informe

F2: PROGRAMACIÓN DE ACTIVIDADES

OBJETIVO ESPECÍFICO (1)	ACTIVIDADES (2)	INDICADOR (3)		COSTO REFER. S/. (4)	CRONOGRAMA DE ACTIVIDADES (5)				FTE. FTO (6)	RESPONSABLE (7)
		UNID. MED. (3.1)	META ANUAL (3.2)		I TRIM. (5.1)	II TRIM. (5.2)	III TRIM. (5.3)	IV TRIM (5.4)		
Fortalecer las competencias de la gestiòn de la calidad de los diferentes servicios del HDH según prioridades sanitarias y necesidades institucionales	Implementar el Sistema de Gestión de la Calidad en todos los servicios del HDH.	Informe	1	1,007.00			1		R.O	LIC. EDISON QUISPE LIZANA
Implementar politicas especificas de Gestiòn de la Calidad en los diferentes servicios del HDH	Monitorear y evaluar los estándares e indicadores correspondientes a las garantías explícitas de calidad.	Informe Técnicos y Acta de compromisos	1	1,016.00			1		R.O	LIC. EDISON QUISPE LIZANA
	Promover las actividades de acreditación en los servicios de salud del HDH.	Informe	1	1,177.00				1	R.O	LIC. EDISON QUISPE LIZANA
	Implementar la Auditoría Médica de la calidad de atención	Informe	1	800.00				1	R.O	LIC. EDISON QUISPE LIZANA

GOBIERNO REGIONAL DE HVCA. V°B° Ing. Guillermo Quispe Torres GERENCIA REGIONAL INFRAESTRUCTURA

GOBIERNO REGIONAL REG. PLANEAM. PRES. Y ACONDICIONAMIENTO TERRITORIAL SUB GERENCIA DE PLANEAMIENTO ESTRATEGICO ESTADISTICA Y ACONDICIONAMIENTO TERRITORIAL

GOBIERNO REGIONAL V° B° ECON. MAXIMO MARINO RECUAY CAPACELLA GERENTE REGIONAL DE DESARROLLO ECONOMICO HUANCAVELICA

GOBIERNO REGIONAL HUANCAVELICA V°B° Ing. Rodas Suárez Gerente

Fortalecer el proceso de Gestion de la calidad en los diferentes servicos del Hospital Departamental de Huancavelica.	Determinar el nivel de satisfacción del usuario externo	Informe	2	1,000.00			1	1	R.O	LIC. EDISON QUISPE LIZANA
	Realizar el estudio de clima organizacional	Informe	1	1,000.00			1		R.O	LIC. EDISON QUISPE LIZANA
	Promover y fortalecer una cultura de Seguridad del Paciente orientada a la reducción de riesgos en los establecimientos de salud.	Informe	2	1,500.00			1	1	R.O	LIC. EDISON QUISPE LIZANA
	Desarrollar Proyectos de Mejora Continua de la Calidad en base a los resultados obtenidos en las mediciones realizadas.	Informe	1	1,400.00				1	R.O	LIC. EDISON QUISPE LIZANA
	Difundir las Buenas Prácticas de Atención Segura y fomentar el desarrollo de la investigación y gestión del conocimiento en Seguridad del Paciente.	Informe	1	1,100.00			1		R.O	LIC. EDISON QUISPE LIZANA
				10,000.00						

F5: CONSOLIDADO MENSUALIZADO DEL PRESUPUESTO ESTIMADO PARA EL 2013

PART. ESPEC.	ENE	FEB	MAR	ABR	MAY	JUN	JUL	AGO	SET	OCT	NOV	DIC	TOTAL
2 3 . 2 8. 1 2	0.00	0.00	0.00	0.00	0.00	0.00	945.00	945.00	945.00	945.00	945.00	945.00	5,670.00
2 3. 2 8. 1 1	0.00	0.00	0.00	0.00	0.00	0.00	10,500.00	10,500.00	10,500.00	10,500.00	10,500.00	10,500.00	63,000.00
2.3. 1 2. 1 1	0.00	0.00	0.00	2,960.00	0.00	0.00	0.00	0.00	0.00	0.00	0.00	0.00	2,960.00
2.3. 1 2. 1 2	0.00	0.00	0.00	1,000.00	0.00	0.00	0.00	0.00	0.00	0.00	0.00	0.00	1,000.00
2.3. 1 2. 1 3	0.00	0.00	0.00	900.00	0.00	0.00	0.00	0.00	0.00	0.00	0.00	0.00	900.00
2.3. 1 5. 1 2	22.59	22.59	22.59	22.59	22.59	22.59	22.59	22.59	22.59	22.59	22.59	22.59	271.04
2.3. 1 5. 2 1	2,755.00	2,755.00	2,755.00	2,755.00	2,755.00	2,755.00	2,755.00	2,755.00	2,755.00	2,755.00	2,755.00	2,755.00	33,060.00
2.3. 1 5. 3 1	4,170.42	4,170.42	4,170.42	4,170.42	4,170.42	4,170.42	4,170.42	4,170.42	4,170.42	4,170.42	4,170.42	4,170.42	50,045.00
2.3. 1 10. 1 5	125.00	125.00	125.00	125.00	125.00	125.00	125.00	125.00	125.00	125.00	125.00	125.00	1,500.00
TOTAL	**7,073.00**	**7,073.00**	**7,073.00**	**11,933.00**	**7,073.00**	**7,073.00**	**18,518.00**	**18,518.00**	**18,518.00**	**18,518.00**	**18,518.00**	**18,518.00**	**158,406.04**

OFICINA DE APOYO A LA DOCENCIA E INVESTIGACION

F1: ARTICULACIÓN DE OBJETIVOS

OBJETIVOS ESTRATÉGICOS (1)	OBJETIVOS GENERALES (2)	OBJETIVOS ESPECÍFICOS (3)	INDICADOR DE RESULTADO (4)			
			DENOMINACIÓN (4.1)	FORMA DE CALCULO (4.2)	LINEA DE BASE (4.3)	MEDIOS DE VERIFICACIÓN (4.4)
fortalecer la capacidad de gestion hospitalaria y las competencias tecnica de los recursos humanos equitativamente distribuidos y comprometido	Desarrollar y Mantener Recursos Humanos Competentes para atender las Necesidades de Salud de la población con Equidad, Calidad, Eficiencia y Pertinencia Acorde a la Categoría II-2 del HDH	Fortalecer las competencias del personal según prioridades sanitarias y necesidades institucionales	Inducción al personal nuevo asistencial y/o administrativo	Nro de RR.HH capacitado (Induccion)/Nro Total de RR.HH. Programado	100	Asesoria legal/Personal/Of.de Docencia e Investigación
		Implementar politicas especificas de Investigacion según prioridades sanitarias e institucionales en el HDH	Reuniones de trabajo del comité de docencia, investigación y ética/bioética e instituciones formadoras para evaluar actividades de Docencia e Investigación.	Nro de reuniones de trabajo del comite de docencia,investigacion y etica/bioteca e instituciones formadoras para evaluar actividades de Docencia e Investigacion /Nro total de reuniones programados.	50	Informe Técnicos y Acta de compromisos
		Fortalecer el proceso de integracion docencia y servicio (enseñanza-aprendizaje) en el HDH	Implementación del Centro de Desarrollo de Capacidades (CDC) y acreditado	Centro de Desarrollo de Capacidades (CDC) implementado y acreditado	0	Documento y Resolucion
			Supervision a los alumnos de pregrado en el desarrollo de sus practicas en funcion al convenio estabecido	Nro de Supervision a los alumnos de pregrado/ Nro Total de Supervision Programado	100	Informe

F2: PROGRAMACIÓN DE ACTIVIDADES

OBJETIVO ESPECÍFICO (1)	ACTIVIDADES (2)	INDICADOR (3)		COSTO REFER. S/. (4)	CRONOGRAMA DE ACTIVIDADES (5)				FTE. FTO (6)	RESPONSABLE (7)
		UNID. MED. (3.1)	META ANUAL (3.2)		I TRIM. (5.1)	II TRIM. (5.2)	III TRIM. (5.3)	IV TRIM (5.4)		

GOBIERNO REGIONAL DE HVCA. GERENCIA REGIONAL INFRAESTRUCTURA V° B° Ing. Guillermo Quispe Torres

GOBIERNO REGIONAL REG. PLANEAM. PRES. ACOND. TERRITORIAL SUB GERENCIA DE PLANEAMIENTO ESTADISTICA Y PRESUPUESTO HUANCAVELICA

GOBIERNO REGIONAL V° B° ECON. MAXIMO MARINO REQUENA APACOLLA GERENTE REGIONAL DE DESARROLLO ECONOMICO HUANCAVELICA

GOBIERNO REGIONAL HUANCAVELICA V°B° Ing. Kevin Salinas Gonzales GERENCIA REG. PR. MN. Y DE

Fortalecer el proceso de integración docencia y servicio (enseñanza-aprendizaje) en el HDH	Inducción al personal nuevo asistencial y/o administrativo	Informe	100	11,321.75	50	50			R.O	Lic. Mercedes Gloria FABIAN RIVERA.
Implementar politicas especificas de Investigacion según prioridades sanitarias e institucionales en el HDH	Reuniones de trabajo del comité de docencia, investigación y ética/bioética e instituciones formadoras para evaluar actividades de Docencia e Investigación.	Informe Técnicos y Acta de compromisos	8	31,116.25	2	2	2	2	R.O	Lic. Mercedes Gloria FABIAN RIVERA.
Fortalecer el proceso de integracion docencia y servicio (enseñanza-aprendizaje) en el HDH	Implementacion de la Aula virtual para realizar reuniones academicas y asesorias a los alumnos de pregrado	Aula	1	15,177.00	1				R.O	Lic. Mercedes Gloria FABIAN RIVERA.
	Supervision a los alumnos de pregrado en el desarrollo de sus practicas en funcion al convenio estabecido	Informe	12	26,400.00	3	3	3	3	R.O	Lic. Mercedes Gloria FABIAN RIVERA.
				84,015.00						

F5: CONSOLIDADO MENSUALIZADO DEL PRESUPUESTO ESTIMADO PARA EL 2013

PART. ESPEC.	ENE	FEB	MAR	ABR	MAY	JUN	JUL	AGO	SET	OCT	NOV	DIC	TOTAL
2.3. 1 1. 1 1	0.00	0.00	2,913.00	0.00	0.00	0.00	0.00	0.00	0.00	0.00	0.00	0.00	2,913.00
23.27.11.99	0.00	0.00	0.00	0.00	2,108.75	900.00	900.00	900.00	900.00	900.00	900.00	900.00	8,408.75
2.3. 1 5. 1 2	0.00	0.00	7,640.73	0.00	200.00	0.00	150.00	0.00	100.00	100.00	50.00	0.00	8,240.73
23.15.3	30.96	48.96	30.96	50.96	48.96	30.96	30.97	68.96	30.96	30.97	48.96	50.96	503.54
2.3. 2 8. 1 1	1,200.00	1,200.00	1,200.00	1,200.00	1,200.00	1,200.00	1,200.00	1,200.00	1,200.00	1,200.00	1,200.00	1,200.00	14,400.00
2.3. 2 8. 1 2	81.00	81.00	81.00	81.00	81.00	81.00	81.00	81.00	81.00	81.00	81.00	81.00	972.00
2.3. 2 1. 1 2	0.00	0.00	0.00	0.00	0.00	0.00	3,500.00	0.00	0.00	3,500.00	0.00	0.00	7,000.00
2.3.19.12	0.00	0.00	740.00	0.00	0.00	120.00	0.00	0.00	0.00	0.00	0.00	0.00	860.00
2.3. 1 5. 1 2	0.00	0.00	1,226.00	0.00	0.00	300.00	0.00	0.00	0.00	0.00	0.00	0.00	1,526.00
2.3. 1 5. 4 1	0.00	0.00	116.00	0.00	0.00	0.00	0.00	0.00	0.00	0.00	0.00	0.00	116.00
2.3.2 2.44	0.00	0.00	675.00	0.00	0.00	0.00	0.00	0.00	0.00	0.00	0.00	0.00	675.00
2.3.2 7.31	0.00	0.00	0.00	0.00	3,000.00	0.00	3,000.00	0.00	3,000.00	0.00	3,000.00	0.00	12,000.00
2.3.27.52	1,800.00	1,800.00	1,800.00	1,800.00	1,800.00	1,800.00	1,800.00	1,800.00	1,800.00	1,800.00	1,800.00	1,800.00	21,600.00
2.3.27.53	0.00	0.00	0.00	0.00	800.00	800.00	800.00	800.00	800.00	800.00	0.00	0.00	4,800.00
TOTAL	**3,111.96**	**3,129.96**	**16,422.69**	**3,131.96**	**9,238.71**	**5,231.96**	**11,461.97**	**4,849.96**	**7,911.96**	**8,411.97**	**7,079.96**	**4,031.96**	**84,015.02**

SERVICIO PSICOSOMÁTICO

F1: ARTICULACIÓN DE OBJETIVOS

OBJETIVOS ESTRATÉGICOS (1)	OBJETIVOS GENERALES (2)	OBJETIVOS ESPECÍFICOS (3)	INDICADOR DE RESULTADO (4)			
			DENOMINACIÓN (4.1)	FORMA DE CALCULO (4.2)	LINEA DE BASE (4.3)	MEDIOS DE VERIFICACIÓN (4.4)
Mejorar el acceso universal a los servicios integrales de salud con calidad.	.Atención inmediata personalizada al 100% para realizar las evaluaciones médicas psicosomáticas .	.Información referente al trámite que ha de realizar en el servicio psicosomático. -Pago en caja del servicio psicosomático según trámite a realizar. -Apertura de historia clinica. -Registro y verificación de paciente y/o postulante en el sistema (breve-t) -Evaluación de Examen de Aptitud psicosomática. -Digitación e impresión de Certificados Médicos Psicosomáticos. -Entrega de Certificados Médicos Psicosomáticos a los pacientes y/o postulantes.	*Evaluación médica *Evaluación psicológica *Evaluación toxicológica(AII-AIII) *Examen de Grupo Sanguineo *Certificado Médico de Aptitud Psicosomática. *Certificado de Grupo Sanguineo.	(Nº de personas atendidas /Nº de personas atendidas*100%).	En el año 2012 se coberturo la atención al 100% en la región HVCA.	*Sistema BREVE-T. *HIS

F2: PROGRAMACIÓN DE ACTIVIDADES

OBJETIVO ESPECÍFICO (1)	ACTIVIDADES (2)	INDICADOR (3)		COSTO REFER. S/. (4)	CRONOGRAMA DE ACTIVIDADES (5)				FTE. FTO (6)	RESPONSABLE (7)
		UNID. MED. (3.1)	META ANUAL (3.2)		I TRIM. (5.1)	II TRIM. (5.2)	III TRIM. (5.3)	IV TRIM (5.4)		

GOBIERNO REGIONAL DE HVCA. GERENCIA REGIONAL INFRAESTRUCTURA. V° B° Ing. Guillermo Quispe Torres

GOBIERNO REGIONAL HUANCAVELICA. GERENCIA REG. PLANEAM. PRES. ACONDICIONAMIENTO TERRITORIAL. SUB GERENCIA DE PLANEAMIENTO ESTADÍSTICA Y ACONDICIONAMIENTO TERRITORIAL

GOBIERNO REGIONAL HUANCAVELICA. V° B° ECON. MAXIMO MARINO REQUENA APACELLA GERENTE REGIONAL DE DESARROLLO ECONÓMICO

GOBIERNO REGIONAL HUANCAVELICA. GERENCIA REGIONAL PLANEAM. Y PRES. V°B° Ing. Roden Suárez Gonzales

.Informar referente al trámite que ha de realizar. -solicitar los requisitos de acuerdo al trámite -Pago en caja según trámite. -Apertura de ficha para su atención. -Registro de cliente en el sistema (breve-t) -Examen psicosomático(Examen clinico,Examen psicológico,Examen toxicológico) -Digitación e impresión de Certificados Médicos Psicosomático. -Registro de firmas de los profesionales autorizados. -Entrega de Certificados Médicos Psicosomáticos a los usuarios y/o postulantes.	Atencion inmediata autos categoria A-I	personas atendidas	600	2,782.26	150	150	150	150	R.D.R	SERVICIO PSICOSOMATICO(DRA. ELIZABETH M. LÓPEZ TACAS Exam. Médico,PSC. DELLY M. COLCHADO DIAZ Exam. Psicológico, SR. VERA DONAIRES JESÚS A. Digitador,SR. RETAMOZO CCANTO RICARDO Caja-Admisión, LILIANA VILLAFUERTE HUAMAN Informes)
	Atencion inmediata autos categoria A-II o AIII(revalidación o recategorización)	personas atendidas	240	468.00	60	60	60	60	R.D.R	
	Atencion inmediata motos (nuevos,revalidación)	personas atendidas	240	1,310.14	60	60	60	60	R.D.R	
	Atencion inmediata grupo sanguineo (nuevos,revalidación)	personas atendidas	120	71,971.90	30	30	30	30	R.D.R	
				76,532.30						

F5: CONSOLIDADO MENSUALIZADO DEL PRESUPUESTO ESTIMADO PARA EL 2013

PART. ESPEC.	ENE	FEB	MAR	ABR	MAY	JUN	JUL	AGO	SET	OCT	NOV	DIC	TOTAL
2.3. 1 1. 1 1	24.00	2.50	24.00	2.50	24.00	2.50	24.00	2.50	24.00	2.50	24.00	2.50	159.00
2.3. 1 5. 1 1	397.21	60.00	397.21	60.00	397.21	60.00	397.21	60.00	337.21	60.00	337.21	60.00	2,623.26
2.3. 1 5. 1 2	233.80	83.53	130.73	83.53	116.73	96.61	116.73	83.53	116.73	83.53	100.13	81.10	1,326.67
2.3. 1 5. 3 1	37.20	37.20	37.20	37.20	37.20	37.20	37.20	37.20	37.20	37.20	37.20	37.20	446.40
2.3. 2 8. 1 1	0.00	6,200.00	6,200.00	6,200.00	6,200.00	6,200.00	6,200.00	6,200.00	6,200.00	6,200.00	6,200.00	6,200.00	68,200.00
2.3. 2 8. 1 2	0.00	342.90	342.90	342.90	342.90	342.90	342.90	342.90	342.90	342.90	342.90	342.90	3,771.90
TOTAL	**692.21**	**6,726.13**	**7,132.04**	**6,726.13**	**7,118.04**	**6,739.21**	**7,118.04**	**6,726.13**	**7,058.04**	**6,726.13**	**7,041.44**	**6,723.70**	**76,527.23**

EQUIPO DE SALUD MENTAL

F1: ARTICULACIÓN DE OBJETIVOS

OBJETIVOS ESTRATÉGICOS (1)	OBJETIVOS GENERALES (2)	OBJETIVOS ESPECÍFICOS (3)	INDICADOR DE RESULTADO (4)			
			DENOMINACIÓN (4.1)	FORMA DE CALCULO (4.2)	LINEA DE BASE (4.3)	MEDIOS DE VERIFICACIÓN (4.4)
Mejorar el acceso universal a los servicios de salud con calidad.	Reducir la significativamente la morbi mortalidad causada por enfermedades transmisibles y no transmisibles	Mejorar la atencion y tratamiento de pacientes con problemas y trastornos de salud mental	Tratamiento integral de pacientes con problemas de salud mental	Nro de personas atendidaspor problemas de salud mental (VIF, AD)	408	HIS- MIS
			Tratamiento ambulatorio del trastorno del comportamiento debido al consumo de sustancias psicoactivas	Nro de personas atendidas por consumo de sustancias psicoactivas	40	HIS- MIS
			Tratamiento ambulatorio de salud mental de los trastornos afectivos (episodio depresivo, ansiedad y conducta suicida)	Nro de personas atendidas por trastornos afectivos(episodios depresion, ansiedad y conducta suicida)	1426	HIS- MIS
			Tratamiento ambulatorio del sindrome o trastorno psicotico	Nro de personas atendidas con sindrome y/o trastomo psicotico	113	HIS- MIS
			Talleres de habilidades sociales para la prevencion de trastornos de salud mental	Nro de sesiones de talleres de habilidades sociales para la prevencion de trastornos de salud mental	48	HIS- MIS - INFORMES
			Campañas de prevencion y promocion en temas de salud mental	Nro de campañas de prevencion y promocion en temas de salud mental	12	HIS- MIS - INFORMES
			Area de investigacion y proyectode mejora en temas de salud mental	Nro de proyectos en temas de salud mental	2	INFORMES
			Gestion multisectorial e interinstitucional			
			Capacitacion y docencia para el personal de salud mental			

F2: PROGRAMACIÓN DE ACTIVIDADES

GOBIERNO REGIONAL DE HVCA. GERENCIA REGIONAL INFRAESTRUCTURA V° B° Ing. Guillermo Quispe Torres

GOBIERNO REGIONAL GER. REG. PLANEAM. PRES. ACOND. TER. SUB GERENCIA DE PLANEAMIENTO ESTRATEGICO ESTADISTICA Y ACONDICIONAMIENTO TERRITORIAL HUANCAVELICA

GOBIERNO REGIONAL V° B° ECON. MAXIMO MARINO REQUENA APACOLLA GERENTE REGIONAL DE DESARROLLO ECONOMICO HUANCAVELICA

GOBIERNO REGIONAL HUANCAVELICA V°B° Ing. Medan Suárez Gonzales

OBJETIVO ESPECÍFICO (1)	ACTIVIDADES (2)	INDICADOR (3)		COSTO REFER. S/. (4)	CRONOGRAMA DE ACTIVIDADES (5)				FTE. FTO (6)	RESPONSABLE (7)
		UNID. MED. (3.1)	META ANUAL (3.2)		I TRIM. (5.1)	II TRIM. (5.2)	III TRIM. (5.3)	IV TRIM (5.4)		
Mejorar la atencion y tratamiento de pacientes con problemas y trastornos de salud mental	Tamizajes y deteccion de problemas y transtornos en salud mental	Nro de tamizajes	5217	4,931.79	1304.25	1304.25	1304.25	1304.25	R.O	Tec Efer .Elizabeth Cencia Quipe
	Paquete integral de atencion en pacientes con problemas y transtornos de salud mental.	Nro de Casos nuevos	1987	6,832.04	496.75	496.75	496.75	496.75	R.O	Med Cirujano Lilia Romani Florez
	Visita familiar integral en paicentes con problemas y transtornos en salud mental	Nro de VISITA FAMILIAR INTEGRAL	50	2,621.31	12.5	12.5	12.5	12.5	R.O	Lic. Tania Consuelo Aliasi Pari
	Sesion psicoeductaiva en problemas y transtornos de salud mental.	Nro de sesiones eductaivas	52	5,195.11	13	13	13	13	R.O	Lic. Lenin Genaro Leon Lujan
	Sesiones de grupo de ayuda mutua	Nro de sesiones	52	3,680.37	13	13	13	13	R.O	Lic Willians Luis Vasquez Vilcas
	Campañas de prevencion y promocion en salud mental.	Nro de informes de campañas	12	5,509.64	3	3	3	3	R.O	Lic. Tania Consuelo Aliasi Pari
	Fortalecimiento de competencias del personal	Nro de capaciatciones	12	5,331.15	3	3	3	3	R.O	Med Cirujano Lilia Romani Florez
	Proyectos de mejora e investigacion en salud mental	Nro de proyectos	1	3,178.21	0.25	0.25	0.25	0.25	R.O	Lic. Lenin Genaro Leon Lujan
	Coordinacion multisectorial	Nro de Actas	12	2,742.41	3	3	3	3	R.O	Lic Willians Luis Vasquez Vilcas
				40,022.00						

F5: CONSOLIDADO MENSUALIZADO DEL PRESUPUESTO ESTIMADO PARA EL 2013

PART. ESPEC.	ENE	FEB	MAR	ABR	MAY	JUN	JUL	AGO	SET	OCT	NOV	DIC	TOTAL
2.3. 1 1. 1 1	80.00	0.00	21.50	338.00	81.50	351.00	319.00	139.30	177.80	200.30	138.80	87.30	1,934.50
2.3. 1 3. 1 1	0.00	0.00	0.00	0.00	320.00	0.00	0.00	0.00	320.00	0.00	0.00	0.00	640.00
2.3. 1 5. 1 2	53.50	183.00	529.40	1,751.40	330.40	699.40	295.40	582.90	243.90	630.90	82.90	88.40	5,471.50
2.3. 1 8. 2 1	0.00	0.00	0.00	6.50	0.00	0.00	0.00	6.50	0.00	0.00	0.00	0.00	13.00
2.3. 1 9. 1 2	135.00	100.00	641.50	291.50	911.50	501.50	101.50	101.50	101.50	101.50	101.50	101.50	3,190.00
2.3. 1 5. 3 1	7.00	95.00	126.00	89.50	171.50	77.50	77.50	149.50	102.50	40.00	109.50	27.50	1,073.00
2.3. 2 7. 9 99	0.00	0.00	0.00	0.00	25.00	25.00	25.00	50.00	25.00	25.00	25.00	0.00	200.00
2.3. 2 7.11 99	0.00	0.00	0.00	0.00	3,400.00	3,400.00	3,400.00	3,400.00	3,400.00	3,400.00	3,400.00	3,400.00	27,200.00
2.3. 2 7. 1 01	100.00	100.00	100.00	0.00	0.00	0.00	0.00	0.00	0.00	0.00	0.00	0.00	300.00
TOTAL	**375.50**	**478.00**	**1,418.40**	**2,476.90**	**5,239.90**	**5,054.40**	**4,218.40**	**4,429.70**	**4,370.70**	**4,397.70**	**3,857.70**	**3,704.70**	**40,022.00**

UNIDAD DE EPIDEMIOLOGIA Y SANEAMIENTO AMBIENTAL

F1: ARTICULACIÓN DE OBJETIVOS

OBJETIVOS ESTRATÉGICOS (1)	OBJETIVOS GENERALES (2)	OBJETIVOS ESPECÍFICOS (3)	INDICADOR DE RESULTADO (4)			
			DENOMINACIÓN (4.1)	FORMA DE CALCULO (4.2)	LINEA DE BASE (4.3)	MEDIOS DE VERIFICACIÓN (4.4)
	Evaluar las estrategias existentes del HDH mediante el impacto de las Metas programadas	Evaluar, monitorizar el impacto de coberturas y metas programadas	Coberturas	Nº Metas obtenidas/ Nº metas programadas	50%	Informes mensuales de las estrategias
	Lograr estructurar una información oportuna y confiable para la toma de decisiones a nivel local (con una integración Mix de datos nacional y de interés local)	Evaluar la situación de salud en HDH para la toma de decisión y la intervención oportuna	ASIS Hospitalario	Nº ASIS elaborado/Nº ASIS programado	50%	Base de datos de oficina de estadística e informática, estrategias sanitarias y EpiInf.
		Disponer de información actualizada para la acción e intervención	Boletín epidemiológico	Nº de boletín elaborado/ Nº de boletín programado	50%	Datos consolidados de las notificaciones realizadas
			Sala Situacional	Nº de semanas actualizadas/Nº de semanas programadas	50%	Base de datos consolidados
		Realizar Gestión de la eficiencia y eficacia en el HDH	Eficiencia	Meta obtenida en productividad/Meta programada en productividad	50%	Metas programadas por Dptos y servicios.
			Eficacia	Nº de altas (curados)/ Nº de altas curadas programadas de las patologías nivel II2	50%	Egresos hospitalarios

GOBIERNO REGIONAL DE HVCA. V°B° Ing. Guillermo Quispe Torres GERENCIA REGIONAL INFRAESTRUCTURA

GOBIERNO REGIONAL REG. PLANEAM. PRES. ACONDICIONAMIENTO TERRITORIAL HUANCAVELICA

GOBIERNO REGIONAL V° B° ECON. MAXIMO MARINO REQUENA APACOLLA GERENTE REGIONAL DE DESARROLLO ECONOMICO HUANCAVELICA

GOBIERNO REGIONAL HUANCAVELICA V°B° Ing. Nadan Suárez Quezada GERENCIA

Mejorar el acceso universal a los servicios integrales de salud con calidad.	Fortalecer acciones de Investigación y capacitación que ayuden a mejorar la toma de decisiones	Desarrollar investigación epidemiológica en área hospitalaria para la toma de decisiones.	Investigación Hospitalaria	N° de proyectos concluidas/N° proyectos programados	50%	Proyectos remitidos
		Desarrollar capacitación del potencial humano y fortalecer el subsistema de vigilancia y notificación epidemiológica	Personal Capacitado	N° de Capacitaciones Realizadas/N° capacitaciones Programadas	50%	Informes de Capacitación
	Evaluar las condiciones Y de preparación del equipo y de respuesta frente a un evento de brote	Capacitación en control de brotes hospitalarios Reducción de impacto Ante un brote	Capacitación	N° de capacitaciones ejecutadas/n° de capacitación programada	50%	Informes de capacitación de brote
			Capacidad de Respuesta	N° de Brotes controlados/N° de brotes presentados	50%	Informes de investigación de brotes realizados
	Ejecutar las acciones de vigilancia epidemiológica en los diferentes servicios de Hospitalización que permita estimar el nivel de riesgos precozmente para su oportuna intervención y toma de decisiones en la gestión Hospitalaria	Aplicar herramientas para el monitoreo de IIH y medidas de Bioseguridad en los diferentes servicios de Hospitalización	Porcentaje Cumplimiento de acciones	N° de vigilancia realizada/N° de vigilancia programadas	50%	Instrumentos de monitoreo e informes mensuales
		Aplicar herramientas para la Vigilancia de enfermedades transmisibles(VEA, Sindromica, centinela y de obligación Nacional e internacional)		N° de vigilancia realizada/N° de programadas	50%	Registros diarios y fichas de Notificación e informes mensuales
			Porcentaje de cumplimiento de acciones	N° de vigilancia realizada/N° de programadas	50%	Registros diarios y fichas de notificación e informes mensuales
	Desarrollar actividades de planificación y realización de acciones de prevención , mitigación de riesgos generados por fenómenos internos y externos	Vigilancia y control de la calidad de alimentos hospitalarios	Inspecciones realizadas	N° de inspecciones realizadas/n° de programadas	50%	Registros diarios
			Muestras analizadas	N° de Muestras analizadas/N° de muestras programadas	50%	Informes mensuales
		Vigilar acceso y uso de agua segura dentro del área Hospitalaria	Análisis de calidad de agua	N° de Muestras analizadas/N° de muestras programadas	50%	Informes mensuales y registros diarios
			Inspección	N° de inspecciones realizadas/n° de programadas	50%	Informes mensuales y control de registros
	Vigilancia de riesgos ocupacionales	Vigilancia y Control de Residuos Sólidos Hospitalarios	Supervisión sanitaria	N° de supervisiones ejecutadas / n° de programadas	50%	Registro diario de Vigilancia
		Acciones de fumigación de establecimientos	Establecimientos fumigados	De acuerdo a demanda	50%	Registro diario
		Aplicar herramientas de vigilancia de Riesgos ocupacionales	Porcentaje cumplimiento de acciones	N° de encuestas realizadas/ N° de encuestas programadas	50%	Informes mensuales

F2: PROGRAMACIÓN DE ACTIVIDADES

OBJETIVO ESPECÍFICO (1)	ACTIVIDADES (2)	INDICADOR (3)		COSTO REFER. S/. (4)	CRONOGRAMA DE ACTIVIDADES (5)				FTE. FTO (6)	RESPONSABLE (7)
		UNID. MED. (3.1)	META ANUAL (3.2)		I TRIM. (5.1)	II TRIM. (5.2)	III TRIM. (5.3)	IV TRIM (5.4)		
Evaluar, monitorizarar el impacto de coberturas y metas programadas	Evaluación de la gestión de estrategias	Evaluación	4	1,201.00	1	1	1	1		LIC. ELSA MATAMOROS RODRIGO. Y EQUIPO DE GESTION
Desarrollar investigación epidemiológica y utilización de evidencias para la toma de decisiones.	Investigación Hospitalaria	Proyectos investigación	1	916.12		1				LIC. ELSA MATAMOROS RODRIGO. Y EQUIPO DE GESTION
Evaluar la situación de salud para la toma de decisión y la intervención oportuna	Elaboración de Asis	Publicación Anual	1		1					LIC. ELSA MATAMOROS RODRIGO. Y EQUIPO DE GESTION
Disponer de información actualizada para la acción e intervención	Producción de Boletín epidemiológico	Boletín trimestral	2			1		1		LIC. ELSA MATAMOROS RODRIGO. Y EQUIPO DE GESTION
	Actualización de sala situacional	Acciòn Trimestral	4		1	1	1	1		LIC. VILMA CAHUCHOS ESPINOZA Y JORGE MOREYRA
	Medir Eficiencia y Eficacia en Hospitalización en todo los Departamentos que cuentan con este servicio	Acción Trimestral	4		1	1	1	1		LIC. ELSA MATAMOROS RODRIGO. Y EQUIPO DE GESTION
Desarrollar capacitación del potencial humano y fortalecer el subsistema de vigilancia y notificación epidemiologica	Capacitación del potencial humano en sistemas de vigilancia epidemiológica	evento	3	1,211.88	–	1	1	1		LIC. ELSA MATAMOROS RODRIGO. Y EQUIPO DE GESTION
Capacitación en control de brotes hospitalarios Reducción de impacto Ante un brote	control de brotes	Estudios	1	92.78	–	–	–	–		LIC. ELSA MATAMOROS RODRIGO. Y EQUIPO DE GESTION
	capacitación	Capacitaciones	1	–	–	–	–	–		LIC. ELSA MATAMOROS RODRIGO. Y EQUIPO DE GESTION

GOBIERNO REGIONAL DE HVCA. GERENCIA DE INFRAESTRUCTURA V°B° Ing. Guillermo Quispe Torres

GOBIERNO REGIONAL REG. PLANEAM. PRES. ACONDICIONAMIENTO TERRITORIAL SUBGERENCIA DE PLANEAMIENTO ESTADÍSTICA

GOBIERNO REGIONAL V°B° ECON. MARINO MARINO REGIONAL PACCELLA GERENTE REGIONAL DE DESARROLLO ECONÓMICO

GOBIERNO REGIONAL HUANCAVELICA GERENCIA V°B° Ing. Rodas Sulca

	Toma de muestras	Muestra analizada	1	_	_	_	_	_		JAVIER QUEZADA ALARCON
Vigilancia y control de la calidad de alimentos hospitalarios	Inspeccion sanitaria de la calidad de alimentos	Inspecciòn	4	22.29	1	1	1	1		BEATRIZ ANCCASI LOPEZ
	Toma de muestra de alimentos	Muestra analizada	4	_	1	1	1	1		BEATRIZ ANCCASI LOPEZ
	Toma de muestra de superficies vivas e inertes	Muestra analizada	4	_	1	1	1	1		BEATRIZ ANCCASI LOPEZ
	Fiscalizacion	Servicio	200	_	50	50	50	50		ISIDORA CAHUCHOS ESPINOZA
Vigilancia y Control de la calidad de Agua dentro del área Hospitalaria	Determinaciòn de Cloro Residual de Agua de consumo humano	muestra analizada	192	692.74	48	48	48	48		ISIDORA CAHUCHOS ESPINOZA
	inspecciòn limpieza y desinfecciòn de reservorios y/o Sistemas de agua dentro del area de influencia	Inspecciòn	2		1		1			ISIDORA CAHUCHOS ESPINOZA
	Evaluaciòn microbiologica	Acciones semestral	2		1		1			ISIDORA CAHUCHOS ESPINOZA Y LIC ELSA MATAMOROS RODRIGO
	monitoreo de parametros fisico Quimicos	Acciones Semestrales	2		1		1			ISIDORA CAHUCHOS ESPINOZA Y LIC ELSA MATAMOROS RODRIGO
Fortalecimiento de las Acciones de Saneamiento Ambiental	Vigilancia y supervisión de manejo de residuos sólidos biocontaminados	Acciones Diarias	240	226.70	60	60	60	60		ISIDORA CAHUCHOS ESPINOZA
	Desinsectación, desinfección, y desratización de ambientes hospitalarios	Acciones semestrales	2	18.62	1		1			ISIDORA CAHUCHOS ESPINOZA
	Fumigación de Establecimientos	Acciones a demanda		-	-	-	-	-		ISIDORA CAHUCHOS ESPINOZA
Aplicar herramientas para el monitoreo de vigilancia de IIH y Bioseguridad en los diferentes servicios de Hospitalización.	supervisio y monitorizaciòn de las acciones de Bioseguridadeo	Acciones Diarias	240	252.50	60	60	60	60		ISIDORA CAHUCHOS ESPINOZA Y VILMA CAHUCHOS ESPINOZA
	Monitoreo y manejo de infecciones Intra hospitalarias	Acciones Diarias	240	14,383.36	60	60	60	60		ELSA MATAMOROS RODRIGO
Aplicar herramientas para la Vigilancia enfermedades transmisibles(VEA,	Acciones de vigilancia y control de enfermedades Transmisibles área de	Acciones Diarias	240	128.62	60	60	60	60		VILMA CAHUCHOS ESPINOZA
Implementar la vigilancia de enfermedades no transmisibles	Acciones de vigilancia de enfermedades no transmisibles HDH	Acciones Mensuales	12	9.20	1	1	1	1		VILMA CAHUCHOS ESPINOZA
Aplicar herramientas de vigilancia en Riesgos ocupacionales	Vigilancia e identificación de riesgos ocupacionales	Encuestas en salud ocupacional	240	844.20	60	60	60	60		ISIDORA CAHUCHOS ESPINOZA Y BEATRIZ ANCCASI LOPEZ

20,000.01

F5: CONSOLIDADO MENSUALIZADO DEL PRESUPUESTO ESTIMADO PARA EL 2013

PART. ESPEC.	ENE	FEB	MAR	ABR	MAY	JUN	JUL	AGO	SET	OCT	NOV	DIC	TOTAL
2.3. 1 1. 1 1	18.90	45.90	116.70	45.90	18.90	93.70	18.90	51.70	47.40	49.94	20.66	47.66	576.26
2.3. 1 5. 1 2	179.38	187.38	505.55	199.08	441.08	229.08	197.08	449.28	191.08	479.08	195.33	196.78	3,450.18
2.3. 1 5. 3 1	22.17	22.17	60.60	25.17	25.19	36.37	22.70	27.97	33.57	27.97	25.70	30.57	360.15
2.3. 15. 99.99	53.50	53.50	53.50	53.50	53.50	53.50	53.50	53.50	53.50	53.50	53.50	53.50	642.00
2.3. 1 5. 1 1	0.00	0.00	392.00	0.00	0.00	196.00	196.00	0.00	196.00	0.00	392.00	0.00	1,372.00
2.3. 1 2. 1 1	0.00	0.00	608.40	0.00	0.00	303.90	0.00	304.50	0.00	303.90	0.00	0.00	1,520.70
2.3. 2 8. 1 1	900.00	900.00	900.00	900.00	900.00	900.00	900.00	900.00	900.00	900.00	900.00	900.00	10,800.00
2.3. 2 8. 1 2	106.56	106.56	106.56	106.56	106.56	106.56	106.56	106.56	106.56	106.56	106.56	106.56	1,278.72
TOTAL	**1,280.51**	**1,315.51**	**2,743.31**	**1,330.21**	**1,545.23**	**1,919.11**	**1,494.74**	**1,893.51**	**1,528.11**	**1,920.95**	**1,693.75**	**1,335.07**	**20,000.01**

OFICINA DE SEGUROS

F1: ARTICULACIÓN DE OBJETIVOS

OBJETIVOS ESTRATÉGICOS (1)	OBJETIVOS GENERALES (2)	OBJETIVOS ESPECÍFICOS (3)	INDICADOR DE RESULTADO (4)			
			DENOMINACIÓN (4.1)	FORMA DE CALCULO (4.2)	LINEA DE BASE (4.3)	MEDIOS DE VERIFICACIÓN (4.4)
Mejerar el acceso universal a los servicios integrales de salud con calidad.	Garantizar la atención con equidad de la población asegurada dándole prioridad en todo los servicios según la cobertura enamado por el SIS.	Efectuando un control de la demanda de los asegurados del LPIS y AUS	Cruce de información y capacitación.	Número de beneficiarios de LPIS y AUS 2012 entre los número de beneficiarios 2013 =<100.	Reporte de asegurados del SIS del 2012.	Comparación de cuadros estadísticos de asegurados 2012 y 2013.

F2: PROGRAMACIÓN DE ACTIVIDADES

OBJETIVO ESPECÍFICO (1)	ACTIVIDADES (2)	INDICADOR (3)	COSTO REFER. S/.	CRONOGRAMA DE ACTIVIDADES (5)												FTE. FTO (6)	RESPONSABLE (7)

Ing. Guillermo Quispe Torres

OBJETIVO ESPECÍFICO (1)	ACTIVIDADES (2)	UNID. MED. (3.1)	META ANUAL (3.2)	(4)	I TRIM. (5.1)	II TRIM. (5.2)	III TRIM. (5.3)	IV TRIM (5.4)	FTE. FTO (6)	RESPONSABLE (7)
Efectuando un control de la demanda de los asegurados del LPIS y AUS	Atención inmediata a los asegurados Garantizar y Fortalecer la atención al asegurado.	Atenciones a los asegurados	18166	10,000.00	272	272	272	272	R.O	COORDINADOR Y EL PERSONAL DE LA UNIDAD DE SEGUROS DEL HOSPITAL DEPARTAMENTAL DE HUANCAVELICA
				10,000.00						

F5: CONSOLIDADO MENSUALIZADO DEL PRESUPUESTO ESTIMADO PARA EL 2013

PART. ESPEC.	ENE	FEB	MAR	ABR	MAY	JUN	JUL	AGO	SET	OCT	NOV	DIC	TOTAL
2.3.11.11	33.62	31.56	33.62	31.56	33.62	10.06	12.12	2.06	4.12	2.06	4.12	2.06	200.58
2.3.12.11	229.50	197.00	229.50	197.00	229.50	197.00	229.50	0.00	0.00	0.00	0.00	0.00	1,509.00
2.3.15.12	676.51	617.22	681.54	589.93	659.11	535.93	666.65	690.73	688.42	548.39	465.44	399.18	7,219.06
2.3.15.31	89.28	89.28	89.28	89.28	89.28	89.28	89.28	89.28	89.28	89.28	89.28	89.28	1,071.36
TOTAL	**1,028.91**	**935.06**	**1,033.94**	**907.77**	**1,011.51**	**832.27**	**997.55**	**782.07**	**781.82**	**639.73**	**558.84**	**490.52**	**10,000.00**

SERVICIO DE EMERGENCIA GENERAL, EMERGENCIAS PEDIATRICAS Y TRAUMASHOCK

F1: ARTICULACIÓN DE OBJETIVOS

OBJETIVOS ESTRATÉGICOS (1)	OBJETIVOS GENERALES (2)	OBJETIVOS ESPECÍFICOS (3)	INDICADOR DE RESULTADO (4)			
			DENOMINACIÓN (4.1)	FORMA DE CALCULO (4.2)	LINEA DE BASE (4.3)	MEDIOS DE VERIFICACIÓN (4.4)
Mejorar el Acceso universal a los servicios integrales de salud con calidad	Contribuir a la reducción de la Morbilidad y Mortalidad Neonatal ,pediátrica y del adulto en el ámbito del H.D.H. Mediante el fortalecimiento de la capacidad resolutiva del Servicio de Emergencia Pediátrica. emergencia general y Trauma shock	Mejorar los procesos de gestión del servicio de emergencia general	% de documentos de gestión elaborados	Nª de documentos de gestion socializados / Total de documentos de gestión elaborados	0	
		Mejorar competencias del personal de salud del Servicio de Emergencia pediatrica,emergencia general y Trauma shock para el manejo adecuado en la Atención del usuario	% de personal capacitado en el servicio de Emergencia general , emergencia pediátricas y trauma shock	Nª de personal capacitado en E.P.T.S / Nª total de personal en E.P.T.S	5	Asistencia y permanencia del HDH
		Brindar mejores servicios de salud a la población ampliando y mejorando su oferta con énfasis en la mejora continua de la calidad.	%de pacientes atendidos en el servicio de Emergencia general pediátrica y trauman shock .	Nº de pacientes atendidos por especialidades en emergencias pediátrica y,traumashock , emergencia general / Nª de pacientes atendidos que acuden al servicio de emergencia	6760	Libro de registro de Emergencia general, emergencia pediátrica y trauma shock del HDH .
		Contribuir con el mejoramiento de los procesos de vigilancia, prevención y control de las Infecciones Intrahospitalarias en el Servicio de Emergencia Pediátrica, Emergencia General y Trauma shock.	% de personal que realiza lavados de manos en el servicio de emergencia	Nª de personal de salud que se lava la mano de acuerdo a norma técnica / Nº Total de personal de salud .	0	lista check de lavado de manos del personal de salud.

F2: PROGRAMACIÓN DE ACTIVIDADES

OBJETIVO ESPECÍFICO (1)	ACTIVIDADES (2)	INDICADOR (3)		COSTO REFER. S/. (4)	CRONOGRAMA DE ACTIVIDADES (5)				FTE. FTO (6)	RESPONSABLE (7)
		UNID. MED. (3.1)	META ANUAL (3.2)		I TRIM. (5.1)	II TRIM. (5.2)	III TRIM. (5.3)	IV TRIM (5.4)		
Mejorar los procesos de gestión del servicio de emergencias general , emergencia pediátrica y Traumaschock	elaboración de documentos de gestión (guia de procedimientos , guías de atención)	Documento de gestión	3	792.00	0	1	1	1	R.O	JEFE DEL SERVICIO DE EMERGENCIA GENERAL, EMERGENCIAS PEDITARICAS Y TRAUMA SHOCK LILI CASTILLO ÑAHUI
	Socialización de documentos de gestión (guías de atención , guia de procedimientos	Documento de gestión	2	357.40	0	1	1	0	R.O	
Mejorar competencias del personal de salud del Servicio de emergencia general, emergencia pediátrica y trauma shock para el manejo adecuado en la Atención del Recién Nacido, niño y adulto.	Capacitación continua al personal del Servicio de Emergencia general, pediátrica y trauma shock.	Capacitación	4	66,174.30	1	1	1	1	R.O	
	Programación pasantías por establecimientos de mayor complejidad	Capacitación	3	86,000.00	0	1	1	1	R.O	
Brindar mejores servicios de salud a la población ampliando y mejorando su oferta con énfasis en la mejora continua de la calidad.	Proyectos de mejora continua de la calidad	Capacitación	1	7,676.30	0	1	0	0	R.O	
	Implementación con Personal especialista	Implementación	2	132,000.00	1	0	1	0	R.O	

GOBIERNO REGIONAL DE HVCA. GERENCIA REGIONAL INFRAESTRUCTURA Vº Bº Ing. Guillermo Quispe Torres

GOBIERNO REGIONAL GER. REG. PLANEAM. PRES. Y ACONDICIONAMIENTO TERRITORIAL SUB GERENCIA DE PLANEAMIENTO ESTRATEGICO ESTADISTICA Y ACONDICIONAMIENTO TERRITORIAL HUANCAVELICA

GOBIERNO REGIONAL Vº Bº ECON. MARIO MARINO RECUENCO APAGELLA GERENTE REGIONAL DE DESARROLLO ECONOMICO HUANCAVELICA

GOBIERNO REGIONAL HUANCAVELICA Vº Bº Ing. Rodan Suárez Gonzales

Contribuir con el mejoramiento de los procesos de vigilancia, prevención y control de las Infecciones Intrahospitalarias en el Servicio de emergencia general, emergencia pediátrica y trauma shock.	Bioseguridad lavado de manos.	bioseguridad	360	7,000.00	90	90	90	90	R.O	
				300,000.00						

F5: CONSOLIDADO MENSUALIZADO DEL PRESUPUESTO ESTIMADO PARA EL 2013

PART. ESPEC.	ENE	FEB	MAR	ABR	MAY	JUN	JUL	AGO	SET	OCT	NOV	DIC	TOTAL
2.3.1.2.1.2	0.00	0.00	0.00	0.00	0.00	500.00	0.00	0.00	0.00	0.00	0.00	0.00	500.00
2.3.1.5.1.2	0.00	0.00	2,773.48	178.70	245.00	2,326.96	178.70	245.00	2,328.56	0.00	0.00	0.00	8,276.40
2.3.1.5.3.1	0.00	0.00	1,750.00	0.00	0.00	1,750.00	0.00	0.00	1,750.00	0.00	0.00	1,750.00	7,000.00
2.3.1.5.4.1	0.00	0.00	231.00	0.00	0.00	231.00	0.00	0.00	231.00	0.00	0.00	0.00	693.00
2.3.1.8.2.1	0.00	0.00	0.00	0.00	0.00	2,875.00	0.00	0.00	0.00	0.00	0.00	0.00	2,875.00
2.3.2.1.2.2	0.00	16,200.00	0.00	16,200.00	2,500.00	16,200.00	2,500.00	16,200.00	0.00	16,200.00	0.00	0.00	86,000.00
2.3.2.7.11,99	0.00	0.00	50.00	0.00	31,625.00	5,000.00	5,000.00	0.00	5,060.00	8,000.00	5,000.60	2,920.00	62,655.60
2.3.2.8.1.1	11,000.00	11,000.00	11,000.00	11,000.00	11,000.00	11,000.00	11,000.00	11,000.00	11,000.00	11,000.00	11,000.00	11,000.00	132,000.00
TOTAL	**11,000.00**	**27,200.00**	**15,804.48**	**27,378.70**	**45,370.00**	**39,882.96**	**18,678.70**	**27,445.00**	**20,369.56**	**35,200.00**	**16,000.60**	**15,670.00**	**300,000.00**

DEPARTAMENTO DE ANASTESIOLOGÍA Y CENTRO QUIRURGICO

F1: ARTICULACIÓN DE OBJETIVOS

OBJETIVOS ESTRATÉGICOS (1)	OBJETIVOS GENERALES (2)	OBJETIVOS ESPECÍFICOS (3)	INDICADOR DE RESULTADO (4)			
			DENOMINACIÓN (4.1)	FORMA DE CALCULO (4.2)	LINEA DE BASE (4.3)	MEDIOS DE VERIFICACIÓN (4.4)
Mejorar el Acceso Universal a los Servicios de Salud con Calidad	Propiciar la integración terapeútica y recuperar la salud de las personas, contribuyendo la estabilización de la hemodinamia de los pacientes post operados inmediatos, garantizando la esterilidad de equipos y materiales a utilizar.	Mejorar los procesos de gestión del Departamento de Centro Quirúrgico.	% de documentos de gestión	N° de documentos de gestion Elaborados / Numero de gestion programados	0	Documentos de gestion elaborados
		Mejorar las competencias del personal de salud del Departamento de Centro Quirúrgico, para el manejo adecuado de los pacientes intervenidos quirúrgicamente.	% de personal capacitado en centro quirurgico y Anestesiologia	N° de personal capacitado en centro quirurgico y Anestesiologia	39	PRE TES. POS TES
		Brindar mejores servicios de salud a la población ampliando y mejorando su oferta con enfasis en la mejora continua de la calidad.	%de pacientes atendidos en el servicio de centro quirurgico y anestesia	N° de cirugias Ejecutadas / N° de Sala de operaciones	2724	Registros de actividades de Quirofanos
			Cobertura al 100 % de pacientes atencidos en la Unidad de Recupacion post Anestesica	N° de pacientes atendidos en sala de operaciones / N° de pacientes atendidos en unidad de recuperación post anestesica	1688	Registros de actividades de la unidad de recuperación post anestesica
			Cobertura al 100 % los procedimientos de central de esterilización.		2776	Registros de actividades de central de esterilizacion
		Contribuir con el mejoramiento de los procesos de vigilancia, prevención y control de las Infecciones Intrahospitalarias en el Servicio de Emergencia Pediatrica, Emergencia General y Trauma shock.	% de personal que realiza lavados de manos en el Departamento de Centro Quirúrgico.	N° de personal de salud que se lava la mano de acuerdo a norma tecnica / N° Total de personal de salud .	0	lista check de lavado de manos del perosnal de salud.
	Aliviar el dolor agudo, crónico y la ansiedad del paciente, así como cuidados paliativos en dolor oncológico, fortaleciendo la efectividad del tratamiento	Disminuir el dolor agudo, cronico y la ansiedad del paciente.	% de numero de pacientes atendidos en terapia del dolor	(Número de pacientes atendidos en terapia del dolor / Número de pacientes programados) x 100	0	Registro de actividades diarias

F2: PROGRAMACIÓN DE ACTIVIDADES

OBJETIVO ESPECÍFICO (1)	ACTIVIDADES (2)	INDICADOR (3)		COSTO REFER. S/. (4)	CRONOGRAMA DE ACTIVIDADES (5)				FTE. FTO (6)	RESPONSABLE (7)
		UNID. MED. (3.1)	META ANUAL (3.2)		I TRIM. (5.1)	II TRIM. (5.2)	III TRIM. (5.3)	IV TRIM (5.4)		
Mejorar los procesos de gestión del Departamento de Centro Quirúrgico.	Elaboraciòn de documentos de gestiòn	Documentos	2	17,292.20	1	1			R.O	LIC. ELVA CAMACHO VARGAS
	Socializaciòn de documentos de gestiòn	Socializaciòn	2	178.50	1		1		R.O	LIC. ELVA CAMACHO VARGAS
	Elaboraciòn de Guías de práctica clínica	Guias	3	942.50	1	1	1		R.O	LIC. ELVA CAMACHO VARGAS

GOBIERNO REGIONAL DE HVCA. GERENCIA REGIONAL DE INFRAESTRUCTURA V° B° Ing. Guillermo Quispe Torres

GOBIERNO REGIONAL REG. PLANEAM. PRES. ACOND. TERR. SUB GERENCIA DE PLANEAMIENTO ESTRATEGICO Y ESTADISTICA Y ACONDICIONAMIENTO TERRITORIAL

GOBIERNO REGIONAL V° B° ECON. MAXIMO MARINO REQUENA APAGELLA GERENTE REGIONAL DE DESARROLLO ECONOMICO HUANCAVELICA

GOBIERNO REGIONAL HUANCAVELICA V°B° Ing. Ruben Suárez Gerentes GERENCIA

Mejorar las competencias del personal de salud del Departamento de Centro Quirúrgico, para el manejo adecuado de los pacientes intervenidos quirúrgicamente.	Capacitación continua al personal en Servicio	Capacitaciòn	12	362.00	4	4	4	4	R.O	LIC. ELVA CAMACHO VARGAS
	Pasantia para el personal en Hospitales Naciones	Pasantia	3	184,312.00		1	1	1		LIC. ELVA CAMACHO VARGAS
Brindar mejores servicios de salud a la población ampliando y mejorando su oferta con enfasis en la mejora continua de la calidad.	Equipamiento con equipos Biomedicos, Materiales e Insumos basicos para el servicio de emergencia general, emergencia pediatrica y trauma shock.	Equipos	4	19,302.50	1	1	1	1	R.O	LIC. ELVA CAMACHO VARGAS
	Atendidos en el servicio de centro quirurgico y anestesia	Atendidos	1,740	96,110.30	435	435	435	435	R.O	LIC. ELVA CAMACHO VARGAS
	Atencidos en la unidad de Recupaciòn Post Anestesica	Atendidos	1,688	23,400.00	423	423	423	423	R.O	LIC. ELVA CAMACHO VARGAS
	Procedimientos de central de esterilización.	Procedimientos	900	8,100.00	225	225	225	225	R.O	LIC. ELVA CAMACHO VARGAS
	Mantenimiento de equipos biomedicos	Mantenimiento		23,400.00	1	1	1	1	R.O	LIC. ELVA CAMACHO VARGAS
Contribuir con el mejoramiento de los procesos de vigilancia, prevención y control de las Infecciones Intrahospitalarias en el Servicio de centro quirurgicos y anestesia .	Bioseguridad lavado de manos clinico y quirurgico.	Bioseguridad		0.00	1		1			LIC. ELVA CAMACHO VARGAS
	Manejo de residuos solidos	Bioseguridad		8,100.00	1	1	1		R.O	LIC. ELVA CAMACHO VARGAS
Aliviar el dolor agudo , crónico y la ansiedad del paciente , así como cuidados paliativos en dolor oncológico, fortaleciendo la efectividad de los tratamientos	Preparaciòn del paciente para procedimientos especiales: Bloqueo regional, bloqueo selectivo, tratamiento continuo del dolor en pacientes oncológicos.	Atención		0.00	1	1	1	1		LIC. ELVA CAMACHO VARGAS
				350,000.00						

F5: CONSOLIDADO MENSUALIZADO DEL PRESUPUESTO ESTIMADO PARA EL 2013

PART. ESPEC.	ENE	FEB	MAR	ABR	MAY	JUN	JUL	AGO	SET	OCT	NOV	DIC	TOTAL
2.3. 1 2. 1 1	0.00	0.00	2,000.00	10,200.00	0.00	0.00	0.00	0.00	10,200.00	0.00	0.00	0.00	22,400.00
2.3.1.5.1.1	0.00	0.00	860.00	0.00	0.00	0.00	860.00	0.00	0.00	0.00	0.00	0.00	1,720.00
2.3.1.5.1.2.	0.00	0.00	1,115.60	7,665.50	156.00	144.00	497.60	6,978.50	203.00	0.00	95.00	0.00	16,855.20
2.3. 1 5. 31	0.00	0.00	7,570.88	1,755.48	1,884.48	1,725.48	5,775.48	3,545.28	1,725.48	1,725.48	1,884.48	1,725.48	29,318.00
2.3. 1 5. 41	0.00	0.00	397.50	240.00	2,000.00	0.00	0.00	125.00	0.00	0.00	0.00	0.00	2,762.50
2.3. 1 6. 1	0.00	0.00	60.00	9,880.00	3,440.00	0.00	0.00	0.00	2,990.00	0.00	0.00	0.00	16,370.00
2.3. 17. 11	0.00	0.00	100.00	0.00	0.00	0.00	0.00	0.00	100.00	0.00	0.00	0.00	200.00
2.3. 1 8. 2 1	0.00	0.00	118,433.00	84,769.00	63.00	63.00	63.00	23,074.00	63.00	63.00	63.00	63.00	226,717.00
2.3. 1 9. 1 2	0.00	0.00	0.00	100.00	0.00	0.00	0.00	0.00	0.00	0.00	0.00	0.00	100.00
2.3. 2 4. 1 5	0.00	0.00	0.00	11,800.00	0.00	0.00	0.00	0.00	0.00	0.00	11,600.00	0.00	23,400.00
2.3.2.7.11,99	0.00	0.00	50.00	0.00	0.00	0.00	50.00	0.00	0.00	0.00	0.00	0.00	100.00
2.3. 32.12	0.00	0.00	550.00	0.00	0.00	0.00	0.00	0.00	0.00	0.00	0.00	0.00	550.00
2.3. 1 99. 1 99	0.00	0.00	2,460.00	4,407.30	660.00	0.00	0.00	1,660.00	0.00	0.00	320.00	0.00	9,507.30
TOTAL	**0.00**	**0.00**	**133,596.98**	**130,817.28**	**8,203.48**	**1,932.48**	**7,246.08**	**35,382.78**	**15,281.48**	**1,788.48**	**13,962.48**	**1,788.48**	**350,000.00**

DEPARTAMENTO DE PATOLOGIA CLINICA Y LABORATORIO

F1: ARTICULACIÓN DE OBJETIVOS

OBJETIVOS ESTRATÉGICOS (1)	OBJETIVOS GENERALES (2)	OBJETIVOS ESPECÍFICOS (3)	INDICADOR DE RESULTADO (4)			
			DENOMINACIÓN (4.1)	FORMA DE CALCULO (4.2)	LINEA DE BASE (4.3)	MEDIOS DE VERIFICACIÓN (4.4)
Recuperación rehabilitación de la Salud de las Personas.	Mejorar la capacidad resolutiva de acuerdo a nivel de complejidad garantizando una atención integral y con calidad.	Fortalecer la atención especializada, de Salud que se oferta en el Hospital	Realizar 100% de exámenes de Laboratorio prevalentes de todos los servicios del HDH.	(Nº de análisis en el Departamento de Laboratorio / Nº de atenciones x 100)	En el periodo del 2012 se realizaron el 95% de los exámenes solicitadas.	Los resultados de laboratorio validados y registrados en las diversas secciones Departamento de Laboratorio.
Abastecer de sangre tamizada 100% al HDH.	Potencializar las campañas de donación de sangre.	Sensibilizar a la población y contar con personal altamente calificada en Banco de Sangre.	Realizar el 100% de las campañas de donación programadas.		En el periodo del 2010 se realizaron el 90% de las campañas programadas.	

F2: PROGRAMACIÓN DE ACTIVIDADES

OBJETIVO ESPECÍFICO (1)	ACTIVIDADES (2)	INDICADOR (3)		COSTO REFER. S/. (4)	CRONOGRAMA DE ACTIVIDADES (5)				FTE. FTO (6)	RESPONSABLE (7)
		UNID. MED. (3.1)	META ANUAL (3.2)		I TRIM. (5.1)	II TRIM. (5.2)	III TRIM. (5.3)	IV TRIM (5.4)		

GOBIERNO REGIONAL DE HVCA GERENCIA ESTRUCTURA V° B° Ing. Guillermo Quispe Torres

GOBIERNO REGIONAL REG. PLANEAM. PRES. ACONDICIONAMIENTO TERRITORIAL SUBGERENCIA DE PLANEAMIENTO ESTRATEGICO ESTADISTICA Y ACONDICIONAMIENTO TERRITORIAL

GOBIERNO REGIONAL V° B° ECON. MARIO MARNO REQUEJO APACOLLA GERENTE REGIONAL DE DESARROLLO ECONOMICO HUANCAVELICA

GOBIERNO REGIONAL HUANCAVELICA V°B° Ing. Rodan Suárez Gonzales

Fortalecer la atención especializada, de Salud que se oferta en el Hospital y sensibilizar a la población y contar con personal altamente calificada en Banco de Sangre.	Atención de Exámenes de Bioquímica	Examen	56,256	9,073.00	14,064	14,064	14,064	14,064	R.O.	LIC. TM JAVIER ROBERTO QUEZADA ALARCON
	Atención exámenes de Inmunologia y Banco de Sangre.	Examen	12,400	55,592.00	3,100	3,100	3,100	3,100	R.O.	
	Atención exámenes de Hematología.	Examen	81,200	43,862.00	20,300	20,300	20,300	20,300	R.O.	
	Atención de exámenes de Microbiologia.	Examen	8,000	18,254.50	2,000	2,000	2,000	2,000	R.O.	

126,781.50

F5: CONSOLIDADO MENSUALIZADO DEL PRESUPUESTO ESTIMADO PARA EL 2013

PART. ESPEC.	ENE	FEB	MAR	ABR	MAY	JUN	JUL	AGO	SET	OCT	NOV	DIC	TOTAL
2.3. 1 1. 1 1	125.17	125.17	125.17	125.17	125.17	125.17	125.17	125.17	125.17	125.17	124.17	124.13	1,500.00
2.3. 1 2. 1 1	3,000.00	0.00	0.00	0.00	0.00	0.00	0.00	0.00	0.00	0.00	0.00	0.00	3,000.00
2.3. 1 5. 1 2	42.75	42.35	42.35	42.35	42.35	42.35	42.35	42.35	42.35	42.35	38.05	38.05	500.00
2.3. 1 5. 3 1	261.80	261.76	261.74	261.74	261.74	261.74	261.74	261.74	261.74	261.74	261.74	261.78	3,141.00
2.3. 1 8. 2 1	34,713.50	4,513.00	5,613.00	4,460.00	5,613.00	4,623.00	34,556.00	4,413.00	5,660.00	4,413.00	5,613.00	4,450.00	118,640.50
TOTAL	**38,143.22**	**4,942.28**	**6,042.26**	**4,889.26**	**6,042.26**	**5,052.26**	**34,985.26**	**4,842.26**	**6,089.26**	**4,842.26**	**6,036.96**	**4,873.96**	**126,781.50**

DEPARTAMENTO DE DIAGNOSTICO POR IMÁGENES

F1: ARTICULACIÓN DE OBJETIVOS

OBJETIVOS ESTRATÉGICOS (1)	OBJETIVOS GENERALES (2)	OBJETIVOS ESPECÍFICOS (3)	INDICADOR DE RESULTADO (4)			
			DENOMINACIÓN (4.1)	FORMA DE CALCULO (4.2)	LINEA DE BASE (4.3)	MEDIOS DE VERIFICACIÓN (4.4)
Mejorar el acceso universal a los servicios integrales de salud con calidad.	Mejorar la capacidad resolutiva de acuerdo a nivel de complejidad garantizando una atención integral y con calidad.	Fortalecer la atención especializada, de Salud que se oferta en el Hospital.	Ampliar el 100% el Departamento de Diagnostico por Imágenes.	(Nº placas tomadas/Nº de atenciones en el HD-HVCA) x 100.	Se cobertura mas del 100% la atención de Rx en el año 2012.	Libro de registros de placas de Rx tomada en el HD-HVCA.

F2: PROGRAMACIÓN DE ACTIVIDADES

OBJETIVO ESPECÍFICO (1)	ACTIVIDADES (2)	INDICADOR (3)		COSTO REFER. S/. (4)	CRONOGRAMA DE ACTIVIDADES (5)				FTE. FTO (6)	RESPONSABLE (7)
		UNID. MED. (3.1)	META ANUAL (3.2)		I TRIM. (5.1)	II TRIM. (5.2)	III TRIM. (5.3)	IV TRIM (5.4)		
Fortalecer la atención especializada, de Salud que se oferta en el Hospital.	Brinda apoyo al Diagnostico por Imágenes y elaboracion de documentos de gestion.	Atencion	12,500.000	225,000.00	3,125	3,125	3,125	3,125	R.O	TAP. LUCIO PARI CONTRERAS

225,000.00

F5: CONSOLIDADO MENSUALIZADO DEL PRESUPUESTO ESTIMADO PARA EL 2013

PART. ESPEC.	ENE	FEB	MAR	ABR	MAY	JUN	JUL	AGO	SET	OCT	NOV	DIC	TOTAL
2.3. 1 2. 1 1	0.00	0.00	0.00	1,667.50	0.00	0.00	0.00	0.00	0.00	0.00	0.00	0.00	1,667.50
2.3. 1 5. 1 2	556.26	556.26	556.26	556.26	556.26	556.26	556.26	556.26	556.26	556.26	556.26	556.26	6,675.09
2.3. 1 5. 3 1	88.15	88.15	88.15	88.15	88.15	88.15	88.15	88.15	88.15	88.15	88.15	88.15	1,057.80
2.3. 1 8. 2 1	5,596.49	5,596.49	5,596.49	5,596.49	5,596.49	5,596.49	5,596.49	5,596.49	5,596.49	5,596.49	5,596.49	5,596.49	67,157.90
2.3. 1 9. 1 2	0.00	0.00	0.00	0.00	0.00	0.00	7.00	0.00	0.00	0.00	0.00	0.00	7.00
2.3. 2 4. 1 5	0.00	0.00	23,434.71	0.00	0.00	0.00	0.00	0.00	0.00	0.00	0.00	0.00	23,434.71
TOTAL	**6,240.90**	**6,240.90**	**29,675.61**	**7,908.40**	**6,240.90**	**6,240.90**	**6,247.90**	**6,240.90**	**6,240.90**	**6,240.90**	**6,240.90**	**6,240.90**	**100,000.00**

DEPARTAMENTO DE MEDICINA FISICA Y REHABILITACION

F1: ARTICULACIÓN DE OBJETIVOS

OBJETIVOS ESTRATÉGICOS (1)	OBJETIVOS GENERALES (2)	OBJETIVOS ESPECÍFICOS (3)	INDICADOR DE RESULTADO (4)			
			DENOMINACIÓN (4.1)	FORMA DE CALCULO (4.2)	LINEA DE BASE (4.3)	MEDIOS DE VERIFICACIÓN (4.4)
Mejorar el acceso universal a los servicios integrales de salud con calidad.	Contribuir a la recuperación de las funciones físicas, y psicológicas del paciente discapacitado, reinsertandolo en sus actividades de vida diaria, a traves de agentes fisicos y equipos médicos.	Mejorar y reducir los impedimentos y deficiencias fisicas, motoras y sensitivas a través de agentes fisicos,kinesioterapia.	Disminuir las discapacidades fisico-motoras al 70% de nuestros usuarios de las diferentes edades.	Nº de pacientes / Nº de pacientes programados) * 100	8.33%	Registro de atenciones en medicina fisica y rehabilitación e informes a estadística.

F2: PROGRAMACIÓN DE ACTIVIDADES

OBJETIVO ESPECÍFICO (1)	ACTIVIDADES (2)	INDICADOR (3)	COSTO REFER. S/.	CRONOGRAMA DE ACTIVIDADES (5)	FTE. FTO (6)	RESPONSABLE (7)

GOBIERNO REGIONAL DE HVCA. V° B° Ing. Guillermo Quispe Torres GERENCIA ESTRUCTURA

GOBIERNO REGIONAL REG. PLANEAM. PRES. ACONDICIONAMIENTO SUB GERENCIA DE PLANEAMIENTO ESTRATEGICO ESTADISTICA

GOBIERNO REGIONAL V° B° ECON. MAXIMO MARINO REGUERA APAGELLA GERENTE REGIONAL DE DESARROLLO ECONOMICO HUANCAVELICA

GOBIERNO REGIONAL HUANCAVELICA V°B° Ing. Nadim Subira Gerente

OBJETIVO ESPECIFICO (1)	ACTIVIDADES (2)	UNID. MED. (3.1)	META ANUAL (3.2)	(4)	I TRIM. (5.1)	II TRIM. (5.2)	III TRIM. (5.3)	IV TRIM (5.4)	FTE. FTO (6)	RESPONSABLE (7)
Atenciones en Terapia Física y Rehabilitación	Electroterapia	Tratamiento	3,360	6,700.00	840	840	840	840	R.O.	TEC. ENF. TEODORO UCHASARA MARAV
	Kinesioterapia	Tratamiento	3,360	6,700.00	840	840	840	840	R.O.	TEC. ENF. TEODORO UCHASARA MARAV
	Termoterapia	Tratamiento	3,360	6,800.00	840	840	840	840	R.O.	TEC. ENF. TEODORO UCHASARA MARAV
	Masoterapia	Tratamiento	3,360	6,800.00	840	840	840	840	R.O.	TEC. ENF. TEODORO UCHASARA MARAV
	Terapia Grupal	Tratamiento	4,000	14,000.00	1,000	1,000	1,000	1,000	R.O.	TEC. ENF. TEODORO UCHASARA MARAV
Atenciones con Exámenes.	Electrocardiograma	Exámen	1,600	18,000.00	400	400	400	400	R.O.	TEC. ENF. TEODORO UCHASARA MARAV
	Ecografía	Exámen	1,800	21,000.00	450	450	450	450	R.O.	TEC. ENF. TEODORO UCHASARA MARAV
				80,000.00						

F5: CONSOLIDADO MENSUALIZADO DEL PRESUPUESTO ESTIMADO PARA EL 2013

PART. ESPEC.	ENE	FEB	MAR	ABR	MAY	JUN	JUL	AGO	SET	OCT	NOV	DIC	TOTAL
2.3. 1 2. 1 1	335.00	335.00	0.00	0.00	0.00	0.00	0.00	0.00	0.00	0.00	0.00	0.00	670.00
2.3. 1 5. 1 2	340.29	340.29	340.29	340.29	340.29	340.29	340.29	340.29	340.29	340.29	340.29	340.29	4,083.48
2.3. 1 5. 3 1	104.53	104.53	104.53	104.53	104.53	104.53	104.53	104.53	104.53	104.53	104.53	104.53	1,254.32
2.3. 1 8. 2 1	2,597.75	2,597.75	2,597.75	2,597.75	2,597.75	2,597.75	2,597.75	2,597.75	2,597.75	2,597.75	2,597.75	2,597.75	31,173.00
2.3. 1 9. 1 2	10.00	10.00	10.00	10.00	10.00	10.00	10.00	10.00	10.00	10.00	10.00	10.00	120.00
2.3. 1 2. 1 2	0.00	300.00	0.00	0.00	0.00	0.00	0.00	0.00	0.00	0.00	0.00	0.00	300.00
2 3. 2 8. 1 1	0.00	5,200.00	5,200.00	5,200.00	5,200.00	5,200.00	5,200.00	5,200.00	5,200.00	0.00	0.00	0.00	41,600.00
2 3. 2 8. 1 2	0.00	99.90	99.90	99.90	99.90	99.90	99.90	99.90	99.90	0.00	0.00	0.00	799.20
TOTAL	**3,387.57**	**8,987.47**	**8,352.47**	**8,352.47**	**8,352.47**	**8,352.47**	**8,352.47**	**8,352.47**	**8,352.47**	**3,052.57**	**3,052.57**	**3,052.57**	**80,000.00**

DEPARTAMENTO DE FARMACIA

F1: ARTICULACIÓN DE OBJETIVOS

OBJETIVOS ESTRATÉGICOS (1)	OBJETIVOS GENERALES (2)	OBJETIVOS ESPECÍFICOS (3)	INDICADOR DE RESULTADO (4)			
			DENOMINACIÓN (4.1)	FORMA DE CALCULO (4.2)	LINEA DE BASE (4.3)	MEDIOS DE VERIFICACIÓN (4.4)
Mejorar el accesos universal a los servicios integrales de salud con calidad.	Mejorar la capacidad resolutiva de acuerdo a nivel de complejidad garantizando una atención integral y con calidad productiva, eficiente y eficacia la atención a la Salud.	Segurar la disponibilidad de productos farmaceuticos de calidad, con presupuesto de Fondo Rotatorio dinero obtenido de las prestaciones de Seguro Integral de Salud (SIS) Y Recursos Directamente Recaudados (RDR).	Al Departamento de Farmacia se le define el como grupo de prestaciones relacionadas con el medicmaneto y brinda el 100% una adecuada dispensación de medicamentos productos Farmacéuticos.	N° de medicmanetos genéricos prescrito con denominación comun internacional (DCI) en las atenciones x 100% / N° Total de atenciones en el HD-HVCA.	Se atendio el 100% de las recetas prescritas	Recetas unica estandarizada en el Departamento de Farmacia.
	Crear y promover las condiciones optimas para que todo el personal de la Salud desempeñe sus labores en calidad y eficacia.	Asegurar cumpliendo con una función de brindar atención las 24 horas diarias en la distribución de fármacos a todos los servicios y toda la población en general.	Atrevéz de una atención Farmacéutico permite la entrega rápida y oportuna de los medicamentos a bajo precio y de calidad.			
	Lograr la prevención y disminución de los riegos daños a la Salud.	Alcanzar un importante nivel de calificación y posicionamiento como Hospital y almacenamiento de medicamentos y materiales, insumos y quirurgicos.	Destinados a poyar las acciones de Salud que necesita la población Huancavelicana.			

F2: PROGRAMACIÓN DE ACTIVIDADES

OBJETIVO ESPECÍFICO (1)	ACTIVIDADES (2)	INDICADOR (3)		COSTO REFER. S/. (4)	CRONOGRAMA DE ACTIVIDADES (5)				FTE. FTO (6)	RESPONSABLE (7)
		UNID. MED. (3.1)	META ANUAL (3.2)		I TRIM. (5.1)	II TRIM. (5.2)	III TRIM. (5.3)	IV TRIM (5.4)		
Asegurar la disponibilidad de productos Farmacéuticos de calidad y actuar en proyección a la comunidad mediante la distribución de Fármacos.	Administrar y progra,ar la dotación demedicamentos y garantizar la disponibilidad y uso racional de los medicmanetos manteniendo en un stok adecuado como almacenamiento y conservación de los medicmanetos, según manual de buenas prácticas.									
	Determinar las aciones realidas del porcentaje de recetas atendidas.	Receta	81,148	100,000.00	20,050	20,380	20,710	20,008	R.O	Q.F IRIS QUIROZ CARDENAS

GOBIERNO REGIONAL DE HVCA. GERENCIA REGIONAL INFRAESTRUCTURA Vº Bº Ing. Guillermo Quispe Torres

GOBIERNO REGIONAL PLANEAM. PRES. ACONDICIONAMIENTO TERRITORIAL SUB GERENCIA DE PLANEAMIENTO ESTRATEGICO ESTADISTICA HUANCAVELICA

GOBIERNO REGIONAL Vº Bº ECON. MAXIMO MARINO REQUENA APACCLLA GERENTE REGIONAL DE DESARROLLO ECONOMICO HUANCAVELICA

GOBIERNO REGIONAL HUANCAVELICA V°B° Ing. Roden Andres Gonzales GERENCIA REG. RR.NN. Y GA.

Define la política y el objetivo del Departamento de Farmacia, contiene la organización estructural el cuadro orgánico del personal las funciones generales y especificos.	Dirige, planifica, organiza, coordina, controla y evalua las actividades y actúa en estrecha relación con los Departamentos Generales e Intermedios en un 80% y hace cumplir el reglamento de Ley de Narcoticos Nº 22095 y realiza la información trimestral a la DIGEMID.									

100,000.00

F5: CONSOLIDADO MENSUALIZADO DEL PRESUPUESTO ESTIMADO PARA EL 2013

RECURSOS ORDINARIOS

PART. ESPEC.	ENE	FEB	MAR	ABR	MAY	JUN	JUL	AGO	SET	OCT	NOV	DIC	TOTAL
2. 3. 1. 5. 1. 2	2,353.50	2,353.50	2,353.50	2,353.50	2,353.50	2,353.50	2,353.50	2,353.50	2,353.50	2,353.50	2,353.50	2,353.50	28,242.00
2.3 1.2 1.1	449.75	449.75	449.75	449.75	449.75	449.75	449.75	449.75	449.75	449.75	449.75	449.75	5,397.00
2.3. 1.5. 3.1	152.86	152.86	152.86	152.86	152.86	152.86	152.86	152.86	152.86	152.86	152.86	152.86	1,834.36
2.3. 1.1. 1 .1	121.49	61.71	105.86	121.49	105.86	61.71	121.49	81.36	121.49	86.21	81.36	86.21	1,156.24
2.3. 2 8. 1 1	3,400.00	3,400.00	3,400.00	3,400.00	3,400.00	3,400.00	3,400.00	3,400.00	3,400.00	3,400.00	3,400.00	3,400.00	40,800.00
2.3. 1 5. 1 2	959.81	959.81	959.81	959.81	959.81	959.81	959.81	959.81	959.81	959.81	959.81	959.81	11,517.71
2.3. 1 8. 1 2	0.00	0.00	0.00	0.00	0.00	0.00	2,000.00	1,950.00	0.00	0.00	0.00	0.00	3,950.00
2.3. 2 1. 2. 2	0.00	0.00	0.00	0.00	1,400.00	1,800.00	0.00	1,000.00	1,000.00	0.00	0.00	0.00	5,200.00
2.3. 2 1. 1. 1	0.00	0.00	0.00	0.00	200.00	200.00	200.00	0.00	200.00	98.00	0.00	0.00	898.00
2. 3. 1. 1. 1 .1	49.77	49.77	49.77	49.77	49.77	49.77	49.77	49.77	49.77	49.77	49.77	49.77	597.28
2.3. 1 5. 1 2	33.95	33.95	33.95	33.95	33.95	33.95	33.95	33.95	33.95	33.95	33.95	33.95	407.42
TOTAL	**7,521.14**	**7,461.36**	**7,505.51**	**7,521.14**	**9,105.51**	**9,461.36**	**9,721.14**	**10,431.01**	**8,721.14**	**7,583.86**	**7,481.01**	**7,485.86**	**100,000.00**

RECURSOS DIRECTAMENMTE RECAUDADOS

PART. ESPEC.	ENE	FEB	MAR	ABR	MAY	JUN	JUL	AGO	SET	OCT	NOV	DIC	TOTAL
2.3. 1 8. 1 2	43,987.69	43,987.69	43,987.69	43,987.69	43,987.69	43,987.69	43,987.69	43,987.69	43,987.69	43,987.69	43,987.69	43,987.69	527,852.24
2.3. 1 8. 2 1	170,225.21	170,225.21	170,225.21	170,225.21	170,225.21	170,225.21	170,225.21	170,225.21	170,225.21	170,225.21	170,225.21	170,225.21	2,042,702.47
2.3. 2 8. 1 1	3,706.00	3,706.00	3,706.00	3,706.00	3,706.00	3,706.00	3,706.00	3,706.00	3,706.00	3,706.00	3,706.00	3,706.00	44,472.00
TOTAL	**217,918.89**	**217,918.89**	**217,918.89**	**217,918.89**	**217,918.89**	**217,918.89**	**217,918.89**	**217,918.89**	**217,918.89**	**217,918.89**	**217,918.89**	**217,918.89**	**2,615,026.72**

DEPARTAMENTO DE PEDIATRIA-UCIP

F1: ARTICULACIÓN DE OBJETIVOS

OBJETIVOS ESTRATÉGICOS (1)	OBJETIVOS GENERALES (2)	OBJETIVOS ESPECÍFICOS (3)	INDICADOR DE RESULTADO (4)			
			DENOMINACIÓN (4.1)	FORMA DE CALCULO (4.2)	LINEA DE BASE (4.3)	MEDIOS DE VERIFICACIÓN (4.4)
Mejorar el acceso universal a los servicios integrales de salud con calidad.	Mejorar la capacidad resolutiva de acuerdo a nivel de complejidad garantizando una atención integral y con calidad.	Mejorar la Gestión del Departamento de Pediatria - UCIP	% de documentos de elaborados	Nº de documentos de gestión elaborados POI - MOF / Nº de documentos de gestión POI -MOF programados	1	Documentos elaborados
		Fortalecer las Competencias del personal Profesional y Técnicos del Departamento de Pediatria- UCIP, en cuanto a Documentos Técnicos de Gestión e Indicadores de Salud	% de Recursos humanos con competencias	Nº de recursos humanos con capacitación / N° Total de recursos humanos	1	Evaluación del personal post test
		Identificacion Institucional	% de personal Identificado con la Institución	Nº de personal identificados con el Uniforme de Trabajo	10	inspeccionar al Personal
		Brindar mejores Servicios de Salud a la Población Ampliando y Mejorando su Oferta con énfasis en la mejora continua de la calidad.	%de pacientes atendidos hospitalizados en el servicio de Pediatria - UCIP	Nº de pacientes atendidos Hospitalizados / Nº de pacientes atendidos en el servicio	336	Registro de libro de ingreso del servicio
				N° pacientes recuperados Peditria - UCIP/total de pacientes Ped-UCIP	333	Registro de libro de ingreso del servicio UCIP
				N° pacientes referidos UCIP/total de pacientes UCIP	10	Registro de libro de ingreso del servicio Pediatria UCIP

GOBIERNO REGIONAL DE HVCA. GERENCIA REGIONAL INFRAESTRUCTURA V° B° Ing. Guillermo Quispe Torres

GOBIERNO REGIONAL HUANCAVELICA REG. PLANEAM. PRES. Y TERRITORIAL SUB GERENCIA DE PLANEAMIENTO ESTRATEGICO Y ESTADISTICA

GOBIERNO REGIONAL HUANCAVELICA Nº B° ECON. MARIO MARINO RECUERDA PACCLLA GERENTE REGIONAL DE DESARROLLO ECONOMICO

GOBIERNO REGIONAL HUANCAVELICA V°B° Ing. Redan Suárez Gonzales GERENCIA

		Contribuir con el Mejoramiento de los Procesos de Vigilancia, Prevención y Control de las Infecciones Intrahospitalarias en el Servicio de Pediatria - UCIP	% de personal que realiza lavados de manos en el servicio de Pediatria - UCIP	Nª de personal de salud que se lava la mano de acuerdo a norma técnica / Nº Total de personal de salud .	10	Ficha Epidemiológica de lavado de manos

F2: PROGRAMACIÓN DE ACTIVIDADES

OBJETIVO ESPECÍFICO (1)	ACTIVIDADES (2)	INDICADOR (3)		COSTO REFER. S/. (4)	CRONOGRAMA DE ACTIVIDADES (5)				FTE. FTO (6)	RESPONSABLE (7)
		UNID. MED. (3.1)	META ANUAL (3.2)		I TRIM. (5.1)	II TRIM. (5.2)	III TRIM. (5.3)	IV TRIM (5.4)		
Mejorar la Gestión del Departamento dePediatria- UCIP	Formular y socializar las Guías de Atención y Procedimientos, MOF, ROF, POI, Plan Estrategico	Guias	4	3,802.90	1	1	1	1	R.O.	Jefe del Departamento de Pediatria UCIP. Walberto Poma Ramos
Fortalecer las Competencias del personal Profesional y Técnicos del Departamento de Pediatria UCIP, en cuanto a Documentos Técnicos de Gestión e Indicadores de Salud	Capacitación al Personal Asistencial (Nombrado y Contratado)	Capacitación	4	11,329.00	1	1	1	1	R.O.	Jefe del Departamento de Pediatria UCIP. Walberto Poma Ramos
	Pasantia para el Personal de Salud en otras Instituciones Nacionales	Pasantia	20	6,200.00	4	4	4	4	R.O.	Jefe del Departamento de Pediatria UCIP. Walberto Poma Ramos
	Actualización en Curso de Salud	Actualización	16	15,200.00	4	4	4	4	R.O.	Jefe del Departamento de Pediatria UCIP. Walberto Poma Ramos
Identificacion Institucional	Vestuario de Trabajo para el Personal Asistencial	Vestuario	2	9,120.00	1		1		R.O.	Jefe del Departamento de Pediatria UCIP. Walberto Poma Ramos
Brindar mejores Servicios de Salud a la Población Ampliando y Mejorando su Oferta con énfasis en la mejora continua de la calidad.	Implementacion de la Unidad del Paciente Hospitalario	Implementación	12	28,750.00	3	3	3	3	R.O.	Jefe del Departamento de Pediatria UCIP. Walberto Poma Ramos
	Mejoramiento de la calidad de Atencion y Cuidado al Paciente Hospitalizado	Mejoramiento	8	69,264.10	2	2	2	2	R.O.	Jefe del Departamento de Pediatria UCIP. Walberto Poma Ramos
Contribuir con el Mejoramiento de los Procesos de Vigilancia, Prevención y Control de las Infecciones Intrahospitalarias en el Servicio de	Bioseguridad y Lavado de Manos.	Bioseguridad	20	6,334.00	5	5	5	5	R.O.	Jefe del Departamento de Pediatria UCIP. Walberto Poma Ramos
				150,000.00						

F5: CONSOLIDADO MENSUALIZADO DEL PRESUPUESTO ESTIMADO PARA EL 2013

PART. ESPEC.	ENE	FEB	MAR	ABR	MAY	JUN	JUL	AGO	SET	OCT	NOV	DIC	TOTAL
2.3. 1 2. 1 1	0.00	0.00	0.00	0.00	0.00	0.00	1,520.00	1,520.00	1,520.00	1,520.00	1,520.00	1,520.00	9,120.00
2.3. 1 2. 1 2	0.00	0.00	0.00	0.00	0.00	0.00	4,791.67	4,791.67	4,791.67	4,791.67	4,791.67	4,791.67	28,750.00
2.3. 1 5. 1 2	0.00	0.00	0.00	0.00	0.00	0.00	3,794.95	3,794.95	3,794.95	3,794.95	3,794.95	3,794.95	22,769.70
2.3. 1 5. 3 1	0.00	0.00	0.00	0.00	0.00	0.00	2,623.95	2,623.95	2,623.95	2,623.95	2,623.95	2,623.95	15,743.70
2.3. 1 3. 1 2	0.00	0.00	0.00	0.00	0.00	0.00	35.00	35.00	35.00	35.00	35.00	35.00	210.00
2.3. 1 5. 3 2	0.00	0.00	0.00	0.00	0.00	0.00	99.00	99.00	99.00	99.00	99.00	99.00	594.00
2.3. 1 5. 41	0.00	0.00	0.00	0.00	0.00	0.00	1,139.77	1,139.77	1,139.77	1,139.77	1,139.77	1,139.77	6,838.60
2.3. 1 8. 21	0.00	0.00	0.00	0.00	0.00	0.00	5,582.33	5,582.33	5,582.33	5,582.33	5,582.33	5,582.33	33,494.00
2.3. 2 2. 4 4	0.00	0.00	0.00	0.00	0.00	0.00	36.67	36.67	36.67	36.67	36.67	36.67	220.00
2.3. 2 5. 1 1	0.00	0.00	0.00	0.00	0.00	0.00	100.00	100.00	100.00	100.00	100.00	100.00	600.00
2.3. 2 7. 3 1	0.00	0.00	0.00	0.00	0.00	0.00	1,500.00	1,500.00	1,500.00	1,500.00	1,500.00	1,500.00	9,000.00
2.3. 2 7. 3 2	0.00	0.00	0.00	0.00	0.00	0.00	1,500.00	1,500.00	1,500.00	1,500.00	1,500.00	1,500.00	9,000.00
2.3.2.1.2.1	0.00	0.00	0.00	0.00	0.00	0.00	266.67	266.67	266.67	266.67	266.67	266.67	1,600.00
2.3.2.1.2.2	0.00	0.00	0.00	0.00	0.00	0.00	1,800.00	1,800.00	1,800.00	1,800.00	1,800.00	1,800.00	10,800.00
2.3.2.7.10.1	0.00	0.00	0.00	0.00	0.00	0.00	210.00	210.00	210.00	210.00	210.00	210.00	1,260.00
TOTAL	**0.00**	**0.00**	**0.00**	**0.00**	**0.00**	**0.00**	**25,000.00**	**25,000.00**	**25,000.00**	**25,000.00**	**25,000.00**	**25,000.00**	**150,000.00**

DEPARTAMENTO DE NUTRICION Y DIETETICA

F1: ARTICULACIÓN DE OBJETIVOS

OBJETIVOS ESTRATÉGICOS (1)	OBJETIVOS GENERALES (2)	OBJETIVOS ESPECÍFICOS (3)	INDICADOR DE RESULTADO (4)			
			DENOMINACIÓN (4.1)	FORMA DE CALCULO (4.2)	LINEA DE BASE (4.3)	MEDIOS DE VERIFICACIÓN (4.4)
	Potenciar los conocimientos, capacidades, destrezas y actitudes del personal profesional y técnico del Departamento de Nutricion para lograr mejorar la	Mejorar competencias del personal profesional y tecnico para el manejo adecuado en la Atención del paciente hospitalizado y ambulatorio.	% de personal capacitado en el Departamento de Nutricion y Dietetica	N° de personal capacitado en el Departamento de Nutricion y Dietetica / N° total de personal en el Departamento de Nutricion y Dietetica	1	Plan de trabajo de capacitacion + asistencia

GOBIERNO REGIONAL DE HVCA. V°B° Ing. Guillermo Quispe Torres GERENCIA REGIONAL INFRAESTRUCTURA

GOBIERNO REGIONAL SUB GERENCIA DE PLANEAMIENTO ESTRATEGICO ESTADISTICA Y ACONDICIONAMIENTO TERRITORIAL GER. REG. PLANEAM. PRES. ACONDIC. TERR.

GOBIERNO REGIONAL V°B° ECON. MARIANO MARINO RECUENCO PACELLA GERENTE REGIONAL DE DESARROLLO ECONOMICO HUANCAVELICA

GOBIERNO REGIONAL HUANCAVELICA V°B° Ing. Rodolfo Suárez Gerente GERENCIA REG. DE INV. Y DES.

MEJORAR EL ACCESO UNIVERSAL A LOS SERVICIOS INTEGRALES DE SALUD CON CALIDAD	atención y estado nutricional del paciente hospitalizado y ambulatorio de acuerdo a la prescripción médica.	Mejorar la calidad de la gestion administrativa Nutricional en la atencion.	% de pacientes atendidos en cunsultorio de nutricion.	N° de personas atendidas / N° total de personas para consulta ambulatoria	0	Formato de atención para pacientes ambulatorios.
	Brindar la orientación técnica para la adecuada preparación, conservación, almacenamiento y distribución de los alimentos y dietas especiales como soporte al proceso de tratamiento y recuperación de los pacientes hospitalizados.	Implementar el área de fórmulas lácteas para la atención del recién nacido.	% de equipos de trabajo comprados para el área de lácteos de Nutrición.	N° de equipos solicitados / N° de equipos comprados x100	0	Cuadro estadisitico de raciones
	Brindar atención de calidad al personal de guardia.	Identificar el numero de raciones preparadas Supervisadas y atendidas para el personal de Guardia.	% Gastos por racion atendida especificamente para personal de Guardia.	N° Total de raciones preparadas para pers. Guardia / N°total de raciones atendidas	0	Cuadro estadisitico de raciones

F2: PROGRAMACIÓN DE ACTIVIDADES

OBJETIVO ESPECÍFICO (1)	ACTIVIDADES (2)	INDICADOR (3)		COSTO REFER. S/. (4)	CRONOGRAMA DE ACTIVIDADES (5)				FTE. FTO (6)	RESPONSABLE (7)
		UNID. MED. (3.1)	META ANUAL (3.2)		I TRIM. (5.1)	II TRIM. (5.2)	III TRIM. (5.3)	IV TRIM (5.4)		
Mejorar competencias del personal profesional y tecnico para el manejo adecuado en la Atención del paciente hospitalizado y ambulatorio.	Establecer 8 capacitaciones teorica-practicas para el personal que labora en los diferentes servicios del Dpto de Nutricion.	Número de capacitaciones teóricas-practicas	8		2	2	2	2	R.O	Oficina de Capacitacion e Investigacion - Departaemnto de Nutricion y Dietetica
Mejorar la calidad de atención Nutricional al paciente ambulatorio.	Atención en Consultorio de Nutrición	Atenciones	3,600		900	900	900	900	R.O	
Implementar el área de fórmulas lácteas para la atención del recién nacido.	Realizar la Compra de insumos para la atención del recién nacido.	Numero de equipos de calidad para la atención de la alimentación del	14	1,097,013.40	-	8	6	-	R.O	Unidad de Logistica, Presupuesto y Administracion - Departamento de Nutrición y Dietética
Identificar el numero de raciones preparadas Supervisadas y atendidas para pacientes hospitalizados y para el personal de Guardia.	Realizar el Cuadro estadistico de raciones / dia para pacientes hospitalizados y personal de guardia	Supervicion	75,600		18,900	18,900	18,900	18,900	R.O	Departamento de Nutrición y Dietética

1,097,013.40

F5: CONSOLIDADO MENSUALIZADO DEL PRESUPUESTO ESTIMADO PARA EL 2013

PART. ESPEC.	ENE	FEB	MAR	ABR	MAY	JUN	JUL	AGO	SET	OCT	NOV	DIC	TOTAL
2.3. 1 1. 1 1	61,731.10	61,731.10	61,731.10	61,731.10	61,731.10	61,731.10	61,731.10	61,731.10	61,731.10	61,731.10	61,731.10	61,731.10	740,773.14
2.3. 1 2. 1 1	1,491.79	1,491.79	1,491.79	1,491.79	1,491.79	1,491.79	1,491.79	1,491.79	1,491.79	1,491.79	1,491.79	1,491.79	17,901.50
2.3. 1 2. 1 3	1,132.33	1,132.33	1,132.33	1,132.33	1,132.33	1,132.33	1,132.33	1,132.33	1,132.33	1,132.33	1,132.33	1,132.33	13,588.00
2.3. 1 3. 1 2	1,772.04	1,772.04	1,772.04	1,772.04	1,772.04	1,772.04	1,772.04	1,772.04	1,772.04	1,772.04	1,772.04	1,772.04	21,264.50
2.3. 1 5. 1 2	900.66	900.66	900.66	900.66	900.66	900.66	900.66	900.66	900.66	900.66	900.66	900.66	10,807.95
2.3. 1 5. 3 1	2,186.46	2,186.46	2,186.46	2,186.46	2,186.46	2,186.46	2,186.46	2,186.46	2,186.46	2,186.46	2,186.46	2,186.46	26,237.50
2.3. 1 5. 3 2	1,964.61	1,964.61	1,964.61	1,964.61	1,964.61	1,964.61	1,964.61	1,964.61	1,964.61	1,964.61	1,964.61	1,964.61	23,575.30
2.3. 1 6. 1 99	202.50	202.50	202.50	202.50	202.50	202.50	202.50	202.50	202.50	202.50	202.50	202.50	2,430.00
2.3. 1 9. 1 1	13.33	13.33	13.33	13.33	13.33	13.33	13.33	13.33	13.33	13.33	13.33	13.33	160.00
2.3. 1 9. 1 2	10.83	10.83	10.83	10.83	10.83	10.83	10.83	10.83	10.83	10.83	10.83	10.83	130.00
2.3. 1 9. 1 99	14.17	14.17	14.17	14.17	14.17	14.17	14.17	14.17	14.17	14.17	14.17	14.17	170.00
2.3. 1 11. 1 5	11.67	11.67	11.67	11.67	11.67	11.67	11.67	11.67	11.67	11.67	11.67	11.67	140.00
2.3. 1 11. 1 6	5.21	5.21	5.21	5.21	5.21	5.21	5.21	5.21	5.21	5.21	5.21	5.21	62.50
2.3. 2 1. 1 2	140.00	140.00	140.00	140.00	140.00	140.00	140.00	140.00	140.00	140.00	140.00	140.00	1,680.00
2.3. 2 2. 4 1	316.67	316.67	316.67	316.67	316.67	316.67	316.67	316.67	316.67	316.67	316.67	316.67	3,800.00
2.3. 2 2. 4 4	100.00	100.00	100.00	100.00	100.00	100.00	100.00	100.00	100.00	100.00	100.00	100.00	1,200.00
2.3. 2 4. 1 5	637.50	637.50	637.50	637.50	637.50	637.50	637.50	637.50	637.50	637.50	637.50	637.50	7,650.00
2.3. 2 7. 3 2	500.00	500.00	500.00	500.00	500.00	500.00	500.00	500.00	500.00	500.00	500.00	500.00	6,000.00
2.3. 2 7.11 99	204.17	204.17	204.17	204.17	204.17	204.17	204.17	204.17	204.17	204.17	204.17	204.17	2,450.00
2.3. 2 8. 1 1	16,575.00	16,575.00	16,575.00	16,575.00	16,575.00	16,575.00	16,575.00	16,575.00	16,575.00	16,575.00	16,575.00	16,575.00	198,900.00
2.3. 2 8. 1 2	1,491.75	1,491.75	1,491.75	1,491.75	1,491.75	1,491.75	1,491.75	1,491.75	1,491.75	1,491.75	1,491.75	1,491.75	17,901.00
23.14.11	16.00	16.00	16.00	16.00	16.00	16.00	16.00	16.00	16.00	16.00	16.00	16.00	192.00
TOTAL	91,417.78	91,417.78	91,417.78	91,417.78	91,417.78	91,417.78	91,417.78	91,417.78	91,417.78	91,417.78	91,417.78	91,417.78	1,097,013.40

SERVICIO DE NEONATOLOGIA

GOBIERNO REGIONAL DE HVCA. GERENCIA REGIONAL INFRAESTRUCTURA V°B° Ing. Guillermo Quispe Torres

GOBIERNO REGIONAL HUANCAVELICA REG. PLANEAM. PRES. Y ACONDICIONAMIENTO TERRITORIAL SUB GERENCIA DE PLANEAMIENTO ESTADISTICA Y ACONDICIONAMIENTO TERRITORIAL

GOBIERNO REGIONAL HUANCAVELICA V°B° ECON. MARIANO MARINO REQUENA PACCILLA GERENTE REGIONAL DE DESARROLLO ECONOMICO

GOBIERNO REGIONAL HUANCAVELICA V°B° Ing. Nicolas Suárez Gerente GERENCIA REG. RR.NN. Y M.A.

F1: ARTICULACIÓN DE OBJETIVOS

OBJETIVOS ESTRATÉGICOS (1)	OBJETIVOS GENERALES (2)	OBJETIVOS ESPECÍFICOS (3)	INDICADOR DE RESULTADO (4)			
			DENOMINACIÓN (4.1)	FORMA DE CALCULO (4.2)	LINEA DE BASE (4.3)	MEDIOS DE VERIFICACIÓN (4.4)
Mejorar el acceso universal a los servicios integrales de salud con calidad.	Contribuir a la Reduccion de la Mortalidad Neonatal en el Ambito H.D.H. mediante el Fortalecimiento de la Capacidad Resolutiva de acuerdo a nivel de complejidad garantizando una atención integral y con calidad.	Mejorar la Gestión del Servicio de Neonatologia	% de documentos de elaborados	Nª de documentos de gestión elaborados POI - MOF / Nª de documentos de gestión POI -MOF programados	2	Documentos elaborados
		Fortalecer las Competencias del personal Profesional y Técnicos del Servicio de Neonatologia, en cuanto a los Documentos Técnicos de Gestión e Indicadores de Salud	% de Recursos humanos con competencias	Nª de recursos humanos con capacitación / N° Total de recursos humanos	0	Evaluación del personal post test
		Identificacion Institucional	% de personal Identificado con la Institución	Nª de personal identificados con el Uniforme de Trabajo	80	inspeccionar al Personal
		Brindar mejores Servicios de Salud a la Población Ampliando y Mejorando su Oferta con Enfasis en la Mejora Continua de la Calidad.	% de pacientes atendidos e hospitalizados en el servicio de Neonatologia - UCIN e Intermedios	N° de pacientes atendidos Hospitalizados / Nª de pacientes atendidos en el servicio	220	Registro de libro de ingreso del servicio
				N° pacientes recuperados UCIN e Intermedios /total de pacientes UCIN e Intermedios	150	Registro de libro de ingreso del servicio UCIN e Intermedios
				N° pacientes referidos UCIN /total de pacientes UCIN	80	Registro de libro de ingreso del servicio UCIN
		Contribuir con el Mejoramiento de los Procesos de Vigilancia, Prevención y Control de las Infecciones Intrahospitalarias en el Servicio de Neonatologia	% de personal que realiza lavados de manos en el servicio de Neonatologia	Nª de personal de salud que se lava la mano de acuerdo a norma técnica / Nº Total de personal de salud .	70	Ficha Epidemiológica de lavado de manos

F2: PROGRAMACIÓN DE ACTIVIDADES

OBJETIVO ESPECÍFICO (1)	ACTIVIDADES (2)	INDICADOR (3)		COSTO REFER. S/. (4)	CRONOGRAMA DE ACTIVIDADES (5)				FTE. FTO (6)	RESPONSABLE (7)
		UNID. MED. (3.1)	META ANUAL (3.2)		I TRIM. (5.1)	II TRIM. (5.2)	III TRIM. (5.3)	IV TRIM (5.4)		
Mejorar la Gestión del Servicio de Neonatologia	Formular las Guias de Atención y Procedimientos	Guias	8	8,575.20	2	2	2	2	R.O.	Jefe del Departamento de Pediatria y Neonatologia
	Socialización (MOF, ROF, POI y Plan Estratégico)	Socializacion	2	633.00	1		1		R.O.	Jefe del Departamento de Pediatria y Neonatologia
Fortalecer las Competencias del personal Profesional y Técnicos del Servicio de Neonatologia, en cuanto a los Documentos Técnicos de Gestión e Indicadores de Salud	Capacitación al Personal Asistencial (Nombrado y Contratado)	Capacitación	12	3,290.00	3	3	3	3	R.O.	Jefe del Departamento de Pediatria y Neonatologia
	Pasantía para el Personal de Salud en otras Instituciones Nacionales	Pasantia	12	6,200.00	3	3	3	3	R.O.	Jefe del Departamento de Pediatria y Neonatologia
	Actualización en Curso de Salud	Actualización	12	30,400.00	3	3	3	3	R.O.	Jefe del Departamento de Pediatria y Neonatologia
Identificacion Institucional	Vestuario de Trabajo para el Personal Asistencial	Vestuario	2	18,550.00	1		1		R.O.	Jefe del Departamento de Pediatria y Neonatologia
Brindar mejores Servicios de Salud a la Población Ampliando y Mejorando su Oferta con Enfasis en la Mejora Continua de la Calidad.	Equipamiento con Equipos Biomédicos, Materiales e Insumos para el Servicio de Neonatología	Implementación	12	169,755.00	3	3	3	3	R.O.	Jefe del Departamento de Pediatria y Neonatologia
	Atención en el Servicio de Neonatología: UCIN e Intermedios	Mejoramiento	8	17,500.00	2	2	2	2	R.O.	Jefe del Departamento de Pediatria y Neonatologia
	Procedimientos en Atención Inmediata de Recién Nacidos	Procedimientos	8	35,863.29	2	2	2	2	R.O.	Jefe del Departamento de Pediatria y Neonatologia
	Mantenimiento de Equipos Biomédicos	Mantenimiento	4	10,500.00	1	1	1	1	R.O.	Jefe del Departamento de Pediatria y Neonatologia
Contribuir con el Mejoramiento de los Procesos de Vigilancia, Prevención y Control de las Infecciones Intrahospitalarias en el Servicio de Neonatologia	Bioseguridad y Lavado de Manos.	Bioseguridad	20	6,384.00	5	5	5	5	R.O.	Jefe del Departamento de Pediatria y Neonatologia
				307,650.49						

F5: CONSOLIDADO MENSUALIZADO DEL PRESUPUESTO ESTIMADO PARA EL 2013

PART. ESPEC.	ENE	FEB	MAR	ABR	MAY	JUN	JUL	AGO	SET	OCT	NOV	DIC	TOTAL
2.3. 1 2. 1 1	0.00	0.00	0.00	0.00	0.00		3,091.67	3,091.67	3,091.67	3,091.67	3,091.67	3,091.67	18,550.00

GOBIERNO REGIONAL DE HVCA. GERENCIA DE INFRAESTRUCTURA V°B° Ing. Guillermo Quispe Torres

GOBIERNO REGIONAL HVCA. REG. PLANEAM. PRES. ACOND. TRIB. SUB GERENCIA DE PLANEAMIENTO ESTADISTICA (ESTADISTICA Y ACONDICIONAMIENTO TERRITORIAL)

GOBIERNO REGIONAL HUANCAVELICA V°B° ECON. MARIO MARINO REQUENA APACCLLA GERENTE REGIONAL DE DESARROLLO ECONOMICO

GOBIERNO REGIONAL HUANCAVELICA V°B° Ing. Aldan Eulres Gonzales

2.3. 1 5. 1 2	0.00	0.00	0.00	0.00	0.00	0.00	1,709.70	1,709.70	1,709.70	1,709.70	1,709.70	1,709.70	10,258.20
2.3. 1 5. 3 1	0.00	0.00	0.00	0.00	0.00	0.00	1,639.21	1,639.21	1,639.21	1,639.21	1,639.21	1,639.21	9,835.27
2.3. 1 3. 1 2	0.00	0.00	0.00	0.00	0.00	0.00	73.33	73.33	73.33	73.33	73.33	73.33	440.00
2.3. 1 5. 3 2	0.00	0.00	0.00	0.00	0.00	0.00	77.67	77.67	77.67	77.67	77.67	77.67	466.02
2.3. 1 5. 41	0.00	0.00	0.00	0.00	0.00	0.00	256.67	256.67	256.67	256.67	256.67	256.67	1,540.00
2.3. 1 8. 21	0.00	0.00	0.00	0.00	0.00	0.00	33,286.83	33,286.83	33,286.83	33,286.83	33,286.83	33,286.83	199,721.00
2.3. 2 2. 4 4	0.00	0.00	0.00	0.00	0.00	0.00	140.00	140.00	140.00	140.00	140.00	140.00	840.00
2.3. 2 4. 1 5	0.00	0.00	0.00	0.00	0.00	0.00	1,750.00	1,750.00	1,750.00	1,750.00	1,750.00	1,750.00	10,500.00
2.3. 2 7. 11 99	0.00	0.00	0.00	0.00	0.00	0.00		3,500.00	3,500.00	3,500.00	3,500.00	3,500.00	17,500.00
2.3. 2 7. 3 1	0.00	0.00	0.00	0.00	0.00	0.00	3,000.00	3,000.00	3,000.00	3,000.00	3,000.00	3,000.00	18,000.00
2.3.2.1.2.1	0.00	0.00	0.00	0.00	0.00	0.00	400.00	400.00	400.00	400.00	400.00	400.00	2,400.00
2.3.2.1.2.2	0.00	0.00	0.00	0.00	0.00	0.00	2,700.00	2,700.00	2,700.00	2,700.00	2,700.00	2,700.00	16,200.00
2.3.2.7.10.1	0.00	0.00	0.00	0.00	0.00	0.00	233.33	233.33	233.33	233.33	233.33	233.33	1,400.00
TOTAL	**0.00**	**0.00**	**0.00**	**0.00**	**0.00**	**0.00**	**48,358.42**	**51,858.42**	**51,858.42**	**51,858.42**	**51,858.42**	**51,858.42**	**307,650.49**

DEPARTAMENTO DE GINECOOBSTETRICIA

F1: ARTICULACIÓN DE OBJETIVOS

OBJETIVOS ESTRATÉGICOS (1)	OBJETIVOS GENERALES (2)	OBJETIVOS ESPECÍFICOS (3)	INDICADOR DE RESULTADO (4)			
			DENOMINACIÓN (4.1)	FORMA DE CALCULO (4.2)	LINEA DE BASE (4.3)	MEDIOS DE VERIFICACIÓN (4.4)
MEJORAR EL ACCESO UNIVERSAL A LOS SERVICIOS INTEGRALES DE SALUD CON CALIDAD	Brindar atencion integral y especializada que contribuya a mejorar la salud materno - perinatal	Fortalecer la Capacidad Resolutiva según FONE	% de recursos según FONE	N° de recursos según FONE / N° total de recursos	70%	Oficina de logistica
			% de personal capacitado en bioseguridad	N° personal capacitado/total de personal	70%	Reporte FONE
			% de personal que adopta las medidas de Bioseguridad	N° de personal que adopta las medidas de bioseguridad / Total de personal	20%	Informe Oficina epidemiologia
		Mejorar la calidad de la gestion clinica y tecnico administrativa de la atencion	Nro de protocolos y guias de procedimientos elaborados revisados y actualizados	Nro de protocolos y guias de procedimientos con RD / Nro de protocolos y guias de atenciopn elaborados, revisados y actualizados	SD	Resolucion Directoral
		Implementar herramientas de gestion para la medicion de la calidad de atencion	% de usuario externo satisfecho con la atencion recibida	Nro de encuestados satisfechos / Nro total de usuarios encuestados	80%	Libro de actas de calidad de atención
			% de Hcl auditadas con conformidad	Nro de HCL auditadas con conformidad en el periodo / Total de HCL auditadas	40%	Informe de auditoria de Hcl

F2: PROGRAMACIÓN DE ACTIVIDADES

OBJETIVO ESPECÍFICO (1)	ACTIVIDADES (2)	INDICADOR (3)		COSTO REFER. S/. (4)	CRONOGRAMA DE ACTIVIDADES (5)				FTE. FTO (6)	RESPONSABLE (7)
		UNID. MED. (3.1)	META ANUAL (3.2)		I TRIM. (5.1)	II TRIM. (5.2)	III TRIM. (5.3)	IV TRIM (5.4)		
Fortalecer la Capacidad Resolutiva según FONE	Potenciar los servicios para la atencion de la mujer	recurso humano	4	99,477.40	4	4	4	4	RO	Oficina de logistica
	Capacitacion de personal en Bioseguridad	capacitacion	1	4,080.00			1		RO	Oficina de capacitacion
	Fortalecer las medidas de bioseguridad en la atencion	Kit bioseguridad	15	8,450.60	4	5	3	3	RO	Oficina de logistica
Mejorar la calidad de la gestion clinica y tecnico administrativa de la atencion	Elaboracion de guias de procedimientos	Guia elaborada	5	4,283.06	1	1	1	2	RO	Jefe de Obstetras
	Reunion de socializacion	Reunion	10	3,822.88	1	3	3	3	RO	Jefe Departamento
Implementar herramientas de gestion para la medicion de la calidad de atencion	Realización de encuestas de satisfacción al usuario externo	Encuesta realizada	1,200	116.66	100	400	400	300	RO	Responsable gestion de la calidad
				120,230.60						

F5: CONSOLIDADO MENSUALIZADO DEL PRESUPUESTO ESTIMADO PARA EL 2013

PART. ESPEC.	ENE	FEB	MAR	ABR	MAY	JUN	JUL	AGO	SET	OCT	NOV	DIC	TOTAL
2.3. 1 1. 1 1	0.00	0.00	1,085.00	0.00	0.00	1,085.00	0.00	0.00	275.00	0.00	0.00	0.00	2,445.00
2.3. 1 2. 1 1	0.00	0.00	0.00	0.00	0.00	13,800.00	0.00	0.00	0.00	0.00	0.00	0.00	13,800.00

GOBIERNO REGIONAL DE HVCA GERENCIA ESTRUCTURA V° B° Ing. Guillermo Quispe Torres

GOBIERNO REGIONAL HVCA SUB GERENCIA DE PLANEAMIENTO ESTADISTICA Y ACONDICIONAMIENTO TERRITORIAL

GOBIERNO REGIONAL HUANCAVELICA V° B° ECON. MARINO MARINO REQUENA APACCLLA GERENTE REGIONAL DE DESARROLLO ECONÓMICO

GOBIERNO REGIONAL HUANCAVELICA GORE GERENCIA V°B° Ing. Ruben Suárez Gonzales

2.3. 1 5. 3 1	601.13	601.13	1,838.13	601.13	601.13	601.13	601.13	601.13	601.13	601.13	601.13	601.13	8,450.60
2.3. 1 5. 41	0.00	0.00	0.00	0.00	0.00	36.00	0.00	0.00	0.00	0.00	0.00	0.00	36.00
2.3.1.5.1.2.	0.00	0.00	4,698.98	64.18	64.18	129.18	64.18	64.18	129.18	64.18	64.18	64.18	5,406.60
2.3.19.12	0.00	0.00	20.00	0.00	0.00	0.00	0.00	0.00	0.00	0.00	0.00	0.00	20.00
2.3.2.7.11,99	6,750.00	6,750.00	6,750.00	6,750.00	6,750.00	6,750.00	7,350.00	6,750.00	6,750.00	6,750.00	6,750.00	6,750.00	81,600.00
2.3.21.22	0.00	0.00	0.00	0.00	0.00	360.00	0.00	0.00	0.00	0.00	0.00	0.00	360.00
2.3.24.11	0.00	0.00	0.00	0.00	0.00	3,717.40	0.00	0.00	0.00	0.00	0.00	0.00	3,717.40
2.3.27.1 99	0.00	0.00	100.00	0.00	100.00	40.00	0.00	0.00	30.00	0.00	0.00	45.00	315.00
2.3.27.10	0.00	0.00	0.00	0.00	0.00	0.00	4,080.00	0.00	0.00	0.00	0.00	0.00	4,080.00
TOTAL	**7,351.13**	**7,351.13**	**14,492.11**	**7,415.31**	**7,515.31**	**26,518.71**	**12,095.31**	**7,415.31**	**7,785.31**	**7,415.31**	**7,415.31**	**7,460.31**	**120,230.60**

DEPARTAMENTO DE MEDICINA -UCI

F1: ARTICULACIÓN DE OBJETIVOS

OBJETIVOS ESTRATÉGICOS (1)	OBJETIVOS GENERALES (2)	OBJETIVOS ESPECÍFICOS (3)	INDICADOR DE RESULTADO (4)			
			DENOMINACIÓN (4.1)	FORMA DE CALCULO (4.2)	LINEA DE BASE (4.3)	MEDIOS DE VERIFICACIÓN (4.4)
Mejorar el acceso universal a los servicios integrales de salud con calidad.	Mejorar la capacidad resolutiva de acuerdo a nivel de complejidad garantizando una atención integral y con calidad.	Mejorar la Gestión del Departamento de Medicina - UCI	% de documentos de elaborados	Nª de documentos de gestión elaborados POI - MOF / Nª de documentos de gestión POI -MOF programados	1	Documentos elaborados
		Fortalecer las Competencias del personal Profesional y Técnicos del Departamento de Medicina- UCI, en cuanto a Documentos Técnicos de Gestión e Indicadores de Salud	% de Recursos humanos con competencias	Nª de recursos humanos con capacitación / N° Total de recursos humanos	2	Evaluación del personal post test
		Identificacion Institucional	% de personal Identificado con la Institución	Nª de personal identificados con el Uniforme de Trabajo	50	inspeccionar al Personal
		Brindar mejores Servicios de Salud a la Población Ampliando y Mejorando su Oferta con énfasis en la mejora continua de la calidad.	%de pacientes atendidos hospitalizados en el servicio de Medicina general, medicina especialidades y UCI	N° de pacientes atendidos Hospitalizados / Nª de pacientes atendidos en el servicio	816	Registro de libro de ingreso del servicio
				N° pacientes recuperados UCI/total de pacientes UCI	87	Registro de libro de ingreso del servicio UCI
				N° pacientes referidos UCI/total de pacientes UCI	13	Registro de libro de ingreso del servicio UCI
		Contribuir con el Mejoramiento de los Procesos de Vigilancia, Prevención y Control de las Infecciones Intrahospitalarias en el Servicio de Medicina - UCI	% de personal que realiza lavados de manos en el servicio de Medicina - UICI	Nª de personal de salud que se lava la mano de acuerdo a norma técnica / N° Total de personal de salud .	20	Ficha Epidemiológica de lavado de manos

F2: PROGRAMACIÓN DE ACTIVIDADES

OBJETIVO ESPECÍFICO (1)	ACTIVIDADES (2)	INDICADOR (3)		COSTO REFER. S/. (4)	CRONOGRAMA DE ACTIVIDADES (5)				FTE. FTO (6)	RESPONSABLE (7)
		UNID. MED. (3.1)	META ANUAL (3.2)		I TRIM. (5.1)	II TRIM. (5.2)	III TRIM. (5.3)	IV TRIM (5.4)		
Mejorar la Gestión del Departamento de Medicina - UCI	Formular las Guias de Atención y Procedimientos	Guias	8	8,782.40	2	2	2	2	R.O.	Jefe del Departamento de Medicina UCI. Rafael G. Leon Vasquez
	Socialización (MOF, ROF, POI y Plan Estratégico)	Socializacion	2	756.00	1		1		R.O.	Jefe del Departamento de Medicina UCI. Rafael G. Leon Vasquez
Fortalecer las Competencias del personal Profesional y Técnicos del Departamento de Medicina- UCI, en cuanto a Documentos Técnicos de Gestión e Indicadores de Salud	Capacitación al Personal Asistencial (Nombrado y Contratado)	Capacitación	16	31,740.00	4	4	4	4	R.O.	Jefe del Departamento de Medicina UCI. Rafael G. Leon Vasquez
	Pasantía para el Personal de Salud en otras Instituciones Nacionales	Pasantia	16	12,400.00	4	4	4	4	R.O.	Jefe del Departamento de Medicina UCI. Rafael G. Leon Vasquez
	Actualización en Curso de Salud	Actualización	16	60,800.00	4	4	4	4	R.O.	Jefe del Departamento de Medicina UCI. Rafael G. Leon Vasquez
Identificacion Institucional	Vestuario de Trabajo para el Personal Asistencial	Vestuario	2	13,170.00	1		1		R.O.	Jefe del Departamento de Medicina UCI. Rafael G. Leon Vasquez
Brindar mejores Servicios de Salud a la Población Ampliando y Mejorando su	Implementacion de la Unidad del Paciente Hospitalario	Implementación	12	34,604.00	3	3	3	3	R.O.	Jefe del Departamento de Medicina UCI. Rafael G. Leon Vasquez

GOBIERNO REGIONAL DE HVCA. GERENCIA REGIONAL INFRAESTRUCTURA V°B° Ing. Guillermo Quispe Torres

GOBIERNO REGIONAL DIRECC. REG. PLANEAM. PRES. Y PROYECTOS SUB GERENCIA DE PLANEAMIENTO ESTRATEGICO ESTADISTICA Y ACONDICIONAMIENTO TERRITORIAL HUANCAVELICA

GOBIERNO REGIONAL V° B° ECON. MAXIMO MARINO REQUENA APACELLA GERENTE REGIONAL DE DESARROLLO ECONOMICO HUANCAVELICA

GOBIERNO REGIONAL HUANCAVELICA V°B° Ing. Ruben Ruiz Gonzales GERENTE

Oferta con énfasis en la mejora continua de la calidad.	Mejoramiento de la calidad de Atencion y Cuidado al Paciente Hospitalizado	Mejoramiento	8	130,161.60	2	2	2	2	R.O.	Jefe del Departamento de Medicina UCI. Rafael G. Leon Vasquez
Contribuir con el Mejoramiento de los Procesos de Vigilancia, Prevención y Control de las Infecciones	Bioseguridad y Lavado de Manos.	Bioseguridad	20	7,586.00	5	5	5	5	R.O.	Jefe del Departamento de Medicina UCI. Rafael G. Leon Vasquez
				300,000.00						

F5: CONSOLIDADO MENSUALIZADO DEL PRESUPUESTO ESTIMADO PARA EL 2013

PART. ESPEC.	ENE	FEB	MAR	ABR	MAY	JUN	JUL	AGO	SET	OCT	NOV	DIC	TOTAL
2.3. 1 2. 1 1	0.00	0.00	0.00	0.00	0.00	1,881.43	1,881.43	1,881.43	1,881.43	1,881.43	1,881.43	1,881.43	13,170.00
2.3. 1 2. 1 2	0.00	0.00	0.00	0.00	0.00	4,943.43	4,943.43	4,943.43	4,943.43	4,943.43	4,943.43	4,943.43	34,604.00
2.3. 1 5. 1 2	0.00	0.00	0.00	0.00	0.00	4,333.90	4,333.90	4,333.90	4,333.90	4,333.90	4,333.90	4,333.90	30,337.30
2.3. 1 5. 3 1	0.00	0.00	0.00	0.00	0.00	2,450.81	2,450.81	2,450.81	2,450.81	2,450.81	2,450.81	2,450.81	17,155.70
2.3. 1 3. 1 2	0.00	0.00	0.00	0.00	0.00	60.00	60.00	60.00	60.00	60.00	60.00	60.00	420.00
2.3. 1 5. 3 2	0.00	0.00	0.00	0.00	0.00	191.29	191.29	191.29	191.29	191.29	191.29	191.29	1,339.00
2.3. 1 5. 41	0.00	0.00	0.00	0.00	0.00	110.71	110.71	110.71	110.71	110.71	110.71	110.71	775.00
2.3. 1 8. 21	0.00	0.00	0.00	0.00	0.00	14,271.29	14,271.29	14,271.29	14,271.29	14,271.29	14,271.29	14,271.29	99,899.00
2.3. 2 2. 4 4	0.00	0.00	0.00	0.00	0.00	120.00	120.00	120.00	120.00	120.00	120.00	120.00	840.00
2.3. 2 5. 1 1	0.00	0.00	0.00	0.00	0.00	428.57	428.57	428.57	428.57	428.57	428.57	428.57	3,000.00
2.3. 2 7. 3 1	0.00	0.00	0.00	0.00	0.00	5,142.86	5,142.86	5,142.86	5,142.86	5,142.86	5,142.86	5,142.86	36,000.00
2.3. 2 7. 3 2	0.00	0.00	0.00	0.00	0.00	3,428.57	3,428.57	3,428.57	3,428.57	3,428.57	3,428.57	3,428.57	24,000.00
2.3.2.1.2.1	0.00	0.00	0.00	0.00	0.00	685.71	685.71	685.71	685.71	685.71	685.71	685.71	4,800.00
2.3.2.1.2.2	0.00	0.00	0.00	0.00	0.00	4,628.57	4,628.57	4,628.57	4,628.57	4,628.57	4,628.57	4,628.57	32,400.00
2.3.2.7.10.1	0.00	0.00	0.00	0.00	0.00	180.00	180.00	180.00	180.00	180.00	180.00	180.00	1,260.00
TOTAL	**0.00**	**0.00**	**0.00**	**0.00**	**0.00**	**42,857.14**	**42,857.14**	**42,857.14**	**42,857.14**	**42,857.14**	**42,857.14**	**42,857.14**	**300,000.00**

DEPARTAMENTO DE ENFERMERIA

F1: ARTICULACIÓN DE OBJETIVOS

OBJETIVOS ESTRATÉGICOS (1)	OBJETIVOS GENERALES (2)	OBJETIVOS ESPECÍFICOS (3)	INDICADOR DE RESULTADO (4)			
			DENOMINACIÓN (4.1)	FORMA DE CALCULO (4.2)	LINEA DE BASE (4.3)	MEDIOS DE VERIFICACIÓN (4.4)
MEJORAR EL ACCESO UNIVERSAL A LOS SERVICIOS DE SALUD CON CALIDAD.	Fortaleces la gestion del Departamento de enfermeria	Realizacion de capacitacion	% de Recursos humanos con competencias tecnicas	N° de recursos humanos con capacitacion / N° Total de recursos humanos	0	Examen de pre. Post
		Observacion estricta de normas de bioseguridad (aplicación de lista)	% de servicios con procesos de bioseguridad	N° de Servicios con procesos de bioseguridad / N°Total de Servicios	0	Lista de check
		Capacitación en medidas de bioseguridad	% de Recursos humanos competencias en bioseguridad	N° de recursos humanos con capacitacion / N° Total de recursos humanos	0	Examen de pre. Post
		Provicion oprtuna de insumos para las aplicación de medidas de bioseguridad	% de servicios con procesos de bioseguridad	N° de Servicios con procesos de bioseguridad / N°Total de Servicios	0	cuaderno de entrega de insumos al personal
		Dotación de recurso humano de acuerdo al perfil de competencias	% de provision de recursos humanos para las acciones sanitarias	N°de recursos humanos contratados presente año / N° de recursos humanos en el año anterior	0	planilla de recursos humanos
		Proporcionar insumos, materiales para el recuso humano	% de provision de insumos para las acciones sanitarias	Nª de provision de insumos para el personal de salud / Nª total de recursos humanos	0	cuaderno de entrega de insumos al personal
		Equipamiento del departamento de enfermeria	% de equipamiento del Departameneto de Enfermeria	N° de equipos comprados / N° de equipo programados	0	Nota de pedido
		Socialización de de documentos de gestión (POI, MOF, PEI)	% de elaboracion de documentos	N° de documentos de gestion elaborados POI - MOF / N| de docuemtnos de gestion POI -MOF programados	0	documentos de gestion presentes
		Elaboracion de guias de procedimientos de enfermería	% de elaboracion de documentos de gestion	N° de festividades realizadas / N° de festividades programadas	0	guias de atencion de enfermeria presentes
		Cordinar con la direccion ejecutiva para la implementacion de los asilleros y/o armarios para la vestimenta.	% de equipamiento con casilleros adquiriodos/casilleros con lo que se cuenta	N° DE casilleros / N con lo que se contaba	0	recepcion de casilleros

F2: PROGRAMACIÓN DE ACTIVIDADES

OBJETIVO ESPECÍFICO (1)	ACTIVIDADES (2)	INDICADOR (3)	COSTO REFER. S/.	CRONOGRAMA DE ACTIVIDADES (5)	FTE. FTO (6)	RESPONSABLE (7)

Vº Bº
Ing. Guillermo Quispe Torres

Vº Bº
ECON. MARIANO MARINO REQUENA APACELLA

Vº Bº
Ing. Radan Suárez

OBJETIVO ESPECIFICO (1)	ACTIVIDADES (2)	UNID. MED. (3.1)	META ANUAL (3.2)	(4)	I TRIM. (5.1)	II TRIM. (5.2)	III TRIM. (5.3)	IV TRIM (5.4)	FTE. FTO (6)	RESPONSABLE (7)
Fortalecer las competencias tecnicas del potencia humano	Realizacion de capacitacion	capacitacion	4	13,563.50	1	1	1	1	R.O	LIC. VICTORIA MAXIMILIANO AVELINO
Garantizar la medidadas de bioseguridad hospitalaria	Observacion estricta de normas de bioseguridad (aplicación de lista)	aplicacio de lista shekc	12	815.10	3	3	3	3	R.O	LIC. KETTY GOMEZ RAMOS
	Capacitación en medidas de bioseguridad	Capacitación	4	9,809.00	1	1	1	1	R.O	LIC. KETTY GOMEZ RAMOS
	Provicion oprtuna de insumos para las aplicación de medidas de bioseguridad	Insumos	12	2,010.00	3	3	3	3	R.O	LIC. KETTY GOMEZ RAMOS
Fortaleces la gestion del Departamento de enfermeria	Dotación de recurso humano de acuerdo al perfil de competencias	Recursos	2	152,026.80	1		1		R.O	LIC. VICTORIA MAXIMILIANO AVELINO
	Proporcionar insumos, materiales para el recuso humano	Insumos - materiales	12	107,150.00	3	3	3	3	R.O	LIC. VICTORIA MAXIMILIANO AVELINO
	Equipamiento del departamento de enfermería	Equipos	12	10,503.20	3	3	3	3	R.O	LIC. VICTORIA MAXIMILIANO AVELINO
	Socialización de de documentos de gestión (POI, MOF, PEI)	Documentos de gestion	4	1,003.40	2		2		R.O	LIC. VICTORIA MAXIMILIANO AVELINO
	Elaboracion de guias de procedimientos de enfermería	Guias	1	3,119.00			1		R.O	LIC. KETTY GOMEZ RAMOS
				300,000.00						

F5: CONSOLIDADO MENSUALIZADO DEL PRESUPUESTO ESTIMADO PARA EL 2013

PART. ESPEC.	ENE	FEB	MAR	ABR	MAY	JUN	JUL	AGO	SET	OCT	NOV	DIC	TOTAL
2.3.15.12	2,706.17	2,706.17	3,118.72	2,994.18	2,487.84	3,118.72	3,212.50	2,706.17	3,337.72	2,994.18	2,487.84	3,118.72	34,988.90
2.3.27.1 99	248.36	248.36	755.83	759.17	215.83	755.83	791.69	248.36	3,655.83	759.17	215.83	755.83	9,410.10
2.3.21.22	0.00	0.00	320.00	320.00	0.00	320.00	320.00	0.00	320.00	320.00	0.00	320.00	2,240.00
2.3.21.21	0.00	0.00	300.00	300.00	0.00	300.00	300.00	0.00	300.00	300.00	0.00	300.00	2,100.00
2.3.27.31	0.00	0.00	1,600.00	1,600.00	0.00	1,600.00	1,600.00	0.00	1,600.00	1,600.00	0.00	1,600.00	11,200.00
2.3.15.31	3,097.50	3,097.50	3,097.50	3,097.50	3,097.50	3,097.50	3,097.50	3,097.50	3,097.50	3,097.50	3,097.50	3,097.50	37,170.00
2.3 .28 .11	6,575.00	6,575.00	6,575.00	6,575.00	6,575.00	6,575.00	6,575.00	6,575.00	6,575.00	6,575.00	6,575.00	6,575.00	78,900.00
2.3.28.12	6,093.90	6,093.90	6,093.90	6,093.90	6,093.90	6,093.90	6,093.90	6,093.90	6,093.90	6,093.90	6,093.90	6,093.90	73,126.80
2.3. 12. 11	0.00	0.00	0.00	0.00	0.00	49,400.00	0.00	0.00	0.00	0.00	0.00	0.00	49,400.00
2.3.24.15	0.00	0.00	400.00	0.00	0.00	0.00	0.00	0.00	400.00	0.00	0.00	0.00	800.00
2.3.17.11	0.00	0.00	0.00	664.20	0.00	0.00	0.00	0.00	0.00	0.00	0.00	0.00	664.20
TOTAL	**18,720.93**	**18,720.93**	**22,260.95**	**22,403.94**	**18,470.08**	**71,260.95**	**21,990.59**	**18,720.93**	**25,379.95**	**21,739.74**	**18,470.08**	**21,860.95**	**300,000.00**

DEPARTAMENTO DE CIRUGIA

F1: ARTICULACIÓN DE OBJETIVOS

OBJETIVOS ESTRATÉGICOS (1)	OBJETIVOS GENERALES (2)	OBJETIVOS ESPECÍFICOS (3)	INDICADOR DE RESULTADO (4)			
			DENOMINACIÓN (4.1)	FORMA DE CALCULO (4.2)	LINEA DE BASE (4.3)	MEDIOS DE VERIFICACIÓN (4.4)
Mejorar el acceso universal a los servicios integrales de salud con calidad.	Contribuir la reducción de la Morbi Mortalidad,pediatrica y del adulto en el servicio de cirugia en el ambito del H.D.H. Mediante el fortalecimiento de la capacidad resolutiva del Servicio de cirugia general y cirugia especializada	Mejorar los procesos de gestion de la jefatura de Cirugia	% de docuemntos de gestion elaborados	Nª de docuementos de gestion socializados / Total de docuemtnos de gestion elaborados	S/D	
		Mejorar competencias del personal de salud del Servicio de Cirugia general y cirugia especializada, para el manejo adecuado en la Atención del usuario	% de perosnal capacitado en el servicio de Cirugia.	Nª de personal capacitado en Cirugia / Nª total de personal en Cirugia	10	Asistencia y permamnecia del HDH
		Brindar mejores servicios de salud a la población ampliando y mejorando su oferta con enfasis en la mejora continua de la calidad.	%de pacientes atendidos hospitalizados en el servicio de cirugia general y especializada	Nº de pacientes atendidos Hospitalizados por cirugial general y especializada / Nª de pacientes atendidos en el servicio de cirugia.	S/D	Libro de registro de cirugia del HDH
		Contribuir con el mejoramiento de los procesos de vigilancia, prevención y control de las Infecciones Intrahospitalarias en el Servicio de Cirugia	% de personal que realiza lavados de manos en el servicio de emergencia	Nª de personal de salud que se lava la mano de cauerdo a norma tecnica / Nº Total de perosnal de salud .	S/D	lista check de lavado de manos del perosnal de salud.

F2: PROGRAMACIÓN DE ACTIVIDADES

OBJETIVO ESPECÍFICO (1)	ACTIVIDADES (2)	INDICADOR (3)	COSTO REFER. S/.	CRONOGRAMA DE ACTIVIDADES (5)	FTE. FTO (6)	RESPONSABLE (7)

Vº Bº
Ing. Guillermo Quispe Torres

Vº Bº
ECON. MAXIMO MARINO REQUENA APACOLLA
CEREN REGIONAL DE DESARROLLO ECONOMICO

Vº Bº
Ing. Ruben Suárez Gonzales

OBJETIVO ESPECIFICO (1)	ACTIVIDADES (2)	UNID. MED. (3.1)	META ANUAL (3.2)	(4)	I TRIM. (5.1)	II TRIM. (5.2)	III TRIM. (5.3)	IV TRIM (5.4)	FTE. FTO (6)	RESPONSABLE (7)
Mejorar los procesos de gestion de la jefatura de servicio de cirugia	Elaboracion de documentos de gestion	DOCUMENTOS	4		1				R.O	RESPONSABLE DE LA JEFATURA DE CIRUGIA
Mejorar competencias del personal de salud del Servicio de Cirugia pediatrica, para el manejo adecuado en la Atención del usuario	Socializacion de documentos de getsion	Socializacion	4		1				R.O	RESPONSABLE DE LA JEFATURA DE CIRUGIA
	Pasantia para el personal del servicio de cirugia a la ciuda Lima	pasntia	4		1	1	1	1	R.O	RESPONSABLE DE LA JEFATURA DE CIRUGIA
	Capacitación continua al personal del Servicio de Cirugia general y cirugia especializada.	Capacitacion	4		1	1	1	1	R.O	RESPONSABLE DE LA JEFATURA DE CIRUGIA
Brindar mejores servicios de salud a la población ampliando y mejorando su oferta con enfasis en la mejora continua de la calidad.	Equipamiento con equipos Biomedicos, Materiales e Insumos basicos para el Servicio de Cirugia general y Cirugia especializada.	Equipamiento	4	200,000.00	1	1	1	1	R.O	RESPONSABLE DE LA JEFATURA DE CIRUGIA
	Atencion de hosiptalizacion en cirugia General	Documento de gestion	787		197	197	197	197	R.O	RESPONSABLE DE LA JEFATURA DE CIRUGIA
	Atencion de hosiptalizacion en cirugia Especializada	Documento de gestion	312		78	78	78	78	R.O	RESPONSABLE DE LA JEFATURA DE CIRUGIA
	Festejo de Navidad para los niños de cirugia pediatrica		1					1	R.O	RESPONSABLE DE LA JEFATURA DE CIRUGIA
Contribuir con el mejoramiento de los procesos de vigilancia, prevención y control de las Infecciones Intrahospitalarias en el Servicio de Cirugia	Bioseguridad lavado de manos.	Bioseguridad	3		1		1		1	RESPONSABLE DE LA JEFATURA DE CIRUGIA

200,000.00

F5: CONSOLIDADO MENSUALIZADO DEL PRESUPUESTO ESTIMADO PARA EL 2013

PART. ESPEC.	ENE	FEB	MAR	ABR	MAY	JUN	JUL	AGO	SET	OCT	NOV	DIC	TOTAL
2 3. 1 5. 1 2	0.00	0.00	1,652.94	948.20	0.00	1,579.69	0.00	0.00	1,611.94	0.00	0.00	1,579.69	7,372.45
2 3. 1 5. 3 2	0.00	0.00	455.00	0.00	0.00	0.00	0.00	0.00	195.00	0.00	0.00	0.00	650.00
2 3. 2 7. 1 1. 9 9	0.00	0.00	530.80	0.00	0.00	0.00	0.00	0.00	0.00	0.00	0.00	0.00	530.80
2.3. 1 1. 1 1	0.00	0.00	0.00	0.00	0.00	0.00	0.00	0.00	0.00	0.00	0.00	542.00	542.00
2.3. 1 5. 3 1	0.00	0.00	1,803.44	0.00	300.00	1,503.44	100.00	0.00	1,903.44	0.00	0.00	1,103.43	6,713.75
2.3. 1 5. 41	0.00	0.00	200.00	0.00	0.00	200.00	0.00	0.00	200.00	0.00	0.00	200.00	800.00
2.3. 1 8. 2 1	0.00	0.00	13,814.00	7,803.50	1,010.00	510.00	1,010.00	210.00	14,197.50	120.00	920.00	120.00	39,715.00
2.3. 12. 12	0.00	0.00	10,845.00	0.00	0.00	0.00	0.00	0.00	10,860.00	0.00	0.00	0.00	21,705.00
2.3. 2 8. 1 1	0.00	0.00	12,000.00	12,000.00	12,000.00	12,000.00	12,000.00	12,000.00	12,000.00	12,000.00	12,000.00	12,000.00	120,000.00
2.3. 2 8. 1 2	0.00	0.00	197.10	197.10	197.10	197.10	197.10	197.10	197.10	197.10	197.10	197.10	1,971.00
TOTAL	**0.00**	**0.00**	**41,498.28**	**20,948.80**	**13,507.10**	**15,990.23**	**13,307.10**	**12,407.10**	**41,164.98**	**12,317.10**	**13,117.10**	**15,742.22**	**200,000.00**

DEPARTAMENTO DE ODONTOESTOMATOLOGIA

F1: ARTICULACIÓN DE OBJETIVOS

OBJETIVOS ESTRATÉGICOS (1)	OBJETIVOS GENERALES (2)	OBJETIVOS ESPECÍFICOS (3)	INDICADOR DE RESULTADO (4)			
			DENOMINACIÓN (4.1)	FORMA DE CALCULO (4.2)	LINEA DE BASE (4.3)	MEDIOS DE VERIFICACIÓN (4.4)
Mejorar el acceso universal a los servicios de salud con calidad.	Organizar los procesos y porcedimientos administrativos y asistenciales para disminuir la mobi y mortalidad como conse cuencia de las diferentes patologias de la cavidad bucal	Atencion odontologica preventiva basica	Disminucion de las patologia bucales	Nº de pacientes con conocimientos de una salud bucal responsable	75% de pacientes satisfechos con la atencion	Evaluacion trimestral de la morbilidad de incidencia de patologias bucales (his)
		Atencion odontologica preventiva basica	Recuperacion de los diferentes patologias bucales	Nº de pacientes con cavidades bucales tratadas y recuperadas	90% de pacientes que presenten tratamientos recuperativos y satisfechos	Evaluacion trimestral de tratamientos recuperativos de patologias bucales(his)
		Atencion odontologica preventiva basica	Recuperacion de los diferentes patologias bucales atraves de tratamientos especializados	Nº de pacientes atendidos con tratamiento especializados y no convencionales	Garantizar 50% de tratamientos especializados a las diferentes patologias bucales	Evaluacion trimestral de los diferentes tratamientos especializados de patologias bucales (his)

F2: PROGRAMACIÓN DE ACTIVIDADES

OBJETIVO ESPECÍFICO (1)	ACTIVIDADES (2)	INDICADOR (3)	COSTO REFERENCIAL	CRONOGRAMA DE ACTIVIDADES (5)	FTE. FTO (6)	RESPONSABLE (7)

GOBIERNO REGIONAL HUANCAVELICA SUB GERENCIA DE PLANEAMIENTO ESTRATEGICO ESTADISTICA Y ACONDICIONAMIENTO TERRITORIAL REG. PLANEAM. PRES. ACONDICIONAMIENTO TERRITORIAL

GOBIERNO REGIONAL DE HVCA. GERENCIA REGIONAL INFRAESTRUCTURA Vº Bº Ing. Guillermo Quispe Torres

GOBIERNO REGIONAL HUANCAVELICA Nº Bº ECON. MARINO MARINO REQUENA APACELLA GERENTE REGIONAL DE DESARROLLO ECONÓMICO

GOBIERNO REGIONAL HUANCAVELICA GERENCIA REGIONAL DE PLANEAMIENTO Vº Bº Ing. Ruben Suárez Gonzales

OBJETIVO ESPECIFICO (1)	ACTIVIDADES (2)	UNID. MED. (3.1)	META ANUAL (3.2)	(4)	I TRIM. (5.1)	II TRIM. (5.2)	III TRIM. (5.3)	IV TRIM (5.4)	FTE. FTO (6)	RESPONSABLE (7)
Atencion odontologica preventiva basica	Atencion preventiva basica (charlas , sesiones demostrativas de una buena higien oral	Atendidos	1,420	1,690.48	355	355	355	355	R.O.	Dr. CESAR PEÑA AYUQUE
		Atenciones	4,125		1,031	1,032	1,031	1,031	R.O.	Dr. CESAR PEÑA AYUQUE
		Atenciones	3,070		768	767	767	768	R.O.	Dr. CESAR PEÑA AYUQUE
Atencion odontologica preventiva basica	Atencion a todos los pacientes referidos y por demanda	Atenciones	1,760	51,730.38	440	440	440	440	R.O.	Dr. CESAR PEÑA AYUQUE
Atencion odontologica preventiva basica	Atencion a todos los pacientes que requieran tratamientos especializados	Atenciones	715		178	179	179	179	R.O.	Dr. CESAR PEÑA AYUQUE
				53,420.86						

F5: CONSOLIDADO MENSUALIZADO DEL PRESUPUESTO ESTIMADO PARA EL 2013

PART. ESPEC.	ENE	FEB	MAR	ABR	MAY	JUN	JUL	AGO	SET	OCT	NOV	DIC	TOTAL
2.3. 1 5. 1 2	90.51	90.51	90.51	90.51	90.51	90.51	90.51	90.51	90.50	90.50	90.50	90.50	1,086.08
2.3. 1 5. 3 1	50.37	50.37	50.37	50.37	50.37	50.37	50.37	50.37	50.37	50.37	50.37	50.33	604.40
2.3. 1 2.1 1	0.00	0.00	1,277.40	0.00	0.00	0.00	0.00	0.00	0.00	0.00	0.00	0.00	1,277.40
2.3.1 3. 1 3	0.00	0.00	225.00	0.00	0.00	225.00	0.00	0.00	225.00	0.00	0.00	225.00	900.00
2.3. 1 8. 1 2	90.00	30.00	90.00	30.00	90.00	30.00	90.00	30.00	90.00	30.00	90.00	30.00	720.00
2.3. 1 8. 2 1	3,569.42	3,569.42	3,569.42	3,569.42	3,569.42	3,569.42	3,569.42	3,569.42	3,569.42	3,569.42	3,569.80	3,568.99	42,832.99
2.3.2 4.1 1	0.00	0.00	0.00	6,000.00	0.00	0.00	0.00	0.00	0.00	0.00	0.00	0.00	6,000.00
TOTAL	**3,800.29**	**3,740.30**	**5,302.70**	**9,740.30**	**3,800.30**	**3,965.30**	**3,800.30**	**3,740.30**	**4,025.29**	**3,740.29**	**3,800.67**	**3,964.82**	**53,420.86**

DEPARTAMENTO DE PSICOLOGIA

F1: ARTICULACIÓN DE OBJETIVOS

OBJETIVOS ESTRATÉGICOS (1)	OBJETIVOS GENERALES (2)	OBJETIVOS ESPECÍFICOS (3)	INDICADOR DE RESULTADO (4)			
			DENOMINACIÓN (4.1)	FORMA DE CALCULO (4.2)	LINEA DE BASE (4.3)	MEDIOS DE VERIFICACIÓN (4.4)
Mejorar el acceso universal a los servicios integrales de salud con calidad	Reducir significativamente la morbilidad causada por enfermedades no transmisibles en las diferentes etapas de vida en el ámbito del HDH mediante el fortalecimiento de la capacidad resolutiva del departamento de psicologia	Mejorar los procesos de gestión del departamento de psicologia	% de documentos de gestión elaborados	Nro. de documentos de gestión socializados/ total de documentos de gestión elaborados	3	Resoluciones-Actas
		Mejorar las competencias del personal de salud para el manejo adecuado en la captación, recuperación y atención del paciente con problemas en salud mental	% de personal de salud capacitado en el HDH para la captación, recuperación y atención de problemas de salud mental	Nro. de personal de salud capacitado / Nro. total de personal de salud asistencial en el HDH	11	Acta- Certificados- asistencia
		Brindar mejores servicios de salud psicológica a la población y al publico usuario ampliando y mejorando la oferta en la mejora de la calidad	% de pacientes atendidos por el departamento de psicologia en hospitalización medicina, cirugia, pediatria, ginecologia, emergencia y consultorio externo	Nro. de pacientes atendidos por el departamento de psicologia en hospitalización de medicina, cirugia, pediatria, ginecologia, emergencia y consultorio externo/ Nro. de pacientes atenciones que acuden al HDH	448	HIS MIS, CUADERNO DE REGISTRO DE ACTIVIDADES
		contribuir con el mejoramiento de la salud psicológica en la vigilancia, control, educación y prevención de los problemas de salud mental	% de actividades de seguimiento, educación , información a la población	Nro. de actividades ejecutadas/ Nro. de actividades programadas	28	HIS MIS, CUADERNO DE REGISTRO DE ACTIVIDADES, ACTA

F2: PROGRAMACIÓN DE ACTIVIDADES

OBJETIVO ESPECÍFICO (1)	ACTIVIDADES (2)	INDICADOR (3)		COSTO REFER. S/. (4)	CRONOGRAMA DE ACTIVIDADES (5)				FTE. FTO (6)	RESPONSABLE (7)
		UNID. MED. (3.1)	META ANUAL (3.2)		I TRIM. (5.1)	II TRIM. (5.2)	III TRIM. (5.3)	IV TRIM (5.4)		
Mejorar los procesos de gestion del departamento de psicologia	Elaborar y socializar formatos de atencion psicologica	Formatos de atención psicológica	4	106.74	2		2		R.O.	Ps. VILMA R. JESUS POMA
	Elaborar y socializar guias de atencion psicologica	guías de atención psicológica	2	213.50		1		1	R.O.	Ps. VILMA R. JESUS POMA
	Capacitacion a personal de salud para la captacion y derivacion oportuna de problemas de salud mental	capacitación	6	1,819.70	1	2	2	1	R.O.	Ps. CARLOS DONAIRES HUAMAN

GOBIERNO REGIONAL HUANCAVELICA SUB GERENCIA DE PLANEAMIENTO ESTADISTICA Y ORDENAMIENTO TERRITORIAL

GOBIERNO REGIONAL DE HUCA V° B° Ing. Guillermo Quispe Torres GERENCIA REGIONAL INFRAESTRUCTURA

GOBIERNO REGIONAL V° B° ECON. MAXIMO MARINO REQUENA CAPACCLLA GERENTE REGIONAL DE DESARROLLO ECONÓMICO HUANCAVELICA

GOBIERNO REGIONAL HUANCAVELICA V°B° Ing. Rodas Suárez Gonzales GERENCIA REG. RR.NN. Y MA.

Mejorar las competencias del personal de salud para el manejo adecuado en la captación, recuperación y atención del paciente con problemas de salud mental	Taller de relaciones interpersonales en el hdh	talleres	4	1,960.78	1	1	1	1	R.O.	Ps. VILMA R. JESUS POMA
	Capacitacion al personal de psicologia para apoyo oportuno en la recuperacion del paciente con problemas de salud mental	capacitación	4	729.42		1	2	1	R.O.	Ps. CARLOS DONAIRES HUAMAN
Brindar mejores servicios de salud psicológica a la población y al publico usuario ampliando y mejorando la oferta en la mejora de la calidad	Implementando un ambiente de recuperacion psicologica	implementando ambiente de recuperación	1	4,013.23		1			R.O.	Ps. CARLOS DONAIRES HUAMAN
	Ejecutando programas grupales de recuperacion psicologica	programas de recuperación	6	2,209.04	1	2	2	1	R.O.	Ps. CARLOS DONAIRES HUAMAN
	Ejeucion de investigacion en temas de salud mental	investigación	1	605.72				1	R.O.	Ps. CARLOS DONAIRES HUAMAN
contribuir con el mejoramiento de la salud psicológica en la vigilancia, control, educación y prevención de los problemas de salud mental	Ejecucion de visitas domiciliarias	visitas	60	214.51	10	20	20	10	R.O.	Ps. KARLA CERVERA VASQUEZ
	Capacitacion de temas de liderazgo comunal a autoridades locales	capacitación	2	1,100.32		1	1		R.O.	Ps. CARLOS DONAIRES HUAMAN
	Ejecutando talleres de desarrollo de habilidades y capacidades en diferentes etapas de vida para hacer frente a los problemas de salud mental	talleres	4	2,149.44	1	1	1	1	R.O.	Ps. KARLA CERVERA VASQUEZ
	Sesiones psicoeducativas para el cuidado de la salud psicologica	sesiones educativas	10	2,139.88	2	3	3	2	R.O.	Ps. KARLA CERVERA VASQUEZ
	Campañas masivas de educacion e informacion en salud mental	campañas	6	2,737.43	1	2	2	1	R.O.	Ps. KARLA CERVERA VASQUEZ

19,999.71

F5: CONSOLIDADO MENSUALIZADO DEL PRESUPUESTO ESTIMADO PARA EL 2013

PART. ESPEC.	ENE	FEB	MAR	ABR	MAY	JUN	JUL	AGO	SET	OCT	NOV	DIC	TOTAL
2.3. 1 5. 1 2	0.00	0.00	1,376.80	5,384.73	1,330.00	720.53	1,696.79	566.75	3,416.22	1,375.16	334.67	240.90	16,442.55
2.3. 1 2. 1 2	0.00	0.00	10.00	0.00	0.00	10.00	0.00	0.00	0.00	10.00	0.00	0.00	30.00
2.3. 1 5. 1 1	0.00	0.00	78.20	720.00	0.00	0.00	0.00	0.00	0.00	0.00	0.00	0.00	798.20
2.3. 1 5.3 2	0.00	0.00	9.00	0.00	6.00	0.00	0.00	0.00	6.00	0.00	0.00	0.00	21.00
2.3.1 5. 4 1	0.00	0.00	15.00	0.00	0.00	0.00	0.00	0.00	0.00	0.00	0.00	0.00	15.00
2.3. 1 6. 1 99	0.00	0.00	86.00	0.00	0.00	0.00	0.00	56.00	0.00	0.00	0.00	0.00	142.00
2.3. 1 9. 1 2	0.00	0.00	47.66	720.00	19.66	0.00	27.66	0.00	27.66	0.00	19.66	17.66	879.96
2.3. 1 9. 99	0.00	0.00	0.00	0.00	440.00	0.00	0.00	0.00	0.00	0.00	0.00	0.00	440.00
2.3. 1 99.1 3	0.00	0.00	0.00	551.00	0.00	0.00	0.00	0.00	0.00	370.00	0.00	0.00	921.00
2.3. 1 99.1 4	0.00	0.00	0.00	140.00	0.00	0.00	0.00	140.00	0.00	0.00	0.00	0.00	280.00
2.3. 1 99.1 99	0.00	0.00	0.00	30.00	0.00	0.00	0.00	0.00	0.00	0.00	0.00	0.00	30.00
TOTAL	**0.00**	**0.00**	**1,622.66**	**7,545.73**	**1,795.66**	**730.53**	**1,724.45**	**762.75**	**3,449.88**	**1,755.16**	**354.33**	**258.56**	**19,999.71**

DEPARTAMENTO DE SERVICIO SOCIAL

F1: ARTICULACIÓN DE OBJETIVOS

OBJETIVOS ESTRATÉGICOS (1)	OBJETIVOS GENERALES (2)	OBJETIVOS ESPECÍFICOS (3)	INDICADOR DE RESULTADO (4)			
			DENOMINACIÓN (4.1)	FORMA DE CALCULO (4.2)	LINEA DE BASE (4.3)	MEDIOS DE VERIFICACIÓN (4.4)
Mejorar el acceso universal a los servicios de salud de calidad	Mejorar la capacidad de gestion y resolututiva garantizando una atención integral y con calidad.	Mejorar y actualizar los documentos de gestión del departamento de Servicio Social	% de documentos de elaborados	Nª de documentos de gestión elaborados POI - MOF / Nª de documentos de gestión POI -MOF programados	1	Documentos elaborados
		Fortalecer las habilidades en las Competencias del personal Profesional y técnicos del Departamento de Servicio Social	% de Recursos humanos con competencias	Nª de recursos humanos con capacitación / N° Total de recursos humanos	5	Evaluación del personal post test
		Brindar mejor servicio integral de salud a la población ampliando y mejorando su oferta con énfasis en la mejora continua de la calidad.	%de pacientes atendidos hospitalizados en los diferentes servicio Consultorios externos y emergencia	N° de pacientes atendidos Hospitalizados / Nª de pacientes atendidos en el Servicio	8520	Registro de libro de ingreso de servicios Gineco-Obstetricia,Pediatria, Medicina,Cirugia
				N° pac atendidos en Consult Extenos	2280	Registro de libro de ingreso de Servicio Social

GOBIERNO REGIONAL GER. REG. PLANEAM. PRES. Y ACONDICIONAMIENTO TERRITORIAL SUB GERENCIA DE PLANEAMIENTO ESTRATEGICO ESTADISTICA Y ACONDICIONAMIENTO TERRITORIAL HUANCAVELICA

GOBIERNO REGIONAL DE HVCA. Vº Bº Ing. Guillermo Quispe Torres GERENCIA REGIONAL INFRAESTRUCTURA

GOBIERNO REGIONAL Vº Bº ECON. MATIAS MARINO REQUENA CAPACELLA GERENTE REGIONAL DE DESARROLLO ECONOMICO HUANCAVELICA

GOBIERNO REGIONAL HUANCAVELICA Vº Bº Ing. Rodas Suárez Gonzales GERENTE

				N°pacientes atendidos en Emergencia N° pacientes referidos	2460	Registro de libro de ingreso deServicio Social
		Contribuir con el mejoramiento de los procesos de prevención y control de las Infecciones Intrahospitalarias en el Servicio	% de personal que realiza acciones de prevención en Servicio Social	Nª de personal de salud que usa uniforme de acuerdo a norma técnica / Nº Total de personal de salud .	5	Uso de uniforme y accesorios de prevención

F2: PROGRAMACIÓN DE ACTIVIDADES

OBJETIVO ESPECÍFICO (1)	ACTIVIDADES (2)	INDICADOR (3)		COSTO REFER. S/. (4)	CRONOGRAMA DE ACTIVIDADES (5)				FTE. FTO (6)	RESPONSABLE (7)
		UNID. MED. (3.1)	META ANUAL (3.2)		I TRIM. (5.1)	II TRIM. (5.2)	III TRIM. (5.3)	IV TRIM (5.4)		
Mejorar la gestión del Departamento de SERVICIO SOCIAL	Formular documentos de atención y procedimiento	documentos	6,000	250.00	1,500	1,500	1,500	1,500	R.O.	Orfelinda Ordoñez Villafuerte
	Socialización de MOF, POI , ROF, plan estratégico	Socialización	2	264.92	1		1		R.O.	Orfelinda Ordoñez Villafuerte
Fortalecer las Competencias del personal Profesional y técnico del Departamento de Servicio Social en cuanto a documentos técnicos de gestión e indicadores de salud	Capacitación al Personal	Capacitación	5	2,500.00	1	1	2	1	R.O.	Orfelinda Ordoñez Villafuerte
	Pasantia para el personal de salud en otros hospitales de mayor nivel	Pasantia	5	4,026.06	1	1	2	1	R.O.	Orfelinda Ordoñez Villafuerte
Brindar mejor servicios integral de salud a la población ampliando y mejorando su oferta con énfasis en la mejora continua de la calidad.	Estudio socio economico, fichas de visitas domiciliarias, fichas de seguimiento de casos sociales,fichas de informes sociales, consejeria social y formatos de exoneración del paciente	Equipamiento	4	1,588.94	1	1	1	1	R.O.	Orfelinda Ordoñez Villafuerte
Contribuir con el mejoramiento de los procesos de prevención y control de las Infecciones Intrahospitalarias en el Servicio de Servicio Social	Uso de uniforme de protección para prevenir las enfermedades intrahospitalarias	bioseguridad	10	2,061.40	5		5		R.O.	Orfelinda Ordoñez Villafuerte
				10,691.32						

F5: CONSOLIDADO MENSUALIZADO DEL PRESUPUESTO ESTIMADO PARA EL 2013

PART. ESPEC.	ENE	FEB	MAR	ABR	MAY	JUN	JUL	AGO	SET	OCT	NOV	DIC	TOTAL
2.3. 1 5. 1 2	223.71	22.50	0.00	0.00	22.50	223.71	0.00	0.00	22.50	0.00	0.00	0.00	514.92
2.3. 1 2. 1 1	0.00	0.00	0.00	1,585.00	0.00	0.00	0.00	0.00	0.00	0.00	0.00	0.00	1,585.00
2.3. 1 5. 1 2	406.46	77.47	89.93	42.73	137.87	217.72	208.27	25.23	99.93	118.61	102.63	62.35	1,589.20
2.3. 1 5. 3 1	39.70	39.70	39.70	39.70	39.70	39.70	39.70	39.70	39.70	39.70	39.70	39.70	476.40
2.3. 2. 1. 2 .2	0.00	0.00	500.00	805.21	500.00	805.21	500.00	805.21	500.00	805.21	805.21	500.00	6,526.05
TOTAL	**669.87**	**139.67**	**629.63**	**2,472.64**	**700.07**	**1,286.34**	**747.97**	**870.14**	**662.13**	**963.52**	**947.54**	**602.05**	**10,691.57**

SERVICIO DE CASA FUERZA

F1: ARTICULACIÓN DE OBJETIVOS

OBJETIVOS ESTRATÉGICOS (1)	OBJETIVOS GENERALES (2)	OBJETIVOS ESPECÍFICOS (3)	INDICADOR DE RESULTADO (4)			
			DENOMINACIÓN (4.1)	FORMA DE CALCULO (4.2)	LINEA DE BASE (4.3)	MEDIOS DE VERIFICACIÓN (4.4)
Mejorar el Acceso Universal a los Servicios Integrales de Salud con Calidad	Mejorar la capacidad de abastecimiiento de servicios basicos para la atención de salud a los usuarios.	Abastecimiento de servicios basicos de agua y electrcidad al hospital.	Abastecimiento de servicios basicos de agua y electrcidad al hospital.	Consumo de agua y electricidad de los diferentes servicios.	Para el año 2013 se espera una operatividad del 100%.	Medidor de sconsumo.

F2: PROGRAMACIÓN DE ACTIVIDADES

OBJETIVO ESPECÍFICO (1)	ACTIVIDADES (2)	INDICADOR (3)		COSTO REFER. S/. (4)	CRONOGRAMA DE ACTIVIDADES (5)				FTE. FTO (6)	RESPONSABLE (7)
		UNID. MED. (3.1)	META ANUAL (3.2)		I TRIM. (5.1)	II TRIM. (5.2)	III TRIM. (5.3)	IV TRIM (5.4)		
Abastecimiento de servicios basicos de agua y electrcidad al hospital.	El servicio garantiza el abastecimiento de los servcios basicos de agua y electricidad.	Medidor	12	500,000.00	3	3	3	3	RO	ING. PAULINO MESCUA DIAZ.
				500,000.00						

GOBIERNO REGIONAL HUANCAVELICA GER. REG. PLANEAM. PRES. ACONDICIONAMIENTO TERRITORIAL SUB GERENCIA DE PLANEAMIENTO ESTRATEGICO ESTADISTICA Y ACONDICIONAMIENTO TERRITORIAL

GOBIERNO REGIONAL DE HVCA. GERENCIA REGIONAL INFRAESTRUCTURA Vº Bº Ing. Guillermo Quispe Torres

GOBIERNO REGIONAL HUANCAVELICA Vº Bº ECON. MARIANO MARINO RESQUEL APACCLLA GERENTE REGIONAL DE DESARROLLO ECONOMICO

GOBIERNO REGIONAL HUANCAVELICA Vº Bº Ing. Roden Suárez Gonzales GERENCIA REG. RR.NN. Y MA.

F5: CONSOLIDADO MENSUALIZADO DEL PRESUPUESTO ESTIMADO PARA EL 2013

PART. ESPEC.	ENE	FEB	MAR	ABR	MAY	JUN	JUL	AGO	SET	OCT	NOV	DIC	TOTAL
2.3. 1 1. 1 1	123.24	123.24	123.24	123.24	123.24	123.24	123.24	123.24	123.24	123.24	123.24	123.24	1,478.88
2.3. 1 2. 1 1	300.42	300.42	300.42	300.42	300.42	300.42	300.42	300.42	300.42	300.42	300.42	300.42	3,605.00
2.3. 1 2. 1 3	140.00	140.00	140.00	140.00	140.00	140.00	140.00	140.00	140.00	140.00	140.00	140.00	1,680.00
2.3. 1 3. 1 1	0.00	0.00	0.00	51,297.70	51,297.70	51,297.70	51,297.70	51,297.70	51,297.70	51,297.70	51,297.70	51,297.67	461,679.27
2.3. 1 3. 1 3	70.83	70.83	70.83	70.83	70.83	70.83	70.83	70.83	70.83	70.83	70.83	70.83	850.00
2.3. 1 5. 1 2	161.07	161.07	161.07	161.07	161.07	161.07	161.07	161.07	161.07	161.07	161.07	161.08	1,932.88
2.3. 1 5. 3 1	146.00	146.00	146.00	146.00	146.00	146.00	146.00	146.00	146.00	146.00	146.00	146.00	1,751.96
2.3. 1 5. 4 1	492.23	492.23	492.23	492.23	492.23	492.23	492.23	492.23	492.23	492.23	492.23	492.23	5,906.80
2.3. 1 6. 1 3	168.50	168.50	168.50	168.50	168.50	168.50	168.50	168.50	168.50	168.50	168.50	168.50	2,022.00
2.3. 1 6. 1 4	397.65	397.65	397.65	397.65	397.65	397.65	397.65	397.65	397.65	397.65	397.65	397.65	4,771.76
2.3. 1 6. 1 99	338.75	338.75	338.75	338.75	338.75	338.75	338.75	338.75	338.75	338.75	338.75	338.75	4,065.00
2.3. 1 8. 2 1	107.50	107.50	107.50	107.50	107.50	107.50	107.50	107.50	107.50	107.50	107.50	107.50	1,290.00
2.3. 1 11. 1 5	703.00	703.00	703.00	703.00	703.00	703.00	703.00	703.00	703.00	703.00	703.00	703.00	8,436.00
2.3. 1 99. 1 1	44.20	44.20	44.20	44.20	44.20	44.20	44.20	44.20	44.20	44.20	44.20	44.21	530.45
TOTAL	3,193.39	3,193.39	3,193.39	54,491.09	54,491.09	54,491.09	54,491.09	54,491.09	54,491.09	54,491.09	54,491.09	54,491.08	500,000.00

PROGRAMA ESTRATEGICO DE REDUCCION DE LA MORTALIDAD Y DISCAPACIDAD POR EMERGENCIA Y URGENCIA MEDICAS

F1: ARTICULACIÓN DE OBJETIVOS

OBJETIVOS ESTRATÉGICOS (1)	OBJETIVOS GENERALES (2)	OBJETIVOS ESPECÍFICOS (3)	INDICADOR DE RESULTADO (4)			
			DENOMINACIÓN (4.1)	FORMA DE CALCULO (4.2)	LINEA DE BASE (4.3)	MEDIOS DE VERIFICACIÓN (4.4)
Gestionar integralmente la atencion de urgencias y emergencias ,para su resolucion oportuna en el marco de	Conducir y organizar los servicios de emergencia, referencia y ontrarreferencia institucional	Fortalecer la operatividad del sistema de referencia y contrareferencia institucional de la región	Transporte asistido(no emergencia) de pacientes estables (no cristicos)	N° de atenciones de personas en situacion de emergencia o urgencia / N° de atenciones de referencias	1.00	N° de registro de pacientes
			Transporte asistido de pacientes criticos	N° de atenciones de personas en situacion de emergencia o urgencia (criticos) / N° de atenciones	1.00	N° de registro de pacientes
			Atencion medica de la emergencia o urgencia	N° de atenciones de personas en situacion de emergencia o urgencia / N° de atenciones	1.00	N° de registro de pacientes
			Atencion quirurugica o en trauma de la emergencia o urgencia	Atencion quirurugica o en trauma de la emergencia o urgencian/ N° de atenciones	1.00	N° de registro de pacientes

F2: PROGRAMACIÓN DE ACTIVIDADES

OBJETIVO ESPECÍFICO (1)	ACTIVIDADES (2)	INDICADOR (3)		COSTO REFER. S/. (4)	CRONOGRAMA DE ACTIVIDADES (5)				FTE. FTO (6)	RESPONSABLE (7)
		UNID. MED. (3.1)	META ANUAL (3.2)		I TRIM. (5.1)	II TRIM. (5.2)	III TRIM. (5.3)	IV TRIM (5.4)		
Transporte asistido (no emeregencia) de pacientes estables (no criticos)	Traslado de pacientes estables (no emergencia)	Personas	1,800	29,998.40	450	450	450	450	R.O	Equipo del servicio de emergencia
	Servicio de ambulancia con soporte vital basico (sbv)	Servicio	48	29,998.40	12	12	12	12	R.O	
Trasporte asistidode pacientes criticos	Servicio de traslado de pacientes en situacion critica	Personas	48	89,995.20	12	12	12	12	R.O	Equipo del servicio de emergencia
	Servicio de ambulancia con soporte vital avanzado i	Servicio	24	52,000.00	6	6	6	6	R.O	
	Servicio de ambulancia con soporte vital avanzado ii	Personas	24	52,000.00	6	6	6	6	R.O	
Atencion medica de la emergencia o urgencia	Gastritis aguda y ulcera peptica	Personas	20	7,400.00	5	5	5	5	R.O	Equipo del servicio de emergencia
	Hemorragia digestiva	Personas	20	1,810.00	5	5	5	5	R.O	
	Cuerpo extraño en aparato digestivo	Personas	10	8,000.00	1	3	3	3	R.O	
	Sindrome de espalda dolorosa	Personas	200	400.00	50	50	50	50	R.O	
	Heridas y contusiones	Personas	230	14,800.00	58	58	58	58	R.O	
	Lesiones de partes blandas del miembro superior y el miembro inferior	Personas	400	20.00	100	100	100	100	R.O	
	Intoxicacion por [illegible]	Personas	50	900.00	6	6	6	7	R.O	

GOBIERNO REGIONAL HUANCAVELICA GER. PLANEAM. PRES. ACONDICIONAMIENTO TERRITORIAL SUB GERENCIA DE PLANEAMIENTO ESTRATEGICO ESTADISTICA Y ACONDICIONAMIENTO TERRITORIAL

GOBIERNO REGIONAL DE HVCA. GERENCIA DE INFRAESTRUCTURA V° B° Ing. Guillermo Quispe Torres

GOBIERNO REGIONAL V° B° ECON. MARINO MARINO RECODER APACELLA GERENTE REGIONAL DE DESARROLLO ECONOMICO HUANCAVELICA

GOBIERNO REGIONAL HUANCAVELICA V°B° Ing. Redan Suárez

	Desorden vascular cerebral isquemico	Personas	10	2,500.00	1	3	3	3	R.O	
	Insufisiencia respiratoria aguda	Personas	500	52,000.00	125	125	125	125	R.O	
	Enefermedad isquemica del corazon	Personas	10	300.00	1	3	3	3	R.O	
	Litiasis urinaria	Personas	10	98.00	1	3	3	3	R.O	
	Cuerpo extraño en aparato respiratorio	Personas	8	3,631.00	2	2	2	2	R.O	
Atencion medica de la emergencia o urgencia	Apendicitis agua	Personas	144	3,820.00	36	36	36	36	R.O	Equipo de emergencia
	Colelitiasis	Personas	100	940.00	25	25	25	25	R.O	
	Obstruccion intestinal	Personas	48	33,360.00	12	12	12	12	R.O	
	Fractura de extremidades	Personas	200	6,270.00	50	50	50	50	R.O	
	Traumatismo intracraneal	Personas	10	1,000.00	1	3	3	3	R.O	
	Trumatismos multiples y severos	Personas	30	231,110.00	7	7	7	9	R.O	
	Fractura de columna y pelvis	Personas	10	263.00	1	3	3	3	R.O	
	Quemaduras	Personas	25	1,000.00	6	6	6	7	R.O	
	Desorden vascular cerebral hemorragicoisquemico	Personas	10	3,000.00	1	3	3	3	R.O	
				626,614.00						

F5: CONSOLIDADO MENSUALIZADO DEL PRESUPUESTO ESTIMADO PARA EL 2013

PART. ESPEC.	ENE	FEB	MAR	ABR	MAY	JUN	JUL	AGO	SET	OCT	NOV	DIC	TOTAL
2.3.1 7.1 1	0.00	0.00	0.00	0.00	5,000.00	2,400.00	0.00	0.00	0.00	0.00	0.00	0.00	7,400.00
2.3.1 8.1 2	0.00	0.00			3,020.00								3,020.00
2.3.1 8.2 1	0.00	0.00	0.00	0.00	73,462.00	5,630.00	0.00	0.00	0.00	0.00	0.00	0.00	79,092.00
2.3.2 7.11 99	0.00	0.00	0.00	0.00	19,500.00	19,500.00	19,500.00	19,500.00	19,500.00	19,500.00	19,500.00	19,500.00	156,000.00
2.3.2 8.1 1	0.00	0.00	0.00	0.00	17,000.00	17,000.00	20,000.00	17,000.00	17,000.00	17,000.00	17,000.00	20,000.00	142,000.00
2.3.2 8.1 2	0.00	0.00	0.00	0.00	999.00	999.00	999.00	999.00	999.00	999.00	999.00	999.00	7,992.00
2.6.3 2.1 2					1,700.00								1,700.00
2.6.3 2.4 1					110,760.00								110,760.00
2.6.3 2.4 2					115,850.00								115,850.00
2.6.3 2.9 5					2,800.00								2,800.00
TOTAL	0.00	0.00	0.00	0.00	350,091.00	45,529.00	40,499.00	37,499.00	37,499.00	37,499.00	37,499.00	40,499.00	626,614.00

GOBIERNO REGIONAL HUANCAVELICA GER. REG. PLANEAM. PRES. Y ACONDIC. TERR. SUB GERENCIA DE PLANEAMIENTO ESTIMACIÓN ESTADÍSTICA Y ACONDICIONAMIENTO TERRITORIAL

GOBIERNO REGIONAL DE HVCA. V° B° Ing. Guillermo Quispe Torres GERENCIA REGIONAL INFRAESTRUCTURA

GOBIERNO REGIONAL V° B° ECON. MAXIMO MARINO PECUENA APACCLLA GERENTE REGIONAL DE DESARROLLO ECONOMICO HUANCAVELICA

GOBIERNO REGIONAL HUANCAVELICA V°B° Ing. Aedan Subres Gonzales GERENCIA REG. RR.NN. Y GA.

Gobierno Regional

HUANCAVELICA

Trabajamos para todos...

PLIEGO: 447 GOBIERNO REGIONAL DE HUANCAVELICA

ANEXO

Formatos 5A – POI 2013

001 - Sede Central

100-Agricultura, 300-Educación, 400-Salud, 401-Hospital Departamental

Gerencia Regional de Planeamiento, Presupuesto y Acondicionamiento Territorial

Sub Gerencia de Planeamiento Estratégico y Acondicionamiento Territorial

Huancavelica, Mayo del 2013

ÍNDICE

5.1. ALTA DIRECCIÓN..... 03

5.2. SECRETARÍA DE CONSEJO REGIONAL..... 13

5.3. ÓRGANO DE CONTROL INSTITUCIONAL..... 16

5.4. GERENCIA GENERAL REGIONAL..... 20

5.5. GERENCIA REGIONAL DE PLANEAMIENTO, PPTO. Y ACONDIC. TERRITORIAL. 33

5.6. OFICINA REGIONAL DE ADMINISTRACIÓN..... 52

5.7. GERENCIA REGIONAL DE DESARROLLO SOCIAL..... 61

5.8. GERENCIA REGIONAL DE DESARROLLO ECONÓMICO..... 207

5.9. GERENCIA REGIONAL DE INFRAESTRUCTURA..... 225

5.10. GERENCIA REGIONAL DE RECURSOS NATURALES Y GESTIÓN DEL MEDIO AMBIENTE... 227

5.11. HOSPITAL DEPARTAMENTAL HUANCAVELICA..... 228

GOBIERNO REGIONAL HUANCAVELICA GER. REG. PLANEAM. PRES. ACOND. TERR. SUB GERENCIA DE PLANEAMIENTO ESTRATEGICO E ESTADISTICA Y ACONDICIONAMIENTO TERRITORIAL

GOBIERNO REGIONAL DE HVCA. V° B° Ing. Guillermo Quispe Torres GERENCIA REGIONAL INFRAESTRUCTURA

GOBIERNO REGIONAL V° B° ECON. MARINO MARINO REQUERA APACCILLA GERENTE REGIONAL DE DESARROLLO ECONOMICO HUANCAVELICA

GOBIERNO REGIONAL HUANCAVELICA V°B° Ing. Roden Suárez Gonzales GERENCIA REG. RE.NAT. Y GA.

FORMATO Nº 05-A

ANALITICO DE GASTOS POR ACTIVIDAD

5.1. ALTA DIRECCION

5.1.1. PRESIDENCIA REGIONAL

Part. Espec.	Descripción	U.M.	Cantidad	P. Unitario	Total	Ene	Feb	Mar	Abr	May	Jun	Jul	Ago	Set	Oct	Nov	Dic
Actividad:	**Conducir la gestión institucional del Gobierno Reginal de Huancavelica y supervisar las actividades de sus organos ejecutivo, administrativo y técnico.**																
2.3.1 5.1 2	PAPELERIA EN GENERAL, UTILES Y MATERIALES DE OFICINA				11,373.00	0.00	4,791.00	0.00	0.00	4,791.00	0.00	0.00	0.00	1,791.00	0.00	0.00	0.00
	Papel bon de 80 gr. A4	Millar	30	33.00	990.00		330.00			330.00				330.00			
	Papel bon de 80 gr. T/oficial	Millar	15	35.00	525.00		175.00			175.00				175.00			
	Sobres manila tamaño oficial	Unidad	300	0.40	120.00		40.00			40.00				40.00			
	Resaltador	Caja	6	15.00	90.00		30.00			30.00				30.00			
	CD regravable	Empaque	2	100.00	200.00		100.00			100.00							
	Toner para impresora HP laser Jet P2035	Toner	4	250.00	1,000.00		500.00			500.00							
	Toner para impresora HP laser Jet P1005	Toner	4	250.00	1,000.00		500.00			500.00							
	Toner para impresora ECOSYS Fs - 1300D	Toner	4	250.00	1,000.00		500.00			500.00							
	Toner para impresora HP laser Jet M4345MFP	Toner	4	700.00	2,800.00		1,400.00			1,400.00							
	Biligrafo (Lapicero) Tinta Líquida Punta Fina Negro	Caja	12	43.00	516.00		172.00			172.00				172.00			
	Biligrafo (Lapicero) Tinta Gel Punta Fina	Caja	9	38.00	342.00		114.00			114.00				114.00			
	Lapicero punta fina tinta seca color azul x 12	Caja	6	20.00	120.00		40.00			40.00				40.00			
	Clips m/Wingo	Caja	36	2.00	72.00		24.00			24.00				24.00			
	Lapiz HB Nº 02	Caja	6	15.00	90.00		30.00			30.00				30.00			
	Plumones gruesos	Caja	6	15.00	90.00		30.00			30.00				30.00			
	Corta papeles	Unidad	12	4.00	48.00		16.00			16.00				16.00			
	Corrector Tipo lapicero m/artesco	Unidad	18	3.00	54.00		18.00			18.00				18.00			
	UHU SCH 40 gr.	Unidad	6	9.00	54.00		18.00			18.00				18.00			
	Cinta de Embalaje m/Pegafan	Unidad	24	1.50	36.00		12.00			12.00				12.00			
	Cuaderno Espiral Cuadriculado T/Oficio x 200 hojas	Unidad	12	10.00	120.00		40.00			40.00				40.00			
	Folder manila tamaño oficial	Unidad	300	0.50	150.00		50.00			50.00				50.00			
	Sobres manila tamaño oficial	Unidad	300	0.50	150.00		50.00			50.00				50.00			
	Archivador plastificado con palanca lomo ancho tamaño oficio	Unidad	90	5.50	495.00		165.00			165.00				165.00			
	Archivador plastificado con palanca lomo ancho tamaño medio oficio	Unidad	60	4.50	270.00		90.00			90.00				90.00			
	Sujetador para papel (tipo fastener) de metal x 50	Unidad	6	3.00	18.00		6.00			6.00				6.00			
	Grapas m/Rapid	Caja	9	5.00	45.00		15.00			15.00				15.00			
	Cartulina color celeste	Unidad	120	0.50	60.00		20.00			20.00				20.00			
	Cinta Maskin de 1"x40yardas	Unidad	18	3.00	54.00		18.00			18.00				18.00			
	Portaminas 0.5 mm	Unidad	24	7.00	168.00		56.00			56.00				56.00			
	Mina de lapiz de 0.5 mm 2B	Empaque X 24	9	6.00	54.00		18.00			18.00				18.00			
	Plumon Indeleble color negro y azul	Unidad	36	3.00	108.00		36.00			36.00				36.00			
	Cola Sintetica -Pegafan pomo grande	Unidad	3	5.00	15.00		5.00			5.00				5.00			
	Papel lustre color celeste	Pliego	120	0.50	60.00		20.00			20.00				20.00			
	Notas Adhesivas - Post it stick x 5 bloques	Empaque	24	15.00	360.00		120.00			120.00				120.00			
	Tijeras	Unidad	3	15.00	45.00		15.00			15.00				15.00			
	Tampon color rojo	Unidad	3	4.00	12.00		4.00			4.00				4.00			
	Tampon color negro	Unidad	3	4.00	12.00		4.00			4.00				4.00			
	Tampon color azul	Unidad	3	4.00	12.00		4.00			4.00				4.00			
	Tinta para tampon color rojo	Unidad	3	2.00	6.00		2.00			2.00				2.00			
	Tinta para tampon color rojo	Unidad	3	2.00	6.00		2.00			2.00				2.00			
	Tinta para tampon color rojo	Unidad	3	2.00	6.00		2.00			2.00				2.00			
2.3.1 99.1 3	LIBROS, DIARIOS, REVISTAS Y OTROS BIENES IMPRESOS NO VINCL	Global	12	200.00	2,400.00	200.00	200.00	200.00	200.00	200.00	200.00	200.00	200.00	200.00	200.00	200.00	200.00
2.3.2 1.2 2	VIATICOS Y ASIGNACIONES POR COMISION DE SERVICIO				9,000.00	750.00	750.00	750.00	750.00	750.00	750.00	750.00	750.00	750.00	750.00	750.00	750.00
	Viajes fuera de la región	Dias	12	250.00	3,000.00	250.00	250.00	250.00	250.00	250.00	250.00	250.00	250.00	250.00	250.00	250.00	250.00
	Viajes a Provincias	Dias	24	175.00	4,200.00	350.00	350.00	350.00	350.00	350.00	350.00	350.00	350.00	350.00	350.00	350.00	350.00
	Viajes dentro de la provincia	Dias	18	100.00	1,800.00	150.00	150.00	150.00	150.00	150.00	150.00	150.00	150.00	150.00	150.00	150.00	150.00
2.3.1 3.1 1	COMBUSTIBLES Y CARBURANTES	Galones	600	15.00	9,000.00	750.00	750.00	750.00	750.00	750.00	750.00	750.00	750.00	750.00	750.00	750.00	750.00
2.3.1 3.1 3	LUBRICANTES, GRASAS Y AFINES				2,162.00	120.00	314.00	120.00	120.00	314.00	120.00	120.00	314.00	120.00	120.00	260.00	120.00
	Aceite lubricante sae 30 motor petrolero	Unidad	24	60.00	1,440.00	120.00	120.00	120.00	120.00	120.00	120.00	120.00	120.00	120.00	120.00	120.00	120.00
	Aceite lubricante para corona	Galon	4	60.00	240.00		60.00			60.00			60.00			60.00	
	Aceite lubricante para caja de cambio	Galon	8	40.00	320.00		80.00			80.00			80.00			80.00	
	Liquido para frenos x 1/4 gal	Unidad	6	27.00	162.00		54.00			54.00			54.00				
2.3.2 2.4 4	SERVICIO DE IMPRESIONES, ENCUADERNACION Y EMPASTADO				360.00	0.00	360.00	0.00	0.00	0.00	0.00	0.00	0.00	0.00	0.00	0.00	0.00
	Membretado	Millar	6	60.00	360.00		360.00										
2.3.2 7.11 99	SERVICIOS DIVERSOS				91,200.00	7,600.00	7,600.00	7,600.00	7,600.00	7,600.00	7,600.00	7,600.00	7,600.00	7,600.00	7,600.00	7,600.00	7,600.00
	Servicio de Secretaria I	Meses	12	2,000.00	24,000.00	2,000.00	2,000.00	2,000.00	2,000.00	2,000.00	2,000.00	2,000.00	2,000.00	2,000.00	2,000.00	2,000.00	2,000.00
	Apoyo Administrativo (Auxiliar)	Meses	12	1,500.00	18,000.00	1,500.00	1,500.00	1,500.00	1,500.00	1,500.00	1,500.00	1,500.00	1,500.00	1,500.00	1,500.00	1,500.00	1,500.00
	Personal de Seguridad 1	Meses	12	1,300.00	15,600.00	1,300.00	1,300.00	1,300.00	1,300.00	1,300.00	1,300.00	1,300.00	1,300.00	1,300.00	1,300.00	1,300.00	1,300.00
	Personal de Seguridad 2	Meses	12	1,300.00	15,600.00	1,300.00	1,300.00	1,300.00	1,300.00	1,300.00	1,300.00	1,300.00	1,300.00	1,300.00	1,300.00	1,300.00	1,300.00
	Personal de Seguridad 3	Meses	12	1,300.00	15,600.00	1,300.00	1,300.00	1,300.00	1,300.00	1,300.00	1,300.00	1,300.00	1,300.00	1,300.00	1,300.00	1,300.00	1,300.00
	Fotocopiado	Copias	24,000	0.10	2,400.00	200.00	200.00	200.00	200.00	200.00	200.00	200.00	200.00	200.00	200.00	200.00	200.00
2.3.2 6.3 3	SEGURO OBLIGATORIO ACCIDENTES DE TRANSITO (SOAT)	Global	1	850.00	850.00		850.00										
2.3.1 5.3 1	ASEO, LIMPIEZA Y TOCADOR				476.00		476.00										
	Detergente granulado x 360 g	Kg	2	5.00	10.00		10.00										
	Jabon de tocador en barra	Unidad	12	1.50	18.00		18.00										
	Limpia vidrios x 1 gal.	Galon	8	8.00	64.00		64.00										
	Acido muriatico x 1 gal	Galon	4	20.00	80.00		80.00										
	Pastilla para baño	Unidad	12	10.00	120.00		120.00										
	Detergente en pasta lava vajilla	Unidad	8	4.50	36.00		36.00										
	Deodorizador de ambiente en spray x 360 ml	Unidad	10	12.00	120.00		120.00										
	Hisopo para baño	Unidad	2	14.00	28.00		28.00										
2.3.1 6.1 1	DE VEHICULOS				20,644.00	0.00	11,125.00	0.00	0.00	3,473.00	0.00	0.00	3,473.00	0.00	0.00	3,473.00	0.00

	Llantas radiales 665 x 700 x 16	Unidad	16	800.00	12,800.00		3,200.00			3,200.00			3,200.00			3,200.00	
	Bateria 15 placas 12 v	Unidad	1	352.00	352.00		352.00										
	Pastilla de freno para camioneta toyota 4x4	Juego	6	400.00	2,400.00		2,400.00										
	Filtro de aceite para camioneta toyota hi lux 4x4	Unidad	12	16.00	192.00		48.00			48.00			48.00			48.00	
	Filtro de aire para camioneta toyota hi lux 4x4	Unidad	4	165.00	660.00		660.00										
	Filtro de petroleo para camioneta toyota hi lux primario y secundario	Unidad	12	75.00	900.00		225.00			225.00			225.00			225.00	
	Juego de zapatas de freno para camioneta toyota hi lux	Juego	2	350.00	700.00		700.00										
	Amortiguador de suspensión posterior para toyota hi lux	Unidad	4	200.00	800.00		800.00										
	Amortiguador de suspensión delantero para toyota hi lux	Unidad	4	500.00	2,000.00		2,000.00										
	Disco de embrague	Unidad	2	370.00	740.00		740.00										
2.3.2 4.1 3	DE VEHICULOS			5,000.00	20,000.00	0.00	5,000.00	0.00	0.00	5,000.00	0.00	0.00	5,000.00	0.00	0.00	5,000.00	0.00
	Servicios de mantenimiento de vehiculo (camioneta)	Servicios	4	5,000.00	20,000.00		5,000.00			5,000.00			5,000.00			5,000.00	
2.3.2 4.1 1	DE EDIFICACIONES, OFICINAS Y ESTRUCTURAS			7,000.00	7,000.00	7,000.00	0.00	0.00	0.00	0.00	0.00	0.00	0.00	0.00	0.00	0.00	0.00
	Adecuación y mantenimiento del Despacho Presidencial	Servicios	1	7,000.00	7,000.00	7,000.00											
2.6.3 2.1 2	MOBILIARIO			20,000.00	20,000.00	0.00	20,000.00	0.00	0.00	0.00	0.00	0.00	0.00	0.00	0.00	0.00	0.00
	Adquisión de muebles diversos	Global	1	20,000.00	20,000.00		20,000.00										
2.3.2 7.3 2	REALIZADO POR PERSONAS NATURALES	Servicios	1	500.00	500.00	500.00											
2.3.2 8.1 1	CONTRATO ADMINISTRATIVO DE SERVICIOS	Meses	12	1,500.00	24,600.00	2,000.00	2,000.00	2,000.00	2,000.00	2,000.00	2,000.00	2,300.00	2,000.00	2,000.00	2,000.00	2,000.00	2,300.00
	Chofer I	Meses	12	2,000.00	24,000.00	2,000.00	2,000.00	2,000.00	2,000.00	2,000.00	2,000.00	2,000.00	2,000.00	2,000.00	2,000.00	2,000.00	2,000.00
	Aguinaldo (3 CAS julio - diciembre)	Meses	2	300.00	600.00							300.00					300.00
2.3.2 8.1 2	CONTRIBUCIONES A ESSALUD DE C.A.S.	Meses	12	100.00	1,200.00	100.00	100.00	100.00	100.00	100.00	100.00	100.00	100.00	100.00	100.00	100.00	100.00
	Chofer I	Meses	12	100.00	1,200.00	100.00	100.00	100.00	100.00	100.00	100.00	100.00	100.00	100.00	100.00	100.00	100.00
2.3.2 2.1 1	SERVICIO DE SUMINISTRO DE ENERGIA ELECTRICA	Meses	12	400.00	4,800.00	400.00	400.00	400.00	400.00	400.00	400.00	400.00	400.00	400.00	400.00	400.00	400.00
2.3.2 2.1 2	SERVICIO DE AGUA Y DESAGUE	Meses	12	70.00	840.00	70.00	70.00	70.00	70.00	70.00	70.00	70.00	70.00	70.00	70.00	70.00	70.00
2.3.2 2.2 1	SERVICIO DE TELEFONIA MOVIL	Meses	12	500.00	6,000.00	500.00	500.00	500.00	500.00	500.00	500.00	500.00	500.00	500.00	500.00	500.00	500.00
2.3.2 2.2 2	SERVICIO DE TELEFONIA FIJA	Meses	12	400.00	4,800.00	400.00	400.00	400.00	400.00	400.00	400.00	400.00	400.00	400.00	400.00	400.00	400.00
2.3.2 2.2 3	SERVICIO DE INTERNET	Meses	12	300.00	3,600.00	300.00	300.00	300.00	300.00	300.00	300.00	300.00	300.00	300.00	300.00	300.00	300.00
					241,705.00	**20,690.00**	**55,986.00**	**13,190.00**	**13,190.00**	**26,648.00**	**13,190.00**	**13,490.00**	**21,857.00**	**14,981.00**	**13,190.00**	**21,803.00**	**13,490.00**
Actividad:	**Dirigir y supervisar la ejecución de proyectos a cargos de las unidades ejecutoras del Gobierno Regional, en el marco de los lineamientos de politca regional.**																
2.3.1 5.1 2	PAPELERIA EN GENERAL, UTILES Y MATERIALES DE OFICINA				1,459.00	0.00	1,459.00	0.00	0.00	0.00	0.00	0.00	0.00	0.00	0.00	0.00	0.00
	Papel bon de 80 gr. A4	Millar	10	33.00	330.00		330.00										
	Notas Adhesivas - Post it stick x 5 bloques	Unidad	17	15.00	255.00		255.00										
	Sobres manila tamaño oficial	Unidad	100	0.50	50.00		50.00										
	Resaltador faber castel color amarillo	Caja	2	15.00	30.00		30.00										
	Cinta de Embalaje	Unidad	10	1.50	15.00		15.00										
	Archivadores de Palanca	Unidad	50	5.50	275.00		275.00										
	CD regravable	Cono	1	100.00	100.00		100.00										
	Cuaderno de Actas de 400 hojas	Unidad	2	12.00	24.00		24.00										
	Toner impresora HP Laser Jet 1200	Unidad	1	200.00	200.00		200.00										
	Toner para Fax	Unidad	1	180.00	180.00		180.00										
2.3.2 2.3 1	CORREOS Y SERVICIOS DE MENSAJERIA	Serv.	600	5.00	3,000.00	250.00	250.00	250.00	250.00	250.00	250.00	250.00	250.00	250.00	250.00	250.00	250.00
2.3.2 7.11 99	SERVICIOS DIVERSOS				15,200.00	4,100.00	4,100.00	4,100.00	2,100.00	100.00	100.00	100.00	100.00	100.00	100.00	100.00	100.00
	Servicio de Secretaria II	Meses	4	2,000.00	8,000.00	2,000.00	2,000.00	2,000.00	2,000.00								
	Chofer II	Meses	3	2,000.00	6,000.00	2,000.00	2,000.00	2,000.00									
	Fotocopiado	Copias	2,400	0.10	1,200.00	100.00	100.00	100.00	100.00	100.00	100.00	100.00	100.00	100.00	100.00	100.00	100.00
2.3.2 8.1 1	CONTRATO ADMINISTRATIVO DE SERVICIOS (Chofer 2)	Meses	9	2,000.00	35,200.00	0.00	0.00	0.00	2,000.00	4,000.00	4,000.00	4,600.00	4,000.00	4,000.00	4,000.00	4,000.00	4,600.00
	Servicio de Secretaria II	Meses	8	2,000.00	16,000.00					2,000.00	2,000.00	2,000.00	2,000.00	2,000.00	2,000.00	2,000.00	2,000.00
	Chofer II	Meses	9	2,000.00	18,000.00				2,000.00	2,000.00	2,000.00	2,000.00	2,000.00	2,000.00	2,000.00	2,000.00	2,000.00
	Aguinaldo (3 CAS julio - diciembre)	Meses	2	600.00	1,200.00							600.00					600.00
2.3.2 8.1 2	CONTRIBUCIONES A ESSALUD DE C.A.S.	Meses	9	98.60	1,700.00	0.00	0.00	0.00	100.00	200.00	200.00	200.00	200.00	200.00	200.00	200.00	200.00
	Secretaria II	Meses	8	100.00	800.00					100.00	100.00	100.00	100.00	100.00	100.00	100.00	100.00
	Chofer II	Meses	9	100.00	900.00				100.00	100.00	100.00	100.00	100.00	100.00	100.00	100.00	100.00
2.3.2 1.2 1	PASAJES Y GASTOS DE TRANSPORTE	Servicio			1,350.00				123.00	360.00	60.00	72.00	0.00	30.00	300.00	300.00	105.00
2.3.2 1.2 2	VIATICOS Y ASIGNACIONES POR COMISION DE SERVICIO		12		9,600.00	800.00	800.00	800.00	800.00	800.00	800.00	800.00	800.00	800.00	800.00	800.00	800.00
	Viajes a Provincias	Dias	48	175.00	8,400.00	700.00	700.00	700.00	700.00	700.00	700.00	700.00	700.00	700.00	700.00	700.00	700.00
	Viajes dentro de la provincia	Dias	12	100.00	1,200.00	100.00	100.00	100.00	100.00	100.00	100.00	100.00	100.00	100.00	100.00	100.00	100.00
2.3.1 3.1 1	COMBUSTIBLES Y CARBURANTES	Galones	600	15.00	9,000.00	750.00	750.00	750.00	750.00	750.00	750.00	750.00	750.00	750.00	750.00	750.00	750.00
2.3.1 5.4 1	ELECTRICIDAD, ILUMINACION Y ELECTRONICA	Pieza	10	50.00	500.00		100.00		100.00		100.00		100.00		100.00		
2.3.1 6.1 99	OTROS ACCESORIOS Y REPUESTOS	Mes	7	50.00	350.00	50.00	50.00	50.00	50.00	50.00	50.00	50.00					
2.3.1 11.1 1	PARA EDIFICIOS Y ESTRUCTURAS	Mes	12	100.00	1,200.00	100.00	100.00	100.00	100.00	100.00	100.00	100.00	100.00	100.00	100.00	100.00	100.00
2.3.1 11.1 2	PARA VEHICULOS	Mes	12	200.00	2,400.00	200.00	200.00	200.00	200.00	200.00	200.00	200.00	200.00	200.00	200.00	200.00	200.00
2.3.1 99.1 99	OTROS BIENES	Mes	12	200.00	2,400.00	200.00	200.00	200.00	200.00	200.00	200.00	200.00	200.00	200.00	200.00	200.00	200.00
2.3.2 4.1 1	DE EDIFICACIONES, OFICINAS Y ESTRUCTURAS	Servicio	1	5,000.00	5,000.00		2,500.00				2,500.00						
2.3.2 4.1 5	DE MAQUINARIAS Y EQUIPOS	Mes	12	50.00	600.00	50.00	50.00	50.00	50.00	50.00	50.00	50.00	50.00	50.00	50.00	50.00	50.00
2.3.2 4.1 99	DE OTROS BIENES Y ACTIVOS	Mes	12	50.00	600.00	50.00	50.00	50.00	50.00	50.00	50.00	50.00	50.00	50.00	50.00	50.00	50.00
2.3.2 6.1 2	GASTOS NOTARIALES	Mes	12	80.00	960.00	80.00	80.00	80.00	80.00	80.00	80.00	80.00	80.00	80.00	80.00	80.00	80.00
					90,519.00	**6,630.00**	**10,689.00**	**6,630.00**	**6,953.00**	**7,190.00**	**9,490.00**	**7,502.00**	**6,880.00**	**6,810.00**	**7,180.00**	**7,080.00**	**7,485.00**
Actividad:	**Coordinar con el Gobierno Nacional y Gobiernos Locales la implementación de políticas gubernamentales en el ámbito regional y promover la suscripción de convenios y contratos interinstitucionales**																
2.3.1 5.1 2	PAPELERIA EN GENERAL, UTILES Y MATERIALES DE OFICINA				1,826.00	0.00	1,826.00	0.00	0.00	0.00	0.00	0.00	0.00	0.00	0.00	0.00	0.00
	Papel bon de 80 gr. A4	Millar	10	33.00	330.00		330.00										
	Sobres manila tamaño ofical	Unidad	200	0.40	80.00		80.00										
	Resaltador	Caja	2	15.00	30.00		30.00										
	Cinta de Embalaje	Unidad	24	1.50	36.00		36.00										
	CD Regravable	Cono	2	100.00	200.00		200.00										
	Toner para Fax Panasonic Kx FL 402	Unidad	5	180.00	900.00		900.00										
	Toner Impresora HP Laser Jet 1200	Unidad	4	250.00	250.00		250.00										
2.3.2 2.3 1	CORREOS Y SERVICIOS DE MENSAJERIA	Servicio	540	5.00	2,700.00	225.00	225.00	225.00	225.00	225.00	225.00	225.00	225.00	225.00	225.00	225.00	225.00
2.3.2 7.11 99	SERVICIOS DIVERSOS		24,000	0.10	2,400.00	200.00	200.00	200.00	200.00	200.00	200.00	200.00	200.00	200.00	200.00	200.00	200.00
	Fotocopiado	Copias	24,000	0.10	2,400.00	200.00	200.00	200.00	200.00	200.00	200.00	200.00	200.00	200.00	200.00	200.00	200.00
2.3.2 1.2 2	VIATICOS Y ASIGNACIONES POR COMISION DE SERVICIO				8,850.00	737.50	737.50	737.50	737.50	737.50	737.50	737.50	737.50	737.50	737.50	737.50	737.50
	Viajes fuera de la región	Dias		250.00	4,500.00	375.00	375.00	375.00	375.00	375.00	375.00	375.00	375.00	375.00	375.00	375.00	375.00

GOBIERNO REGIONAL HUANCAVELICA — V° B° — ECON. MAXIMO MARINO REQUENA CAPACLLA GERENTE REGIONAL DE DESARROLLO ECONOMICO

GOBIERNO REGIONAL HUANCAVELICA — GERENCIA REGIONAL INFRAESTRUCTURA — V° B° — Ing. Guillermo Quispe Torres

GOBIERNO REGIONAL HUANCAVELICA — GERENCIA REGIONAL PLANEAM. PRES. ACOND. TERRITORIAL

GOBIERNO REGIONAL HUANCAVELICA — GERENCIA — V°B° — Ing. Andres Suárez Gonzales

	Viajes a Provincias	Dias	18	175.00	3,150.00	262.50	262.50	262.50	262.50	262.50	262.50	262.50	262.50	262.50	262.50	262.50	262.50
	Viajes dentro de la provincia	Dias	12	100.00	1,200.00	100.00	100.00	100.00	100.00	100.00	100.00	100.00	100.00	100.00	100.00	100.00	100.00
2.3.1 3.1 1	COMBUSTIBLES Y CARBURANTES	Galones	1,000	15.00	15,000.00	1,250.00	1,250.00	1,250.00	1,250.00	1,250.00	1,250.00	1,250.00	1,250.00	1,250.00	1,250.00	1,250.00	1,250.00
2.3.1 1.1 1	ALIMENTOS Y BEBIDAS PARA CONSUMO HUMANO	Global	1	4,000.00	4,000.00		1,000.00			1,000.00		1,000.00			1,000.00		
2.3.2 2.4 1	SERVICIO DE PUBLICIDAD	Global	1	500.00	500.00		500.00										
2.3.2 2.4 3	SERVICIOS DE IMAGEN INSTITUCIONAL	Global	1	1,000.00	1,000.00		500.00			500.00							
2.3.2 2.4 4	SERVICIO DE IMPRESIONES, ENCUADERNACION Y EMPASTADO	Global	1	1,000.00	1,000.00		500.00			500.00							
					37,276.00	**2,412.50**	**6,738.50**	**2,412.50**	**2,412.50**	**4,412.50**	**2,412.50**	**3,412.50**	**2,412.50**	**2,412.50**	**3,412.50**	**2,412.50**	**2,412.50**
Actividad:	**Asistir oficialmente a ceremonias, actos protocolares, reuniones y demás eventos de coordinación a nivel nacional, regional y local entre entidades públicas y/o privadas sobre los temas de interés institucional**																
2.3.2 1.2 2	VIATICOS Y ASIGNACIONES POR COMISION DE SERVICIO				13,500.00	1,125.00	1,125.00	1,125.00	1,125.00	1,125.00	1,125.00	1,125.00	1,125.00	1,125.00	1,125.00	1,125.00	1,125.00
	Viajes fuera de la región	Dias	24	250.00	6,000.00	500.00	500.00	500.00	500.00	500.00	500.00	500.00	500.00	500.00	500.00	500.00	500.00
	Viajes a Provincias	Dias	36	175.00	6,300.00	525.00	525.00	525.00	525.00	525.00	525.00	525.00	525.00	525.00	525.00	525.00	525.00
	Viajes dentro de la provincia	Dias	12	100.00	1,200.00	100.00	100.00	100.00	100.00	100.00	100.00	100.00	100.00	100.00	100.00	100.00	100.00
2.3.1 3.1 1	COMBUSTIBLES Y CARBURANTES	Galones	1,000	15.00	15,000.00	1,250.00	1,250.00	1,250.00	1,250.00	1,250.00	1,250.00	1,250.00	1,250.00	1,250.00	1,250.00	1,250.00	1,250.00
2.3.1 99.1 4	SIMBOLOS, DISTINTIVOS Y CONDECORACIONES	Unidad	1	2,000.00	2,000.00		500.00			500.00			500.00			500.00	
					30,500.00	**2,375.00**	**2,875.00**	**2,375.00**	**2,375.00**	**2,875.00**	**2,375.00**	**2,375.00**	**2,875.00**	**2,375.00**	**2,375.00**	**2,875.00**	**2,375.00**
TOTAL					**400,000.00**	**32,107.50**	**76,288.50**	**24,607.50**	**24,930.50**	**41,125.50**	**27,467.50**	**26,779.50**	**34,024.50**	**26,578.50**	**26,157.50**	**34,170.50**	**25,762.50**

5.1.2. VICEPRESIDENCIA REGIONAL

Part. Espec.	Descripción	U.M.	Cantidad	P. Unitario	Total	Ene	Feb	Mar	Abr	May	Jun	Jul	Ago	Set	Oct	Nov	Dic
Actividad:	**IMPULSAR EL DESARROLLO Y EL AVANCE DE LAS OBRAS MEDIANTE EL SEGUIMIENTO Y MONITOREO.**																
2.3.1.5.1.2.	PAPELERIA EN GENERAL , UTILES Y MATERIALES DE OFICINA				441.00	235.50	0.00	0.00	25.00	0.00	0.00	180.50	0.00	0.00	0.00	0.00	0.00
	Papel bon de 80 gr. A4	Millar	3	37.00	111.00	55.50						55.50					
	UHU stic - lapiz adhesivo	barra	10	5.00	50.00	25.00			25.00								
	Lapiceros Tinta seca punta fina	Caja	2	15.00	30.00	30.00											
	Toner para impresora HP laser Jet 1200	Toner	1	250.00	250.00	125.00						125.00					
2.3.2 1.2 1	PASAJES Y GASTOS DE TRANSPORTE	Servicio	12	0.00	880.00	160.00	80.00		80.00	160.00	80.00		80.00		80.00	80.00	80.00
2.3.2.1.2.2	VIATICOS Y ASIGNACIONES POR C.S	Servicio			4,228.00	355.00	250.00	355.00	250.00	556.00	500.00	301.00	430.00	551.00	430.00	250.00	0.00
	Viajes fuera de la región 1 per. x 2 dias cada viaje(Vicepresidente)	Dias	9	250.00	2,250.00		250.00		250.00	250.00	500.00		250.00	250.00	250.00	250.00	
	Viajes fuera de la región 1 per. x 2 dias cada viaje(Pers. Adm)	Dias	5	180.00	900.00	180.00		180.00		180.00			180.00		180.00		
	Viajes Provincias 1 per. x 2 dias cada viaje(Vicepresidente)	Dias	4	175.00	700.00	175.00		175.00				175.00		175.00			
	Viajes Provincias 1 per. x 2 dias cada viaje(Personal Adm.)	Dias	3	126.00	378.00					126.00		126.00		126.00			
2.3.1.3.1.1	PETROLEO DIESEL	Galones	500	12.00	6,000.00	500.00	500.00	500.00	500.00	500.00	500.00	500.00	500.00	500.00	500.00	500.00	500.00
2.3.2.7.11.99	COPIAS FOTOSTATICAS	Copias	1,200	0.10	120.00	10.00	10.00	10.00	10.00	10.00	10.00	10.00	10.00	10.00	10.00	10.00	10.00
2.3.2 6.3.3	SEGURO OBLIGATORIO ACCIDENTES DE TRANSITO (SOAT)	Global	1	500.00	500.00		500.00										
2.3.2.8.1.1.	CAS - CHOFER	Meses			18,600.00	1,500.00	1,500.00	1,500.00	1,500.00	1,500.00	1,500.00	1,800.00	1,500.00	1,500.00	1,500.00	1,500.00	1,800.00
	Sueldo Chofer CAS	Meses	12	1,500.00	18,000.00	1,500.00	1,500.00	1,500.00	1,500.00	1,500.00	1,500.00	1,500.00	1,500.00	1,500.00	1,500.00	1,500.00	1,500.00
	Aguinaldo Chofer	Meses	2	300.00	600.00							300.00					300.00
2.3.2.8.1.2.	CONTRIBUCIONES A ESSALUD DE C.A.S.	Meses	12	100.00	1,200.00	100.00	100.00	100.00	100.00	100.00	100.00	100.00	100.00	100.00	100.00	100.00	100.00
2.3.1.6.1.1.	REPUESTOS Y ACCES. DE VEHICULO	Repuestos	3	1,000.00	2,685.00			1,000.00				1,000.00				685.00	
2.3.1.3.1.3	LUBRICANTES, GRASAS Y AFINES	Meses	12	82.00	984.00	82.00	82.00	82.00	82.00	82.00	82.00	82.00	82.00	82.00	82.00	82.00	82.00
2.3.1.5.4.1	ELECTRICIDAD, ILUMINACION Y ELECTRONICA	Meses	12	25.42	305.00	25.42	25.42	25.42	25.42	25.42	25.42	25.42	25.42	25.42	25.42	25.42	25.42
2.3.1.6.1 99	OTROS ACCESORIOS Y REPUESTOS	Meses	12	34.50	414.00	34.50	34.50	34.50	34.50	34.50	34.50	34.50	34.50	34.50	34.50	34.50	34.50
2.3.1 11.1 1	PARA EDIFICIOS Y ESTRUCTURAS	Meses	12	33.67	404.00	33.67	33.67	33.67	33.67	33.67	33.67	33.67	33.67	33.67	33.67	33.67	33.67
2.3.1 11.1 2	PARA VEHICULOS	Meses	12	51.33	616.00	51.33	51.33	51.33	51.33	51.33	51.33	51.33	51.33	51.33	51.33	51.33	51.33
2.3.1 11.1 5	OTROS MATERIALES DE MANTENIMIENTO	Meses	12	24.67	296.00	24.67	24.67	24.67	24.67	24.67	24.67	24.67	24.67	24.67	24.67	24.67	24.67
2.3.1 99.1 99	OTROS BIENES	Meses	12	82.00	984	82	82	82	82	82	82	82	82	82	82	82	82
2.3.2 4.1 1	DE EDIFICACIONES, OFICINAS Y ESTRUCTURAS	Meses	12	43.17	518.00	43.17	43.17	43.17	43.17	43.17	43.17	43.17	43.17	43.17	43.17	43.17	43.17
2.3.2 4.1 3	DE VEHICULOS	Meses	12	82.00	984.00	82.00	82.00	82.00	82.00	82.00	82.00	82.00	82.00	82.00	82.00	82.00	82.00
2.3.2 4.1 5	DE MAQUINARIAS Y EQUIPOS	Meses	12	17.17	206.00	17.17	17.17	17.17	17.17	17.17	17.17	17.17	17.17	17.17	17.17	17.17	17.17
2.3.2 4.1 99	DE OTROS BIENES Y ACTIVOS	Meses	12	17.28	207.40	17.28	17.28	17.28	17.28	17.28	17.28	17.28	17.28	17.28	17.28	17.28	17.28
					40,572.40	**3,353.70**	**3,433.20**	**3,958.20**	**2,958.20**	**3,319.20**	**3,183.20**	**4,384.70**	**3,113.20**	**3,154.20**	**3,113.20**	**3,618.20**	**2,983.20**
Actividad:	**SEGUIMIENTO Y MONITOREO DE LA ELABORACION Y APROBACION DE PERFILES Y EXPEDIENTES TECNICOS.**																
2.3.1.5.1.2.	PAPELERIA EN GENERAL , UTILES Y MATERIALES DE OFICINA				587.00	36.50	136.00	260.50	0.00	87.00	19.00	0.00	48.00	0.00	0.00	0.00	0.00
	Papel bon de 80 gr. A4	Millar	2	37.00	74.00		37.00			37.00							
	Post it stick x 5 bloques	paquete	2	19.00	38.00		19.00				19.00						
	Sobres manila tamaño ofical	Unidad	100	0.50	50.00		25.00			25.00							
	Sobre manila doble oficio	Unidad	50	1.00	50.00		25.00			25.00							
	Sobres manila tamaño A4	Unidad	50	0.50	25.00	12.50		12.50									
	Resaltador faber castel color amarillo	Caja	1	15.00	15.00		15.00										
	Cinta de Embalaje	Unidad	6	2.50	15.00		15.00										
	CD'S marca Imation	Cono	2	48.00	96.00			48.00					48.00				
	Cuaderno de Actas de 400 hojas	Unidad	2	12.00	24	24											
	Toner impresora HP Laser Jet 1200	Unidad	1	200.00	200.00			200.00									
2.3.2.2.3.1	MESAJERIA	Serv.	24	5.00	120.00	10.00	10.00	10.00	10.00	10.00	10.00	10.00	10.00	10.00	10.00	10.00	10.00
2.3.2.7.11.99	COPIAS FOTOSTATICAS	Copias	600	0.10	60.00	5.00	5.00	5.00	5.00	5.00	5.00	5.00	5.00	5.00	5.00	5.00	5.00
2.3.2.2.2	SERVICIO TELEFONIA E INTERNET	Servicio	12	350.00	4,200.00	350.00	350.00	350.00	350.00	350.00	350.00	350.00	350.00	350.00	350.00	350.00	350.00
2.3.2 2.2 2	SERVICIO DE TELEFONIA FIJA	Mes	12	50.00	600.00	50.00	50.00	50.00	50.00	50.00	50.00	50.00	50.00	50.00	50.00	50.00	50.00
2.3.2 2.2.1	SERVICIO DE TELEFONIA MOVIL	Mes	12	100.00	1,200.00	100.00	100.00	100.00	100.00	100.00	100.00	100.00	100.00	100.00	100.00	100.00	100.00
2.3.2 2.2 3	SERVICIO DE INTERNET	Mes	12	200.00	2,400.00	200.00	200.00	200.00	200.00	200.00	200.00	200.00	200.00	200.00	200.00	200.00	200.00
					4,967.00	**401.50**	**501.00**	**625.50**	**365.00**	**452.00**	**384.00**	**365.00**	**413.00**	**365.00**	**365.00**	**365.00**	**365.00**
Actividad:	**REPRESENTAR OFICIALMENTE AL PRESIDENTE REGIONAL EN CEREMONIAS Y EVENTOS DE COORDINACION Y DEMAS ACTOS PROTOCOLARES A NIVEL NACIONAL.**																
2.3.1.5.1.2.	PAPELERIA EN GENERAL , UTILES Y MATERIALES DE OFICINA				339.00	5.00	0.00	287.00	5.00	0.00	0.00	42.00	0.00	0.00	0.00	0.00	0.00
	Papel bon de 80 gr. A4	Millar	2	37.00	74.00			37.00				37.00					
	UHU stic - lapiz adhesivo	Barra	6	2.50	15.00	5.00			5.00			5.00					
	Toner Impresora HP Laser Jet 1200	Unidad	1	250.00	250.00			250.00									
2.3.2.7.11.99	COPIAS FOTOSTATICAS	Copias	600	0.10	60.00	5.00	5.00	5.00	5.00	5.00	5.00	5.00	5.00	5.00	5.00	5.00	5.00
2.3.2 1.2 1	PASAJES Y GASTOS DE TRANSPORTE	Servicio	5	80.00	400.00	0.00	0.00	80.00	0.00	80.00	0.00	80.00	0.00	80.00		80.00	
2.3.2.1.2.2	VIATICOS Y ASIGNACIONES POR C.S				5,244.00	675.00	250.00	731.00	500.00	376.00	250.00	731.00	250.00	731.00	500.00	0.00	250.00
	Viajes fuera de la Región 1 per. x 2 dias cada viaje(Vicepresidente)	Dias	14	250.00	3,500.00	500.00	250.00	250.00	500.00	250.00	250.00	250.00	250.00	250.00	500.00		250.00
	Viajes fuera de la Región 1 per. x 2 dias cada viaje(Per.Adm))	Dias	3	180.00	540.00			180.00				180.00		180.00			

GOBIERNO REGIONAL Vº Bº ECON. MAXIMO MARINO REQUEJO APACELLA GERENTE REGIONAL DE DESARROLLO ECONÓMICO HUANCAVELICA

GOBIERNO REGIONAL DE HVCA GERENCIA REGIONAL INFRAESTRUCTURA Vº Bº Ing. Guillermo Quispe Torres

GOBIERNO REGIONAL PLANEAM. PRES. ACOND. TERR. SUB GERENCIA DE PLANEAMIENTO ESTADISTICA Y ACONDICIONAMIENTO TERRITORIAL

GOBIERNO REGIONAL HUANCAVELICA Vº Bº Ing. Rodan Suárez Gonzales

	Viajes Provincias 1 per. x 2 dias cada viaje(Vicepresidente)	Días	4	175.00	700.00	175.00	0.00	175.00				175.00		175.00				
	Viajes Fuera de la Región 1 per. x 2 dias cada viaje(Pers. Adm)	Días	4	126.00	504.00			126.00		126.00		126.00		126.00				
2.3.1.3.1.1	PETROLEO DIESEL	Galones	375	12.00	4,500.00	500.00	500.00	500.00	500.00	500.00	500.00	500.00	500.00	500.00				
					10,543.00	1,185.00	755.00	1,603.00	1,010.00	961.00	755.00	1,358.00	755.00	1,316.00	505.00	85.00	255.00	
Actividad:	**ATENCION EFICIENTE Y TRANSPARENTE COMO ENCARGADO DEL DESPACHO DE LA PRESIDENCIA REGIONAL, DESPACHO Y TRAMITE DE DOCUMENTOS DE VPR.**																	
2.3.1.5.1.2.	PAPELERIA EN GENERAL , UTILES Y MATERIALES DE OFICINA				1,221.00	363.00	205.50	206.00	326.00	5.50	60.00	30.00	25.00	0.00	0.00	0.00	0.00	
	Papel bon de 80 gr. A4	Millar	4	37.00	148.00		74.00	74.00										
	Borrador Mixto Tamaño grande	Unidad	5	0.50	2.50		2.50											
	Lapicero Pilot tinta seca color azul x 12	Caja	1	20.00	20.00	20.00												
	Lapicero Pilot tinta liquida color azul x 12	Caja	4	25.00	100.00	25.00		25.00			25.00		25.00					
	Lapicero Pilot tinta liquida color rojo x 12	Caja	1	25.00	25.00	25.00												
	Lapicero Pilot tinta liquida color negro x 12	Caja	2	25.00	50.00	25.00		25.00										
	Clips m/Wingo	Caja	6	0.50	3.00	1.00		1.00	1.00									
	Lapiz mongol HB N° 02	Caja	2	15.00	30.00	15.00		15.00										
	Plumones gruesos	Caja	2	15.00	30.00			15.00				15.00						
	Corta papeles	Unidad	1	4.00	4.00			4.00										
	Corrector Tipo lapicero m/artesco	Unidad	6	3.00	18.00	12.00		6.00										
	UHU SCH 40 gr.	Unidad	2	9.00	18.00		18.00											
	Cinta de Embalaje m/Pegafan	Unidad	17	1.50	25.50	10.00		10.00		5.50								
	Caja de CD Rom	Caja	1	15.00	15.00		15.00											
	Cuaderno Tipo espiral de 200 hojas tamaño carta	Unidad	10	10.00	100.00	60.00		20.00			20.00							
	Cinta adhesiva transparente 1" x 72" yardas	Unidad	4	4.00	16.00	8.00		8.00										
	Micas tamaño A4	Unidad	30	1.00	30.00	15.00					15.00							
	Folder manila tamaño oficial	Unidad	50	0.35	17.50	17.50												
	Sobres manila tamaño oficial	Unidad	50	0.30	15.00	15.00												
	Archivadores de Palanca	Unidad	25	3.60	90.00	90.00												
	Fastener Wingo x 50 unidades	Caja	2	5.00	10.00		5.00		5.00									
	Grapas m/Rapid	Caja	2	5.00	10.00		5.00		5.00									
	Resaltador faber castel color amarillo	Caja	2	15.00	30.00		15.00					15.00						
	Cartulina color celeste	Pliego	25	0.50	12.50	12.50												
	Cuchilla para cortar papel tamaño grande	Unidad	4	1.50	6.00	3.00			3.00									
	Cinta Maskin de 1"x40yardas	Unidad	3	3.00	9.00	3.00	3.00		3.00									
	Portaminas m/Rotring con minas	Unidad	2	12.00	24.00		12.00		12.00									
	Plumon Indeleble color negro y marron	Unidad	5	3.00	15.00	6.00	3.00	3.00	3.00									
	Cola Sintetica -Pagafan pomo grande	Unidad	2	5.00	10.00		5.00		5.00									
	Papel lustre color celeste	Pliego	20	0.50	10.00		10.00											
	Post it stick x 5 bloques	Paquete	4	19.00	76.00		38.00		38.00									
	Thoner para impresora HP laser jet 1200	Unidad	1	251.00	251.00				251.00			0.00				0.00		
2.3.2.8.1.1.	CAS - SECRETARIA	Meses	12	1,500.00	18,600.00	1,500.00	1,500.00	1,500.00	1,500.00	1,500.00	1,500.00	1,800.00	1,500.00	1,500.00	1,500.00	1,500.00	1,800.00	
	Sueldo secretaria CAS	Meses	12	1,500.00	18,000.00	1,500.00	1,500.00	1,500.00	1,500.00	1,500.00	1,500.00	1,500.00	1,500.00	1,500.00	1,500.00	1,500.00	1,500.00	
	Aguinaldo secretaria CAS	Meses	2	300.00	600.00							300.00					300.00	
2.3.2.8.1.2.	CONTRIBUCIONES A ESSALUD DE C.A.S.	Meses	12	100.00	1,200.00	100.00	100.00	100.00	100.00	100.00	100.00	100.00	100.00	100.00	100.00	100.00	100.00	
2.3.2.8.1.1.	CAS - AUXILIAR	Meses	12	700.00	8,400.00	700.00	700.00	700.00	700.00	700.00	700.00	700.00	700.00	700.00	700.00	700.00	700.00	
2.3.2.8.1.2.	CONTRIBUCIONES A ESSALUD DE C.A.S.	Meses	12	63.00	756.00	63.00	63.00	63.00	63.00	63.00	63.00	63.00	63.00	63.00	63.00	63.00	63.00	
2.3.2.7.11.99	SERVICIOS DIVERSOS	Meses		206.00	1,681.60	150.00	102.00	40.00	90.00	90.00	90.00	90.00	205.92	205.92	205.92	205.92	205.92	
2.3.2.2.1.1	SERVICIO DE SUMINISTRO DE ENERGIA ELECTRICA	Varios	12	50.00	600.00	50.00	50.00	50.00	50.00	50.00	50.00	50.00	50.00	50.00	50.00	50.00	50.00	
2.3.2.2.1.2	SERVICIO DE AGUA Y DESAGUE	Varios	12	30.00	360.00	30.00	30.00	30.00	30.00	30.00	30.00	30.00	30.00	30.00	30.00	30.00	30.00	
2.3.2.2.2.2	SERVICIO DE TELEFONIA FIJA	Varios	12	200.00	2,400.00	200.00	200.00	200.00	200.00	200.00	200.00	200.00	200.00	200.00	200.00	200.00	200.00	
2.3.2.2.2.1	SERVICIO DE TELEFONIA MOVIL	Varios	12	250.00	3,000.00	250.00	250.00	250.00	250.00	250.00	250.00	250.00	250.00	250.00	250.00	250.00	250.00	
2.3.1.5.3.1	ASEO, LIMPIEZA Y TOCADOR	Global	1	150.00	150.00		150.00											
2.3.2.2.3.1	MESAJERIA	Serv.	68	7.00	476.00	39.67	39.67	39.67	39.67	39.67	39.67	39.67	39.67	39.67	39.67	39.67	39.67	
2.3.2.7.11.99	COPIAS FOTOSTATICAS	Copias	6,918	0.10	323.00	20.00	20.00	20.00	20.00	50.00	20.00	50.00	20.00	50.00	20.00	33.00		
2.3.2.7.3.1	REALIZADO POR PERSONAS JURIDICAS	Meses	1	450.00	450.00				450.00									
2.3.1.1.1.1	ALIMENTOS Y BEBIDAS	Unidad	6,918	0.10	300.00	0.00	0.00	0.00	150.00	0.00	0.00	0.00	0.00	150.00	0.00	0.00	0.00	
					39,917.60	3,465.67	3,410.17	3,198.67	3,968.67	3,078.17	3,102.67	3,402.67	3,183.59	3,338.59	3,158.59	3,171.59	3,438.59	
TOTAL					**96,000.00**	**8,405.87**	**8,099.37**	**9,385.37**	**8,301.87**	**7,810.37**	**7,424.87**	**9,510.37**	**7,464.79**	**8,173.79**	**7,141.79**	**7,239.79**	**7,041.79**	

5.1.3. PROCURADURIA PUBLICA REGIONAL

Part. Espec.	Descripción	U.M.	Cantidad	P. Unitario	Total	Ene	Feb	Mar	Abr	May	Jun	Jul	Ago	Set	Oct	Nov	Dic
ACTIVIDAD :	**Gestión Administrativa - técnica y actualización de la base de datos de los procesos civiles, penales, arbirales, conciliaciones y otros de la Procuraduría Pública Regional.**																
2.3.1.5.1.2	Papelería en general, útiles y materiales de oficina				11,700.00	-	-	11,700.00	-	-	-	-	-	-	-	-	-
	Archivadores con palanca metálica	Unidad	35	3.20	112.00	-	-	112.00	-	-	-	-	-	-	-	-	-
	Cinta de embalaje	Unidad	20	3.30	66.00	-	-	66.00	-	-	-	-	-	-	-	-	-
	Cuchilla para cortar papel	Unidad	8	1.00	8.00	-	-	8.00	-	-	-	-	-	-	-	-	-
	Cinta Adhesiva Transparente	Unidad	13	1.60	20.80	-	-	20.80	-	-	-	-	-	-	-	-	-
	Clips de metal 33mm X 100	Caja	60	0.52	31.20	-	-	31.20	-	-	-	-	-	-	-	-	-
	Corrector liquido tipo lapicero	docena	4	16.00	64.00	-	-	64.00	-	-	-	-	-	-	-	-	-
	Cuaderno espiral A4 x 200 hojas	Unidad	20	9.70	194.00	-	-	194.00	-	-	-	-	-	-	-	-	-
	Engrapador de metal tipo alicate	Unidad	10	69.00	690.00	-	-	690.00	-	-	-	-	-	-	-	-	-
	Sujetador para papel tipo Fastener de metal X 50	Unidades	100	3.20	320.00	-	-	320.00	-	-	-	-	-	-	-	-	-
	Folderes manila A4 (paquete x 25 und)	paquete	100	4.20	420.00	-	-	420.00	-	-	-	-	-	-	-	-	-
	Grapas 26/6 x 5000	docena	5	3.40	17.00	-	-	17.00	-	-	-	-	-	-	-	-	-
	Goma liquida X 1 litro	Litro	10	8.80	88.00	-	-	88.00	-	-	-	-	-	-	-	-	-
	Bolígrafo (Lapiceros tinta liquida punta fina color azul)	Unidades	72	2.00	144.00		-	144.00	-	-	-	-	-	-	-	-	-
	Bolígrafo (Lapiceros tinta seca punta fina azul x 50 und	Caja	6	20.00	120.00	-	-	120.00	-	-	-	-	-	-	-	-	-
	Libro de Actas A4 rayado de 200 fojas	Unidad	5	8.00	40.00	-	-	40.00	-	-	-	-	-	-	-	-	-
	Libro de Actas A4 rayado de 400 fojas	Unidad	6	12.00	72.00	-	-	72.00	-	-	-	-	-	-	-	-	-
	Memoria Portatil USB 2GB	Unidad	2	30.00	60.00	-	-	60.00	-	-	-	-	-	-	-	-	-
	Papel bond A-4, 80 gr.	Millar	60	35.00	2,100.00	-	-	2,100.00	-	-	-	-	-	-	-	-	-
	Perforador de 2 espigas para 20 hojas	Unidad	8	20.00	160.00	-	-	160.00	-	-	-	-	-	-	-	-	-
	Papel lustre color celeste	Unidad	[illegible]	0.40	6.00	-	-	6.00	-	-	-	-	-	-	-	-	-

GOBIERNO REGIONAL HUANCAVELICA — V°B° — ECON. MAXIMO MARINO REQUENA PACELLA, GERENTE REGIONAL DE DESARROLLO ECONOMICO

GOBIERNO REGIONAL HUANCAVELICA — GERENCIA REGIONAL INFRAESTRUCTURA — V°B° — Ing. Guillermo Quispe Torres

GOBIERNO REGIONAL HUANCAVELICA — V°B° — Ing. Rodan Suárez Gonzales

GOBIERNO REGIONAL HUANCAVELICA — REG. PLANEAM. PRES. ACONDICIONAMIENTO TERRITORIAL — SUB GERENCIA DE PLANEAMIENTO, INVERSIONES ESTADISTICA Y ACONDICIONAMIENTO TERRITORIAL

	Plumones marcador de tinta al agua punta Gruesa color negro	Unidad	24	2.25	54.00	-	-	54.00	-	-	-	-	-	-	-	-	-
	Plumones marcador de tinta al agua punta Gruesa color azul	Unidad	24	2.25	54.00	-	-	54.00	-	-	-	-	-	-	-	-	-
	Notas autoadhesivas	Unidad	30	4.00	120.00	-	-	120.00	-	-	-	-	-	-	-	-	-
	Plumon Resaltador punta gruesa	Unidad	60	2.30	138.00	-	-	138.00	-	-	-	-	-	-	-	-	-
	Saca grapas de metal	Unidad	10	0.95	9.50	-	-	9.50	-	-	-	-	-	-	-	-	-
	Tijera de metal de 5 1/2	Unidad	10	1.50	15.00	-	-	15.00	-	-	-	-	-	-	-	-	-
	Tinta para tampon color azul	Unidad	5	1.60	8.00	-	-	8.00	-	-	-	-	-	-	-	-	-
	Tinta para tampon color negro	Unidad	5	2.50	12.50	-	-	12.50	-	-	-	-	-	-	-	-	-
	Sobre manila tamaño A-4 (paq. X 50)	Paquete	25	6.00	150.00	-	-	150.00	-	-	-	-	-	-	-	-	-
	Thoner para Impresora Hp Laser Jet 1020 (12A)	Unidad	16	221.00	3,536.00	-	-	3,536.00	-	-	-	-	-	-	-	-	-
	Thoner para Impresora Hp Laser Jet 1005 (35A)	Unidad	10	138.00	1,380.00	-	-	1,380.00	-	-	-	-	-	-	-	-	-
	Thoner para fotocopiadora Laser Jet Pro 400 MFP MA25 DN (80A)	Unidades	4	350.00	1,400.00	-	-	1,400.00	-	-	-	-	-	-	-	-	-
	Forro de plastico Tamaño oficio	Unidad	10	9.00	90.00	-		90.00	-	-	-	-	-	-			
2.3.1.5.3.1	Materiales de Aseo, Limpieza y Tocador				102.00			102.00	-	-	-	-	-	-	-	-	-
	Deodorizador de Ambiente en Spray x 360ml	Unidad	12	7.00	84.00			84.00						-			
	Franela	Metro	3	6.00	18.00			18.00						-			
2.3.2.2.1.1.	Servicio de suministro de energía eléctrica				1,800.00	150.00	150.00	150.00	150.00	150.00	150.00	150.00	150.00	150.00	150.00	150.00	150.00
	Servicio de suministro de energía eléctrica	Mes	12	150.00	1,800.00	150.00	150.00	150.00	150.00	150.00	150.00	150.00	150.00	150.00	150.00	150.00	150.00
2.3.2.2.1.2.	Servicio de agua y desagüe				360.00	30.00	30.00	30.00	30.00	30.00	30.00	30.00	30.00	30.00	30.00	30.00	30.00
	Servicio de agua y desagüe	Mes	12	30.00	360.00	30.00	30.00	30.00	30.00	30.00	30.00	30.00	30.00	30.00	30.00	30.00	30.00
2.3.2.2.2.1.	Servicio de Telefonía móvil				1,800.00	150.00	150.00	150.00	150.00	150.00	150.00	150.00	150.00	150.00	150.00	150.00	150.00
	Servicio de telefonía móvil	Mes	12	150.00	1,800.00	150.00	150.00	150.00	150.00	150.00	150.00	150.00	150.00	150.00	150.00	150.00	150.00
2.3.2.2.2.2.	Servicio de Telefonía fija				1,200.00	100.00	100.00	100.00	100.00	100.00	100.00	100.00	100.00	100.00	100.00	100.00	100.00
	Servicio de Telefonía fija (Incluye Internet)	Mes	12	100.00	1,200.00	100.00	100.00	100.00	100.00	100.00	100.00	100.00	100.00	100.00	100.00	100.00	100.00
2.3.2.2.3.1.	Correos y Servicios de Mensajería				3,000.00	250.00	250.00	250.00	250.00	250.00	250.00	250.00	250.00	250.00	250.00	250.00	250.00
	Servicios de correos y mensajería	Mes	12	250.00	3,000.00	250.00	250.00	250.00	250.00	250.00	250.00	250.00	250.00	250.00	250.00	250.00	250.00
2.3.2.5.1.1	ALQUILER DE INMUEBLE			-	8,000.00	-	-	1,600.00	1,600.00	1,600.00	1,600.00	1,600.00	-	-	-	-	-
	Alquiler de inmueble	Mes	5	1,600.00	8,000.00	-	-	1,600.00	1,600.00	1,600.00	1,600.00	1,600.00	-	-	-	-	-
2.3.2.8.1.1.	Contrato Administrativo de Servicios		12		47,200.00	4,400.00	4,400.00	4,200.00	4,200.00	4,200.00	4,200.00	5,400.00	3,000.00	3,000.00	3,000.00	3,000.00	4,200.00
	Asistente de Secretaria	Mes	12	1,200.00	14,400.00	1,200.00	1,200.00	1,200.00	1,200.00	1,200.00	1,200.00	1,200.00	1,200.00	1,200.00	1,200.00	1,200.00	1,200.00
	Asistente de Procuraduría	Mes	7	1,500.00	9,000.00	1,500.00	1,500.00	1,200.00	1,200.00	1,200.00	1,200.00	1,200.00	-	-	-	-	-
	Asistente Administrativo I	Mes	12	900.00	10,600.00	800.00	800.00	900.00	900.00	900.00	900.00	900.00	900.00	900.00	900.00	900.00	900.00
	Archivista	Mes	12	900.00	10,800.00	900.00	900.00	900.00	900.00	900.00	900.00	900.00	900.00	900.00	900.00	900.00	900.00
	Aguinaldo	Mes	2	1,200.00	2,400.00	-	-	-	-	-	-	1,200.00	-	-	-	-	1,200.00
2.3.2.8.1.2	Contribuciones a Essalud de C.A.S.		12	362.00	4,344.00	362.00	362.00	362.00	362.00	362.00	362.00	362.00	362.00	362.00	362.00	362.00	362.00
2.3.2.8.1.1.	Contrato Administrativo de Servicios		1	-	-	-	-	-	-	-	-	-	-	-	-	-	-
	pago de vacaciones truncas	Mes	1	-	-	-	-	-	-	-	-	-	-	-	-	-	-
2.3.2.8.1.2	Contribuciones a Essalud de C.A.S.	Mes	1	-	-	-	-	-	-	-	-	-	-	-	-	-	-
2.3.2.7.11.99	Servicios Diversos				8,900.00	1,000.00	1,000.00	1,300.00	1,300.00	1,300.00	1,300.00	300.00	300.00	300.00	300.00	300.00	200.00
	Asistente Administrativo II	Mes	6	1,000.00	6,000.00	1,000.00	1,000.00	1,000.00	1,000.00	1,000.00	1,000.00	-	-	-	-	-	-
	Otros Servicios	Mes	10	-	2,900.00	-	-	300.00	300.00	300.00	300.00	300.00	300.00	300.00	300.00	300.00	200.00
2.3.2.7.3.1	CAPACITACION DE PERSONAL				3,000.00	-	-	300.00	300.00	300.00	300.00	300.00	300.00	300.00	300.00	300.00	300.00
	Capacitacion de personal	Mes	10	300.00	3,000.00	-	-	300.00	300.00	300.00	300.00	300.00	300.00	300.00	300.00	300.00	300.00
2.3.1.3.1.1.	COMBUSTIBLE	Mes	10	300.00	3,000.00	-	-	300.00	300.00	300.00	300.00	300.00	300.00	300.00	300.00	300.00	300.00
	Combustible				3,000.00	-	-	300.00	300.00	300.00	300.00	300.00	300.00	300.00	300.00	300.00	300.00
					94,406.00	**6,442.00**	**6,442.00**	**20,544.00**	**8,742.00**	**8,742.00**	**8,742.00**	**8,942.00**	**4,942.00**	**4,942.00**	**4,942.00**	**4,942.00**	**6,042.00**
ACTIVIDAD :	**Elaboración, absolución, apelación, contradicción, revisión y lectura, subanacion de escritos y otros actos procesales en los procesos civiles, constitucionales, tributarios, laborales, coactivos y contencioso administativo**																
2.3.2.1.2.1	Pasajes y Gastos de Transporte				240.00	-	-	60.00	-	60.00	60.00	-	-	60.00	-	-	-
	Pasajes por comision de servicio fuera del ambito de Hvca.	Viaje	4	60.00	240.00	-		60.00		60.00	60.00			60.00			-
2.3.2.1.2.2	Viáticos y Asignaciones por Comisión de Servicio				504.00	-	-	126.00	-	126.00	126.00	-	-	126.00	-	-	-
	Viáticos y asignaciones fuera del ambito de Huancavelica	Días	4	126.00	504.00	-		126.00		126.00	126.00			126.00			-
2.3.2.8.1.1.	Contrato Administrativo de Servicios		12	3,500.00	40,000.00	2,200.00	2,200.00	3,500.00	3,500.00	3,500.00	3,500.00	3,800.00	3,500.00	3,500.00	3,500.00	3,500.00	3,800.00
	Abogado Auxiliar 1	Mes	12	3,500.00	39,400.00	2,200.00	2,200.00	3,500.00	3,500.00	3,500.00	3,500.00	3,500.00	3,500.00	3,500.00	3,500.00	3,500.00	3,500.00
	Aguinaldo	Mes	2	300.00	600.00	-	-	-	-	-	-	300.00	-	-	-	-	300.00
2.3.2.8.1.2	CONTRIBUCIONES A ESSALUD DE C.A.S.		12	100.00	1,200.00	100.00	100.00	100.00	100.00	100.00	100.00	100.00	100.00	100.00	100.00	100.00	100.00
					41,944.00	**2,300.00**	**2,300.00**	**3,786.00**	**3,600.00**	**3,786.00**	**3,786.00**	**3,900.00**	**3,600.00**	**3,786.00**	**3,600.00**	**3,600.00**	**3,900.00**
ACTIVIDAD :	**Proyección, formulacion y seguimiento de denuncias penales ante el Ministerio Público.**																
2.3.2.1.2.1	Pasajes y Gastos de Transporte				1,800.00	-	-	140.00	140.00	140.00	140.00	140.00	140.00	240.00	240.00	240.00	240.00
	Pasajes por comision de servicio dentro del ambito de Hvca.				-	-	-	-	-	-	-	-	-	-	-	-	-
	Pasajes por comision de servicio fuera del ambito de Hvca.	Viaje	30	60.00	1,800.00	-	-	140.00	140.00	140.00	140.00	140.00	140.00	240.00	240.00	240.00	240.00
2.3.2.1.2.2	Viáticos y Asignaciones por Comisión de Servicio				3,780.00	-	-	378.00	378.00	378.00	378.00	378.00	378.00	378.00	378.00	378.00	378.00
	Viáticos y asignaciones dentro del ambito de Huancavelica				-	-	-	-	-	-	-	-	-	-	-	-	-
	Viáticos y asignaciones fuera del ambito de Huancavelica	Días	30	126.00	3,780.00	-	-	378.00	378.00	378.00	378.00	378.00	378.00	378.00	378.00	378.00	378.00
2.3.2.8.1.1.	Contrato Administrativo de Servicios		12	3,500.00	40,000.00	2,200.00	2,200.00	3,500.00	3,500.00	3,500.00	3,500.00	3,800.00	3,500.00	3,500.00	3,500.00	3,500.00	3,800.00
	Abogado Auxiliar 1	Mes	12	3,500.00	39,400.00	2,200.00	2,200.00	3,500.00	3,500.00	3,500.00	3,500.00	3,500.00	3,500.00	3,500.00	3,500.00	3,500.00	3,500.00
	Aguinaldo	Mes	2	300.00	600.00	-	-	-	-	-	-	300.00	-	-	-	-	300.00
2.3.2.8.1.2	Contribuciones a Essalud de C.A.S.		12	100.00	1,200.00	100.00	100.00	100.00	100.00	100.00	100.00	100.00	100.00	100.00	100.00	100.00	100.00
					46,780.00	**2,300.00**	**2,300.00**	**4,118.00**	**4,118.00**	**4,118.00**	**4,118.00**	**4,418.00**	**4,118.00**	**4,218.00**	**4,218.00**	**4,218.00**	**4,518.00**
ACTIVIDAD :	**Atención, Investigación y Seguimiento de procesos penales judicializados.**																
2.3.2.7.5.2	Practicante	Mes	12	150.00	1,800.00	150.00	150.00	150.00	150.00	150.00	150.00	150.00	150.00	150.00	150.00	150.00	150.00
					1,800.00	**150.00**	**150.00**	**150.00**	**150.00**	**150.00**	**150.00**	**150.00**	**150.00**	**150.00**	**150.00**	**150.00**	**150.00**
ACTIVIDAD :	**Evaluación, elaboración de escritos y participación en los procesos de concillación y arbitraje con terceros.**																
2.3.2.1.2.1	Pasajes y Gastos de Transporte				3,250.00	-	325.00	325.00	325.00	325.00	325.00	325.00	325.00	325.00	325.00	325.00	-
	Pasajes por comision de servicio dentro del ambito de Hyo.	Viaje	33	50.00	1,650.00	-	165.00	165.00	165.00	165.00	165.00	165.00	165.00	165.00	165.00	165.00	-
	Pasajes por comision de servicio lima	Viaje	16	100.00	1,600.00	-	160.00	160.00	160.00	160.00	160.00	160.00	160.00	160.00	160.00	160.00	-
2.3.2.1.2.2	Viáticos y Asignaciones por Comisión de Servicio				8,820.00	-	882.00	882.00	882.00	882.00	882.00	882.00	882.00	882.00	882.00	882.00	-
	Viáticos y asignaciones fuera del ambito de Huancavelica	Días	49	180.00	8,820.00	-	882.00	882.00	882.00	882.00	882.00	882.00	882.00	882.00	882.00	882.00	-
2.3.2.8.1.1.	Contrato Administrativo de Servicios		12	3,500.00	40,000.00	2,200.00	2,200.00	3,500.00	3,500.00	3,500.00	3,500.00	3,800.00	3,500.00	3,500.00	3,500.00	3,500.00	3,800.00
	Abogado Auxiliar	Mes	12	3,500.00	39,400.00	2,200.00	2,200.00	3,500.00	3,500.00	3,500.00	3,500.00	3,500.00	3,500.00	3,500.00	3,500.00	3,500.00	3,500.00
	Aguinaldo	Mes	2	300.00	600.00	-	-	-	-	-	-	300.00	-	-	-	-	300.00
2.3.2.8.1.2	Contribuciones a Essalud de C.A.S.		12	100.00	1,200.00	100.00	100.00	100.00	100.00	100.00	100.00	100.00	100.00	100.00	100.00	100.00	100.00

GOBIERNO REGIONAL Vº Bº ECON. MÁXIMO MARINO REQUENA APACCLLA GERENTE REGIONAL DE DESARROLLO ECONÓMICO HUANCAVELICA

GOBIERNO REGIONAL DE HVCA. Vº Bº Ing. Guillermo Quispe Torres GERENCIA ... INFRAESTRUCTURA

GOBIERNO REGIONAL HUANCAVELICA Vº Bº

2.3.2 7.5 2	Practicante	Mes	12	150.00	1,800.00	150.00	150.00	150.00	150.00	150.00	150.00	150.00	150.00	150.00	150.00	150.00	150.00
					55,070.00	2,450.00	3,657.00	4,957.00	4,957.00	4,957.00	4,957.00	5,257.00	4,957.00	4,957.00	4,957.00	4,957.00	4,050.00
TOTAL					240,000.00	13,642.00	14,849.00	33,555.00	21,567.00	21,753.00	21,753.00	22,667.00	17,767.00	18,053.00	17,867.00	17,867.00	18,660.00

5.1.4. SECRETARIA GENERAL

Part. Espec.	Descripción	U.M.	Cantidad	P. Unitario	Total	Ene	Feb	Mar	Abr	May	Jun	Jul	Ago	Set	Oct	Nov	Dic
Actividad:	**Administración de la gestión documentaria**																
2.3.1 5.1 2	Toner HP Laser Jet P2035N (Proyectitas)	Unidad	5	250	1,250.00					625.00					625.00		
2.3.1 5.1 2	Toner HP Laser Jet 1018 (Asist. Sec.)	Unidad	3	215	645.00		645.00										
2.3.1 5.1 2	Toner HP Laser Jet P1005/P1006 35A (Mesa Part.)	Unidad	10	210	2,100.00		2,100.00										
2.3.1 5.1 2	Papel bon de 80 gr. A4	Millar	12	29	348.00		348.00										
2.3.1 5.1 2	Papel bon de 80 gr. Oficio	Millar	10	29	290.00		290.00										
2.3.1 5.1 2	Boligrafo tinta liquida Roler Gel 64 (Azul y Negro)	caja	10	38	380.00		380.00										
2.3.1 5.1 2	Tinta para tampon (azul, negro y rojo)	Unidad	3	2.5	7.50		7.50										
2.3.1 5.1 2	Engrampador tipo alicate - Rapid	Unidad	1	75	75.00		75.00										
2.3.1 5.1 2	Archivador de Carton con Palanca Lomo Ancho / Oficio	Unidad	12	5	60.00		60.00										
2.3.1 5.1 2	Nota Auto Adhesiva 3" x 3" (7.6 cm x 7.6 cm) aprox x 500 hojas-Post-it	Unidad	2	16	32.00		32.00										
2.3.1 5.1 2	papel lustre color celeste	Unidad	24	0.4	9.60		9.60										
2.3.1 5.1 2	Corrector tipo Lapicero Marca Artesco	Unidad	10	2.5	25.00		25.00										
2.3.1 5.1 2	Goma liquida x 200 ml	Unidad	3	2.5	7.50		7.50										
2.3.1 5.1 2	Papel bon de 75 gr. A4 color celeste	Millar	1	1	34.00		34.00										
2.3.1 5.1 2	Cinta Embalaje 2" x 55 Yd	Unidad	10	2.5	25.00		25.00										
2.3.1 5.1 2	Clip de metal chico N° 1 forrado con plastico x 100	Unidad	80	1.5	120.00		120.00										
2.3.1 5.1 2	Plumon indeleble punta delgada	Unidad	3	2.5	7.50		7.50										
2.3.1 5.1 2	Folder manila T/A-4	unidad	25	0.4	10.00		10.00										
2.3.1 5.1 2	Libro de actas empastado Rayado tamaño Oficio x 200 hojas	unidad	2	7.2	14.40		14.40										
2.3.1 5.1 2	Libro de actas empastado Rayado tamaño Oficio x 400 hojas	unidad	3	14.5	43.50		43.50										
2.3.1 5.1 2	Forro de Plastico Tamaño Oficio (Artescofan)	unidad	2	7	14.00		14.00										
2.3.1 5.1 2	Grapas 26/6 X 5000	Caja	10	3.2	32.00		32.00										
2.3.2 2.3 1	Correos y Servicios de Mensajeria	Mes	12	250	3,000.00	250.00	250.00	250.00	250.00	250.00	250.00	250.00	250.00	250.00	250.00	250.00	250.00
2.3.2 2.3 1	Correos y Servicios de Mensajeria (Para Devengado)	Mes		250	887.00	887.00											
2.3.2 2.2 3	Servicio de Internet	Meses	12	100	1,200.00	100.00	100.00	100.00	100.00	100.00	100.00	100.00	100.00	100.00	100.00	100.00	100.00
2.3.2 2.2 2	Servicio de telefonia fija.	Meses	12	220	2,640.00	220.00	220.00	220.00	220.00	220.00	220.00	220.00	220.00	220.00	220.00	220.00	220.00
2.3.2 2.1 1	Servicio de suministro de energia electrica	Meses	12	150	1,800.00	150.00	150.00	150.00	150.00	150.00	150.00	150.00	150.00	150.00	150.00	150.00	150.00
2.3.2 2.1 2	Servicio de agua y desague	Meses	12	60	360.00	30.00	30.00	30.00	30.00	30.00	30.00	30.00	30.00	30.00	30.00	30.00	30.00
2.3.2 7.11 99	Servicios - Secretaria	Mes	2	1400	2,800.00	1,400.00	1,400.00										
2.3.2 8.1 1	Cas- Secretaria -	Meses	12	1400.00	14,600.00			1,400.00	1,400.00	1,400.00	1,400.00	1,700.00	1,400.00	1,400.00	1,400.00	1,400.00	1,700.00
2.3.2 8.1 2	Contribuciones a Essalud de Cas - 9% -				1,000.00			100.00	100.00	100.00	100.00	100.00	100.00	100.00	100.00	100.00	100.00
					33,817.00	**3,037.00**	**6,430.00**	**2,250.00**	**2,250.00**	**2,875.00**	**2,250.00**	**2,550.00**	**2,250.00**	**2,250.00**	**2,875.00**	**2,250.00**	**2,550.00**
Actividad:	**Coordinar el trámite documentario de las Unidades orgánicas del gobierno regional y de las gerencias Sub Regionales.**																
2.3.1 5.1 2	Papel bon de 80 gr. A4	Millar	17	29	493.00		493.00										
2.3.1 5.1 2	Toner para impresora HP laser Jet 1018	Und.	2	215	430.00		430.00										
2.3.2 1.2 2	Viaticos y Asignaciones por C/S	Dias	5	180	2,252.00				2,126.00						126.00		
2.3.2 1.2 1	Pasajes	Pasajes	5	53	265.00				53.00	53.00	53.00		53.00			53.00	
2.3.2 7.11 99	Servicios - Personal de Apoyo	Mes	1	1200	2,000.00	1000.00	1000.00										
2.3.2 8.1 1	Cas- Personal de Apoyo	Meses	12	1200	10,600.00			1000.00	1000.00	1000.00	1000.00	1300.00	1000.00	1000.00	1000.00	1000.00	1300.00
2.3.2 8.1 2	Contribuciones a Essalud de Cas - 9% -				1,000.00			100.00	100.00	100.00	100.00	100.00	100.00	100.00	100.00	100.00	100.00
					17,040.00	**1,000.00**	**1,923.00**	**1,100.00**	**3,279.00**	**1,153.00**	**1,153.00**	**1,400.00**	**1,153.00**	**1,100.00**	**1,226.00**	**1,153.00**	**1,400.00**
Actividad:	**Desarrollar y supervisar la aplicación de las normas Tecnicas.**																
2.3.2 1.2 2	Viaticos y Asignaciones por C/S	Dias	5	180	862.28				736.28						126.00		
2.3.2 1.2 1	Pasajes	Pasajes	5	53	265.00				53.00	53.00	53.00		53.00			53.00	
2.3.1 5.1 2	Toner para impresora HP laser Jet P 2035N	Und.	5	250	1,250.00		1,250.00										
2.3.2 7.11 99	Servicios - Abogado Auxiliar	Mes	1	1800	3,600.00	1,800.00	1,800.00										
2.3.2 8.1 1	Cas- Abogado Auxiliar	Meses	12	1800	18,600.00			1800.00	1800.00	1800.00	1800.00	2100.00	1800.00	1800.00	1800.00	1800.00	2100.00
2.3.2 8.1 2	Contribuciones a Essalud de Cas - 9% -				1,000.00			100.00	100.00	100.00	100.00	100.00	100.00	100.00	100.00	100.00	100.00
					25,577.28	**1,800.00**	**3,050.00**	**1,900.00**	**2,689.28**	**1,953.00**	**1,953.00**	**2,200.00**	**1,953.00**	**1,900.00**	**2,026.00**	**1,953.00**	**2,200.00**
Actividad:	**Atención y trámite documentario (mesa de partes)**																
2.3.1 5.1 2	Archivador de Carton con Palanca Lomo Ancho / Oficio	Unidad	12	5.00	60.00		60.00										
2.3.1 5.1 2	Perforador marca Artesco - mediano	Unidad	3	10	30.00		30.00										
2.3.1 5.1 2	Clips mariposa Tamaño mediano x 50 Unid	Caja	2	4	8.00		8.00										
2.3.1 5.1 2	Cuaderno de Cargo x 400 hojas	Unidad	4	4	16.00		16.00										
2.3.1 5.1 2	Tijera con mango de jebe	Unidad	2	10	20.00		20.00										
2.3.1 5.1 2	Cuchillas para cortar papel tamaño grande Layconsa	Unidad	6	1.5	9.00		9.00										
2.3.2 7.11 99	Servicios - Asistente Administrativo	Mes	1	1200	2,400.00	1200.00	1200.00										
2.3.2 8.1 1	Cas- Asistente Administrativo	Meses	12	1200	12,600.00			1200.00	1200.00	1200.00	1200.00	1500.00	1200.00	1200.00	1200.00	1200.00	1500.00
2.3.2 8.1 2	Contribuciones a Essalud de Cas - 9% -				1,000.00			100.00	100.00	100.00	100.00	100.00	100.00	100.00	100.00	100.00	100.00
2.3.1 5.1 2	Papel bon de 80 gr. A4	Millar	10	29	290.00		290.00										
2.3.1 5.1 2	Toner HP Laser Jet P2035N	Unidad	5	250	1,250.00	625.00							625.00				
					17,683.00	**1,825.00**	**1,633.00**	**1,300.00**	**1,300.00**	**1,300.00**	**1,300.00**	**1,600.00**	**1,925.00**	**1,300.00**	**1,300.00**	**1,300.00**	**1,600.00**
Actividad:	**Proyectar Resoluciones Gerenciales y Ejecutivas del Gobierno Regional de Huancavelica.**																
2.3.1 5.1 2	Papel Bond de 80 gr. A4	Millar	17	29	493.00		493.00										
2.3.2 2.4 1	Publicacion en Diarios Correo		25	120	3,000.00					375.00	375.00	375.00	375.00	375.00	375.00	375.00	375.00
2.3.2 2.4 1	Publicacion en Diarios Oficial El Peruano		10	393 6	3,936.00					492.00	492.00	492.00	492.00	492.00	492.00	492.00	492.00
2.3.1 5.1 2	Toner para impresora HP laser Jet P2035N	Und.	5	250	1,250.00		1,250.00										
2.3.2 7.11 99	Servicios Diversos (Fotocopias de documentos)	Unidad	4500	0.8	3,600.00	300.00	300.00	300.00	300.00	300.00	300.00	300.00	300.00	300.00	300.00	300.00	300.00
2.3.2 7.11 99	Pago por servicios de Terceros (Para considerar en devengado)	unidad	1	2000	2,000.00	2,000.00											
2.3.2 7.11 99	Servicios - Proyectista de Resoluciones	mes	1	2000	4,000.00	2,000.00	2,000.00										
2.3.2 8.1 1	CAS- Profesional Proyectista de Resoluciones	Mes	12	2000	20,600.00			2,000.00	2,000.00	2,000.00	2,000.00	2,300.00	2,000.00	2,000.00	2,000.00	2,000.00	2,300.00
2.3.2 8.1 2	Contribuciones a Essalud de Cas - 9%	Mes	12	100	1,000.00			100.00	100.00	100.00	100.00	100.00	100.00	100.00	100.00	100.00	100.00
					39,879.00	**4,300.00**	**4,043.00**	**2,400.00**	**2,400.00**	**3,267.00**	**3,267.00**	**3,567.00**	**3,267.00**	**3,267.00**	**3,267.00**	**3,267.00**	**3,567.00**
Actividad:	**Proyectar convenios y addendas de convenios.**																

2.3.1.5.1.2	Resaltador en dif. Colores x10 Unid	Unidad	10	2.5	25.00			25.00									
2.3.1.5.1.2	Sobre Manila T/Oficio	Ciento	1	20	20.00		20.00										
2.3.1.5.1.2	Sobre Manila T/ A-4	Ciento	3	20	60.00		60.00										
2.3.1.5.1.2	Toner para impresora HP laser Jet P2035N	Unidad	2	250	500.00		500.00										
2.3.1.5.1.2	Papel Bond 80 gramos A4	Millar	10	29	290.00					290.00							
2.3.1.5.1.2	Papel Bond 80 gramos tamaño Oficio	Millar	10	29	290.00					290.00							
2.3.1.5.1.2	Cartulina Simple 150 gr. De 50 cm x 65 cm color celeste	Unidad	50	0.5	25.00					25.00							
2.3.1.5.1.2	Grapas 26/6 x 5000	Cajas	10	2	20.00					20.00							
2.3.1.5.1.2	Corrector Liquido Color Blanco Tipo Lapicero	Unidad	6	2.5	15.00					15.00							
2.3.1.5.1.2	Archivador de Carton con Palanca Lomo Ancho / Oficio	Unidad	10	5	50.00					50.00							
2.3.1.5.1.2	Archivador de Carton con Palanca Lomo Ancho / Pequeño	Unidad	12	4	48.00					48.00							
2.3.1.5.1.2	Forro de Plastico Tamaño Oficio (Artescofan)	Unidad	5	7	35.00					35.00							
2.3.1.5.1.1	USB 08 GB	Unidad	5	35	175.00		175.00										
2.3.2.7.11.99	Servicios Diversos (Fotocopias de documentos)	Unidad	4500	0.8	3,600.00	300.00	300.00	300.00	300.00	300.00	300.00	300.00	300.00	300.00	300.00	300.00	300.00
2.3.2.7.11.99	Servicios Diversos (Pago de fotocopias para devengado)	Unidad	10634	0.08	850.72	850.72											
					6,003.72	1,150.72	1,055.00	325.00	300.00	1,073.00	300.00	300.00	300.00	300.00	300.00	300.00	300.00
TOTAL					140,000.00	13,112.72	18,134.00	9,275.00	12,218.28	11,621.00	10,223.00	11,617.00	10,848.00	10,117.00	10,994.00	10,223.00	11,617.00

5.1.4.1. ARCHIVO CENTRAL

Part. Espec.	Descripción	U.M.	Cantidad	P. Unitario	Total	Ene	Feb	Mar	Abr	May	Jun	Jul	Ago	Set	Oct	Nov	Dic
Actividad:	**Afianzar el programa de control de documentos del archivo central**																
2.3.1.5.1.2.	Papel bond de 80g. A4.	Millar	3	31.50	94.50	94.50											
2.3.1.5.1.2.	Bolígrafo (Lapicero) de Tinta Seca Punta Fina Azul	Empaque x 50	1	20.00	20.00	20.00											
2.3.1.5.1.2.	Cinta de Embalaje 2" x 55 yd	Unidad	10	3.30	33.00	33.00											
2.3.1.5.1.2.	Plumon Marcador de Tinta al Agua Punta Gruesa	Unidad	5	0.98	4.90		4.90										
2.3.1.5.1.2.	Engrapador grande de Oficina (200 hojas)	Unidad	1	78.00	78.00			78.00									
2.3.1.5.1.2.	Tijera de Metal de 7" con Mango de Plástico	Unidad	2	4.00	8.00		8.00										
2.3.1.5.1.2.	Grapas 26/6 x 1000	Unidad	15	0.95	14.25	9.50			4.75								
2.3.1.5.1.2.	Folder Manila Tamaño A4 x 25	Unidad	70	0.35	24.50	5.25				5.25	3.5	5.25		5.25			
2.3.1.5.1.2.	Sobre Manila tamaño A X 25	Unidad	70	0.35	24.50	5.25				5.25	3.5	5.25		5.25			
2.3.1.5.1.2.	Clip de Metal Chico Nº 1 x 100	Unidad	20	1.20	24.00	6.00			6.00			6.00		6.00			
2.3.1.5.1.2.	Borrador para Bolígrafo Tamaño Mediano	Unidad	20	0.80	16.00	16.00											
2.3.2.8.1.1.	CAS- Especialista en Archivos	Servicio	12	1090.00	13680.00	1090.00	1090.00	1090.00	1090.00	1090.00	1090.00	1390.00	1090.00	1090.00	1090.00	1090.00	1390.00
2.3.2.8.1.2	Contribuciones a Essalud - CAS	Servicio	12	100.00	1200.00	100.00	100.00	100.00	100.00	100.00	100.00	100.00	100.00	100.00	100.00	100.00	100.00
2.3.2.2.1.1.	Servicio de Suministro de Energía Eléctrica	Unidad	12	50.00	1100.00	550.00	50.00	50.00	50.00	50.00	50.00	50.00	50.00	50.00	50.00	50.00	50.00
2.3.2.2.1.2.	Servicio de Suministro de Agua y Desague	Unidad	12	20.00	240.00	20.00	20.00	20.00	20.00	20.00	20.00	20.00	20.00	20.00	20.00	20.00	20.00
2.3.2.2.2.2.	Servicio de Telefonía Fija	Unidad	12	80.00	960.00	80.00	80.00	80.00	80.00	80.00	80.00	80.00	80.00	80.00	80.00	80.00	80.00
					17,521.65	2,029.50	1,352.90	1,418.00	1,350.75	1,350.50	1,347.00	1,656.50	1,340.00	1,356.50	1,340.00	1,340.00	1,640.00
Actividad:	**Asesorar a los archivos de gestion, archivos sectoriales y archivos centrales**																
2.3.1.5.1.2	Papel bond de 80g. A4.	Millar	2	31.50	63.00	63.00											
2.3.1.5.1.2	Plumon Marcador de Tinta al Agua Punta Gruesa	Unidad	5	0.98	4.90						4.90						
2.3.1.5.1.2	Tijera de Metal de 7" con Mango de Plástico	Unidad	2	4.00	8.00				8.00								
2.3.1.5.1.2	Grapas 26/6 x 1000	Unidad	15	0.48	7.20	4.80				2.4							
2.3.1.5.1.2	Lapiz Negro Grado 2B	Unidad	20	0.39	7.80	7.80											
2.3.1.5.1.2	Cartulina Simple 180 G de 70cm x 100 CM Color Amarillo	Unidad	10	0.50	5.00	5.00											
2.3.1.5.1.2	Cartulina Simple 180 G de 70cm x 100 CM Color Blanco	Unidad	10	0.50	5.00	5.00											
2.3.1.5.1.2	Cartulina Simple 180 G de 70cm x 100 CM Color Celeste	Unidad	10	0.50	5.00	5.00											
2.3.1.5.1.2	Cartulina Simple 180 G de 70cm x 100 CM Color Verde	Unidad	10	0.50	5.00	5.00											
2.3.1.5.1.2	Regla de Plástico 30 Centimetros	Unidad	10	0.41	4.10	1.64				0.82		1.64					
2.3.1.5.1.2	Plumon Resaltador Punta Gruesa Biselada	Unidad	10	1.70	17.00		8.50		8.50								
2.3.1.5.1.2	Plumon Resaltador Punta Gruesa Juego x 12 colores	Unidad	10	2.30	23.00	11.50				11.50							
2.3.2.1.2.1	PASAJES Y GASTOS DE TRANSPORTE	Pasaje	5	100.00	4417.05		500.00	1000.00	1000.00	1000.00	417.05	500.00					$
2.3.2.1.2.2	COMISION DE SERVICIOS VIATICOS NACIONALES	Dias	8	180.00	2640.00		720.00		1000.00	200.000		720.00					
					7,212.05	108.74	1,228.50	1,000.00	2,016.50	1,214.72	421.95	1,221.64	0.00	0.00	0.00	0.00	0.00
Actividad:	**Vigilar la prevención, conservación y restauracion del acervo documental controlando periodicamente su estado fisico**																
2.3.1.5.1.2	PAPELERIA EN GENERAL, UTILES Y MATERIALES DE OFICINA																
2.3.1.5.1.2	Archivadores de Palanca marca Pagoda	Unidad	20	3.16	63.20	31.6			31.60								
2.3.1.5.1.2	Cuaderno Cuadriculado Tamaño A4	Unidad	4	7.50	30.00	30.00											
2.3.1.5.1.2	Corrector líquido t/lapicero	Unidad	10	2.50	25.00	10.00		10.00				5.00					
2.3.1.5.1.2	Forro de Plástico Tamaño A4	Unidad	6	2.85	17.10		17.1										
2.3.1.5.1.2	Protector de Mangas de Tela con Puño	pares	6	10.00	60.00	60.00											
2.3.1.5.3.1	ASEO, LIMPIEZA Y TOCADOR																
2.3.1.5.3.1	Deteregente Granulado x 900g	Unidad	6	9.00	54.00	18.00		18.00		9.00	9.00						
2.3.1.5.3.1	Jabón Germicida Líquido x 800ml	unidad	4	13.03	52.12	52.12											
2.3.1.5.3.1	Deododizador de Ambiente en Spray x 360 ml	Unidad	5	7.00	35.00	21.00				14.00							
2.3.1.5.3.1	Kreso x 1 gal	Unidad	3	8.00	24.00		8.00	8.00			8.00						
2.3.1.5.3.1	Trapeador Mopa de Pabilo de 50 cm	Unidad	2	12.00	24.00	12.00			12.00								
2.3.1.5.3.1	Recogedor de Metal Tamaño Mediano	Unidad	2	5.50	11.00	11.00											
2.3.1.5.3.1	Escoba de Nylon con Mango Plastificado de 30 cm	Unidad	2	12.00	24.00	12.00		12.00									
2.3.1.5.3.1	Tela Franela de 1.20 m x 80 cm	Unidad	2	9.50	19.00	19.00											
2.3.1.5.3.1	Limpia vidrios x 1L	Unidad	4	13.00	52.00	26.00			26.00								
2.3.1.8.1.2	MEDICAMENTOS																
2.3.1.8.1.2	Cetirizina 10 mg Tab.	Unidad	20	0.85	17.00	8.50					8.50						
2.3.1.8.1.2	Ampicilina 500 MG Tab.	Unidad	40	0.85	34.00	17.00					17						
2.3.1.8.1.2	Diclofenaco+paracetamol 50 mg + 500 mg Tab.	Unidad	40	0.90	36.00	18.00					18.00						
2.3.1.8.2.1.	MATERIAL, INSUMOS, INSTRUMENTAL Y ACCESORIOS MEDICOS																
2.3.1.8.2.1.	Algodón hidrofilo x 500 gr.	Unidad	2	15.00	30.00	15.00							15.00				
2.3.1.8.2.1.	Alcohol etilico (etanol) 96º	Litro	4	5.00	20.00	10.00			10.00								
2.3.1.8.2.1.	Mascarilla Descartable N-95 x 20	Unidad	5	50.00	250.00	125.00								125.00			
2.3.1.8.2.1.	Esparadrapo hipoalergico de plastico 5.00 cm x 4.50 m	Unidad	4	10.00	40.00	20.00					20.00						
2.3.1.8.2.1.	Gasa Esteril precortada 10 cm x 10 cm		30	1.50	45.00	15.00				15.00					15.00		

2.3.1.8.2.1.	Peroxido de hidrogeno 20 v	Unidad	3	9.00	27.00	9.00			9.00			9.00						
					989.42	**540.22**	**25.10**	**48.00**	**88.60**	**38.00**	**80.50**	**14.00**	**15.00**	**125.00**	**15.00**			
Actividad:	**Promover y aplicar los procesos tecnicos archivisticos para mejorar la actividad archivistica**																	
2.3.1.5.1.2	PAPELERIA EN GENERAL, UTILES Y MATERIALES DE OFICINA																	
2.3.1.5.1.2	Papel bond de 80g. A4.	Millar	4	31.50	126.00					63.00			63.00					
2.3.1.5.1.2	Boligrafo (Lapicero) de Tinta Seca Punta Fina color Negro	Empaque x 50	1	20.00	20.00	20.00												
2.3.1.5.1.2	Boligrafo (Lapicero) de Tinta Seca Punta Fina Color Rojo	Empaque x 50	1	20.00	20.00	20.00												
2.3.1.5.1.2	Clip Mariposa de Metal Nº 2 x 50	Unidad	8	3.70	29.60	7.40		7.40			7.40						7.40	
2.3.1.5.1.2	Clip Mariposa de Metal Nº 3 x 12	Unidad	10	2.40	24.00	7.20	4.80		7.20		4.80							
2.3.1.5.1.2	Mina de Lapiz de 0.5 mm HB x 6	Unidad	6	1.50	9.00	6.00				3.00								
2.3.1.5.1.2	Goma liquida x 500ml	Unidad	5	4.40	22.00	22.00												
2.3.1.5.1.2	Goma en Barra x 15g	Unidad	5	3.50	17.50	17.50												
2.3.2.8.1.1	CAS - ASISTENTE ADMINISTRATIVO	Servicio	12	1090.00	13680.00	1090.00	1090.00	1090.00	1090.00	1090.00	1090.00	1390.00	1090.00	1090.00	1090.00	1090.00	1390.00	
2.3.2.8.1.2	CONTRIBUCIONES A ESSALUD CAS	Servicio	12	100.00	1200.00	100.00	100.00	100.00	100.00	100.00	100.00	100.00	100.00	100.00	100.00	100.00	100.00	

GOBIERNO REGIONAL HUANCAVELICA Vº Bº ECON. MAXIMO MARINO REQUENA APACELLA GERENTE REGIONAL DE DESARROLLO ECONÓMICO

GOBIERNO REGIONAL DE HVCA. Vº Bº Ing. Guillermo Quispe Torres GERENCIA REGIONAL INFRAESTRUCTURA

GOBIERNO REGIONAL HUANCAVELICA SUBGERENCIA DE ASEGURAMIENTO Y ACONDICIONAMIENTO TERRITORIAL

GOBIERNO REGIONAL HUANCAVELICA Vº Bº Ing. Aedan Suárez Garcia GERENCIA REG. FIN. Y ADM.

					15,148.10	1,290.10	1,194.80	1,197.40	1,197.20	1,256.00	1,202.20	1,490.00	1,253.00	1,190.00	1,190.00	1,197.40	1,490.00
Actividad:	**Automatizar las series documentales mas relevantes para mejorar la calidad de atención al usuario**																	
2.3.1.2.1.1	VESTUARIO Y PRENDAS DIVERSAS																	
2.3.1.2.1.1	Mandilon y/o guardapolvos	unidad	6	60.00	360.00	360.00												
2.3.1.3.1.1	COMBUSTIBLE Y CARBURANTES																	
2.3.1.3.1.1	Petroleo para piso de madera	Galon	2	12.90	25.80	12.90	12.90											
2.3.1.5.1.2	PAPELERIA EN GENERAL, UTILES Y MATERIALES DE OFICINA																	
2.3.1.5.1.2	Papel bond de 80g. A4.	Unidad	4	31.50	126.00					63.00				63.00				
2.3.1.5.1.2	Porta Clips Acrilico con iman	Unidad	3	2.16	6.48	4.32					2.16							
2.3.1.5.1.2	Porta lapicero Acrilico para 4	Unidad	2	6.00	12.00	12												
2.3.1.5.1.2	Porta Sellos de Metal 1 piso	Unidad	2	8.50	17.00	8.5		8.50										
2.3.1.5.1.1	RESPUESTOS Y ACCESORIOS																	
2.3.1.5.1.1	Memoria portatil USB de 16GB	Unidad	2	56.00	112.00	112.00												
2.3.2.8.1.1.	CAS - DIGITADOR	Servicio	12	990.00	12480.00	990.00	990.00	990.00	990.00	990.00	990.00	1290.00	990.00	990.00	990.00	990.00	1290.00
2.3.2.8.1.2	CONTRIBUCIONES A ESSALUD CAS		12	100.00	1200.00	100.00	100.00	100.00	100.00	100.00	100.00	100.00	100.00	100.00	100.00	100.00	100.00
					14,339.28	1,599.72	1,102.90	1,098.50	1,090.00	1,153.00	1,092.16	1,390.00	1,090.00	1,153.00	1,090.00	1,090.00	1,390.00
Actividad:	**Realizar el proceso de clasificación de documentos teniendo en cuenta su valor documental para su eliminación respectiva**																	
2.3.1.1.1.1	ALIMENTOS Y BEBIDAS PARA CONSUMO HUMANO																	
2.3.1.1.1.1	Leche Evaporada x 410ml M/Gloria x 48 Unid	Caja	12	130.00	1560.00	130.00	130.00	130.00	130.00	130.00	130.00	130.00	130.00	130.00	130.00	130.00	130.00
2.3.1.5.1.2	PAPELERIA EN GENERAL, UTILES Y MATERIALES DE OFICINA																	
2.3.1.5.1.2	Cinta de Embalaje 2" x 55 yd	unidad	10	3.30	33.00							33.00						
2.3.1.5.1.2	Nota Autoadhesiva 2" x 1 " Colores	Unidad	10	4.00	40.00	20.00					20.00							
2.3.1.5.1.2	Cuchillas para cortar papel tamaño mediano	Unidad	15	1.02	15.30	6.12			9.18									
2.3.1.5.1.2	Sacagrapa de metal	Unidad	15	0.98	14.70	4.90			4.90					4.90				
2.3.1.5.1.2	Toner Para impresora Multifuncional HP	Unidad	4	250.00	1000.00	250.00		250.00				250.00				250.00		
2.3.1.5.1.2	Portamina 0.5mm	Unidad	5	12.00	60.00	36.00				24.00								
2.3.1.5.3.1	ASEO, LIMPIEZA Y TOCADOR																	
2.3.1.5.3.1	Acido Muriatico x 1L	Unidad	2	4.00	8.00	8.00												
2.3.1.5.3.1	Cera en pasta para piso color rojo	Unidad	2	25.00	50.00	25.00					25.00							
2.3.1.5.3.1	Lejia (hipoclorito de sodio) al 10% x 230 ml	Unidad	10	0.85	8.50	4.25					4.25							
23.27.11.99	SERVICIOS DIVERSOS																	
23.27.11.99	Servicio de Ordenamiento de Archivo	Servicio	12	2400.00	28800.00	2400.00	2400.00	2400.00	2400.00	2400.00	2400.00	2400.00	2400.00	2400.00	2400.00	2400.00	2400.00
23.27.11.99	Servicio de Fotocopiado	Servicio	6	400.00	3200.00	400.00		400.00	400.00	400.00		400.00	400.00	400.00		400.00	
2.3.2.5.1.1.	Alquiler del Local		12	2500	30000.00	2500.00	2500.00	2500.00	2500.00	2500.00	2500.00	2500.00	2500.00	2500.00	2500.00	2500.00	2500.00
					64,789.50	5,784.27	5,030.00	5,680.00	5,444.08	5,454.00	5,079.25	5,713.00	5,430.00	5,434.90	5,030.00	5,680.00	5,030.00
TOTAL					120,000.00	11,352.55	9,934.20	10,441.90	11,187.13	10,466.22	9,223.06	11,485.14	9,128.00	9,259.40	8,665.00	9,307.40	9,550.00

5.1.5. OFICINA REGIONAL DE DEFENSA NACIONAL, SEGURIDAD CIUDADANA Y DEFENSA CIVIL

DEFENSA CIVIL

Part. Espec.	Descripción	U.M.	Cantidad	P. Unitario	Total	Ene	Feb	Mar	Abr	May	Jun	Jul	Ago	Set	Oct	Nov	Dic
Actividad:	**Entrega de apoyo Logisto a los damnificados, afectados y/o evaluacion de riesgos**																
2.3.2.1.2.2	VIATICOS Y ASIGNACIONES			126.00	1,386.00	0.00	0.00	0.00	126.00	126.00	252.00	252.00	252.00	126.00	126.00	126.00	0.00
	Viatico	dias	11	126.00	1,386.00				126.00	126.00	252.00	252.00	252.00	126.00	126.00	126.00	
2.3.2.5.1.99	DE OTROS BIENES Y ACTIVOS			2,300.00	19,900.00	4,200.00	4,200.00	3,200.00	3,200.00	3,200.00	900.00	0.00	0.00	0.00	0.00	0.00	0.00
	Alquiler de Almacen	Mes	5	2,300.00	11,500.00	2,300.00	2,300.00	2,300.00	2,300.00	2,300.00							
	Alquiler de Almacen	Mes	6	900.00	5,400.00	900.00	900.00	900.00	900.00	900.00	900.00						
	Alquiler de Almacen	Mes	3	1,000.00	3,000.00	1,000.00	1,000.00										
					21,286.00	4,200.00	4,200.00	3,200.00	3,326.00	3,326.00	1,152.00	252.00	252.00	126.00	126.00	126.00	0.00
Actividad:	**Funcionamiento y Mantenimiento de la Oficina de Defensa Nacional Seguridad Ciudadana y Defensa Civil.**																
	SERVICIOS BASICOS				7,960.00	1,250.00	610.00	610.00	610.00	610.00	610.00	610.00	610.00	610.00	610.00	610.00	610.00
2.3.2.2.1.1.	Servicio de suministro de Energia Eléctrica	Mes	12		1,800.00	260.00	140.00	140.00	140.00	140.00	140.00	140.00	140.00	140.00	140.00	140.00	140.00
2.3.2.2.1.2	Servicio de Agua y Desague	Mes	12		260.00	40.00	20.00	20.00	20.00	20.00	20.00	20.00	20.00	20.00	20.00	20.00	20.00
2.3.2.2.2.1	Servicio de Telefonia Movil	Mes	12		2,900.00	700.00	200.00	200.00	200.00	200.00	200.00	200.00	200.00	200.00	200.00	200.00	200.00
2.3.2.2.2.2	Servicio de Telefonia Fija	Mes	12		3,000.00	250.00	250.00	250.00	250.00	250.00	250.00	250.00	250.00	250.00	250.00	250.00	250.00
2.3.1.5.3.1	ASEO, LIMPIEZA Y TOCADOR			12.00	754.00	0.00	0.00	754.00	0.00	0.00	0.00	0.00	0.00	0.00	0.00	0.00	0.00
	Desinfectante (Limpia Todo)	Litro	10	12.00	120.00			120.00									
	Escoba	Unidad	9	6.00	54.00			54.00									
	Recojedor	Unidad	6	6.00	36.00			36.00									
	Jabón Neko	Unidad	10	2.50	25.00			25.00									
	Acido Muriatico	Litro	16	12.50	200.00			200.00									
	Creso	Litro	20	10.20	204.00			204.00									
	Escobillón para inodoro	Unidad	5	7.00	35.00			35.00									
	Bolsa para tacho dif. Colores 20 x 30	Paquete	10	8.00	80.00			80.00									
					8,714.00	1,250.00	610.00	1,364.00	610.00	610.00	610.00	610.00	610.00	610.00	610.00	610.00	610.00
TOTAL					30,000.00	5,450.00	4,810.00	4,564.00	3,936.00	3,936.00	1,762.00	862.00	862.00	736.00	736.00	736.00	610.00

DEFENSA NACIONAL Y SEGURIDAD CIUDADANA

Part. Espec.	Descripción	U.M.	Cantidad	P. Unitario	Total	Ene	Feb	Mar	Abr	May	Jun	Jul	Ago	Set	Oct	Nov	Dic
Actividad:	**Desarrollo de eventos de capacitación en materia de Adefensa Nacional y Seguridad Ciudadana**																
2.3.1.5.1.2	PAPELERIA EN GENERAL, UTILES Y MATERIALES DE OFICINA				400.00	0.00	0.00	400.00	0.00	0.00	0.00	0.00	0.00	0.00	0.00	0.00	0.00
2.3.1.5.1.2	Papel bond de 80 gr. A4	Millar	7	28.00	196.00			196.00									
2.3.1.5.1.2	Lapicero tinta liquida c / azul, rojo y negro X 12.	Cajas	1	24.00	24.00			24.00									
2.3.1.5.1.2	Lapicero tinta seca c / azul, negro y rojo X 12	Cajas	1	6.00	6.00			6.00									
2.3.1.5.1.2	Grapas	Cajita	5	3.80	19.00			19.00									
2.3.1.5.1.2.	Vinifan	Unidad	1	5.00	5.00			5.00									
2.3.1.5.1.2.	Cinta de embalaje	Unidad	8	2.00	16.00			16.00									
2.3.1.5.1.2.	DVD x 100	Cono	2	67.00	134.00			134.00									
2.3.2.5.1.2	DE VEHICULOS			5,400.00	5,400.00	0.00	0.00	0.00	0.00	0.00	5,400.00	0.00	0.00	0.00	0.00	0.00	0.00
2.3.2.5.1.2	Alquiler de vehiculo	Mes	1	5,400.00	5,400.00						5,400.00						
					5,800.00	0.00	0.00	400.00	0.00	0.00	5,400.00	0.00	0.00	0.00	0.00	0.00	0.00
Actividad:	**Promover los comites Regionales y Provinciales para la conformacion de comites vecinales de seguridad ciudadana a nivel Regional**																

GOBIERNO REGIONAL V° B° ECON. MARINO MARINO REGUERA GACOLLA GERENTE REGIONAL DE DESARROLLO ECONOMICO

GOBIERNO REGIONAL DE HUANCAVELICA V° B° Ing. Guillermo Quispe Torres GERENCIA REGIONAL INFRAESTRUCTURA

GOBIERNO REGIONAL GER. REG. PLANEAM. PRES. ACONDICIONAMIENTO TERRITORIAL

GOBIERNO REGIONAL HUANCAVELICA V°B° Ing. Ruben Salinas Gerente

2.3.2.8.1.1	CONTRATO ADMINISTRATIVO DE SERVICIO				27,600.00	0.00	0.00	0.00	3,150.00	5,350.00	5,350.00	3,750.00	3,150.00	3,150.00	1,850.00	1,850.00	0.00
2.3.28.1.1	Administrador - CPC	Mes	8	1,850.00	14,800.00				1,850.00	1,850.00	1,850.00	1,850.00	1,850.00	1,850.00	1,850.00	1,850.00	
2.3.28.1.1	Secretaria	Mes	6	1,300.00	7,800.00				1,300.00	1,300.00	1,300.00	1,300.00	1,300.00	1,300.00			
2.3.28.1.1	Inspecciones Tecnicas	Mes	2	2,200.00	4,400.00					2,200.00	2,200.00						
2.3.28.1.1	Aginaldo		2	300.00	600.00							600.00					
2.3.2.8.1.2.	CONTRIBUCIONES A ESSALUD DE CAS				1,600.00	0.00	0.00	0.00	200.00	300.00	300.00	200.00	200.00	200.00	100.00	100.00	0.00
2.3.2.8.1.2	Administrador - CPC	Mes	8	100.00	800.00				100.00	100.00	100.00	100.00	100.00	100.00	100.00	100.00	
2.3.2.8.1.2	Secretaria	Mes	6	100.00	600.00				100.00	100.00	100.00	100.00	100.00	100.00			
2.3.2.8.1.2	Inspecciones Tecnicas	Mes	2	100.00	200.00					100.00	100.00						
					29,200.00	**0.00**	**0.00**	**0.00**	**3,350.00**	**5,650.00**	**5,650.00**	**3,950.00**	**3,350.00**	**3,350.00**	**1,950.00**	**1,950.00**	**0.00**
TOTAL					**35,000.00**	**0.00**	**0.00**	**400.00**	**3,350.00**	**5,650.00**	**11,050.00**	**3,950.00**	**3,350.00**	**3,350.00**	**1,950.00**	**1,950.00**	**0.00**

ATENCION DE DESASTRES Y APOYO ALA REHABILITACION Y RECONSTRUCCION DE (INDECI)

Part. Espec.	Descripción	U.M.	Cantidad	P. Unitario	Total	Ene	Feb	Mar	Abr	May	Jun	Jul	Ago	Set	Oct	Nov	Dic
2.3.1 3.1 1	Combustibles y carburantes				4,650.00	0.00	0.00	0.00	2,650.00	2,000.00	0.00	0.00	0.00	0.00	0.00	0.00	0.00
	Petroleo	Galon	300	15.50	4,650.00				2,650.00	2,000.00							
2.3.2 1 2 2	Viaticos y asignaciones por comision de servicio				1,512.00	0.00	0.00	0.00	0.00	0.00	1,000.00	512.00	0.00	0.00	0.00	0.00	0.00
	Viaticos	Unidad	12	126.00	1,512.00						1,000.00	512.00					
2.3.2 2.3 1	Correos y servicios de mensajeria				1,160.00	0.00	0.00	0.00	0.00	1,160.00	0.00	0.00	0.00	0.00	0.00	0.00	0.00
	Correo servicio de mensajeria	GLOBAL	1	1,160.00	1,160.00					1,160.00							
	Mantenimiento y reparacion devehiculos	GLOBAL	1	2,485.00	2,485.00				2,485.00								
2.3.2 5.1 2	De vehiculos			180.00	5,400.00	0.00	0.00	0.00	0.00	5,400.00	0.00	0.00	0.00	0.00	0.00	0.00	0.00
	Alquiler de vehiculo (camioneta)	DIAS	30	180.00	5,400.00					5,400.00							
2.3.2 7.11 99	Servicios diversos				10,800.00	0.00	0.00	0.00	10,800.00	0.00	0.00	0.00	0.00	0.00	0.00	0.00	0.00
	Aux almacen	Mes	1	1,000.00	1,000.00				1,000.00								
	Esp. en inspecciones y fichas tecnicas.	Mes	1	2,000.00	2,000.00				2,000.00								
	Analista de riesgos y desastres	Mes	1	1,300.00	1,300.00				1,300.00								
	Sensibilizador	Mes	1	1,300.00	1,300.00				1,300.00								
	Operador sinpad	Mes	1	1,300.00	1,300.00				1,300.00								
	Secretaria	Mes	1	1,300.00	1,300.00				1,300.00								
	Asist. tec. defensa civil	Mes	1	1,300.00	1,300.00				1,300.00								
	Vigilancia y limpieza	Mes	1	1,300.00	1,300.00				1,300.00								
2.3.1 5.1 2	Papeleria en general, utiles y materiales de oficina				501.00	0.00	0.00	0.00	501.00	0.00	0.00	0.00	0.00	0.00	0.00	0.00	0.00
	Papel bond a4 de 80 gr.	Millar	14	32.00	448.00				448.00								
	Sobre manila a4	Ciento	2	26.50	53.00				53.00								
2.3.2 7.11 2	Transporte y traslado de carga, bienes y materiales				10,800.00	0.00	0.00	0.00	10,800.00	0.00	0.00	0.00	0.00	0.00	0.00	0.00	0.00
	Transporte y traslado de carga, bienes y materilaes.	GLOBAL	1	10,800.00	10,800.00				10,800.00								
TOTAL					**34,823.00**	**0.00**	**0.00**	**0.00**	**24,751.00**	**8,560.00**	**1,000.00**	**512.00**	**0.00**	**0.00**	**0.00**	**0.00**	**0.00**

GOBIERNO REGIONAL HUANCAVELICA V° B° ECON. MARINO MARINO REQUENA APACCLLA GERENTE REGIONAL DE DESARROLLO ECONOMICO

GOBIERNO REGIONAL DE INCA GERENCIA REGIONAL INFRAESTRUCTURA V° B° Ing. Guillermo Quispe Torres

GOBIERNO REGIONAL HUANCAVELICA GER. REG. PLANEAM. PRES. ACOND. TERR. SUB GERENCIA DE ACONDICIONAMIENTO TERRITORIAL

GOBIERNO REGIONAL HUANCAVELICA V°B° Ing. Aaden Suárez Gonzales GERENCIA REG. RR.NN. Y M.A.

FORMATO N° 05-A

ANALITICO DE GASTOS POR ACTIVIDAD

5.2 SECRETARIA DE CONSEJO REGIONAL

Part. Espec.	Descripción	U.M.	Cantidad	P. Unitario	Total	Ene	Feb	Mar	Abr	May	Jun	Jul	Ago	Set	Oct	Nov	Dic
ACTIVIDAD :	**Brindar apoyo técnico administrativo al Consejo Regional y a los Consejeros a fin que ejerzan sus funciones normativas y fiscalizadoras eficientemente**																
2.3.1 5.1 2	PAPELERIA EN GENERAL , UTILES Y MATERIALES DE OFICINA				2,606.00			2,606.00									
	Papel bon de 80 gr. A4	Millar	5	37.00	185.00			185.00									
	Archivadores de palanca pelikan	Unidad	50	7.00	350.00			350.00									
	Grapas artesco	Caja	4	5.00	20.00			20.00									
	Clips pequeño- artesco	Caja	2	3.00	6.00			6.00									
	Tampon marca Pelikan color negro	Unidad	1	7.00	7.00			7.00									
	Vinifan A4 -artesco oficial	Unidad	10	7.00	70.00			70.00									
	Lapicero tinta seca faber castell azul x50 c/u	Caja	2	38.00	76.00			76.00									
	Lapicero tinta seca faber castell negro x50 c/u	Caja	2	35.00	70.00			70.00									
	Lapicero tinta seca faber castell rojo x50 c/u	Caja	2	35.00	70.00			70.00									
	Plumon resaltador amarillo faber castell x12	Caja	2	36.00	72.00			72.00									
	CD-BLANCO SONY PARA VIDEO	Unidad	100	2.00	200.00			200.00									
	CD-BLANCO SONY	Unidad	100	1.00	100.00			100.00									
	Toner para impresora Laser HP 1020	Unidad	6	280.00	1,680.00			1,680.00									
2.3.2 2.1 1	SERVICIO DE SUMINISTRO DE ENERGIA ELECTRICA	Unid	12	150.00	1,800.00	150.00	150.00	150.00	150.00	150.00	150.00	150.00	150.00	150.00	150.00	150.00	150.00
2.3.2 2.1 2	SERVICIOS DE AGUA Y DESAGUE	Unid	12	20.00	240.00	20.00	20.00	20.00	20.00	20.00	20.00	20.00	20.00	20.00	20.00	20.00	20.00
2.3.2 2.2 1	SERVICIO DE TELEFONIA CELULARES-RPMs				15,600.00	1,300.00	1,300.00	1,300.00	1,300.00	1,300.00	1,300.00	1,300.00	1,300.00	1,300.00	1,300.00	1,300.00	1,300.00
	CELULAR-RPMS	Servicio	12	1,300.00	15,600.00	1,300.00	1,300.00	1,300.00	1,300.00	1,300.00	1,300.00	1,300.00	1,300.00	1,300.00	1,300.00	1,300.00	1,300.00
2.3.2 2.2 2	SERVICIO DE TELEFONIA FIJA	Servicio	12	100.00	1,200.00	100.00	100.00	100.00	100.00	100.00	100.00	100.00	100.00	100.00	100.00	100.00	100.00
2.3.2 7.11 99	OTROS SERVICIOS SIMILARES				95,220.00	18,600.00	8,870.00	8,350.00	6,600.00	6,600.00	6,600.00	6,600.00	6,600.00	6,600.00	6,600.00	6,600.00	6,600.00
	Servicio de copias	Unidad	12	300.00	3,600.00	300.00	300.00	300.00	300.00	300.00	300.00	300.00	300.00	300.00	300.00	300.00	300.00
	Servicio de repintado de la Sala de Sesiones del Consejo Regional a todo	Unidad	1	1,500.00	1,500.00			1,500.00									
	Servicio de reparación de servicio higenico del Consejo Regional, a todo co	Unidad	1	250.00	250.00			250.00									
	Pago pendiente de Asistentes 2012, por terceros-Nov.Dic	Unidad	12	1,000.00	12,000.00	12,000.00											
	Caja Chica (gastos imprevistos, sellos, Banderola y otros)	Unidad	1	2,270.00	2,270.00		2,270.00										
	Asistente. Administrativo de Tayacaja	Unidad	12	1,000.00	12,000.00	1,000.00	1,000.00	1,000.00	1,000.00	1,000.00	1,000.00	1,000.00	1,000.00	1,000.00	1,000.00	1,000.00	1,000.00
	Asistente. Administrativo de Churcampa	Unidad	12	1,000.00	12,000.00	1,000.00	1,000.00	1,000.00	1,000.00	1,000.00	1,000.00	1,000.00	1,000.00	1,000.00	1,000.00	1,000.00	1,000.00
	Asistente. Administrativo de Huaytará	Unidad	12	1,000.00	12,000.00	1,000.00	1,000.00	1,000.00	1,000.00	1,000.00	1,000.00	1,000.00	1,000.00	1,000.00	1,000.00	1,000.00	1,000.00
	Asistente. Administrativo de Angaraes	Unidad	12	1,000.00	12,000.00	1,000.00	1,000.00	1,000.00	1,000.00	1,000.00	1,000.00	1,000.00	1,000.00	1,000.00	1,000.00	1,000.00	1,000.00
	Asistente. Administrativo de Acobamba	Unidad	12	1,000.00	12,000.00	1,000.00	1,000.00	1,000.00	1,000.00	1,000.00	1,000.00	1,000.00	1,000.00	1,000.00	1,000.00	1,000.00	1,000.00
	Asistente. Administrativo de Castrovirreyna	Unidad	12	1,000.00	12,000.00	1,000.00	1,000.00	1,000.00	1,000.00	1,000.00	1,000.00	1,000.00	1,000.00	1,000.00	1,000.00	1,000.00	1,000.00
	Servicio de anillados	Unidad	12	300.00	3,600.00	300.00	300.00	300.00	300.00	300.00	300.00	300.00	300.00	300.00	300.00	300.00	300.00
2.3.1 5.3 1	ASEO, LIMPIEZA Y TOCADOR				276.00			276.00									
	Creso para baño	Unidad	4	12.00	48.00			48.00									
	Limpia vidrio-multiuso	Unidad	6	10.00	60.00			60.00									
	Crema para lavar platos	Unidad	2	2.00	4.00			4.00									
	Jabon de tocador	Unidad	4	1.50	6.00			6.00									
	Crema para limpiar muebles spray	Unidad	4	8.00	32.00			32.00									
	Cera liquida en litro	Unidad	6	15.00	90.00			90.00									
	Escoba de plastico con mango metalico	Unidad	2	15.00	30.00			30.00									
	Detergente	Unidad	2	3.00	6.00			6.00									
2.3.1 9.1 1	LIBROS TEXTOS Y OTROS MATERIALES IMPRESOS				880.00			880.00									
	Agenda Gubernamental 2013	Unid	1	80.00	80.00			80.00									
	Libros Varios	Unid	1	800.00	800.00			800.00									
					117,822.00	20,170.00	10,440.00	13,682.00	8,170.00	8,170.00	8,170.00	8,170.00	8,170.00	8,170.00	8,170.00	8,170.00	8,170.00
ACTIVIDAD :	**Mantener Actualizado el Libro de Actas de Sesiones del Consejo**																
2.3.1 5.1 2	PAPELERIA EN GENERAL , UTILES Y MATERIALES DE OFICINA				392.00			392.00									
	Papel bon de 80 gr. A4	Millar	2	37.00	74.00			74.00									
	Grapas artesco	Caja	1	5.00	5.00			5.00									
	Clips pequeño- artesco	Caja	1	3.00	3.00			3.00									
	Lapicero tinta seca faber castell azul, x50 c/u	Caja	1	35.00	35.00			35.00									
	Lapicero tinta seca faber castell negro x50 c/u	Caja	1	35.00	35.00			35.00									
	Lapicero tinta Liquida azul,x12	Caja	2	42.00	84.00			84.00									
	Lapicero tinta Liquida negro,x12	Caja	2	42.00	84.00			84.00									
	Libro de actas rayado de 400 folios	Unidad	4	18.00	72.00			72.00									
					392.00	0.00	0.00	392.00	0.00	0.00	0.00	0.00	0.00	0.00	0.00	0.00	0.00
ACTIVIDAD :	**Emisión de Acuerdos Regionales**																
2.3.1 5.1 2	PAPELERIA EN GENERAL , UTILES Y MATERIALES DE OFICINA				708.00			708.00									
	Papel bon de 80 gr. A4	Millar	4	37.00	148.00			148.00									
	Toner para impresora laser HP 1020	Unidad	2	280.00	560.00			560.00									
2.3.2 2.4 1	SERVICIO DE PUBLICIDAD DE ACUERDOS REGIONALES				3,580.00	0.00	280.00	0.00	580.00	0.00	1,080.00	0.00	280.00	0.00	280.00	0.00	1,080.00
	ACUERDOS REGIONALES	Servicio	1	300.00	300.00				300.00								
	REVISTAS, BOLETINES	Servicio	2	800.00	1,600.00						800.00						800.00
	PUBLICACIÓN DE SALUDOS VARIOS	Servicio	6	280.00	1,680.00		280.00		280.00		280.00		280.00		280.00		280.00
					4,288.00	0.00	280.00	708.00	580.00	0.00	1,080.00	0.00	280.00	0.00	280.00	0.00	1,080.00
ACTIVIDAD :	**Emisión de Ordenanzas Regionales**																
2.3.1 5.1 2	PAPELERIA EN GENERAL , UTILES Y MATERIALES DE OFICINA				354.00			354.00									
	Papel bon de 80 gr. A4	Millar	2	37.00	74.00			74.00									
	Toner para impresora laser HP 1020	Unidad	1	280.00	280.00			280.00									
2.3.2 2.4 1	SERVICIO DE PUBLICIDAD DE ORDENANZAS REGIONALES	Servicio	1	200.00	200.00			200.00									
					554.00		0.00	554.00	0.00	0.00	0.00	0.00	0.00	0.00	0.00	0.00	0.00
ACTIVIDAD :	**Asistencia Técnica y Asesoramiento a los Consejeros y Comisiones del Consejo Regional**																
2.3.1 5.1 2	PAPELERIA EN GENERAL , UTILES Y MATERIALES DE OFICINA-OFICINAS DESCENTRALIZADAS				3,257.50			3,257.50									
	Papel bon de 80 gr. A4	Millar	14	37.00	518.00			518.00									
	Archivadores de palanca pelikan	Unidad	14	7.00	98.00			98.00									

	Grapas artesco	Caja	7	5.00	35.00			35.00									
	Clips pequeño- artesco	Caja	7	3.00	21.00			21.00									
	Tampon marca Pelikan color negro	Unidad	7	12.00	84.00			84.00									
	Posit-notas-paquetes x 5	Paquete	7	16.00	112.00			112.00									
	Vinifan A4- artesco oficio	Unidad	7	8.00	56.00			56.00									
	Folder manila tamaño Oficio x 100	Unidad	500	0.50	250.00			250.00									
	Sobre manila tamaño Oficio x 100	Unidad	350	0.80	280.00			280.00									
	Faster artesco	Caja	7	7.00	49.00			49.00									
	Cinta de embalaje transparente grande	Unidad	7	4.00	28.00			28.00									
	Lapicero tinta seca fabet castell color azul	Caja	7	35.00	245.00			245.00									
	Lapicero tinta seca fabet castell color negro	Caja	7	35.00	245.00			245.00									
	Plumon resaltador amarillo faber castell x12	Caja	7	38.00	266.00			266.00									
	Engrampador tipo alicate	Unid	7	50.00	350.00			350.00									
	Saca Grapa	Unid	7	1.50	10.50			10.50									
	Perforrador mediano	Unid	7	30.00	210.00			210.00									
	Memoria Portatil Usb de 8 Gb.	Unidad	10	40.00	400.00			400.00									
2.3.2 1.2 1	PASAJE Y GASTOS DE TRANSPORTES	Unidad	12	250.00	3,000.00	250.00	250.00	250.00	250.00	250.00	250.00	250.00	250.00	250.00	250.00	250.00	250.00
2.3.2 1.2 2	VIATICOS Y ASIGNACIONES	Unidad	12	2,500.00	30,000.00	2,500.00	2,500.00	2,500.00	2,500.00	2,500.00	2,500.00	2,500.00	2,500.00	2,500.00	2,500.00	2,500.00	2,500.00
2.3.2 8.1 1	CONTRATO ADMINISTRATIVO DE CAS				37,200.00	2,950.00	2,950.00	2,950.00	2,950.00	2,950.00	2,950.00	3,850.00	2,950.00	2,950.00	2,950.00	2,950.00	3,850.00
	Asistente Administrativo de Secretaria del CR	Unidad	12	750.00	9,000.00	750.00	750.00	750.00	750.00	750.00	750.00	750.00	750.00	750.00	750.00	750.00	750.00
	Asistente. Administrativo de Huancavelica	Unidad	12	1,000.00	12,000.00	1,000.00	1,000.00	1,000.00	1,000.00	1,000.00	1,000.00	1,000.00	1,000.00	1,000.00	1,000.00	1,000.00	1,000.00
	Conductor para el Consejo Regional de Huancavelica	Unidad	12	1,200.00	14,400.00	1,200.00	1,200.00	1,200.00	1,200.00	1,200.00	1,200.00	1,200.00	1,200.00	1,200.00	1,200.00	1,200.00	1,200.00
	Aguinaldos de Asistentes Administrativos		2	900.00	1,800.00							900.00					900.00
2.3.2 8.1 2	PAGO DE ESSALUD	Unidad			3,090.00	257.50	257.50	257.50	257.50	257.50	257.50	257.50	257.50	257.50	257.50	257.50	257.50
	Asistente Administrativo de Secretaria del CR	Unidad	12	67.50	810.00	67.50	67.50	67.50	67.50	67.50	67.50	67.50	67.50	67.50	67.50	67.50	67.50
	Asistente Administrativo de Huancavelica	Unidad	12	90.00	1,080.00	90.00	90.00	90.00	90.00	90.00	90.00	90.00	90.00	90.00	90.00	90.00	90.00
	Conductor del Consejo Regional	Unidad	12	100.00	1,200.00	100.00	100.00	100.00	100.00	100.00	100.00	100.00	100.00	100.00	100.00	100.00	100.00
					76,547.50	**5,957.50**	**5,957.50**	**9,215.00**	**5,957.50**	**5,957.50**	**5,957.50**	**6,857.50**	**5,957.50**	**5,957.50**	**5,957.50**	**5,957.50**	**6,857.50**
ACTIVIDAD :	**NOTIFICACIÓN DE CITACIONES ORDINARIAS, DESCENTRALIZADA Y EXTRAORDINARIAS**																
2.3.1 5.1 2	PAPELERIA EN GENERAL , UTILES Y MATERIALES DE OFICINA				926.00			926.00									
	Papel bon de 80 gr. A4	Millar	2	37.00	74.00			74.00									
	Archivadores de palanca pelikan	Unidad	1	7.00	7.00			7.00									
	Grapas artesco	Caja	1	5.00	5.00			5.00									
	Toner para impresora laser HP 1020	Unidad	1	280.00	280.00			280.00									
	Tinta para impresora EPSON STYLUS CX5600 X negro(T0901-90)	Unidad	16	35.00	560.00			560.00									
	celeste(T0732-73), rosado(T0733-73), amarrillo(T0734-73)																
2.3.2 2.3 1	SERVICIO DE MENSAJERIA	Servicio	12	30.00	360.00	30.00	30.00	30.00	30.00	30.00	30.00	30.00	30.00	30.00	30.00	30.00	30.00
					1,286.00	**30.00**	**30.00**	**956.00**	**30.00**	**30.00**	**30.00**	**30.00**	**30.00**	**30.00**	**30.00**	**30.00**	**30.00**
ACTIVIDAD :	**REDACIÓN y EMISIÓN DE DOCUMENTOS, OFICIOS, INFORMES Y OTROS**																
2.3.1 5.1 2	PAPELERIA EN GENERAL , UTILES Y MATERIALES DE OFICINA				2,097.00			2,097.00									
	Papel bon de 80 gr. A4	Millar	8	37.00	296.00			296.00									
	Archivadores de palanca pelikan	Unidad	30	7.00	210.00			210.00									
	Grapas artesco	Caja	4	5.00	20.00			20.00									
	Clips pequeño- artesco	Caja	10	3.00	30.00			30.00									
	Tampon marca Pelikan color negro	Unidad	4	12.00	48.00			48.00									
	Tampon marca Pelikan color rojo	Unidad	2	12.00	48.00			48.00									
	Posit-notas-paquetes x 5	Paquete	5	16.00	80.00			80.00									
	Vinifan A4- artesco oficio- oficial	Unidad	10	8.00	80.00			80.00									
	Folder manila tamaño Oficio x 100	Unidad	500	0.50	250.00			250.00									
	Sobre manila tamaño Oficio x 100	Unidad	300	0.80	240.00			240.00									
	Faster artesco	Caja	5	7.00	35.00			35.00									
	Goma en barra uhu 40gr.	Unidad	12	8.00	96.00			96.00									
	Papel lustre color celeste.	Unidad	20	0.40	8.00			8.00									
	Cinta de embalaje transparente grande	Unidad	10	4.00	40.00			40.00									
	Cinta scosh grande 75cm	Unidad	6	2.50	15.00			15.00									
	Cuaderno Espiralado 200 hojas cuadricalado tamaño carta	Unidad	12	7.50	90.00			90.00									
	Lapicero tinta seca fabet castell color azul	Caja	2	35.00	70.00			70.00									
	Lapicero tinta seca fabet castell color negro	Caja	2	35.00	70.00			70.00									
	Lapiz mongol 2B	Unidad	12	1.50	18.00			18.00									
	Borrador blanco faber castell grande	Unidad	12	0.50	6.00			6.00									
	Lapiz corrector blanco Faber- Castell de 8ml	Unidad	12	2.50	30.00			30.00									
	Index Tabs-Estandar trasparente de 15 cm x10 unidades-artesco	Caja	6	3.50	21.00			21.00									
	Plumon resaltador amarillo faber castell x12	Caja	4	38.00	152.00			152.00									
	Libro de actas rayado de 200 folios	Unidad	4	7.50	30.00			30.00									
	Libro de actas rayado de 400 folios	Unidad	4	16.00	64.00			64.00									
	Emgrapador tipo alicate	Unidad	1	50.00	50.00			50.00									
					2,097.00	**0.00**	**0.00**	**2,097.00**	**0.00**	**0.00**	**0.00**	**0.00**	**0.00**	**0.00**	**0.00**	**0.00**	**0.00**
ACTIVIDAD :	**Elaboración y seguimiento a los requerimientos de bienes y servicios para la operatividad del Consejo Regional**																
2.3.1 5.1 2	PAPELERIA EN GENERAL , UTILES Y MATERIALES DE OFICINA				354.00			354.00									
	Papel bon de 80 gr. A4	Millar	2	37.00	74.00			74.00									
	Toner para impresora laser HP 1020	Unidad	1	280.00	280.00			280.00									
					354.00	**0.00**	**0.00**	**354.00**	**0.00**	**0.00**	**0.00**	**0.00**	**0.00**	**0.00**	**0.00**	**0.00**	**0.00**
ACTIVIDAD :	**Realización de Sesiones Ordianarias y Extraordinrias a Desarrollarse en la sede del Gobierno Regional de Huancavelica**																
2.3.1 5.1 2	PAPELERIA EN GENERAL , UTILES Y MATERIALES DE OFICINA				465.00			465.00									
	Papel bon de 80 gr. A4	Millar	5	37.00	185.00			185.00									
	Toner para impresora laser HP 1020	Unidad	1	280.00	280.00			280.00									
2.3.1 1.1 1	ALIMENTOS Y BEBEDIDAS PARA CONSUMO DE PERSONAS				380.50	0.00	0.00	380.50	0.00	0.00	0.00	0.00	0.00	0.00	0.00	0.00	0.00
	Azucar Rubia	Kg	10	3.00	30.00			30.00									
	Café Nescafe	Latas	4	20.00	80.00			80.00									
	Galletas Soda (Soda V) x40 unid	Cajas	6	15.00	90.00			90.00									
	Gasesosas IncaKola 3 Litros	Unid	30	4.50	135.00			135.00									

GOBIERNO REGIONAL Vº Bº ECON. MAXIMO MARENO REQUEJO CAPACOLLA GERENTE REGIONAL DE DESARROLLO ECONOMICO

GOBIERNO REGIONAL DE HVCA. Vº Bº Ing. Guillermo Quispe Torres GERENCIA REGIONAL DE INFRAESTRUCTURA

GOBIERNO REGIONAL GR. REG. PLANEAM. PRES. Y ACOND. TERRITORIAL HUANCAVELICA

GOBIERNO REGIONAL HUANCAVELICA Vº Bº Ing. Roden Suárez Gonzales GERENCIA REG. RR.NN. Y M.A.

	Toffies x 100 Unid.	Bolsa	5	5.50	27.50			27.50									
	Mates de filtro x 20 unid de manzanilla	Caja	4	2.00	8.00			8.00									
	Mates de filtro x 20 unid de anis	Caja	3	2.00	6.00			6.00									
	Mates de filtro x 20 unid de te con clavo y canela	Caja	2	2.00	4.00			4.00									
2.3.1 5.3 2	DE COCINA, COMEDOR Y CAFETERIA				276.00			276.00									
	Juego de tasas medianas x6 unid	Juegos	3	45.00	135.00			135.00									
	Platos de te x6 unid	Juegos	3	25.00	75.00			75.00									
	Vasos de vidrio medianos x12 unid	Docena	2	15.00	30.00			30.00									
	Vasos descartables grande x paquete 100 unid.	Paquete	6	3.50	21.00			21.00									
	Cucharitas medianas	Unid	6	2.50	15.00			15.00									
					1,121.50	**0.00**	**0.00**	**1,121.50**	**0.00**	**0.00**	**0.00**	**0.00**	**0.00**	**0.00**	**0.00**	**0.00**	**0.00**
ACTIVIDAD :	**REALIZACIÓN DE SESIONES ORDINARIAS DESCENTRALIZADAS EN LAS 7 PROVINCIAS**																
2.3.1 5.1 2	PAPELERIA EN GENERAL , UTILES Y MATERIALES DE OFICINA				344.00	0.00	0.00	344.00	0.00	0.00	0.00	0.00	0.00	0.00	0.00	0.00	0.00
	Papel bon de 80 gr. A4	Millar	2	37.00	74.00			74.00									
	Toner para impresora Laser HP 1020	Unidad	1	270.00	270.00			270.00									
2.3.1 6.1 1	DE VEHICULOS -REPUESTOS Y ACCESORIOS				11,102.00	0.00	5,799.00	1,228.25	0.00	0.00	1,228.25	0.00	0.00	1,228.25	0.00	390.00	1,228.25
	Aceite de Caja corona y Transferencia	Galon	1	195.00	195.00		195.00										
	Faja de ventilador	Unidad	1	162.00	162.00		162.00										
	Faja de distribución	Unidad	1	175.00	175.00		175.00										
	Faja de Alternador	Unidad	1	287.00	287.00		287.00										
	Pote de grasa	Unidad	1	12.00	12.00		12.00										
	Disco de embrague	Unidad	1	418.00	418.00		418.00										
	Accesorios de servo de dirección	Unidad	1	680.00	680.00		680.00										
	Rack de Dirección	Unidad	1	340.00	340.00		340.00										
	Llantas 266x70R16	Unidad	4	785.00	3,140.00		3,140.00										
	Pastilla de freno	Unidad	2	150.00	300.00		150.00									150.00	
	Filtro de aire	Unidad	2	240.00	480.00		240.00									240.00	
	Diversos repuestos	Unidad	4	1,228.25	4,913.00			1,228.25			1,228.25			1,228.25			1,228.25
2.3.2 4 1 3	DE VIEHICULOS				2,172.00		772.00		280.00		280.00		280.00		280.00		280.00
	Servicio de mantenimiento de Camioneta	Unidad	6	280.00	1,680.00		280.00		280.00		280.00		280.00		280.00		280.00
	Afinamiento de motor general con scaneado	Unidad	1	200.00	200.00		200.00										
	Cambio de accesorios y Purgado de dirección hidraulica	Unidad	1	12.00	12.00		12.00										
	Cambio de Disco de Embrague	Unidad	1	160.00	160.00		160.00										
	Reajuste General de Carreseria	Unidad	1	120.00	120.00		120.00										
2.3.1 3.1 3	LUBRICANTES, GRASAS Y AFINES	Unidad	6	250.00	1,500.00	250.00		250.00		250.00		250.00		250.00		250.00	
2.3.2 6.3 3	SEGURO OBLIGATORIO SOAT	Unid	1	270.00	270.00					270.00							
2.3.1 3.1 1	COMBUSTIBLE, LUBRICANTES Y AFINES	GAL.			20,150.00			20,150.00									
	Patroleo D para el Camioneta del Consejo Regional		1300	15.50	20,150.00			20,150.00									
					35,538.00	**250.00**	**6,571.00**	**21,972.25**	**280.00**	**520.00**	**1,508.25**	**250.00**	**280.00**	**1,478.25**	**280.00**	**640.00**	**1,508.25**
TOTAL					**240,000.00**	**26,407.50**	**23,278.50**	**51,051.75**	**15,017.50**	**14,677.50**	**16,745.75**	**15,307.50**	**14,717.50**	**15,635.75**	**14,717.50**	**14,797.50**	**17,645.75**

GOBIERNO REGIONAL V° B° ECON. MARIANO MARINO RIQUENA PACCELLA GERENTE REGIONAL DE DESARROLLO ECONÓMICO HUANCAVELICA

GOBIERNO REGIONAL DE HVCA. V° B° Ing. Guillermo Quispe Torres GERENCIA REGIONAL INFRAESTRUCTURA

GOBIERNO REGIONAL GR. REG. PLANEAM. PRES. ACOND. TERR. SUB GERENCIA DE PLANEAMIENTO ESTRATEGICO Y ORDENAMIENTO TERRITORIAL HUANCAVELICA

GOBIERNO REGIONAL HUANCAVELICA V°B° Ing. Reden Suárez Gonzales GERENCIA REG. RR.NN. Y M.A.

FORMATO Nº 05-A

ANALITICO DE GASTOS POR ACTIVIDAD

5.3. ORGANO DE CONTROL INSTITUCIONAL

Part. Espec.	Descripción	U.M.	Cantidad	P. Unitario	Total	Ene	Feb	Mar	Abr	May	Jun	Jul	Ago	Set	Oct	Nov	Dic
Actividad: Acciones de Control 1																	
2.3.15.12	Papeleria en general, utiles y mat.				950.00	0.00	0.00	0.00	670.00	70.00	70.00	70.00	70.00	0.00	0.00	0.00	0.00
	Toner para fotocopiadora laser jet M4555H MFP (CE390A)	Unidad	1	600.00	600.00				600.00								
	Papel Bong 80g Tamaño A4	Millar	10	35.00	350.00				70.00	70.00	70.00	70.00	70.00				
2.3.28.11	Contrato Administrativo de Servicios				25,900.00	0.00	0.00	0.00	4,000.00	6,500.00	4,000.00	7,400.00	4,000.00	0.00	0.00	0.00	0.00
	Auditor - Acciones de Control	Personas	5	2,100.00	10,500.00				2,100.00	2,100.00	2,100.00	2,100.00	2,100.00				
	Asistente de Auditoria - Actividades de Control	Personas	5	1,900.00	9,500.00				1,900.00	1,900.00	1,900.00	1,900.00	1,900.00				
	Especialista Legal	Personas	2	2,500.00	5,000.00					2,500.00		2,500.00					
	Aguinaldo por Fiestas Patrias	Gratif.	1	900.00	900.00							900.00					
2.3.28.12	Contribuciones a Essalud				1,200.00	0.00	0.00	0.00	200.00	300.00	200.00	300.00	200.00	0.00	0.00	0.00	0.00
		Personas	5	200.00	1,000.00				200.00	200.00	200.00	200.00	200.00				
		Personas	2	100.00	200.00					100.00		100.00					
					28,050.00	**0.00**	**0.00**	**0.00**	**4,870.00**	**6,870.00**	**4,270.00**	**7,770.00**	**4,270.00**	**0.00**	**0.00**	**0.00**	**0.00**
Actividad: Acciones de Control 2																	
2.3.13.11	Combustible y Lubricantes				675.00	0.00	0.00	0.00	0.00	225.00	225.00	225.00	0.00	0.00	0.00	0.00	0.00
	Petroleo diesel 2	Glns	45	15.00	675.00					225.00	225.00	225.00					
2.3.15.12	Papeleria en general, utiles y mat.				950.00	0.00	0.00	0.00	670.00	70.00	70.00	70.00	70.00	0.00	0.00	0.00	0.00
	Toner para fotocopiadora laser jet M4555H MFP (CE390A)	Unidad	1	600.00	600.00				600.00								
	Papel Bong 80g Tamaño A4	Millar	10	35.00	350.00				70.00	70.00	70.00	70.00	70.00				
2.3.21.21	Pasajes y gastos de transporte				650.00	0.00	0.00	0.00	0.00	0.00	325.00	325.00	0.00	0.00	0.00	0.00	0.00
	Pasajes y gastos de transporte	Pasajes	13	50.00	650.00						325.00	325.00					
2.3.21.22	Viaticos y asignaciones por CS				5,670.00	0.00	0.00	0.00	0.00	1,890.00	1,890.00	1,890.00	0.00	0.00	0.00	0.00	0.00
	Comision de Servicios - viaticos nacionales	Dias	45	126.00	5,670.00					1,890.00	1,890.00	1,890.00					
2.3.22.4	Servicio de publicidad, impresiones.				700.00	0.00	0.00	0.00	0.00	0.00	700.00	0.00	0.00	0.00	0.00	0.00	0.00
2.3.22.42	Otros servicio de publicidad y difucion / Servicio de publicidad	Publicaciones	1	700.00	700.00						700.00						
2.3.28.11	Contrato Administrativo de Servicios				27,600.00	0.00	0.00	0.00	6,400.00	3,900.00	6,400.00	4,500.00	6,400.00	0.00	0.00	0.00	0.00
	Auditor - Acciones de Control	Personas	5	2,000.00	10,000.00				2,000.00	2,000.00	2,000.00	2,000.00	2,000.00				
	Asistente de Auditoria - Actividades de Control	Personas	5	1,900.00	9,500.00				1,900.00	1,900.00	1,900.00	1,900.00	1,900.00				
	Especialista Legal	Personas	3	2,500.00	7,500.00				2,500.00		2,500.00		2,500.00				
	Aguinaldo por Fiestas Patrias	Gratif.	1	600.00	600.00							600.00					
2.3.28.12	Contribuciones a Essalud				1,300.00	0.00	0.00	0.00	300.00	200.00	300.00	200.00	300.00	0.00	0.00	0.00	0.00
		Personas	5	200.00	1,000.00				200.00	200.00	200.00	200.00	200.00				
		Personas	3	100.00	300.00				100.00		100.00		100.00				
					37,545.00	**0.00**	**0.00**	**0.00**	**7,370.00**	**6,285.00**	**9,910.00**	**7,210.00**	**6,770.00**	**0.00**	**0.00**	**0.00**	**0.00**
Actividad: Accion de Control 3																	
2.3.13.11	Combustible y Lubricantes				675.00	0.00	0.00	0.00	0.00	0.00	0.00	0.00	0.00	225.00	225.00	225.00	0.00
	Petroleo diesel 2	Glns	45	15.00	675.00									225.00	225.00	225.00	
2.3.15.12	Papeleria en general, utiles y mat.				950.00	0.00	0.00	0.00	0.00	0.00	0.00	0.00	670.00	70.00	70.00	70.00	70.00
	Toner para fotocopiadora laser jet M4555H MFP (CE390A)	Unidad	1	600.00	600.00								600.00				
	Papel Bong 80g Tamaño A4	Millar	10	35.00	350.00								70.00	70.00	70.00	70.00	70.00
2.3.21.21	Pasajes y gastos de transporte				650.00	0.00	0.00	0.00	0.00	0.00	0.00	0.00	0.00	0.00	325.00	325.00	0.00
	Pasajes y gastos de transporte	Pasajes	13	50.00	650.00										325.00	325.00	
2.3.21.22	Viaticos y asignaciones por CS				5,418.00	0.00	0.00	0.00	0.00	0.00	0.00	0.00	0.00	1,638.00	1,890.00	1,890.00	0.00
	Comision de Servicios - viaticos nacionales	Dias	43	126.00	5,418.00									1,638.00	1,890.00	1,890.00	
2.3.22.4	Servicio de publicidad, impresiones.				700.00	0.00	0.00	0.00	0.00	0.00	0.00	0.00	0.00	0.00	0.00	0.00	700.00
2.3.22.42	Otros servicio de publicidad y difucion / Servicio de publicidad	Publicaciones	1	700.00	700.00												700.00
2.3.28.11	Contrato Administrativo de Servicios				34,500.00	0.00	0.00	0.00	0.00	0.00	0.00	0.00	4,200.00	8,600.00	6,100.00	8,600.00	7,000.00
	Auditor - Acciones de Control	Personas	5	2,100.00	10,500.00								2,100.00	2,100.00	2,100.00	2,100.00	2,100.00
	Auditor - Acciones de Control	Personas	5	2,100.00	10,500.00								2,100.00	2,100.00	2,100.00	2,100.00	2,100.00
	Asistente de Auditoria - Actividades de Control	Personas	4	1,900.00	7,600.00									1,900.00	1,900.00	1,900.00	1,900.00
	Especialista Legal	Personas	2	2,500.00	5,000.00									2,500.00		2,500.00	
	Aguinaldo por Navidad	Gratif.	1	900.00	900.00												900.00
2.3.28.12	Contribuciones a Essalud				1,600.00	0.00	0.00	0.00	0.00	0.00	0.00	0.00	200.00	400.00	300.00	400.00	300.00
		Personas	5	200.00	1,000.00								200.00	200.00	200.00	200.00	200.00
		Personas	4	100.00	400.00									100.00	100.00	100.00	100.00
		Personas	2	100.00	200.00									100.00		100.00	
					44,493.00	**0.00**	**0.00**	**0.00**	**0.00**	**0.00**	**0.00**	**0.00**	**5,070.00**	**10,933.00**	**8,910.00**	**11,510.00**	**8,070.00**
Actividad: Accion de Control 4																	
2.3.13.11	Combustible y Lubricantes				675.00	0.00	0.00	0.00	0.00	0.00	0.00	0.00	0.00	225.00	225.00	225.00	0.00
	Petroleo diesel 2	Glns	45	15.00	675.00									225.00	225.00	225.00	
2.3.15.12	Papeleria en general, utiles y mat.				950.00	0.00	0.00	0.00	0.00	0.00	0.00	0.00	670.00	70.00	70.00	70.00	70.00
	Toner para fotocopiadora laser jet M4555H MFP (CE390A)	Unidad	1	600.00	600.00								600.00				
	Papel Bong 80g Tamaño A4	Millar	10	35.00	350.00								70.00	70.00	70.00	70.00	70.00
2.3.21.21	Pasajes y gastos de transporte				700.00	0.00	0.00	0.00	0.00	0.00	0.00	0.00	0.00	350.00	350.00	0.00	0.00
	Pasajes y gastos de transporte	Pasajes	14	50.00	700.00									350.00	350.00		
2.3.21.22	Viaticos y asignaciones por CS				5,670.00	0.00	0.00	0.00	0.00	0.00	0.00	0.00	0.00	1,890.00	1,890.00	1,890.00	0.00
	Comision de Servicios - viaticos nacionales	Dias	45	126.00	5,670.00									1,890.00	1,890.00	1,890.00	
2.3.22.4	Servicio de publicidad, impresiones.				700.00	0.00	0.00	0.00	0.00	0.00	0.00	0.00	0.00	0.00	0.00	0.00	700.00
2.3.22.42	Otros servicio de publicidad y difucion / Servicio de publicidad	Publicaciones	1	700.00	700.00												700.00
2.3.28.11	Contrato Administrativo de Servicios				42,000.00	0.00	0.00	0.00	0.00	0.00	0.00	0.00	2,300.00	8,300.00	10,800.00	8,300.00	12,300.00
	Auditor - Acciones de Control	Personas	5	2,300.00	11,500.00								2,300.00	2,300.00	2,300.00	2,300.00	2,300.00
	Auditor - Acciones de Control	Personas	4	2,100.00	8,400.00									2,100.00	2,100.00	2,100.00	2,100.00
	Auditor - Acciones de Control	Personas	4	2,000.00	8,000.00									2,000.00	2,000.00	2,000.00	2,000.00
	Asistente de Auditoria - Actividades de Control	Personas	4	1,900.00	7,600.00									1,900.00	1,900.00	1,900.00	1,900.00

	Especialista Legal	Personas	2	2,500.00	5,000.00										2,500.00		2,500.00
	Aguinaldo por Navidad	Gratif.	1	1,500.00	1,500.00												1,500.00
2.3.28.12	Contribuciones a Essalud				1,900.00	0.00	0.00	0.00	0.00	0.00	0.00	0.00	100.00	400.00	500.00	400.00	500.00
		Personas	5	100.00	500.00								100.00	100.00	100.00	100.00	100.00
		Personas	4	300.00	1,200.00									300.00	300.00	300.00	300.00
		Personas	2	100.00	200.00										100.00		100.00
					52,595.00	**0.00**	**0.00**	**0.00**	**0.00**	**0.00**	**0.00**	**0.00**	**3,070.00**	**11,235.00**	**13,835.00**	**10,885.00**	**13,570.00**
Actividad: Verificar Cumplimiento de normativa expresa: Ley de Transparencia y Acceso a la Información Pública. (Ley N° 27806, D.S. N° 043-2003-PCM)																	
2.3.15.12	Papeleria en general, utiles y mat.				70.00	70.00	0.00	0.00	0.00	0.00	0.00	0.00	0.00	0.00	0.00	0.00	0.00
	Papel Bong 80g Tamaño A4	Millar	2	35.00	70.00	70.00											
2.3.28.11	Contrato Administrativo de Servicios				2,300.00	2,300.00	0.00	0.00	0.00	0.00	0.00	0.00	0.00	0.00	0.00	0.00	0.00
	Auditor - Acciones de Control	Personas	1	2,300.00	2,300.00	2,300.00											
2.3.28.12	Contribuciones a Essalud				100.00	100.00	0.00	0.00	0.00	0.00	0.00	0.00	0.00	0.00	0.00	0.00	0.00
		Personas	1	100.00	100.00	100.00											
					2,470.00	**2,470.00**	**0.00**	**0.00**	**0.00**	**0.00**	**0.00**	**0.00**	**0.00**	**0.00**	**0.00**	**0.00**	**0.00**
Actividad: Informe de Seguimiento de Medidas Correctivas y de Procesos Judiciales (Ene-Jun 2012 y Jul-Dic 2012)																	
2.3.15.12	Papeleria en general, utiles y mat.				105.00	105.00	0.00	0.00	0.00	0.00	0.00	0.00	0.00	0.00	0.00	0.00	0.00
	Papel Bong 80g Tamaño A4	Millar	3	35.00	105.00	105.00											
2.3.28.11	Contrato Administrativo de Servicios				4,000.00	4,000.00	0.00	0.00	0.00	0.00	0.00	0.00	0.00	0.00	0.00	0.00	0.00
	Auditor - Acciones de Control	Personas	1	2,100.00	2,100.00	2,100.00											
	Asistente de Auditoria - Actividades de Control	Personas	1	1,900.00	1,900.00	1,900.00											
2.3.28.12	Contribuciones a Essalud				200.00	200.00	0.00	0.00	0.00	0.00	0.00	0.00	0.00	0.00	0.00	0.00	0.00
		Personas	1	200.00	200.00	200.00											
					4,305.00	**4,305.00**	**0.00**	**0.00**	**0.00**	**0.00**	**0.00**	**0.00**	**0.00**	**0.00**	**0.00**	**0.00**	**0.00**
Actividad: Informe de Medidas de Austeridad																	
2.3.15.12	Papeleria en general, utiles y mat.				140.00	140.00	0.00	0.00	0.00	0.00	0.00	0.00	0.00	0.00	0.00	0.00	0.00
	Papel Bong 80g Tamaño A4	Millar	4	35.00	140.00	140.00											
2.3.28.11	Contrato Administrativo de Servicios				4,000.00	4,000.00	0.00	0.00	0.00	0.00	0.00	0.00	0.00	0.00	0.00	0.00	0.00
	Auditor - Acciones de Control	Personas	1	2,100.00	2,100.00	2,100.00											
	Asistente de Auditoria - Actividades de Control	Personas	1	1,900.00	1,900.00	1,900.00											
2.3.28.12	Contribuciones a Essalud				200.00	200.00	0.00	0.00	0.00	0.00	0.00	0.00	0.00	0.00	0.00	0.00	0.00
		Personas	1	200.00	200.00	200.00											
					4,340.00	**4,340.00**	**0.00**	**0.00**	**0.00**	**0.00**	**0.00**	**0.00**	**0.00**	**0.00**	**0.00**	**0.00**	**0.00**
Actividad: Evaluación de Denuncias (Directiva 08-2003-CG/DPC)																	
2.3.15.12	Papeleria en general, utiles y mat.				105.00	105.00	0.00	0.00	0.00	0.00	0.00	0.00	0.00	0.00	0.00	0.00	0.00
	Papel Bong 80g Tamaño A4	Millar	3	35.00	105.00	105.00											
2.3.27.2 99	Otros Servicios Similares				2,500.00	2,500.00	0.00	0.00	0.00	0.00	0.00	0.00	0.00	0.00	0.00	0.00	0.00
	Servicio Especializado en Materia Legal	Personas	1	2,500.00	2,500.00	2,500.00											
					2,605.00	**2,605.00**	**0.00**	**0.00**	**0.00**	**0.00**	**0.00**	**0.00**	**0.00**	**0.00**	**0.00**	**0.00**	**0.00**
Actividad: Informe Anual Consejo Regional																	
2.3.15.12	Papeleria en general, utiles y mat.				105.00	105.00	0.00	0.00	0.00	0.00	0.00	0.00	0.00	0.00	0.00	0.00	0.00
	Papel Bong 80g Tamaño A4	Millar	3	35.00	105.00	105.00											
2.3.28.11	Contrato Administrativo de Servicios				4,100.00	4,100.00	0.00	0.00	0.00	0.00	0.00	0.00	0.00	0.00	0.00	0.00	0.00
	Auditor - Acciones de Control	Personas	1	2,000.00	2,000.00	2,000.00											
	Auditor - Acciones de Control	Personas	1	2,100.00	2,100.00	2,100.00											
2.3.28.12	Contribuciones a Essalud				200.00	200.00	0.00	0.00	0.00	0.00	0.00	0.00	0.00	0.00	0.00	0.00	0.00
		Personas	1	200.00	200.00	200.00											
					4,405.00	**4,405.00**	**0.00**	**0.00**	**0.00**	**0.00**	**0.00**	**0.00**	**0.00**	**0.00**	**0.00**	**0.00**	**0.00**
Actividad: Participación en la Comisión Especial de Cautela (Art. 8° R.C. N° 063-2007-CG)																	
2.3.15.12	Papeleria en general, utiles y mat.				105.00	0.00	105.00	0.00	0.00	0.00	0.00	0.00	0.00	0.00	0.00	0.00	0.00
	Papel Bong 80g Tamaño A4	Millar	3	35.00	105.00		105.00										
2.3.28.11	Contrato Administrativo de Servicios				2,100.00	0.00	2,100.00	0.00	0.00	0.00	0.00	0.00	0.00	0.00	0.00	0.00	0.00
	Auditor - Acciones de Control	Personas	1	2,100.00	2,100.00		2,100.00										
2.3.28.12	Contribuciones a Essalud				100.00	0.00	100.00	0.00	0.00	0.00	0.00	0.00	0.00	0.00	0.00	0.00	0.00
		Personas	1	100.00	100.00		100.00										
					2,305.00	**0.00**	**2,305.00**	**0.00**	**0.00**	**0.00**	**0.00**	**0.00**	**0.00**	**0.00**	**0.00**	**0.00**	**0.00**
Actividad: Revisión de la Estructura del Control Interno																	
2.3.15.12	Papeleria en general, utiles y mat.				105.00	0.00	105.00	0.00	0.00	0.00	0.00	0.00	0.00	0.00	0.00	0.00	0.00
	Papel Bong 80g Tamaño A4	Millar	3	35.00	105.00		105.00										
2.3.28.11	Contrato Administrativo de Servicios				4,100.00	0.00	4,100.00	0.00	0.00	0.00	0.00	0.00	0.00	0.00	0.00	0.00	0.00
	Auditor - Acciones de Control	Personas	1	2,000.00	2,000.00		2,000.00										
	Auditor - Acciones de Control	Personas	1	2,100.00	2,100.00		2,100.00										
2.3.28.12	Contribuciones a Essalud				200.00	0.00	200.00	0.00	0.00	0.00	0.00	0.00	0.00	0.00	0.00	0.00	0.00
		Personas	1	200.00	200.00		200.00										
					4,405.00	**0.00**	**4,405.00**	**0.00**	**0.00**	**0.00**	**0.00**	**0.00**	**0.00**	**0.00**	**0.00**	**0.00**	**0.00**
Actividad: Veeduría Adquisición de Bienes																	
2.3.15.12	Papeleria en general, utiles y mat.				105.00	0.00	0.00	35.00	0.00	0.00	0.00	0.00	70.00	0.00	0.00	0.00	0.00
	Papel Bong 80g Tamaño A4	Millar	3	35.00	105.00			35.00					70.00				
2.3.28.11	Contrato Administrativo de Servicios				10,700.00	0.00	2,100.00	4,100.00	0.00	0.00	2,100.00	2,400.00	0.00	0.00	0.00	0.00	0.00
	Auditor - Acciones de Control	Personas	4	2,100.00	8,400.00		2,100.00	2,100.00			2,100.00	2,100.00					
	Asistente de Auditoria - Actividades de Control	Personas	1	2,000.00	2,000.00			2,000.00									
	Aguinaldo por Fiestas Patrias	Gratif.	1	300.00	300.00							300.00					
2.3.28.12	Contribuciones a Essalud				500.00	0.00	100.00	200.00	0.00	0.00	100.00	100.00	0.00	0.00	0.00	0.00	0.00
		Personas	4	100.00	400.00		100.00	100.00			100.00	100.00					
		Personas	1	100.00	100.00			100.00									
					11,305.00	**0.00**	**2,200.00**	**4,335.00**	**0.00**	**0.00**	**2,200.00**	**2,500.00**	**70.00**	**0.00**	**0.00**	**0.00**	**0.00**
Actividad: Veeduría Contratación de servicios																	
2.3.15.12	Papeleria en general, utiles y mat.				175.00	0.00	0.00	0.00	70.00	0.00	0.00	0.00	35.00	0.00	70.00	0.00	0.00
	Papel Bong 80g Tamaño A4	Millar	5	35.00	175.00				70.00				35.00		70.00		

GOBIERNO REGIONAL HUANCAVELICA V° B° ECON. MAXIMO MARINO REQUENA APACCLLA GERENTE REGIONAL DE DESARROLLO ECONÓMICO

V° B° Ing. Guillermo Quispe Torres GERENCIA REGIONAL INFRAESTRUCTURA

GOBIERNO REGIONAL HUANCAVELICA

GOBIERNO REGIONAL HUANCAVELICA V°B°

2.3.28.11	Contrato Administrativo de Servicios				8,000.00	0.00	1,900.00	4,000.00	2,100.00	0.00	0.00	0.00	0.00	0.00	0.00	0.00	0.00
	Auditor - Acciones de Control	Personas	2	2,100.00	4,200.00			2,100.00	2,100.00								
	Asistente de Auditoria - Actividades de Control	Personas	2	1,900.00	3,800.00		1,900.00	1,900.00									
2.3.28.12	Contribuciones a Essalud				400.00	0.00	100.00	200.00	100.00	0.00	0.00	0.00	0.00	0.00	0.00	0.00	0.00
		Personas	2	200.00	400.00		100.00	200.00	100.00								
					8,575.00	0.00	2,000.00	4,200.00	2,270.00	0.00	0.00	0.00	35.00	0.00	70.00	0.00	0.00
Actividad: Veeduria Contratación de consultoría																	
2.3.15.12	Papeleria en general, utiles y mat.				175.00	0.00	0.00	0.00	0.00	35.00	0.00	0.00	70.00	0.00	0.00	35.00	35.00
	Papel Bong 80g Tamaño A4	Millar	5	35.00	175.00					35.00			70.00			35.00	35.00
2.3.28.11	Contrato Administrativo de Servicios				11,600.00	0.00	2,500.00	2,500.00	0.00	2,100.00	2,100.00	2,400.00	0.00	0.00	0.00	0.00	0.00
	Auditor - Acciones de Control	Personas	3	2,100.00	6,300.00					2,100.00	2,100.00	2,100.00					
	Asistente de Auditoria - Actividades de Control	Personas	2	2,500.00	5,000.00		2,500.00	2,500.00									
	Aguinaldo por Fiestas Patrias	Gratif.	1	300.00	300.00							300.00					
2.3.28.12	Contribuciones a Essalud				500.00	0.00	100.00	100.00	0.00	100.00	100.00	100.00	0.00	0.00	0.00	0.00	0.00
		Personas	3	100.00	300.00					100.00	100.00	100.00					
			2	100.00	200.00		100.00	100.00									
					12,275.00	0.00	2,600.00	2,600.00	0.00	2,235.00	2,200.00	2,500.00	70.00	0.00	0.00	35.00	35.00
Actividad: Veeduria ejecución de obras																	
2.3.13.11	Combustible y Lubricantes				4,500.00	0.00	0.00	450.00	450.00	450.00	450.00	450.00	450.00	450.00	450.00	900.00	0.00
	Petroleo diesel 2	Glns	300	15.00	4,500.00			450.00	450.00	450.00	450.00	450.00	450.00	450.00	450.00	900.00	
2.3.15.12	Papeleria en general, utiles y mat.				315.00	0.00	0.00	35.00	0.00	70.00	35.00	35.00	0.00	70.00	35.00	35.00	0.00
	Papel Bong 80g Tamaño A4	Millar	9	35.00	315.00			35.00		70.00	35.00	35.00		70.00	35.00	35.00	
2.3.21.22	Viaticos y asignaciones por CS				2,268.00	0.00	0.00	252.00	252.00	252.00	252.00	252.00	252.00	252.00	252.00	252.00	0.00
	Comision de Servicios - viaticos nacionales	Dias	18	126.00	2,268.00			252.00	252.00	252.00	252.00	252.00	252.00	252.00	252.00	252.00	
2.3.28.11	Contrato Administrativo de Servicios				11,000.00	0.00	1,900.00	1,900.00	0.00	2,300.00	2,300.00	2,600.00	0.00	0.00	0.00	0.00	0.00
	Auditor - Acciones de Control	Personas	3	2,300.00	6,900.00					2,300.00	2,300.00	2,300.00					
	Asistente de Auditoria - Actividades de Control	Personas	2	1,900.00	3,800.00		1,900.00	1,900.00									
	Aguinaldo por Fiestas Patrias	Gratif.	1	300.00	300.00							300.00					
2.3.28.12	Contribuciones a Essalud				500.00	0.00	100.00	100.00	0.00	100.00	100.00	100.00	0.00	0.00	0.00	0.00	0.00
		Personas	3	100.00	300.00					100.00	100.00	100.00					
			2	100.00	200.00		100.00	100.00									
					18,583.00	0.00	2,000.00	2,737.00	702.00	3,172.00	3,137.00	3,437.00	702.00	772.00	737.00	1,187.00	0.00
Actividad: Verificar el Cumplimiento de la normativa relacionada al TUPA y a la Ley del Silencio Administrativo																	
2.3.15.12	Papeleria en general, utiles y mat.				105.00	0.00	0.00	0.00	0.00	0.00	0.00	105.00	0.00	0.00	0.00	0.00	0.00
	Papel Bong 80g Tamaño A4	Millar	3	35.00	105.00							105.00					
2.3.28.11	Contrato Administrativo de Servicios				6,300.00	0.00	0.00	2,100.00	2,100.00	2,100.00	0.00	0.00	0.00	0.00	0.00	0.00	0.00
	Auditor - Acciones de Control	Personas	3	2,100.00	6,300.00			2,100.00	2,100.00	2,100.00							
2.3.28.12	Contribuciones a Essalud				300.00	0.00	0.00	100.00	100.00	100.00	0.00	0.00	0.00	0.00	0.00	0.00	0.00
		Personas	3	100.00	300.00			100.00	100.00	100.00							
					6,705.00	0.00	0.00	2,200.00	2,200.00	2,200.00	0.00	105.00	0.00	0.00	0.00	0.00	0.00
Actividad: Atención de encargos de la Contraloría General de la Republica																	
2.3.15.12	Papeleria en general, utiles y mat.				140.00	0.00	0.00	0.00	0.00	0.00	0.00	140.00	0.00	0.00	0.00	0.00	0.00
	Toner para fotocopiadora laser jet M4555H MFP (CE390A)	Unidad		590.00	0.00												
	Papel Bong 80g Tamaño A4	Millar	4	35.00	140.00							140.00					
2.3.21.22	Viaticos y asignaciones por CS				0.00	0.00	0.00	0.00	0.00	0.00	0.00	0.00	0.00	0.00	0.00	0.00	0.00
	Comision de Servicios - viaticos nacionales	Dias		126.00	0.00												
2.3.28.11	Contrato Administrativo de Servicios				6,900.00	0.00	2,300.00	2,300.00	2,300.00	0.00	0.00	0.00	0.00	0.00	0.00	0.00	0.00
	Auditor - Acciones de Control	Personas	3	2,300.00	6,900.00		2,300.00	2,300.00	2,300.00								
2.3.28.12	Contribuciones a Essalud				300.00	0.00	100.00	100.00	100.00	0.00	0.00	0.00	0.00	0.00	0.00	0.00	0.00
		Personas	3	100.00	300.00		100.00	100.00	100.00								
					7,340.00	0.00	2,400.00	2,400.00	2,400.00	0.00	0.00	140.00	0.00	0.00	0.00	0.00	0.00
Actividad: Gestión Administrativa de la Oficina del OCI																	
2.3.15.12	Papeleria en general, utiles y mat.				11,503.71	4,995.71	0.00	315.00	448.00	1,515.00	0.00	1,515.00	0.00	1,515.00	0.00	1,200.00	0.00
	Toner para fotocopiadora laser jet M4555H MFP (CE390A)	Unidad	10	600.00	6,000.00	1,200.00				1,200.00		1,200.00		1,200.00		1,200.00	
	Cartulina duplex 250g de 70 cm x 100 cm	Unidad	60	1.50	90.00	90.00											
	Clip de metal chico N° 1 forrado con plastico X 100	Caja	26	1.04	27.04	27.04											
	Cinta Adhesiva Transparente 2" X 72 yd	Unidad	5	1.80	9.00	9.00											
	Corrector Liquido tipo lapicero	Docena	3	28.00	84.00	84.00											
	Cuchillas para cortar papel tamaño grande	Unidad	14	1.50	21.00	21.00											
	Engrapador de metal tipo alicate para grapa 26/6	Unidad	2	71.60	143.20	143.20											
	Sujetador de papel (tipo fastener) de metal	Caja	10	6.00	60.00	60.00											
	Folder manila tamaño A4	Ciento	5	13.42	67.10	67.10											
	Forro de Plastico tamaño oficio	Unidad	10	7.30	73.00	73.00											
	Goma en barra x 40g Aprox.	Unidad	15	8.00	120.00	120.00											
	Grapa 26/6 x 5000	Caja	10	3.27	32.70	32.70											
	Bolígrafo (lapicero) de tinta liquida punta fina azul	Unidad	35	3.55	124.25	124.25											
	Bolígrafo (lapicero) de tinta liquida punta fina negro	Unidad	35	3.55	124.25	124.25											
	Bolígrafo (lapicero) de tinta liquida punta fina rojo	Unidad	35	3.55	124.25	124.25											
	Lapiz negro grado 2B	Caja	34	1.00	34.00	34.00											
	Papel Bong 80g Tamaño A4	Millar	45	35.00	1,575.00	315.00		315.00		315.00		315.00		315.00			
	Papel Bong A4 75 G Tamaño A4 Color Amarillo	Millar	5	13.46	67.32	67.32											
	Papel Bong A4 75 G Tamaño A4 Color Celeste	Millar	5	13.46	67.32	67.32											
	Papel Bong A4 75 G Tamaño A4 Color Rosado	Millar	5	13.46	67.32	67.32											
	Papel Bong A4 75 G Tamaño A4 Color Verde	Millar	4	13.46	53.86	53.86											
	Papel lustre de 50 cm x 65 cm color amarillo	Unidad	50	0.30	15.00	15.00											
	Papel lustre de 50 cm x 65 cm color naranja	Unidad	50	0.30	15.00	15.00											
	Papel lustre de 50 cm x 65 cm color celeste	Unidad	52	0.30	15.60	15.60											
	Papel lustre de 50 cm x 65 cm color rojo	Unidad	50	0.30	15.00	15.00											
	Papel lustre de 50 cm x 65 cm color rosado	Unidad	50	0.30	15.00	15.00											

V° B° GOBIERNO REGIONAL HUANCAVELICA

V° B° Ing. Guillermo Quispe Torres

GOBIERNO REGIONAL HUANCAVELICA

V°B° GOBIERNO REGIONAL HUANCAVELICA

	Papel lustre de 50 cm x 65 cm color verde	Unidad	50	0.30	15.00	15.00												
	Perforador de 2 espigas para 60 hojas	Unidad	2	74.00	148.00	148.00												
	Plumon resaltador punta gruesa biselada amarillo	Unidad	30	2.35	70.50	70.50												
	Sobre manilla tamaño A4	Pqte.	10	15.00	150.00	150.00												
	Tintan para numerador atomatico de 20 cc	Unidad	1	9.50	9.50	9.50												
	Toner para impresora laser jet hewlett packard 1015	Toner	4	224.00	896.00	448.00			448.00									
	Toner para impresoa Kyocera FS 1030 TK-122	Toner	3	344.00	1,032.00	1,032.00												
	Archivador de carton con palanca lomo ancho tamaño oficio	Unidad	30	4.75	142.50	142.50												
2.3.15.31	Aseo, limpieza y tocador				115.00	115.00	0.00	0.00	0.00	0.00	0.00	0.00	0.00	0.00	0.00	0.00	0.00
	Jabon de tocador liquido X 400ml	Unidad	3	7.00	21.00	21.00												
	Limpia vidrios X 670 ml	Unidad	10	8.00	80.00	80.00												
	Recogedor de plastico tamaño chico	Unidad	2	7.00	14.00	14.00												
2.3.22.1	Servicio de energia electrica, agua y gas				1,800.00	150.00	150.00	150.00	150.00	150.00	150.00	150.00	150.00	150.00	150.00	150.00	150.00
2.3.22.1	Servicio de energia electrica	Servicio	12	150.00	1,800.00	150.00	150.00	150.00	150.00	150.00	150.00	150.00	150.00	150.00	150.00	150.00	150.00
2.3.22.12	Servicio de agua y desague				240.00	20.00	20.00	20.00	20.00	20.00	20.00	20.00	20.00	20.00	20.00	20.00	20.00
2.3.22.12	Servicio de agua potable y alcantarillado	Servicio	12	20.00	240.00	20.00	20.00	20.00	20.00	20.00	20.00	20.00	20.00	20.00	20.00	20.00	20.00
2.3.22.2	Servicio de telefonia e internet				4,200.00	350.00	350.00	350.00	350.00	350.00	350.00	350.00	350.00	350.00	350.00	350.00	350.00
2.3.22.21	Servicio de telefonia movil - tajetas telefonicas	Servicio	12	150.00	1,800.00	150.00	150.00	150.00	150.00	150.00	150.00	150.00	150.00	150.00	150.00	150.00	150.00
2.3.22.22	Servicio de telefonia fija - tajetas telefonicas	Servicio	12	100.00	1,200.00	100.00	100.00	100.00	100.00	100.00	100.00	100.00	100.00	100.00	100.00	100.00	100.00
2.3.22.23	Servicio de Internet	Servicio	12	100.00	1,200.00	100.00	100.00	100.00	100.00	100.00	100.00	100.00	100.00	100.00	100.00	100.00	100.00
2.3.22.3	Servicio de mensajeria, telecom.				3,700.00	0.00	0.00	740.00	0.00	740.00	0.00	740.00	0.00	740.00	0.00	740.00	0.00
2.3.22.31	Servicio de correo		5	740.00	3,700.00			740.00		740.00		740.00		740.00		740.00	
2.3.27.3	Servicio de capacitacion y perfecc.				3,240.00	0.00	324.00	324.00	324.00	324.00	324.00	324.00	324.00	324.00	324.00	324.00	0.00
2.3.27.31	Realizado por personas juridicas / curso de cap.	Curso	36	90.00	3,240.00		324.00	324.00	324.00	324.00	324.00	324.00	324.00	324.00	324.00	324.00	
2.3.27.5	Practicantes, secicristas y similares				900.00	0.00	0.00	0.00	0.00	150.00	150.00	150.00	150.00	150.00	150.00	0.00	0.00
2.3.27.5.2	Propinas para practicantes	Servicio	6	150.00	900.00					150.00	150.00	150.00	150.00	150.00	150.00		
2.3.27.11 99	Servicios Diversos				2,000.00	1,000.00	0.00	0.00	0.00	0.00	0.00	1,000.00	0.00	0.00	0.00	0.00	0.00
	Servicio de Fotocopiado		2	1,000.00	2,000.00	1,000.00						1,000.00					
					27,698.71	**6,630.71**	**844.00**	**1,899.00**	**1,292.00**	**3,249.00**	**994.00**	**4,249.00**	**994.00**	**3,249.00**	**994.00**	**2,784.00**	**520.00**
TOTAL					**279,999.71**	**24,755.71**	**18,754.00**	**20,371.00**	**21,104.00**	**24,011.00**	**22,711.00**	**27,911.00**	**21,051.00**	**26,189.00**	**24,546.00**	**26,401.00**	**22,195.00**

GOBIERNO REGIONAL V° B° ECON. MAXIMO MARINO REQUENA APACELLA GERENTE REGIONAL DE DESARROLLO ECONOMICO HUANCAVELICA

GOBIERNO REGIONAL DE HVCA. V° B° Ing. Guillermo Quispe Torres GERENCIA REGIONAL INFRAESTRUCTURA

GOBIERNO REGIONAL DIR. PLANEAMIENTO PRES. TERRITORIAL HUANCAVELICA

GOBIERNO REGIONAL HUANCAVELICA V°B° Ing. Andres Suárez Gonzales GERENCIA REG. RR.NN. Y GA

FORMATO Nº 05-A

ANALITICO DE GASTOS POR ACTIVIDAD

5.4 GERENCIA GENERAL REGIONAL

GERENCIA GENERAL

Part. Espec.	Descripción	U.M.	Cantidad	P. Unitario	Total	Ene	Feb	Mar	Abr	May	Jun	Jul	Ago	Set	Oct	Nov	Dic
Actividad:	Dirigir y monitoraer las actividades técnico administrativas de los órganos de apoyo, asesoramiento y de linea del Gobierno Regional.																
2.3.1 5.1 2	PAPELERIA EN GENERAL , UTILES Y MATERIALES DE OFICINA				7,276.00	0.00	7,276.00	0.00	0.00	0.00	0.00	0.00	0.00	0.00	0.00	0.00	0.00
	Papel para fax panasonic kx-ft21	Unidad	8	12.00	96.00		96.00										
	Cinta de plastico adhesiva transparente para embalaje	Unidad	60	1.50	90.00		90.00										
	Cinta adhesiva transparente (scoth)	Unidad	6	2.50	15.00		15.00										
	Goma en barra x 45 aprox.	Unidad	10	3.50	35.00		35.00										
	Nota autoadhesiva (post-it) 3" x 3" x 5 colores aprox 500 hojas	Unidad	20	15.00	300.00		300.00										
	Cinta masking tape 3/4" x 50 yd	Unidad	7	3.00	21.00		21.00										
	Archivador plastificado con palanca lomo ancho tamaño oficio	Unidad	60	5.50	330.00		330.00										
	Archivador plastificado con palanca lomo ancho tamaño medio oficio	Unidad	30	4.50	135.00		135.00										
	Folder manila tamaño oficio	Empaque X 25	16	6.00	96.00		96.00										
	Folder manila tamaño A4	Empaque X 25	8	6.00	48.00		48.00										
	Sobre manila tamaño doble oficio	Empaque X 50	5	15.00	75.00		75.00										
	Sobre manila tamaño oficio	Empaque X 50	16	7.50	120.00		120.00										
	Corrector liquido tipo lapicero con punta fina de metal	Unidad	18	3.50	63.00		63.00										
	Toner para impresora hp laserjet multif. M 1522n	Unidad	8	220.00	1,760.00		1,760.00										
	Toner para impresora hp laser jet 2055	Unidad	8	280.00	2,240.00		2,240.00										
	Memoria portatil USB de 6 gb	Unidad	2	45.00	90.00		90.00										
	Papel bond 80 g tamaño A4.	Millar	20	32.00	640.00		640.00										
	Clip de metal chico	Unidad	6	1.00	6.00		6.00										
	Clip mariposa de metal	Unidad	4	4.00	16.00		16.00										
	Silicona transparente	Unidad	6	12.00	72.00		72.00										
	Pistola para aplicar silicona	Unidad	1	21.00	21.00		21.00										
	Libro de actas empastado cuadriculado	Unidad	4	15.00	60.00		60.00										
	Cuaderno de cargo empastado a5 x 100 hojas	Unidad	2	3.00	6.00		6.00										
	Cuaderno con indice empastado	Unidad	2	5.00	10.00		10.00										
	Tajador metálico	Unidad	4	2.00	8.00		8.00										
	Mina de lapiz de 0.5 mm 2B	Empaque X 24	4	6.00	24.00		24.00										
	Index tabs	Docena	3	5.00	15.00		15.00										
	Lapiz negro 2B	Docena	2	6.00	12.00		12.00										
	Tijera	Unidad	2	10.00	20.00		20.00										
	CD regrabable de 700 mb	Ciento	2	120.00	240.00		240.00										
	Forro de plastico tamaño oficio	Unidad	8	10.00	80.00		80.00										
	Liga de jebe delgada	Unidad	3	4.00	12.00		12.00										
	Borrador de tinta	Unidad	12	2.00	24.00		24.00										
	Bolígrafo (lapicero) tinta gel punta fina azul	Unidad	60	2.50	150.00		150.00										
	Bolígrafo (lapicero) tinta gel punta fina negro	Unidad	60	2.50	150.00		150.00										
	Bolígrafo (lapicero) de tinta seca punta media rojo (caja)	Unidad	100	1.00	100.00		100.00										
	Plumon resaltador punta gruesa biselada	Docena	6	16.00	96.00		96.00										
2.3.1 99.1 3	LIBROS, TEXTOS Y OTROS MATERIALES IMPRESOS				400.00	0.00	400.00	0.00	0.00	0.00	0.00	0.00	0.00	0.00	0.00	0.00	0.00
	Agenda gubernamental	Unidad	4	100.00	400.00		400.00										
2.3.2 1.2 1	PASAJES Y GASTOS DE TRANSPORTE				2,400.00	200.00	200.00	200.00	200.00	200.00	200.00	200.00	200.00	200.00	200.00	200.00	200.00
	Servicio de pasajes terrestre	Servicio	12	200.00	2,400.00	200.00	200.00	200.00	200.00	200.00	200.00	200.00	200.00	200.00	200.00	200.00	200.00
2.3.2 1.2 2	VIATICOS Y ASIGNACIONES POR COMISION DE SERVICIO				18,000.00	1,500.00	1,500.00	1,500.00	1,500.00	1,500.00	1,500.00	1,500.00	1,500.00	1,500.00	1,500.00	1,500.00	1,500.00
	Comision de servicios - viaticos locales	Servicio	12	1500.00	18,000.00	1,500.00	1,500.00	1,500.00	1,500.00	1,500.00	1,500.00	1,500.00	1,500.00	1,500.00	1,500.00	1,500.00	1,500.00
2.3.1 5.4 1	ELECTRICIDAD, ILUMINACION Y ELECTRONICA				988.00	0.00	988.00	0.00	0.00	0.00	0.00	0.00	0.00	0.00	0.00	0.00	0.00
	Arrancador para fluorescente	Unidad	24	2.00	48.00		48.00										
	Equipo fluorescente lineal completo 2 x 40 w	Juego	8	110.00	880.00		880.00										
	Foco ahorrador 50 w	Unidad	4	15.00	60.00		60.00										
2.3.1 5.3 1	ASEO, LIMPIEZA Y TOCADOR				572.00	0.00	572.00	0.00	0.00	0.00	0.00	0.00	0.00	0.00	0.00	0.00	0.00
	Detergente granulado x 360 g	Kg	2	5.00	10.00		10.00										
	Jabon de tocador en barra	Unidad	12	1.50	18.00		18.00										
	Limpia vidrios x 1 gal.	Galon	8	8.00	64.00		64.00										
	Acido muriatico x 1 gal	Galon	4	20.00	80.00		80.00										
	Pastilla para baño	Unidad	24	10.00	240.00		240.00										
	Detergente en pasta lava vajilla	Unidad	8	4.50	36.00		36.00										
	Deodorizador de ambiente en spray x 360 ml	Unidad	8	12.00	96.00		96.00										
	Hisopo para baño	Unidad	2	14.00	28.00		28.00										
2.3.2 7.11 99	SERVICIOS DIVERSOS				11,200.00	3,400.00	3,250.00	2,250.00	400.00	200.00	200.00	350.00	200.00	200.00	350.00	200.00	200.00
	Servicio de Secretaria	Meses	3	2000.00	6,000.00	2,000.00	2,000.00	2,000.00									
	Servicio de Apoyo Administrativo	Meses	2	1000.00	2,000.00	1,000.00	1,000.00										
	Servicio de fotocopia	Servicio	24000	0.10	2,400.00	200.00	200.00	200.00	200.00	200.00	200.00	200.00	200.00	200.00	200.00	200.00	200.00
	Servicios de espiralado	Unidad	100	2.00	200.00	50.00	50.00	50.00	50.00								
	Servicio lavado de cortina	Servicio	4	150.00	600.00	150.00			150.00			150.00			150.00		
2.3.2 2.1 1	SERVICIO DE SUMINISTRO DE ENERGIA ELECTRICA	Meses	12	300.00	3,600.00	300.00	300.00	300.00	300.00	300.00	300.00	300.00	300.00	300.00	300.00	300.00	300.00
2.3.2 2.1 2	SERVICIO DE AGUA Y DESAGUE	Meses	12	60.00	720.00	60.00	60.00	60.00	60.00	60.00	60.00	60.00	60.00	60.00	60.00	60.00	60.00
2.3.2 2.2 1	SERVICIO DE TELEFONIA MOVIL	Meses	12	700.00	8,400.00	700.00	700.00	700.00	700.00	700.00	700.00	700.00	700.00	700.00	700.00	700.00	700.00
2.3.2 2.2 2	SERVICIO DE TELEFONIA FIJA	Meses	12	250.00	3,000.00	250.00	250.00	250.00	250.00	250.00	250.00	250.00	250.00	250.00	250.00	250.00	250.00
2.3.2 2.2 3	SERVICIO DE INTERNET	Meses	12	250.00	3,000.00	250.00	250.00	250.00	250.00	250.00	250.00	250.00	250.00	250.00	250.00	250.00	250.00
2.3.2 2.3 1	CORREOS Y SERVICIOS DE MENSAJERIA	Meses	12	170.00	2,040.00	170.00	170.00	170.00	170.00	170.00	170.00	170.00	170.00	170.00	170.00	170.00	170.00
2.3.2 4.1 1	DE EDIFICACIONES, OFICINAS Y ESTRUCTURAS				1,200.00	0.00	200.00	400.00	0.00	200.00	0.00	0.00	200.00	0.00	0.00	200.00	0.00
	Servicio de gasfiteria	Servicio	2	200.00	400.00			400.00									
	Servicio de mantenimiento y reparación de luces	Servicio	4	200.00	800.00		200.00			200.00			200.00			200.00	
2.3.2 4.1 3	DE VEHICULOS				4,000.00	0.00	0.00	4,000.00	0.00	0.00	0.00	0.00	0.00	0.00	0.00	0.00	0.00
	Mantenimiento preventivo y correctivo de camioneta	Servicio		500.00	4,000.00	0.00	0.00	4,000.00		0.00		0.00	0.00		0.00	0.00	0.00

GOBIERNO REGIONAL Vº Bº ECON. MAXIMO MARINO REQUENA APACOLLA GERENTE REGIONAL DE DESARROLLO ECONOMICO HUANCAVELICA

GOBIERNO REGIONAL DE HVCA. Vº Bº Ing. Guillermo Quispe Torres GERENCIA ESTRUCTURA

GOBIERNO REGIONAL ING. PLANEAM. PRES. ACONDICIONAMIENTO TERRITORIAL HUANCAVELICA

GOBIERNO REGIONAL HUANCAVELICA Vº Bº Ing. Nadan Suárez Gerente

2.3.2 4.1 5	DE MAQUINARIAS Y EQUIPOS				1,500.00	0.00	0.00	1,500.00	0.00	0.00	0.00	0.00	0.00	0.00	0.00	0.00	0.00
	Servicios de mantenimiento de computadoras	Unidad	5	300.00	1,500.00			1,500.00									
2.6.3 2.1 2	MOBILIARIO				360.00	0.00	360.00	0.00	0.00	0.00	0.00	0.00	0.00	0.00	0.00	0.00	0.00
	Sillas de plastico	Unidad	12	30.00	360.00		360.00										
2.3.2 8.1 1	CONTRATO ADMINISTRATIVO DE SERVICIO				52,800.00	1,500.00	1,500.00	3,000.00	5,000.00	5,000.00	5,000.00	5,900.00	5,000.00	5,000.00	5,000.00	5,000.00	5,900.00
	CAS - Secretaria	Meses	9	2000.00	18,000.00				2,000.00	2,000.00	2,000.00	2,000.00	2,000.00	2,000.00	2,000.00	2,000.00	2,000.00
	CAS - Chofer (addenda)	Meses	2	1500.00	3,000.00	1,500.00	1,500.00										
	CAS - Chofer	Meses	10	2000.00	20,000.00			2,000.00	2,000.00	2,000.00	2,000.00	2,000.00	2,000.00	2,000.00	2,000.00	2,000.00	2,000.00
	CAS - Apoyo Administrativo	Meses	10	1000.00	10,000.00			1,000.00	1,000.00	1,000.00	1,000.00	1,000.00	1,000.00	1,000.00	1,000.00	1,000.00	1,000.00
	Aguinaldos (3 CAS)	Meses	2	900.00	1,800.00							900.00					900.00
2.3.2 8.1 2	CONTRIBUCIONES A ESSALUD DE C.A.S.				3,000.00	100.00	100.00	190.00	290.00	290.00	290.00	290.00	290.00	290.00	290.00	290.00	290.00
	ESS - Secretaria	Meses	9	100.00	900.00				100.00	100.00	100.00	100.00	100.00	100.00	100.00	100.00	100.00
	ESS - Chofer	Meses	12	100.00	1,200.00	100.00	100.00	100.00	100.00	100.00	100.00	100.00	100.00	100.00	100.00	100.00	100.00
	ESS - Asistente	Meses	10	90.00	900.00			90.00	90.00	90.00	90.00	90.00	90.00	90.00	90.00	90.00	90.00
					124,456.00	**8,430.00**	**18,076.00**	**14,770.00**	**9,120.00**	**9,120.00**	**8,920.00**	**9,970.00**	**9,120.00**	**8,920.00**	**9,070.00**	**9,120.00**	**9,820.00**
Actividad:	**Realizar seguimiento y monitoreo de la ejecución de proyectos de inversión publica a nivel Pliego, en concordancia con los planes de desarrollo y politicas.**																
2.3.1 5.1 2	PAPELERIA EN GENERAL , UTILES Y MATERIALES DE OFICINA				434.00	0.00	0.00	434.00	0.00	0.00	0.00	0.00	0.00	0.00	0.00	0.00	0.00
	Tinta para tampon x 30 ml aprox. color negro	Unidad	4	2.00	15.00			15.00									
	Cuaderno espiral cuadriculado tamaño A4 x 200 hojas cuadriculado	Unidad	6	10.00	60.00			60.00									
	Cuaderno espiral cuadriculado t/carta x 200 hojas cuadriculado	Unidad	12	4.50	27.00			27.00									
	Papel bond 80 g tamaño oficio	Millar	8	34.00	272.00			272.00									
	Papel lustre de 50 cm x 65 cm color celeste	Unidad	60	0.50	30.00			30.00									
	Cartulina simple 150 g de 50 cm x 65 cm color celeste	Unidad	60	0.50	30.00			30.00									
2.3.1 3.1 1	COMBUSTIBLES Y CARBURANTES				16,200.00	1,350.00	1,350.00	1,350.00	1,350.00	1,350.00	1,350.00	1,350.00	1,350.00	1,350.00	1,350.00	1,350.00	1,350.00
	Petroleo diesel 2	Galon	1,080	15.00	16,200.00	1,350.00	1,350.00	1,350.00	1,350.00	1,350.00	1,350.00	1,350.00	1,350.00	1,350.00	1,350.00	1,350.00	1,350.00
2.3.1 3.1 3	LUBRICANTES, GRASAS Y AFINES				2,302.00	120.00	120.00	982.00	120.00	120.00	120.00	120.00	120.00	120.00	120.00	120.00	120.00
	Aceite lubricante sae 30 motor petrolero	Unidad	24	60.00	1,440.00	120.00	120.00	120.00	120.00	120.00	120.00	120.00	120.00	120.00	120.00	120.00	120.00
	Aceite lubricante para corona	Galon	4	60.00	240.00			240.00									
	Aceite lubricante para caja de cambio	Galon	8	40.00	320.00			320.00									
	Grasa para rodaje	Unidad	10	14.00	140.00			140.00									
	Liquido para frenos x 1/4 gal	Unidad	6	27.00	162.00			162.00									
2.3.2 6.3 3	SEGURO OBLIGATORIO ACCIDENTES DE TRANSITO (SOAT)				900.00	0.00	900.00	0.00	0.00	0.00	0.00	0.00	0.00	0.00	0.00	0.00	0.00
	Seguro obligatorio de accidentes de transito para camionetas	Servicio	900	1.00	900.00		900.00										
2.3.1 6.1 1	DE VEHICULOS				23,590.00	470.00	5,745.00	470.00	470.00	5,015.00	470.00	470.00	4,535.00	470.00	470.00	4,535.00	470.00
	Llantas radiales 665 x 700 x 16	Unidad	16	800.00	12,800.00		3,200.00			3,200.00			3,200.00			3,200.00	
	Bateria 15 placas 12 v	Unidad	1	350.00	350.00		350.00										
	Pastilla de freno para camioneta toyota 4x4	Juego	12	400.00	4,800.00	400.00	400.00	400.00	400.00	400.00	400.00	400.00	400.00	400.00	400.00	400.00	400.00
	Filtro de aceite para camioneta toyota hi lux 4x4	Unidad	12	15.00	180.00		180.00										
	Filtro de aire para camioneta toyota hi lux 4x4	Unidad	4	165.00	660.00		165.00			165.00			165.00			165.00	
	Filtro de petroleo para camioneta toyota hi lux primario y secundario	Unidad	12	70.00	840.00	70.00	70.00	70.00	70.00	70.00	70.00	70.00	70.00	70.00	70.00	70.00	70.00
	Juego de zapatas de freno para camioneta toyota hi lux	Juego	2	480.00	960.00		480.00			480.00							
	Amortiguador de suspensión posterior para toyota hi lux	Unidad	4	200.00	800.00		200.00			200.00			200.00			200.00	
	Amortiguador de suspensión delantero para toyota hi lux	Unidad	4	500.00	2,000.00		500.00			500.00			500.00			500.00	
	Hoja de muelle	Unidad	2	100.00	200.00		200.00										
2.3.2 7.2 2	ASESORIAS				11,000.00	6,000.00	5,000.00	0.00	0.00	0.00	0.00	0.00	0.00	0.00	0.00	0.00	0.00
	Servicio de asesoria	Meses	2		11,000.00	6,000.00	5,000.00										
2.3.2 8.1 1	CONTRATO ADMINISTRATIVO DE SERVICIO				60,600.00	0.00	0.00	6,000.00	6,000.00	6,000.00	6,000.00	6,300.00	6,000.00	6,000.00	6,000.00	6,000.00	6,300.00
	CAS Asesor GGR	Meses	10	6000.00	60,000.00			6,000.00	6,000.00	6,000.00	6,000.00	6,000.00	6,000.00	6,000.00	6,000.00	6,000.00	6,000.00

GOBIERNO REGIONAL HUANCAVELICA V° B° ECON. MARINO MARINO REQUENA APACLLA GERENTE REGIONAL DE DESARROLLO ECONOMICO

GOBIERNO REGIONAL DE HVCA. GERENCIA REGIONAL INFRAESTRUCTURA V° B° Ing. Guillermo Quispe Torres

GOBIERNO REGIONAL HUANCAVELICA GERENCIA REG. PLANEAM. PRES. Y ACONDICIONAMIENTO TERRITORIAL

GOBIERNO REGIONAL HUANCAVELICA V°B° Ing. Aaden Suárez Gonzales GERENCIA REG. PLAN. Y PR.

	Aguinaldo	Meses	2	300.00	600.00							300.00					300.00
2.3.2 8.1 2	CONTRIBUCIONES A ESSALUD DE C.A.S.				1,000.00	0.00	0.00	100.00	100.00	100.00	100.00	100.00	100.00	100.00	100.00	100.00	100.00
	ESS - Asesor GGR	Meses	10	100.00	1,000.00			100.00	100.00	100.00	100.00	100.00	100.00	100.00	100.00	100.00	100.00
2.3.2 7.11 99	SERVICIOS DIVERSOS				50,400.00	4,200.00	4,200.00	4,200.00	4,200.00	4,200.00	4,200.00	4,200.00	4,200.00	4,200.00	4,200.00	4,200.00	4,200.00
	Servicio de fotocopia	Servicio	24000	0.10	2,400.00	200.00	200.00	200.00	200.00	200.00	200.00	200.00	200.00	200.00	200.00	200.00	200.00
	Otros servicios	Servicio	12	4000.00	48,000.00	4,000.00	4,000.00	4,000.00	4,000.00	4,000.00	4,000.00	4,000.00	4,000.00	4,000.00	4,000.00	4,000.00	4,000.00
					166,426.00	12,140.00	17,315.00	13,536.00	12,240.00	16,785.00	12,240.00	12,540.00	16,305.00	12,240.00	12,240.00	16,305.00	12,540.00
Actividad:	**Convocar y presidir las reuniones de trabajo a nivel de Directorio de Gerentes, Gerentes Sub Regionales y Directores Regionales, e informar a la Presidencia Regional sobres el desarrollo de actividades y ejecución de proyectos.**																
2.3.1 5.1 2	PAPELERIA EN GENERAL , UTILES Y MATERIALES DE OFICINA				536.00	0.00	536.00	0.00	0.00	0.00	0.00	0.00	0.00	0.00	0.00	0.00	0.00
	Portamina 0.5 mm	Unidad	4	6.00	24.00		24.00										
	Tampon con cubierta de plastico tamaño grande color negro	Unidad	6	3.00	18.00		18.00										
	Tampon con cubierta de plastico tamaño grande color rojo	Unidad	6	3.00	18.00		18.00										
	Tinta para tampon x 30 ml aprox. color rojo	Unidad	4	2.00	6.00		6.00										
	Grapa 26/6 x 5000	Unidad	8	4.00	32.00		32.00										
	Grapa 26/6 x 1000	Unidad	3	4.00	12.00		12.00										
	Sujetador para papel (tipo fastener) de metal x 50	Unidad	6	3.00	18.00		18.00										
	Plumon de tinta indeleble punta gruesa (negro, azul y rojo)	Unidad	48	3.00	144.00		144.00										
	Plumon de tinta indeleble punta delgada (negro, azul y rojo)	Unidad	48	2.50	120.00		120.00										
	Plumon de para pizarra acrilica punta gruesa (negro, azul y rojo)	Unidad	48	3.00	144.00		144.00										
2.3.1 1.1 1	ALIMENTOS Y BEBIDAS PARA CONSUMO HUMANO				4,482.00	0.00	1,494.00	0.00	0.00	1,494.00	0.00	0.00	0.00	1,494.00	0.00	0.00	0.00
	Cafe molido para destilar x 200 g	Lata	6	21.00	126.00		42.00			42.00				42.00			
	Galletas saladas y dulces	Caja	34	30.00	1,020.00		340.00			340.00				340.00			
	Azucar rubia	Kg	50	3.00	150.00		50.00			50.00				50.00			
	Te filtrante por x 100	Unidad	12	15.00	180.00		60.00			60.00				60.00			
	Mate manzanilla x 25	Unidad	12	10.00	120.00		40.00			40.00				40.00			
	Mate anis x 25	Unidad	12	10.00	120.00		40.00			40.00				40.00			
	Agua mineral	Unidad	1500	1.00	1,500.00		500.00			500.00				500.00			
	Bebida gaseosa x 3 l oscura	Unidad	168	7.00	1,176.00		392.00			392.00				392.00			
	Mate surtido filtrante x 100 sobres	Unidad	9	10.00	90.00		30.00			30.00				30.00			
2.3.2 7.5 2	PROPINAS PARA PRACTICANTES				1,800.00	150.00	150.00	150.00	150.00	150.00	150.00	150.00	150.00	150.00	150.00	150.00	150.00
	Practicante	Meses	12	150.00	1,800.00	150.00	150.00	150.00	150.00	150.00	150.00	150.00	150.00	150.00	150.00	150.00	150.00
2.3.2 7.11 99	SERVICIOS DIVERSOS				2,300.00	100.00	100.00	100.00	650.00	100.00	100.00	100.00	650.00	100.00	100.00	100.00	100.00
	Servicio de fotocopia	Servicio	12000	0.10	1,200.00	100.00	100.00	100.00	100.00	100.00	100.00	100.00	100.00	100.00	100.00	100.00	100.00
	Otros servicios	Servicio	2	550.00	1,100.00				550.00				550.00				
					9,118.00	250.00	2,280.00	250.00	800.00	1,744.00	250.00	250.00	800.00	1,744.00	250.00	250.00	250.00
TOTAL					300,000.00	20,820.00	37,671.00	28,556.00	22,160.00	27,649.00	21,410.00	22,760.00	26,225.00	22,904.00	21,560.00	25,675.00	22,610.00

5.4.1. OFICINA REGIONAL DE ASESORIA JURIDICA

Part. Espec.	Descripción	U.M.	Cantidad	P. Unitario	Total	Ene	Feb	Mar	Abr	May	Jun	Jul	Ago	Set	Oct	Nov	Dic
Actividad:	**Consultas y/o Asesoramiento Juridico a las diferentes Organos Estructurados**																
2.3.1 5.1 2	Papel de 80 gr A4	Millar	03	32.00	96.00			32.00		64.00							
2.3.1 5.1 2	Perforador	Unidad	08	10.00	80.00					80.00							
2.6.3 2.1 2	Silla Gerencial	Unidad	01	380.00	380.00			380.00									
2.3.1 5.1 2	USB 8 GB	Unidad	02	35.00	70.00		70.00										
2.3.1 5.1 2	Toner Samsung SCX D4200A	Unidad	02	270.00	540.00		540.00										
2.3.2 1.2 1	Pasaje y gastos de Transportes	Unidad	20	50.00	1,000.00				250.00		250.00		250.00		250.00		
2.3.2 1.2 2	Viaticos y Asignaciones	Unidad	15	210.00	3,600.00				900.00		900.00		900.00		900.00		
					5,766.00	0.00	610.00	412.00	1,150.00	144.00	1,150.00	0.00	1,150.00	0.00	1,150.00	0.00	0.00
Actividad:	**Elaboracion de Opiniones Legales**																
2.3.1 5.1 2	Papel de 80 gr A4	Millar	05	32.00	160.00		96.00		64.00								
2.3.1 5.1 2	Tijeras	Unidad	04	4.50	18.00					18.00							
2.3.1 5.1 2	Plumon para pizarra acrilica	caja x 12	12	15.00	15.00			15.00									
2.3.1 5.1 2	Toner Laser Jet 1320 Q5949A	Unidad	03	250.00	750.00			500.00		250.00							
2.3.1 5.1 2	DVD	Unidad	50	2.00	100.00		100.00										
2.3.2 7.11 99	Servicios por Terceros	Unidad	01	2200.00	2,200.00	2200											
					3,243.00	2,200.00	196.00	515.00	64.00	268.00	0.00	0.00	0.00	0.00	0.00	0.00	0.00
Actividad:	**Elaboracion de Informes Legales y otros que implemente lo opinado.**																
2.3.1 5.1 2	Papel de 80 gr A4	Millar	05	32.00	160.00		96.00		64.00								
2.6.3 2.3 1	CPU, Monitor, Equipo de Computo	Unidad	01	4000.00	4,000.00			4000.00									
2.3.1 5.1 2	Thoner para Impresora Multifuncional	Unidad	02	227.00	454.00				454.00								
2.6.3 2.9 4	Estabilizador	Unidad	01	90.00	90.00				90.00								
2.6.3 2.1 2	Escritorio de Melamine	Unidad	01	350.00	350.00			350.00									
2.3.1 5.1 2	Thoner XEROX WC 3119	Unidad	02	280.00	560.00		560.00										
2.3.1 5.1 2	USB 8 GB	Unidad	02	35.00	70.00		70.00										
2.3.1 5.1 2	Tampon Color Negro	Unidad	02	4.00	8.00			8.00									
2.3.1 5.1 2	Bolig. Tita Liquida Negro, Azul	caja x 12	02	35.00	70.00			70.00									
2.3.2 7.11 99	Servicios por Terceros	Unidad	03	1500.00	4,500.00	1500.00	1500.00	1500.00									
					10,262.00	1,500.00	2,226.00	5,928.00	608.00	0.00	0.00	0.00	0.00	0.00	0.00	0.00	0.00
Actividad:	**Elaboracion del POI 2013**																
2.3.1 5.1 2	Papel de 80 gr A4	Millar	01	32.00	32.00			32.00									
2.3.1 5.1 2	Toner HP Laser Jet 2015 Q7553A	Unidad	02	280.00	560.00			560.00									
2.3.1 5.1 2	USB 08 GB	Unidad	01	35.00	35.00		35.00										
2.3.1 5.1 2	Cinta Maskin	Unidad	05	5.00	25.00		25.00										
					652.00	0.00	60.00	592.00	0.00	0.00	0.00	0.00	0.00	0.00	0.00	0.00	0.00
Actividad:	**Evaluacion del POI**																
2.3.1 5.1 2	Papel de 80 gr A4	Millar	01	32.00	32.00			32.00									
2.3.1 5.1 2	Archivador con Palanca	Unidad	50	5.00	250.00			250.00									
2.3.1 5.1 2	cartulinas color verde	Unidad	12	0.50	6.00			6.00									
2.3.1 5.1 2	USB 8 GB	Unidad	01	35.00	35.00		35.00										
2.3.1 5.1 2	Sacagrapas de metal	Unidad	12	2.50	30.00		30.00										
					353.00	0.00	65.00	288.00	0.00	0.00	0.00	0.00	0.00	0.00	0.00	0.00	0.00

GOBIERNO REGIONAL HUANCAVELICA V°B° Econ. Maximo Marino Requena Pacecha Gerente Regional de Desarrollo Económico

V°B° Ing. Guillermo Quispe Torres Gerencia Regional de Infraestructura

GOBIERNO REGIONAL Sub Gerencia de Planeamiento Estadística y Acondicionamiento Territorial

GOBIERNO REGIONAL HUANCAVELICA V°B° Ing. Reden Suarez Gonzales

Actividad:	**Elaboracion de Convenios con Municipalidades y otros**																	
2.3.1 5.1 2	Papel de 80 gr A4	Millar	03	32.00	96.00		96.00											
2.3.1 5.1 2	Rafia x cono	cono x 800 grs	02	8.00	16.00			16.00										
2.3.1 5.1 2	Notas Adhesivas x 100 hojas	Paquete	20	3.00	60.00			60.00										
2.3.1 5.1 2	Grapas 26/6	cajas x 5000	20	3.50	70.00			70.00										
2.6.3 2.1 2	Credenza	Unidad	01	650.00	650.00				650.00									
2.6.3 2.1 2	Sillas	Unidad	08	80.00	560.00				560.00									
					1,452.00	**0.00**	**96.00**	**146.00**	**1,210.00**	**0.00**	**0.00**	**0.00**	**0.00**	**0.00**	**0.00**	**0.00**	**0.00**	**0.00**
Actividad:	**Emitir opinion legal respecto a Recursos de Apelacion al amparo del D.L. 1017 Ley de Contratacion del Estado.**																	
2.3.1 5.1 2	Papel de 80 gr A4	Unidad	02	32.00	64.00		64.00											
2.6.3 2.3 1	CPU, Muntor, Equipo de Computo	Unidad	01	4000.00	4,000.00				4000.00									
2.6.3 2.9 4	Estabilizador	Unidad	01	90.00	90.00				90.00									
2.3.1 5.1 2	Sobre Manila T/A-4	pqte x 50	04	7.00	28.00			28.00										
2.3.1 5.1 2	Grapas Grandes 23/15	caja x 1000	10	7.00	70.00		70.00											
2.3.1 5.1 2	USB 08 GB	Unidad	02	35.00	70.00		70.00											
2.6.3 2.1 2	Escritorio de Melamine	Unidad	01	350.00	350.00		350.00											
					4,672.00	**0.00**	**554.00**	**28.00**	**4,090.00**	**0.00**	**0.00**	**0.00**	**0.00**	**0.00**	**0.00**	**0.00**	**0.00**	**0.00**
Actividad:	**Revisar los documentos de gestion institucional y los tecnicos normativos, a fin de que los mismos se encuentren acorde con la normatividad legal que rige para los efectos.**																	
2.3.1 5.1 2	Papel de 80 gr A4	Millar	03	32.00	96.00			96.00										
2.3.1 5.1 2	Plumon Resaltador	Unidad	40	2.50	100.00		100.00											
2.3.1 5.1 2	Clip Mariposa T/Mediano	caja x 50	03	3.00	9.00		9.00											
2.3.1 5.1 2	Regla de plastico de 30 cm	Unidad	10	0.70	7.00			7.00										
2.3.1 5.1 2	Folder Manila A4	pqte x 50	04	12.00	48.00		48.00											
2.3.2 7.11 99	Servicos por Terceros	Unidad	03	2200.00	6,600.00	2200.00	2200.00	2200.00										
					6,860.00	**2,200.00**	**2,357.00**	**2,303.00**	**0.00**	**0.00**	**0.00**	**0.00**	**0.00**	**0.00**	**0.00**	**0.00**	**0.00**	**0.00**
Actividad:	**Organizar, proponer y supervisar las labores de Asesoria Juridicas a nivel de las Gerencias Sub Regionales**																	
2.3.1 5.1 2	Papel de 80 gr A4	Millar	03	32.00	96.00			96.00										
2.6.3 2.1 2	Escritorio de Melamine	Unidad	01	350.00	350.00					350.00								
2.3.1 5.1 2	Clip Mariposa T/Grande	caja	10	3.00	30.00		30.00											
2.3.2 1.2 1	Pasaje y Gstos de Transportes	Unidad	15	50.00	1,000.00		200.00			200.00		200.00	200.00	200.00				
2.3.2 1.2 2	Viaticos y Asignaciones	Unidad	15	210.00	3,600.00		840.00			840.00		640.00	640.00	640.00				
					5,076.00	**0.00**	**1,070.00**	**96.00**	**0.00**	**1,390.00**	**0.00**	**840.00**	**840.00**	**840.00**	**0.00**	**0.00**	**0.00**	
Actividad:	**Revisar los aspectos legales de los contratos, convenios y addenda que celebra el organo ejecutivo**																	
2.6.3 2.3 1	Impresora Multifuncional	Unidad	01	10000.00	10,000.00		10000.00											
2.3.2 8.1 1	Contrato Administrativo Servicio	Unidad	10	3500.00	35,600.00			3500.00	3500.00	3500.00	3500.00	3800.00	3500.00	3500.00	3500.00	3500.00	3800.00	
2.3.2 8.1 2	Contribucion de Salud	Unidad	10	100.00	1,000.00			100.00	100.00	100.00	100.00	100.00	100.00	100.00	100.00	100.00	100.00	
					46,600.00	**0.00**	**10,000.00**	**3,600.00**	**3,600.00**	**3,600.00**	**3,600.00**	**3,900.00**	**3,600.00**	**3,600.00**	**3,600.00**	**3,600.00**	**3,900.00**	
Actividad:	**Revision Expedientes Consejo Regional de Calificaciones**																	
2.6.3 2.3 1	Equipo de Computo	Unidad	01	4000.00	4,000.00			4000.00										
2.3.1 5.1 2	Papel de 80 gr A4	Millar	02	32.00	64.00			64.00										
2.3.1 5.1 2	Clip metalico	caja x 100	10	1.00	10.00		10.00											
2.3.1 5.1 2	Corrector Tipo Lapicero	caja x 12	24	30.00	60.00		60.00											
2.3.1 5.1 2	Cuaderno de cargos de 200 hojas T/A5	Unidad	04	5.50	24.00			24.00										
2.3.1 5.1 2	Vinifan T/Oficio	unidad	10	7.00	70.00				70.00									
2.3.1 5.1 2	Thoner para impresora Multifuncional	unidad	02	292.00	584.00		584.00											
2.3.1 5.1 2	Tampon color Rojo	Unidad	02	8.00	8.00		8.00											
2.6.3 2.1 2	Escritorio de Melamine	Unidad	01	350.00	350.00					350.00								
					5,170.00	**0.00**	**662.00**	**4,088.00**	**70.00**	**350.00**	**0.00**	**0.00**	**0.00**	**0.00**	**0.00**	**0.00**	**0.00**	
Actividad:	**Elaboracion de Resoluciones Presidenciales del Consejo Regional de Calificaciones.**																	
2.3.2 8.1 1	Contrato Administrativo Servicio	Unidad	12	1500.00	21,600.00	1500.00	1500.00	1800.00	1800.00	1800.00	1800.00	2100.00	1800.00	1800.00	1800.00	1800.00	2100.00	
2.3.2 8.1 2	Contribucion de Salud	Unidad	12	100.00	1,200.00	100.00	100.00	100.00	100.00	100.00	100.00	100.00	100.00	100.00	100.00	100.00	100.00	
2.3.1 5.1 2	tinta para numerador	Unidad	02	9.50	19.00		19.00											
2.3.1 5.1 2	Chinches	cajita	10	1.70	17.00				17.00									
2.3.1 5.1 2	Goma de Barra x 40 Gr	Unidad	16	8.00	128.00			128.00										
2.3.2 2.3 1	Envio Correo	Unidad	150	10.00	400.00			200.00				200.00						
2.3.2 7.5 2	Propina para practicante	Unidad	11	150.00	1,650.00		150.00	150.00	150.00	150.00	150.00	150.00	150.00	150.00	150.00	150.00	150.00	
2.3.2 7.11 99	Fotocopias y mantenimiento de equipos	Unidad	1400	0.08	1,620.00	100.00	600.00	100.00	200.00	120.00		100.00	100.00	100.00	100.00	100.00		
					26,634.00	**1,700.00**	**2,369.00**	**2,478.00**	**2,267.00**	**2,170.00**	**2,050.00**	**2,650.00**	**2,150.00**	**2,150.00**	**2,150.00**	**2,150.00**	**2,350.00**	
Actividad:	**SERVICIOS**																	
2.3.2 2.1 1	Servicio de Luz	Unidad	12	100.00	1,200.00	100.00	100.00	100.00	100.00	100.00	100.00	100.00	100.00	100.00	100.00	100.00	100.00	
2.3.2 5.1 1	Alquiler de Muebles e inmueble	Unidad	12	800.00	9,600.00	800.00	800.00	800.00	800.00	800.00	800.00	800.00	800.00	800.00	800.00	800.00	800.00	
2.3.2 2.1 2	Servicio de agua	Unidad	12	60.00	720.00	60.00	60.00	60.00	60.00	60.00	60.00	60.00	60.00	60.00	60.00	60.00	60.00	
2.6.6 1.3 2	Software (SPIJ)	Unidad	12	1730.00	1,740.00	145.00	145.00	145.00	145.00	145.00	145.00	145.00	145.00	145.00	145.00	145.00	145.00	
					13,260.00	**1,105.00**	**1,105.00**	**1,105.00**	**1,105.00**	**1,105.00**	**1,105.00**	**1,105.00**	**1,105.00**	**1,105.00**	**1,105.00**	**1,105.00**	**1,105.00**	
TOTAL					**130,000.00**	**8,705.00**	**21,370.00**	**21,579.00**	**14,164.00**	**9,027.00**	**7,905.00**	**8,495.00**	**8,845.00**	**7,695.00**	**8,005.00**	**6,855.00**	**7,355.00**	

5.4.2. OFICINA DE COOPERACION TECNICA INTERNACIONAL

Part. Espec.	Descripción	U.M.	Cantidad	P. Unitario	Total	Ene	Feb	Mar	Abr	May	Jun	Jul	Ago	Set	Oct	Nov	Dic
ACTIVIDAD 01	Proponer las Politicas Regionales de Cooperación Técnica y Financiera																
2.3.1 5.1 2	PAPELERIA EN GENERAL, UTILES Y MATERIALES DE OFICINA				255.67	10.00	245.67	-	-	-	-	-	-	-	-	-	-
	numerador automatico	Unidad	1.00	40.00	40.00		40.00										
	Memoria Portatil USB de 4 GB	Unidad	1.00	45.00	45.00		45.00										
	corta papel	unidad	1.00	2.00	2.00		2.00										
	folder con Clip	Unidad	1.00	15.00	15.00		15.00										
	Papel bon de 75gr. A4	Pqt	1.00	28.00	28.00		28.00										
	Plumon para pizarra (en blister)	Unidad	1.00	12.50	12.50		12.50										
	Post it 3x3 N654 x 100 H	Unidad	1.00	3.57	3.57		3.57										
	Cinta adhesiva 3/4 x 72 YDS	Unidad	1.00	3.25	3.25		3.25										
	Maskingtape 3/4 x 40 YDS	Unidad	1.00	3.63	3.63		3.63										
	Separador (5 dvisiones)	Jgo	1.00	5.30	5.30		5.30										
	Cola sintetética x 125gr	Unidad	1.00	2.40	2.40		2.40										

GOBIERNO REGIONAL HUANCAVELICA V° B° ECON. MAXIMO MARINO REQUENA APACELLA GERENTE REGIONAL DE DESARROLLO ECONÓMICO

GOBIERNO REGIONAL HUANCAVELICA GERENCIA REGIONAL DE INFRAESTRUCTURA V° B° Ing. Guillermo Quispe Torres

GOBIERNO REGIONAL HUANCAVELICA V°B° Ing. Ruben Suárez Gonzales GERENCIA REG. RR.NN. Y MA.

	Grapas 26/6 x 5000	Cja	1.00	4.13	4.13		4.13										
	Corrector liquido (en blister)	Unidad	1.00	3.15	3.15		3.15										
	File manila A-4	Pqt	1.00	7.27	7.27		7.27										
	folder porta documentos tipo carpetas de plastico con liga	Unidad	1.00	8.00	8.00		8.00										
	goma en barra	Unidad	1.00	3.00	3.00		3.00										
	utiles de escriotrio para Oficina de Coordinacion Lima		1.00	50.00	10.00	10.00											
	Sobre Manila A-4	Pqt	1.00	11.85	11.85		11.85										
	Clips tipo mariposa x 50	Unidad	1.00	4.50	4.50		4.50										
	Plumon resaltador (en blister)	Unidad	1.00	3.29	3.29		3.29										
	Plumones marcadores de CD	Unidad	1.00	2.50	2.50		2.50										
	Forro vini forro	Unidad	1.00	5.53	5.53		5.53										
	Archivadores de palanca lomo ancho	Unidad	1.00	5.75	5.75		5.75										
	Clips # 1 (Caja x 100)	Unidad	1.00	1.05	1.05		1.05										
	cartulina de colores	Unidad	25.00	1.00	25.00		25.00										
2.3.2 8.1 1	CONTRATO ADMINISTRATIVO DE SERVICIOS				3,400.00	1,700.00	1,700.00	0.00	0.00	0.00	0.00	0.00	0.00	0.00	0.00	0.00	0.00
	auxiliar de oficina		2.00	1,700.00	3,400.00	1,700.00	1,700.00	0.00									
2.3.2 8.1 2	CONTRIBUCIONES A ES SALUD - CAS				200.00	100.00	100.00	0.00	0.00	0.00	0.00	0.00	0.00	0.00	0.00	0.00	0.00
	Contribucion a essalud CAS	Unidad	2.00	100.00	200.00	100.00	100.00										
2.3.2 7.11 99	SERVICIOS DIVERSOS				5,000.00	2,500.00	2,500.00	0.00	0.00	0.00	0.00	0.00	0.00	0.00	0.00	0.00	0.00
	servicio de profesional	unidad	2.00	2,500.00	5,000.00	2,500.00	2,500.00										
2.3.2 1.2 2	VIATICOS Y ASIGNACIONES POR COMISION DE SERVICIO				840.00	0.00	420.00	0.00	0.00	0.00	0.00	0.00	0.00	0.00	0.00	0.00	420.00
	viajes oficiales	Servicio	4.00	210.000	840.00	0.00	420.00										420.00
	viajes oficiales		0.00	180.000	0.00					0.00							
2.3.2 1.2 1	PASAJES Y GASTOS DE TRANSPORTE				180.00	0.00	0.00	90.00	0.00	90.00	0.00	0.00	0.00	0.00	0.00	0.00	0.00
	Pasajes ida y vuelta.	Servicio	4.00	45.00	180.00			90.00		90.00							
					9,875.67	**4,310.00**	**4,965.67**	**90.00**	**0.00**	**90.00**	**0.00**	**0.00**	**0.00**	**0.00**	**0.00**	**0.00**	**420.00**
ACTIVIDAD 02	**Reuniones de Coordinaciones , Articulación planificación y socialización, con los Organos Desconcentrados (DIRESA, DRE, GRDE, GRDS, GOBIERNOS LOCALES)**																
2.3.1 5.1 2	PAPELERIA EN GENERAL, UTILES Y MATERIALES DE OFICINA				370.53	0.00	314.53	56.00	0.00	0.00	0.00	0.00	0.00	0.00	0.00	0.00	0.00
	File manila A-4	Pqt	1.00	7.17	7.17		7.17										
	folder porta documentos tipo carpetas de plastico con liga	Unidad	5.00	8.00	40.00		40.00										
	Forro vini forro	Unidad	1.00	5.53	5.53		5.53										
	papel bond de 80 gramos Ofic. Coordinacion Lima	MILLAR	2.00	28.00	56.00			56.00									
	Sobre Manila A-4	Pqt	1.00	11.83	11.83		11.83										
	para oficina de Coordinacion Lima		1.00	50.00	50.00		50.00										
	thoner	Unidad	1.00	200.00	200.00		200.00										
2.3.1 5.4 1	ELECTRICIDAD, ILUMINACION Y ELECTRONICA				153.00	153.00	0.00	0.00	0.00	0.00	0.00	0.00	0.00	0.00	0.00	0.00	0.00
	Fluurescente lineal 40 w	unid	8.00	18.00	144.00	144.00											
	arrancador para flourescente	unid	6.00	1.50	9.00	9.00											
2.3.2 1.2 2	VIATICOS Y ASIGNACIONES POR COMISION DE SERVICIOS				1,980.00	0.00	0.00	0.00	420.00	360.00	420.00	420.00	360.00	0.00	0.00	0.00	0.00
	viajes oficiales	Servicio	6.00	210.000	1,260.00				420.000		420.000	420.000					
	viajes oficiales		4.00	180.000	720.00					360.000			360.000				
2.3.2 1.2 1	PASAJES Y GASTOS DE TRANSPORTE				270.00	0.00	0.00	0.00	90.00	90.00	90.00	0.00	0.00	0.00	0.00	0.00	0.00
	Pasajes ida y vuelta.	Servicio	6.00	45.00	270.00				90.00	90.00	90.00						
2.3.2 8.1 1	CONTRATO ADMINISTRATIVO DE SERVICIOS				5,900.00	0.00	0.00	4,200.00	1,700.00	0.00	0.00	0.00	0.00	0.00	0.00	0.00	0.00
	auxiliar de oficina	servicio	2.00	1,700.00	3,400.00			1,700.00	1,700.00								
	profesional		1.00	2,500.00	2,500.00			2,500.00									
2.3.2 8.1 2	CONTRIBUCIONES A ES SALUD - CAS				300.00	0.00	0.00	200.00	100.00	0.00	0.00	0.00	0.00	0.00	0.00	0.00	0.00
	Contribucion a essalud CAS	Unidad	3.00	100.00	300.00			200.00	100.00								
2.3.2 7.11 99	SERVICIOS DIVERSOS				420.00	210.00	210.00	0.00	0.00	0.00	0.00	0.00	0.00	0.00	0.00	0.00	0.00
	servicios diversos	unidad	2.00	210.00	420.00	210.00	210.00										
2.3.2 2. 11	SERVICIO DE SUMINISTRO DE ENERGIA ELECTRICA				450.00	150.00	150.00	150.00	0.00	0.00	0.00	0.00	0.00	0.00	0.00	0.00	0.00
	PAGO MENSUAL DE SERVICIO DE ENERGIA	Servicios	3.00	150.00	450.00	150.00	150.00	150.00									
2.3.2 2.1 2	SERVICIO DE AGUA POTABLE Y ALCANTARILLADO				240.00	80.00	80.00	80.00	0.00	0.00	0.00	0.00	0.00	0.00	0.00	0.00	0.00
	PAGO MENSUAL D E AGUA Y DESAGUE	Unidad	3.00	80.00	240.00	80.00	80	80.00									
2.3.2 2.2 1	SERVICIO DE TELEFONIA MOVIL				1,800.00	150.00	150.00	150.00	150.00	150.00	150.00	150.00	150.00	150.00	150.00	150.00	150.00
	en la oficina de Coordinacion Lima	serv.	150.00	12.00	1,800.00	150.00	150.00	150.00	150.00	150.00	150.00	150.00	150.00	150.00	150.00	150.00	150.00
2.3.1 1.1 1	ALIMENTOS Y BEBIDAS PARA CONSUMO HUMANO				600.00	50.00	50.00	50.00	50.00	50.00	50.00	50.00	50.00	50.00	50.00	50.00	50.00
	en la oficina de Coordinacion Lima	serv.	50.00	12.00	600.00	50.00	50.00	50.00	50.00	50.00	50.00	50.00	50.00	50.00	50.00	50.00	50.00
2.3.1 5.99	OTROS GASTOS				600.00	50.00	50.00	50.00	50.00	50.00	50.00	50.00	50.00	50.00	50.00	50.00	50.00
	Tarjetas Telefonicas (en la oficina de Coordinacion Lima)	serv.	50.00	12.00	600.00	50.00	50.00	50.00	50.00	50.00	50.00	50.00	50.00	50.00	50.00	50.00	50.00
					13,083.53	**843.00**	**1,004.53**	**4,936.00**	**2,560.00**	**700.00**	**760.00**	**670.00**	**610.00**	**250.00**	**250.00**	**250.00**	**250.00**
ACTIVIDAD 03	**Efectuar la evaluaciòn de los resultados e impacto en la región, de la cooperación técnica y financiera**																
2.3.1 5.1 2	PAPELERIA EN GENERAL, UTILES Y MATERIALES DE OFICINA				422.12	0.00	222.12	0.00	50.00	50.00	50.00	50.00	0.00	0.00	0.00	0.00	0.00
	Clips tipo mariposa x 50	Unidad	1.00	4.50	4.50		4.50										
	Plumon resaltador (en blister)	Unidad	1.00	3.29	3.29		3.29										
	Plumones marcadores de CD	Unidad	1.00	2.00	2.00		2.00										
	Forro vini forro	Unidad	1.00	5.53	5.53		5.53										
	Archivadores de palanca lomo ancho	Unidad	1.00	5.75	5.75		5.75										
	Clips # 1 (Caja x 100)	Unidad	1.00	1.05	1.05		1.05										
	thoner	Unidad	1.00	200.00	200.00		200.00										
	para Oficina de Coordinacion Lima		4.00	50.00	200.00				50.00	50.00	50.00	50.00					
2.3.2 8.1 1	CONTRATO ADMINISTRATIVO DE SERVICIOS				5,900.00	0.00	0.00	0.00	2,500.00	1,700.00	1,700.00	0.00	0.00	0.00	0.00	0.00	0.00
		Unidad	2.00	1,700.00	3,400.00		0.00			1,700.00	1,700.00						
	Contratacion de profesional		1.00	2,500.00	2,500.00				2,500.00								
2.3.2 8.1 2	CONTRIBUCIONES A ES SALUD - CAS				300.00	0.00	0.00	0.00	100.00	100.00	100.00	0.00	0.00	0.00	0.00	0.00	0.00
	Contribucion a essalud CAS	Unidad	3.00	100.00	300.00				100.00	100.00	100.00						
2.3.2 7.11 99	SERVICIOS DIVERSOS				420.00	0.00	0.00	210.00	210.00	0.00	0.00	0.00	0.00	0.00	0.00	0.00	0.00
	servicios diversos	unidad	2.00	210.00	420.00			210.00	210.00								
2.3.2 1.2 2	VIATICOS Y ASIGNACIONES POR COMISION DE SERVICIO				1,200.00	0.00	0.00	0.00	0.00	360.00	0.00	0.00	0.00	420.00	0.00	420.00	0.00
	viajes oficiales	Servicio	4.00	210.000	840.00						0.000			420.000		420.000	

	viaje oficial		2.00	180.000	360.00					360.000							
2.3.2 1.2 1	PASAJES Y GASTOS DE TRANSPORTE				360.00	0.00	0.00	0.00	0.00	90.00	90.00	0.00	0.00	90.00	0.00	90.00	0.00
	Pasajes ida y vuelta.	Servicio	8.00	45.00	360.00					90.00	90.00			90.00		90.00	
2.3.2 2. 11	SERVICIO DE SUMINISTRO DE ENERGIA ELECTRICA				450.00	0.00	0.00	0.00	150.00	150.00	150.00	0.00	0.00	0.00	0.00	0.00	0.00
	PAGO MENSUAL DE SERVICIO DE ENERGIA	Servicios	3.00	150.00	450.00				150.00	150.00	150.00						
2.3.2 2.1 2	SERVICIO DE AGUA POTABLE Y ALCANTARILLADO				240.00	0.00	0.00	0.00	80.00	80.00	80.00	0.00	0.00	0.00	0.00	0.00	0.00
	PAGO MENSUAL D E AGUA Y DESAGUE	Unidad	3.00	80.00	240.00				80.00	80.00	80.00						
2.3.2 5.1 1	ALQUILERES DE MUEBLES E INMUEBLES				6,600.00	2,200.00	2,200.00	2,200.00	0.00	0.00	0.00	0.00	0.00	0.00	0.00	0.00	0.00
	Alquiler local de Oficina de Coordinacion Lima	meses	3.00	2,200.00	6,600.00	2,200.00	2200	2,200.00									
2.3.2 2.2 2	SERVICIO DE TELEFONIA FIJA				210.00	70.00	70.00	70.00	0.00	0.00	0.00	0.00	0.00	0.00	0.00	0.00	0.00
	servicio telefonia fija oficina Coordinacion Lima	servicio	3.00	70.00	210.00	70.00	70.00	70.00									
					16,102.12	**2,270.00**	**2,492.12**	**2,480.00**	**3,090.00**	**2,530.00**	**2,170.00**	**50.00**	**0.00**	**510.00**	**0.00**	**510.00**	**0.00**
ACTIVIDAD 04 Promover y comprometer las intervenciones de CTINR en las poblaciones de pobreza y extrema pobreza con enfoque de género e inclusion soial																	
2.3.1 5.1 2	PAPELERIA EN GENERAL, UTILES Y MATERIALES DE OFICINA				740.33	0.00	540.33	0.00	0.00	0.00	0.00	0.00	50.00	50.00	50.00	50.00	0.00
	Cola sintetética x 125gr	Unidad	1.00	2.41	2.41		2.41										
	Grapas 26/6 x 5000	Cja	1.00	4.13	4.13		4.13										
	thoner	Unidad	3.00	200.00	600.00		400.00						50.00	50.00	50.00	50.00	
	Corrector liquido (en blister)	Unidad	1.00	3.15	3.15		3.15										
	Papel auto adhesivo tamaño A4	MILLAR	1.00	50.00	50.00		50.00										
	File manila A-4	Pqt	1.00	7.17	7.17		7.17										
	folder porta documentos tipo carpetas de plastico con liga	Unidad	1.00	8.00	8.00		8.00										
	goma en barra	Unidad	1.00	3.00	3.00		3.00										
	papel bond de 80 gramos	MILLAR	1.00	28.00	28.00		28.00										
	Sobre Manila A-4	Pqt	1.00	11.85	11.85		11.85										
	Clips tipo mariposa x 50	Unidad	1.00	4.50	4.50		4.50										
	Plumon resaltador (en blister)	Unidad	1.00	3.29	3.29		3.29										
	Plumones marcadores de CD	Unidad	1.00	2.50	2.50		2.50										
	Forro vini forro	Unidad	1.00	5.53	5.53		5.53										
	Archivadores de palanca lomo ancho	Unidad	1.00	5.75	5.75		5.75										
	Clips # 1 (Caja x 100)	Unidad	1.00	1.05	1.05		1.05										
2.3.2 2.4 2	OTROS SERVICIOS DE PUBLICIDAD Y DIFUSION				2,000.00	500.00	0.00	500.00	0.00	0.00	0.00	500.00	0.00	500.00	0.00	0.00	0.00
	SPOT PUBLICITARIOS	Millar	1.00	2,000.00	2,000.00	500.00		500.00				500.00		500.00			
2.3.2 8.1 1	CONTRATO ADMINISTRATIVO DE SERVICIOS				6,200.00	0.00	0.00	0.00	0.00	2,500.00	0.00	2,000.00	1,700.00	0.00	0.00	0.00	0.00
	Auxiliar Administrativo + aguinaldo	Unidad	2.00	1,700.00	3,700.00							2,000.00	1,700.00				
	Contratacion de profesional		1.00	2,500.00	2,500.00					2,500.00							
2.3.2 8.1 2	CONTRIBUCIONES A ES SALUD - CAS				300.00	0.00		0.00	0.00	100.00	0.00	100.00	100.00	0.00	0.00	0.00	0.00
	Contribucion a essalud CAS	Unidad	3.00	100.00	300.00					100.00		100.00	100.00				
2.3.2 1.2 2	VIATICOS Y ASIGNACIONES POR COMISION DE SERVICIO				1,560.00	0.00	0.00	0.00	0.00	0.00	360.00	360.00	420.00	420.00	0.00	0.00	0.00
	viajes oficiales	Servicio	4.00	210.000	840.00								420.00	420.00			
	viaje oficial		4.00	180.000	720.00						360.00	360.00					
2.3.2 1.2 1	PASAJES Y GASTOS DE TRANSPORTE				360.00	0.00	0.00	0.00	0.00	0.00	90.00	90.00	90.00	90.00	0.00	0.00	0.00
	Pasajes ida y vuelta.	Servicio	8.00	45.00	360.00						90.00	90.00	90.00	90.00			
2.3.2 7.11 99	SERVICIOS DIVERSOS				420.00	0.00	0.00	0.00	0.00	210.00	210.00	0.00	0.00	0.00	0.00	0.00	0.00
	servicios diversos	unidad	2.00	210.00	420.00					210.00	210.00						
2.3.2 5.1 1	ALQUILERES DE MUEBLES E INMUEBLES				6,600.00	0.00	0.00	0.00	2,200.00	2,200.00	2,200.00	0.00	0.00	0.00	0.00	0.00	0.00
	Alquiler local de Oficina de Coordinacion Lima	meses	3.00	2,200.00	6,600.00				2,200.00	2,200.00	2,200.00						
2.3.2 2.2 2	SERVICIO DE TELEFONIA FIJA				210.00	0.00	0.00	0.00	70.00	70.00	70.00	0.00	0.00	0.00	0.00	0.00	0.00
	servicio telefonia fija oficina Coordinacion Lima	servicio	3.00	70.00	210.00				70.00	70.00	70.00						
					18,390.33	**500.00**	**540.33**	**500.00**	**2,270.00**	**5,080.00**	**2,930.00**	**3,050.00**	**2,360.00**	**1,060.00**	**50.00**	**50.00**	**0.00**
ACTIVIDAD 05 Implementar el Sistema de Monitoreo y Seguimientos a la intervencion de Cooperacion Tecnica Internacional no reembolsable en la Región.																	
2.3.1 5.1 2	PAPELERIA EN GENERAL, UTILES Y MATERIALES DE OFICINA				374.48	0.00	374.48	0.00	0.00	0.00	0.00	0.00	0.00	0.00	0.00	0.00	0.00
	Cinta adhesiva 3/4 x 72 YDS	Unidad	1.00	3.25	3.25		3.25										
	Maskingtape 3/4 x 40 YDS	Unidad	1.00	3.63	3.63		3.63										
	Separador (5 divisiones)	Jgo	1.00	5.32	5.32		5.32										
	Cola sintetética x 125gr	Unidad	1.00	2.41	2.41		2.41										
	Grapas 26/6 x 5000	Cja	1.00	4.13	4.13		4.13										
	thoner	Unidad	1.00	200.00	200.00		200.00										
	Corrector liquido (en blister)	Unidad	1.00	3.15	3.15		3.15										
	File manila A-4	Pqt	1.00	7.17	7.17		7.17										
	folder porta documentos tipo carpetas de plastico con liga	Unidad	1.00	8.00	8.00		8.00										
	goma en barra	Unidad	1.00	3.00	3.00		3.00										
	papel bond de 80 gramos	MILLAR	2.00	28.00	56.00		56.00										
	Sobre Manila A-4	Pqt	1.00	11.85	11.85		11.85										
	Clips tipo mariposa x 50	Unidad	1.00	4.50	4.50		4.50										
	Plumon resaltador (en blister)	Unidad	1.00	3.29	3.29		3.29										
	Plumones marcadores de CD	Unidad	1.00	2.50	2.50		2.50										
	Forro vini forro	Unidad	1.00	5.53	5.53		5.53										
	Archivadores de palanca lomo ancho	Unidad	1.00	5.75	5.75		5.75										
	Memoria Portatil USB de 4 GB	Unidad	1.00	45.00	45.00		45.00										
2.3.2 1.2 2	VIATICOS Y ASIGNACIONES POR COMISION DE SERVICIO				1,560.00	0.00	0.00	0.00	0.00	360.00	0.00	360.00	0.00	0.00	420.00	420.00	0.00
	viaje oficial del director	Servicio	4.00	210.000	840.00										420.00	420.00	
	viaje oficial		4.00	180.000	720.00					360.000		360.00					
2.3.2 1.2 1	PASAJES Y GASTOS DE TRANSPORTE				360.00	0.00	0.00	0.00	0.00	90.00	0.00	90.00	0.00	0.00	90.00	90.00	0.00
	Pasajes ida y vuelta.	Servicio	8.00	45.00	360.00					90.00		90.00			90.00	90.00	
2.3.2 8.1 1	CONTRATO ADMINISTRATIVO DE SERVICIOS				4,200.00	0.00	0.00	0.00	0.00	0.00	2,500.00	0.00	0.00	0.00	0.00	1,700.00	0.00
	auxiliar de oficina		1.00	1,700.00	1,700.00											1,700.00	
	Profesional de acuerdo a los proyectos	Unidad	1.00	2,500.00	2,500.00						2500						
2.3.2 8.1 2	CONTRIBUCIONES A ES SALUD - CAS				200.00	0.00	0.00	0.00	0.00	0.00	100.00	0.00	0.00	0.00	0.00	100.00	0.00
	Contribucion a essalud CAS	Unidad	2.00	100.00	200.00						100.00					100.00	
2.3.2 7.11 99	SERVICIOS DIVERSOS				420.00	0.00	0.00	0.00	0.00	0.00	0.00	210.00	210.00	0.00	0.00	0.00	0.00
	servicios diversos	unidad	2.00	210.00	420.00							210.00	210.00				

2.3.2.3.1 1	SERVICIOS DE LIMPIEZA E HIGIENE				1,020.00	170.00	170.00	170.00	170.00	170.00	170.00	0.00	0.00	0.00	0.00	0.00	0.00
	serv. De Limpieza local -Lima	Servicio	6.00	170.00	1,020.00	170.00	170.00	170.00	170.00	170.00	170.00						
					8,134.48	**170.00**	**544.48**	**170.00**	**170.00**	**620.00**	**2,770.00**	**660.00**	**210.00**	**0.00**	**510.00**	**2,310.00**	**0.00**
ACTIVIDAD 06	**Identificación , gestión y difusión de becas, convocatorias y fondos concursables con recursos de la Cooperacion Técnica Internacional.**																
2.3.1 5.1 2	PAPELERIA EN GENERAL, UTILES Y MATERIALES DE OFICINA				916.57	0.00	865.84	0.00	0.00	0.00	0.00	0.00	0.00	0.00	0.00	0.00	50.73
	corta papel	unidad	1.00	2.00	2.00		2.00										
	folder con Clip	Unidad	1.00	15.00	15.00												15.00
	Papel bon de 75gr. A4	Pqt	1.00	28.00	28.00												28.00
	Plumon para pizarra (en blister)	Unidad	1.00	12.52	12.52		12.52										
	Post it 3x3 N654 x 100 H	Unidad	1.00	3.57	3.57		3.57										
	Cinta adhesiva 3/4 x 72 YDS	Unidad	1.00	3.25	3.20		3.20										
	Maskingtape 3/4 x 40 YDS	Unidad	1.00	3.63	3.63		3.63										
	Separador (5 divisiones)	Jgo	1.00	5.32	5.32												5.32
	Cola sintetética x 125gr	Unidad	1.00	2.41	2.41												2.41
	Grapas 26/6 x 5000	Cja	1.00	4.13	4.13		4.13										
	Corrector liquido (en blister)	Unidad	1.00	3.15	3.15		3.15										
	thoner	Unidad	3.00	200.00	600.00		600.00										
	File manila A-4	Pqt	1.00	7.17	7.17		7.17										
	folder porta documentos tipo carpetas de plastico con liga	Unidad	1.00	8.00	8.00		8.00										
	goma en barra	Unidad	1.00	3.00	3.00		3.00										
	papel bond de 80 gramos	MILLAR	2.00	28.00	56.00		56.00										
	Sobre Manila A-4	Pqt	1.00	11.85	11.85		11.85										
	Clips tipo mariposa x 50	Unidad	1.00	4.50	4.50		4.50										
	Plumon resaltador (en blister)	Unidad	1.00	3.29	3.29		3.29										
	Plumones marcadores de CD	Unidad	1.00	2.50	2.50		2.50										
	Forro vini forro	Unidad	1.00	5.53	5.53		5.53										
	Archivadores de palanca lomo ancho	Unidad	1.00	5.75	5.75		5.75										
	Clips # 1 (Caja x 100)	Unidad	1.00	1.05	1.05		1.05										
	cartulina de colores	Unidad	25.00	1.00	25.00		25.00										
	mica	unid	25.00	1.00	25.00		25.00										
	sobre de oficio blanco	Unidad	50.00	0.50	25.00		25.00										
	anillos diversos numeros	ciento	50.00	1.00	50.00		50.00										
2.3.2 8.1 1	CONTRATO ADMINISTRATIVO DE SERVICIOS				3,400.00	0.00	0.00	0.00	0.00	0.00	0.00	0.00	0.00	1,700.00	1,700.00	0.00	0.00
	auxiliar de oficina		2.00	1,700.00	3,400.00	0.00								1,700.00	1,700.00		
2.3.2 8.1 2	CONTRIBUCIONES A ES SALUD - CAS				200.00	0.00	0.00	0.00	0.00	0.00	0.00	0.00	0.00	100.00	100.00	0.00	0.00
	Contribucion a essalud CAS	Unidad	2.00	100.00	200.00	0.00								100.00	100.00		
2.3.2 1.2 2	VIATICOS Y ASIGNACIONES POR COMISION DE SERVICIO				1,560.00	-	-	420.00	420.00	-	-	360.00	360.00	-	-	-	-
	viaje oficial del director	Servicio	4.00	210.000	840.00			420.00	420.00								
			4.00	180.000	720.00							360.00	360.00				
2.3.2 1.2 1	PASAJES Y GASTOS DE TRANSPORTE				360.00	0.00	0.00	90.00	90.00	0.00	0.00	90.00	90.00	0.00	0.00	0.00	0.00
	Pasajes ida y vuelta.	Servicio	8.00	45.00	360.00			90.00	90.00			90.00	90.00				
2.3.2 7.11 99	SERVICIOS DIVERSOS				420.00	0.00	0.00	0.00	0.00	0.00	0.00	0.00	0.00	0.00	0.00	210.00	210.00
	servicios diversos	unidad	2.00	210.00	420.00											210.00	210.00
2.3.2 2. 11	SERVICIO DE SUMINISTRO DE ENERGIA ELECTRICA				450.00	0.00	0.00	0.00	0.00	0.00	0.00	150.00	150.00	150.00	0.00	0.00	0.00
	PAGO MENSUAL DE SERVICIO DE ENERGIA	Servicios	3.00	150.00	450.00							150.00	150.00	150.00			
2.3.2 2.1 2	SERVICIO DE AGUA POTABLE Y ALCANTARILLADO				240.00	0.00	0.00	0.00	0.00	0.00	0.00	80.00	80.00	80.00	0.00	0.00	0.00
	PAGO MENSUAL D E AGUA Y DESAGUE	Unidad	3.00	80.00	240.00							80.00	80.00	80.00			
2.3.2 2.3 1	CORREOS Y SERVICIOS DE MENSAJERIA				1,380.00	1,380.00	0.00	0.00	0.00	0.00	0.00	0.00	0.00	0.00	0.00	0.00	0.00
	servicio de correo		1.00	1,380.00	1,380.00	1,380.00											
2.3.2 5.1 1	ALQUILERES DE MUEBLES E INMUEBLES				6,600.00	0.00	0.00	0.00	0.00	0.00	0.00	2,200.00	2,200.00	2,200.00	0.00	0.00	0.00
	Alquiler local de Oficina de Coordinacion Lima	meses	3.00	2,200.00	6,600.00							2,200.00	2,200.00	2,200.00			
2.3.2 2.2 2	SERVICIO DE TELEFONIA FIJA				210.00	0.00	0.00	0.00	0.00	0.00	0.00	70.00	70.00	70.00	0.00	0.00	0.00
	servicio telefonia fija oficina Coordinacion Lima	servicio	3.00	70.00	210.00							70.00	70.00	70.00			
					15,736.57	**1,380.00**	**865.84**	**510.00**	**510.00**	**0.00**	**0.00**	**2,950.00**	**2,950.00**	**4,300.00**	**1,800.00**	**210.00**	**260.73**
ACTIVIDAD 07	**Gestión y negociación de acuerdos y/o convenios de Cooperación Tecnica**																
2.3.1 5.1 2	PAPELERIA EN GENERAL, UTILES Y MATERIALES DE OFICINA				754.33	0.00	754.33	0.00	0.00	0.00	0.00	0.00	0.00	0.00	0.00	0.00	0.00
	Clips tipo mariposa x 50	Unidad	1.00	4.50	4.50		4.50										
	Memoria Portatil USB de 4 GB	Unidad	1.00	45.00	45.00		45.00										
	Plumones marcadores de CD	Unidad	1.00	2.50	2.50		2.50										
	Forro vini forro	Unidad	1.00	5.53	5.53		5.53										
	Archivadores de palanca lomo ancho	Unidad	1.00	5.75	5.75		5.75										
	Clips # 1 (Caja x 100)	Unidad	1.00	1.05	1.05		1.05										
	tapa contratapa	unid	50.00	1.00	50.00		50.00										
	inflador	unid	1.00	8.00	8.00		8.00										
	sobre para cd	unid	1.00	7.00	7.00		7.00										
	sobre de oficio blanco	Unidad	50.00	0.50	25.00		25.00										
	thoner	Unidad	3.00	200.00	600.00		600.00										
2.3.2 8.1 1	CONTRATO ADMINISTRATIVO DE SERVICIOS				2,000.00	0.00	0.00	0.00	0.00	0.00	0.00	0.00	0.00	0.00	0.00	0.00	2,000.00
	auxiliar de oficina		1.00	2,000.00	2,000.00	0.00										0.00	2,000.00
2.3.2 8.1 2	CONTRIBUCIONES A ES SALUD - CAS				100.00	0.00	0.00	0.00	0.00	0.00	0.00	0.00	0.00	0.00	0.00	0.00	100.00
	Contribucion a essalud CAS	Unidad	1.00	100.00	100.00	0.00										0.00	100.00
2.3.2 1.2 2	VIATICOS Y ASIGNACIONES POR COMISION DE SERVICIO				1,560.00	0.00	0.00	0.00	0.00	420.00	0.00	0.00	0.00	360.00	360.00	420.00	0.00
	viajes oficiales	Servicio	4.00	210.000	840.00					420.000						420.000	
	viajes oficiales		4.00	180.000	720.00									360.000	360.000		
2.3.2 1.2 1	PASAJES Y GASTOS DE TRANSPORTE				360.00	0.00	0.00	0.00	0.00	90.00	0.00	0.00	0.00	90.00	90.00	90.00	0.00
	Pasajes ida y vuelta.	Servicio	8.00	45.00	360.00					90.00				90.00	90.00	90.00	
2.3.2 2.1 2	SERVICIO DE AGUA POTABLE Y ALCANTARILLADO				907.00	907.00	0.00	0.00	0.00	0.00	0.00	0.00	0.00	0.00	0.00	0.00	0.00
	PAGO MENSUAL D E AGUA Y DESAGUE	Unidad	1.00	907.00	907.00	907.00											
2.3.2 1.2 99	OTROS GASTOS				12,300.00	1,025.00	1,025.00	1,025.00	1,025.00	1,025.00	1,025.00	1,025.00	1,025.00	1,025.00	1,025.00	1,025.00	1,025.00
	gastos de movilidad local en Lima	unidad	12.00	1,025.00	12,300.00	1,025.00	1,025.00	1,025.00	1,025.00	1,025.00	1,025.00	1,025.00	1,025.00	1,025.00	1,025.00	1,025.00	1,025.00
2.3.2 6.1 2	GASTOS NOTARIALES				100.00	0.00	100.00	0.00	0.00	0.00	0.00	0.00	0.00	0.00	0.00	0.00	0.00

GOBIERNO REGIONAL HUANCAVELICA V° B° ECON. MARINO MARINO REQUENA APAGOLLA GERENTE REGIONAL DE DESARROLLO ECONÓMICO

GOBIERNO REGIONAL DE HVCA V° B° Ing. Guillermo Quispe Torres GOBIERNO REGIONAL INFRAESTRUCTURA

GOBIERNO REGIONAL REG. PLANEAM. PRES. ACOND. TER. SUB GERENCIA DE PLANEAMIENTO ESTADISTICA Y ORDENAMIENTO TERRITORIAL

GOBIERNO REGIONAL HUANCAVELICA V°B° Ing. Rodan Suárez Gerente

	Servicios motariales		5.00	20.00	100.00		100.00										
2.3.1 5.3 1	ASEO, LIMPIEZA Y TOCADOR				1,275.00	70.00	505.00	70.00	70.00	70.00	70.00	70.00	70.00	70.00	70.00	70.00	70.00
	Aspirador 2000W	unidad	1.00	350.00	350.00		350.00										
	detergente	klg	1.00	25.00	25.00		25.00										
	legia	litro	2.00	15.00	30.00		30.00										
	acido muriatico	unidad	3.00	10.00	30.00		30.00										
	Materiales Lima		12.00	70.00	840.00	70.00	70.00	70.00	70.00	70.00	70.00	70.00	70.00	70.00	70.00	70.00	70.00
2.3.2 7.11 99	SERVICIOS DIVERSOS				420.00	0.00	0.00	0.00	0.00	0.00	0.00	0.00	0.00	210.00	210.00	0.00	0.00
	servicios diversos	unidad	2.00	210.00	420.00									210.00	210.00		
2.3.2 5.1 1	ALQUILERES DE MUEBLES E INMUEBLES				6,600.00	0.00	0.00	0.00	0.00	0.00	0.00	0.00	0.00	0.00	2,200.00	2,200.00	2,200.00
	Alquiler local de Oficina de Coordinacion Lima	meses	3.00	2,200.00	6,600.00										2,200.00	2,200.00	2,200.00
2.3.2 2.2 2	SERVICIO DE TELEFONIA FIJA				210.00	0.00	0.00	0.00	0.00	0.00	0.00	0.00	0.00	0.00	70.00	70.00	70.00
	servicio telefonia fija oficina Coordinacion Lima	servicio	3.00	70.00	210.00										70.00	70.00	70.00
					26,586.33	**2,002.00**	**2,384.33**	**1,095.00**	**1,095.00**	**1,605.00**	**1,095.00**	**1,095.00**	**1,095.00**	**1,755.00**	**4,025.00**	**3,875.00**	**5,465.00**
ACTIVIDAD	**08 Mejorar los Instrumentos y Directivas de la Dirección de Cooperación Técnica Internacional.**																
2.3.1 5.1 2	PAPELERIA EN GENERAL, UTILES Y MATERIALES DE OFICINA				180.97	0.00	180.97	0.00	0.00	0.00	0.00	0.00	0.00	0.00	0.00	0.00	0.00
	Corrector liquido (en blister)	Unidad	1.00	3.15	3.15		3.15										
	File manila A-4	Pqt	1.00	8.15	8.15		8.15										
	folder porta documentos tipo carpetas de plastico con liga	Unidad	1.00	8.00	8.00		8.00										
	goma en barra	Unidad	1.00	3.00	3.00		3.00										
	papel bond de 80 gramos	MILLAR	2.00	28.00	56.00		56.00										
	Sobre Manila A-4	Pqt	1.00	11.85	11.85		11.85										
	Clips tipo mariposa x 50	Unidad	1.00	4.50	4.50		4.50										
	Plumon resaltador (en blister)	Unidad	1.00	3.29	3.29		3.29										
	Plumones marcadores de CD	Unidad	1.00	2.50	2.50		2.50										
	Forro vini forro	Unidad	1.00	5.53	5.53		5.53										
	sellos	UNIDAD	3.00	10.00	30.00		30.00										
	Memoria Portatil USB de 4 GB	Unidad	1.00	45.00	45.00		45.00										
2.3.2 2. 11	SERVICIO DE SUMINISTRO DE ENERGIA ELECTRICA				450.00	0.00	0.00	0.00	0.00	0.00	0.00	0.00	0.00	0.00	150.00	150.00	150.00
	Pago mensual de servicio de energia	Servicios	3.00	150.00	450.00										150.00	150.00	150.00
2.3.2 2.1 2	SERVICIO DE AGUA POTABLE Y ALCANTARILLADO				240.00	0.00	0.00	0.00	0.00	0.00	0.00	0.00	0.00	0.00	80.00	80.00	80.00
	Pago mensual de servicio de agua y desague	Unidad	3.00	80.00	240.00										80.00	80.00	80.00
2.3.2 7.2 2	SERV. DE ASESORIA DESAR.X PERSONAS NATURALES				4,000.00	0.00	0.00	0.00	0.00	0.00	0.00	0.00	0.00	0.00	0.00	0.00	4,000.00
	elaboracion de Memoria Anual de la Of. De Coop. Tecnica Internacional an	Unidad	1.00	4,000.00	4,000.00												4,000.00
2.3.2 2.4 4	SERV. IMPRESIONES, ENCUADERNACION Y EMPASTADO				1,200.00	0.00	0.00	0.00	0.00	0.00	0.00	0.00	0.00	0.00	0.00	0.00	1,200.00
	Servicio de impresión de Memoria Anual	Unid	1.00	1,400.00	1,200.00												1,200.00
2.3.2.3.1 1	SERVICIOS DE LIMPIEZA E HIGIENE				1,020.00	0.00	0.00	0.00	0.00	0.00	0.00	170.00	170.00	170.00	170.00	170.00	170.00
	serv. De Limpieza local -Lima	Servicio	6.00	170.00	1,020.00							170.00	170.00	170.00	170.00	170.00	170.00
					7,090.97	**0.00**	**180.97**	**0.00**	**0.00**	**0.00**	**0.00**	**170.00**	**170.00**	**170.00**	**400.00**	**400.00**	**5,600.00**
TOTAL					**115,000.00**	**11,475.00**	**12,978.27**	**9,781.00**	**9,695.00**	**10,625.00**	**9,725.00**	**8,645.00**	**7,395.00**	**8,045.00**	**7,035.00**	**7,605.00**	**11,995.73**

5.4.3. OFICINA REGIONAL DE SUPERVISION Y LIQUIDACION

Part. Espec.	Descripción	U.M.	Cantidad	P. Unitario	Total	Ene	Feb	Mar	Abr	May	Jun	Jul	Ago	Set	Oct	Nov	Dic
Actividad:	**Elaborar y proponer la actualizacion de normas regionales para su aprobacion.**																
2.3.2 2.2 2	SERVICIO DE TELEFONIA FIJA	Servicio	12	40.00	600.00	50.00	50.00	50.00	50.00	50.00	50.00	50.00	50.00	50.00	50.00	50.00	50.00
2.3.2 2.2 3	SERVICIO DE INTERNET	Servicio	12	40.00	600.00	50.00	50.00	50.00	50.00	50.00	50.00	50.00	50.00	50.00	50.00	50.00	50.00
2.3.2 2.3 1	CORREOS Y SERVICIOS DE MENSAJERIA	Servicio	12	40.00	600.00	50.00	50.00	50.00	50.00	50.00	50.00	50.00	50.00	50.00	50.00	50.00	50.00
2.3.2 2.1 1	SERVICIO DE SUMINISTRO DE ENERGIA ELECTRICA	Servicio	12	75.00	900.00	75.00	75.00	75.00	75.00	75.00	75.00	75.00	75.00	75.00	75.00	75.00	75.00
2.3.2 2.1 2	SERVICIO DE AGUA Y DESAGUE	Servicio	12	16.94	254.10	21.18	21.18	21.18	21.18	21.18	21.18	21.18	21.18	21.18	21.18	21.18	21.12
					2,954.10	**246.18**	**246.18**	**246.18**	**246.18**	**246.18**	**246.18**	**246.18**	**246.18**	**246.18**	**246.18**	**246.18**	**246.12**
Actividad:	**Elaborar 1210 informes tecnicos de obras de infraestructura y proyectos de inversion que tienen continuidad y a iniciarse durante el ejercicio presupuestal 2013**																
2.3.2 1.2 2	VIATICOS Y ASIGNACIONES POR COMISION DE SERVICIO				2,808.00	234.00	234.00	234.00	234.00	234.00	234.00	234.00	234.00	234.00	234.00	234.00	234.00
	Equipo de liquidaciones y monitoreo = Ing. + CPC + Chofer = 3 personas x	dia	20	126.00	1,260.00	105.00	105.00	105.00	105.00	105.00	105.00	105.00	105.00	105.00	105.00	105.00	105.00
	Equipo de liquidaciones y monitoreo = Ing. + CPC + Chofer = 3 personas x	dia	43	72.00	1,548.00	129.00	129.00	129.00	129.00	129.00	129.00	129.00	129.00	129.00	129.00	129.00	129.00
2.3.2 8.1 1	CONTRATO ADMINISTRATIVO DE SERVICIOS	Mes			55,400.00	6,783.33	6,783.33	6,783.33	6,783.33	6,783.33	6,783.34	8,250.00	6,450.00	0.00	0.00	0.00	0.00
	Ingeniero Civil/Arquitecto (Especialista Técnico en Liquidación)	Mes	8	4,300.00	17,200.00	2,150.00	2,150.00	2,150.00	2,150.00	2,150.00	2,150.00	2,150.00	2,150.00				
	Contador Público Colegiado (Especialista Técnico en liquidación)	Mes	8	2,500.00	10,000.00	1,250.00	1,250.00	1,250.00	1,250.00	1,250.00	1,250.00	1,250.00	1,250.00				
	Asistente de Dirección (Especialista legal)	Mes	8	2,500.00	10,000.00	1,250.00	1,250.00	1,250.00	1,250.00	1,250.00	1,250.00	1,250.00	1,250.00				
	Egresado Unv./Técnico en Informatica (Asistente de Monitoreo)	Mes	8	1,800.00	7,200.00	900.00	900.00	900.00	900.00	900.00	900.00	900.00	900.00				
	Chofer 1	Mes	8	1,800.00	7,200.00	900.00	900.00	900.00	900.00	900.00	900.00	900.00	900.00				
	Asistente de Secretaria	Mes	6	1,000.00	2,000.00	333.33	333.33	333.33	333.33	333.33	333.34						
	Aguinaldos	Global	1	1,800.00	1,800.00							1,800.00					
2.3.2 7.5 2	PROPINAS PARA PRACTICANTES	Global	8	150.00	400.00	50.00	50.00	50.00	50.00	50.00	50.00	50.00	50.00				
2.3.2 8.1 2	CONTRIBUCIONES A ESSALUD DE C.A.S.	Global	1	10,920.00	5,460.00	695.00	695.00	695.00	695.00	695.00	695.00	645.00	645.00				
2.3.2 6.3 3	SEGURO OBLIGATORIO ACCIDENTES DE TRANSITO (SOAT)	Global	2	450.00	300.00	300.00											
2.3.2 2.2 1	SERVICIO DE TELEFONIA MOVIL	Servicio	12	120.00	480.00	40.00	40.00	40.00	40.00	40.00	40.00	40.00	40.00	40.00	40.00	40.00	40.00
2.3.2 2.2 2	SERVICIO DE TELEFONIA FIJA	Servicio	12	40.00	600.00	50.00	50.00	50.00	50.00	50.00	50.00	50.00	50.00	50.00	50.00	50.00	50.00
2.3.2 2.2 3	SERVICIO DE INTERNET	Servicio	12	40.00	600.00	50.00	50.00	50.00	50.00	50.00	50.00	50.00	50.00	50.00	50.00	50.00	50.00
2.3.2 2.3 1	CORREOS Y SERVICIOS DE MENSAJERIA	Servicio	12	40.00	600.00	50.00	50.00	50.00	50.00	50.00	50.00	50.00	50.00	50.00	50.00	50.00	50.00
2.3.2 2.1 1	SERVICIO DE SUMINISTRO DE ENERGIA ELECTRICA	Servicio	12	58.33	900.00	75.00	75.00	75.00	75.00	75.00	75.00	75.00	75.00	75.00	75.00	75.00	75.00
2.3.2 2.1 2	SERVICIO DE AGUA Y DESAGUE	Servicio	12	16.94	254.10	21.18	21.18	21.18	21.18	21.18	21.18	21.18	21.18	21.18	21.18	21.18	21.12
2.3.2 7.11 99	SERVICIOS DIVERSOS (Elaboración de Software)	Global	1	7,107.60	7,107.60	7,107.60											
					74,909.70	**15,456.11**	**8,048.51**	**8,048.51**	**8,048.51**	**8,048.51**	**8,048.52**	**9,465.18**	**7,665.18**	**520.18**	**520.18**	**520.18**	**520.12**
Actividad:	**Emitir 300 informes de liquidación tecnica financiera de las obras de infraestructura y proyectos de inversion concluidos el 2013 y años anteriores.**																
2.3.2 1.2 2	VIATICOS Y ASIGNACIONES POR COMISION DE SERVICIO				2,808.00	234.00	234.00	234.00	234.00	234.00	234.00	234.00	234.00	234.00	234.00	234.00	234.00
	Equipo de liquidaciones y monitoreo = Ing. + CPC + Chofer = 3 personas x	dia	20	126.00	1,260.00	105.00	105.00	105.00	105.00	105.00	105.00	105.00	105.00	105.00	105.00	105.00	105.00
	Equipo de liquidaciones y monitoreo = Ing. + CPC + Chofer = 3 personas x	dia	43	72.00	1,548.00	129.00	129.00	129.00	129.00	129.00	129.00	129.00	129.00	129.00	129.00	129.00	129.00
2.3.2 8.1 1	CONTRATO ADMINISTRATIVO DE SERVICIOS				53,600.00	6,783.33	6,783.33	6,783.33	6,783.33	6,783.33	6,783.34	6,450.00	6,450.00	0.00	0.00	0.00	0.00
	Ingeniero Civil/Arquitecto (Especialista Técnico en Liquidación)	Mes	8	4,300.00	17,200.00	2,150.00	2,150.00	2,150.00	2,150.00	2,150.00	2,150.00	2,150.00	2,150.00				
	Contador Público Colegiado (Especialista Técnico en liquidación)	Mes	8	2,500.00	10,000.00	1,250.00	1,250.00	1,250.00	1,250.00	1,250.00	1,250.00	1,250.00	1,250.00				
	Asistente de Dirección (Especialista legal)	Mes	8	2,500.00	10,000.00	1,250.00	1,250.00	1,250.00	1,250.00	1,250.00	1,250.00	1,250.00	1,250.00				

GOBIERNO REGIONAL HUANCAVELICA Vº Bº ECON. MAXIMO MARINO REQUENA APACCLLA GERENTE REGIONAL DE DESARROLLO ECONÓMICO

Vº Bº Ing. Guillermo Quispe Torres

GOBIERNO REGIONAL HUANCAVELICA GER. REG. PLANEAM. PRES. ACOND. TERR. SUBGERENCIA

GOBIERNO REGIONAL HUANCAVELICA V°B°

	Egresado Unv /Técnico en Informatica (Asistente de Monitoreo)	Mes	8	1,800.00	7,200.00	900.00	900.00	900.00	900.00	900.00	900.00	900.00	900.00				
	Chofer 1	Mes	8	1,800.00	7,200.00	900.00	900.00	900.00	900.00	900.00	900.00	900.00	900.00				
	Asistente de Secretaria	Mes	6	1,000.00	2,000.00	333.33	333.33	333.33	333.33	333.33	333.34						
2.3.2 7.5 2	PROPINAS PARA PRACTICANTES	Global	8	150.00	400.00	50.00	50.00	50.00	50.00	50.00	50.00	50.00	50.00				
2.3.2 8.1 2	CONTRIBUCIONES A ESSALUD DE C.A.S.	Global	1	10,920.00	5,460.00	695.00	695.00	695.00	695.00	695.00	695.00	645.00	645.00				
2.3.2 6.3 3	SEGURO OBLIGATORIO ACCIDENTES DE TRANSITO (SOAT)	Global	2	450.00	300.00	300.00											
2.3.2 2.2 1	SERVICIO DE TELEFONIA MOVIL	Servicio	12	120.00	480.00	40.00	40.00	40.00	40.00	40.00	40.00	40.00	40.00	40.00	40.00	40.00	40.00
2.3.2 2.2 2	SERVICIO DE TELEFONIA FIJA	Servicio	12	40.00	600.00	50.00	50.00	50.00	50.00	50.00	50.00	50.00	50.00	50.00	50.00	50.00	50.00
2.3.2 2.2 3	SERVICIO DE INTERNET	Servicio	12	40.00	600.00	50.00	50.00	50.00	50.00	50.00	50.00	50.00	50.00	50.00	50.00	50.00	50.00
2.3.2 2.3 1	CORREOS Y SERVICIOS DE MENSAJERIA	Servicio	12	40.00	600.00	50.00	50.00	50.00	50.00	50.00	50.00	50.00	50.00	50.00	50.00	50.00	50.00
2.3.2 2.1 1	SERVICIO DE SUMINISTRO DE ENERGIA ELECTRICA	Servicio	12	58.33	900.00	75.00	75.00	75.00	75.00	75.00	75.00	75.00	75.00	75.00	75.00	75.00	75.00
2.3.2 2.1 2	SERVICIO DE AGUA Y DESAGUE	Servicio	12	16.94	254.10	21.18	21.18	21.18	21.18	21.18	21.18	21.18	21.18	21.18	21.18	21.18	21.12
					66,002.10	8,348.51	8,048.51	8,048.51	8,048.51	8,048.51	8,048.52	7,665.18	7,665.18	520.18	520.18	520.18	520.12
Actividad:	**Realizar el monitoreo a las labores de supervision, seguimiento, liquidación y transferencia de las obras y proyectos de inversion en las 06 gerencias sub regionales y participar en 02 capacitaciones.**																
2.3.2 8.1 1	CONTRATO ADMINISTRATIVO DE SERVICIOS				2,000.00	333.33	333.33	333.33	333.33	333.33	333.34	0.00	0.00	0.00	0.00	0.00	0.00
	Asistente de Secretaria	Mes	6	1,000.00	2,000.00	333.33	333.33	333.33	333.33	333.33	333.34						
2.3.2 7.5 2	PROPINAS PARA PRACTICANTES	Global	8	150.00	400.00	50.00	50.00	50.00	50.00	50.00	50.00	50.00	50.00				
2.3.2 8.1 2	CONTRIBUCIONES A ESSALUD DE C.A.S.																
2.3.2 6.3 3	SEGURO OBLIGATORIO ACCIDENTES DE TRANSITO (SOAT)	Global	2	450.00	300.00	300.00											
2.3.2 2.2 1	SERVICIO DE TELEFONIA MOVIL	Servicio	12	120.00	480.00	40.00	40.00	40.00	40.00	40.00	40.00	40.00	40.00	40.00	40.00	40.00	40.00
2.3.2 2.2 2	SERVICIO DE TELEFONIA FIJA	Servicio	12	40.00	600.00	50.00	50.00	50.00	50.00	50.00	50.00	50.00	50.00	50.00	50.00	50.00	50.00
2.3.2 2.2 3	SERVICIO DE INTERNET	Servicio	12	40.00	600.00	50.00	50.00	50.00	50.00	50.00	50.00	50.00	50.00	50.00	50.00	50.00	50.00
2.3.2 2.3 1	CORREOS Y SERVICIOS DE MENSAJERIA	Servicio	12	40.00	600.00	50.00	50.00	50.00	50.00	50.00	50.00	50.00	50.00	50.00	50.00	50.00	50.00
2.3.2 2.1 1	SERVICIO DE SUMINISTRO DE ENERGIA ELECTRICA	Servicio	12	58.33	900.00	75.00	75.00	75.00	75.00	75.00	75.00	75.00	75.00	75.00	75.00	75.00	75.00
2.3.2 2.1 2	SERVICIO DE AGUA Y DESAGUE	Servicio	12	16.94	254.10	21.18	21.18	21.18	21.18	21.18	21.18	21.18	21.18	21.18	21.18	21.18	21.12
					6,134.10	969.51	669.51	669.51	669.51	669.51	669.52	336.18	336.18	286.18	286.18	286.18	286.12
TOTAL					**150,000.00**	**25,020.32**	**17,012.72**	**17,012.72**	**17,012.72**	**17,012.72**	**17,012.73**	**17,712.72**	**15,912.72**	**1,572.72**	**1,572.72**	**1,572.72**	**1,572.48**

5.4.4. OFICINA DE IMAGEN INSTITUCIONAL

Part. Espec.	Descripción	U.M.	Cantidad	P. Unitario	Total	Ene	Feb	Mar	Abr	May	Jun	Jul	Ago	Set	Oct	Nov	Dic
Actividad:	**Diseño y difusión de acciones de prensa de la gestión institucional y de temas de interés regional**																
	SERVICIO DE SUMINISTRO DE ENERGÍA ELECTRICA																
2.3.2 2.1 1	Consumo de energía eléctrica	Mes	12	150.00	1,800.00	150.00	150.00	150.00	150.00	150.00	150.00	150.00	150.00	150.00	150.00	150.00	150.00
	SERVICIO DE AGUA Y DESAGUE																
2.3.2 2.1 2	Consumo de agua potable y tratada	Mes	12	25.00	300.00	25.00	25.00	25.00	25.00	25.00	25.00	25.00	25.00	25.00	25.00	25.00	25.00
	SERVICIO DE TELEFONIA FIJA																
2.3.2 2.2 2	Por concepto de telefonia fija	Mes	12	150.00	1,800.00	150.00	150.00	150.00	150.00	150.00	150.00	150.00	150.00	150.00	150.00	150.00	150.00
	SERVICIO DE TELEFONIA MOVIL																
2.3.2 2.2 1	Por concepto de telefonia movil	Mes	12	150.00	1,800.00	150.00	150.00	150.00	150.00	150.00	150.00	150.00	150.00	150.00	150.00	150.00	150.00
	SERVICIO DE INTERNET																
2.3.2 2.2 3	Gastos por concepto de conexión a la red internacional de información.	Mes	12	150.00	1,800.00	150.00	150.00	150.00	150.00	150.00	150.00	150.00	150.00	150.00	150.00	150.00	150.00
	CONTRATO ADMINISTRATIVO DE SERVICIOS																
2.3.2 8.1 1	Responsable de prensa	Mes	12	1,500.00	18,000.00	1,500.00	1,500.00	1,500.00	1,500.00	1,500.00	1,500.00	1,500.00	1,500.00	1,500.00	1,500.00	1,500.00	1,500.00
2.3.2 8.1 1	Aguinaldo	Mes	2	300.00	600.00							300.00					300.00
	CONTRIBUCIONES A ESSALUD																
2.3.2 8.1 2	Constribuciones a ESSALUD	Mes	12	99.90	1,198.80	99.90	99.90	99.90	99.90	99.90	99.90	99.90	99.90	99.90	99.90	99.90	99.90
	CONTRATO ADMINISTRATIVO DE SERVICIOS																
2.3.2 8.1 1	Responsable de producción y edición	Mes	3	1,650.00	4,950.00	1,650.00	1,650.00	1,650.00									
	CONTRIBUCIONES A ESSALUD																
2.3.2 8.1 2	Constribuciones a ESSALUD	Mes	3	99.90	299.70	99.90	99.90	99.90									
	CONTRATO ADMINISTRATIVO DE SERVICIOS																
2.3.2 8.1 1	Responsable de diagramación/diseñador	Mes	3	1,600.00	4,800.00	1,600.00	1,600.00	1,600.00									
	CONTRIBUCIONES A ESSALUD																
2.3.2 8.1 2	Constribuciones a ESSALUD	Mes	3	99.90	299.70	99.90	99.90	99.90									
	CONTRATO ADMINISTRATIVO DE SERVICIOS																
2.3.2 8.1 1	Asistente administrativo	Mes	3	1,000.00	3,000.00	1,000.00	1,000.00	1,000.00									
	CONTRIBUCIONES A ESSALUD																
2.3.2 8.1 2	Constribuciones a ESSALUD	Mes	3	90.00	270.00	90.00	90.00	90.00									
	VIATICOS Y ASIGNACIONES DE COMISIÓN																
2.3.2 1.2 2	Comisión de servicios	Mes	3	400.00	1,200.00	400.00	400.00	400.00									
	PASAJES Y GASTOS DE TRANSPORTES																
2.3.2 1.2 1	Pago por pasaje y gastos de transportes	Días	3	20.00	60.00	20.00	20.00	20.00									
	SERVICIO DE IMPRESIÓN, ENCUADERNACIÓN Y EMPASTADO																
2.3.2 2.4 4	Impresión de material publicitario (afiches, tripticos, folderes, banner,	Servicio	12	900.00	10,800.00	900.00	900.00	900.00	900.00	900.00	900.00	900.00	900.00	900.00	900.00	900.00	900.00
	SERVICIO DE PUBLICIDAD Y DIFUSIÓN																
2.3.2 2.4 2	Servicio de publicación y difusión de información de eventos, actividades,	Mes	12	4,192.29	50,307.48	4,192.29	4,192.29	4,192.29	4,192.29	4,192.29	4,192.29	4,192.29	4,192.29	4,192.29	4,192.29	4,192.29	4,192.29
	PAPELERIA EN GENERAL																
2.3.1 5.1 2	Porta CD de Plastico X 100 unid.	Ciento	5	6.00	30.00	30.00											
2.3.1 5.1 2	CD grabable de 700 MB	Emp x 100	5	59.00	295.00	295.00											
2.3.1 5.1 2	DVD grabables de 4.7 GB	Emp x 100	5	65.00	325.00	325.00											
2.3.1 5.1 2	Plumon de tinta indeleble	Unidad	6	2.50	15.00	15.00											
2.3.1 5.1 2	Lapiceros de tinta seca N° 035 azul y rojo.	Unidad	50	0.40	20.00	20.00											
2.3.1 5.1 2	Papel Bond A4 de 80 gr.	Millar	12	28.00	336.00	168.00						168.00					
2.3.1 5.1 2	Papel Bond T/Oficio de 75 gr.	Millar	5	30.00	150.00	75.00						75.00					
2.3.1 5.1 2	Archivador de carton con palanca lomo ancho tamaño oficio	Unidad	10	3.00	30.00	30.00											
2.3.1 5.1 2	Cuaderno empastado cuadriculado de 200 hojas tamaño A4	Unidad	2	6.50	13.00	13.00											
2.3.1 5.1 2	Cuaderno espiral T/A5 de 200 hojas	Unidad	6	6.50	39.00	39.00											
2.3.1 5.1 2	Corrector tipo lapicero	Unidad	4	1.37	5.48	5.48											
2.3.1 5.1 2	Plumon Resaltador	Unidad	4	1.54	6.16	6.16											
2.3.1 5.1 2	Cinta de embalaje 2" x 55 yd.	Unidad	4	1.76	7.04	7.04											
2.3.1 5.1 2	Cinta adhesiva transparente 1" x 72" yd.	Unidad	2	1.74	3.48	3.48											

GOBIERNO REGIONAL V° B° ECON. MAXIMO MARINO REQUENA PACCELLA GERENTE REGIONAL DE DESARROLLO ECONÓMICO HUANCAVELICA

GOBIERNO REGIONAL DE HVCA. V° B° Ing. Guillermo Quispe Torres GERENCIA ... INFRAESTRUCTURA

GOBIERNO REGIONAL HUANCAVELICA GER. REG. PLANEAM. PRES. ACOND. TERR.

GOBIERNO REGIONAL HUANCAVELICA V°B° Ing. Roden Suarez Gonzales GERENCIA REG. RR.NN. Y GA.

2.3.1 5.1 2	Folder manila A4	Emp x 25	6	8.00	48.00	48.00												
2.3.1 5.1 2	Sobre manila t/oficio	Emp x 25	6	6.00	36.00	36.00												
2.3.1 5.1 2	Grapas 26/6 x 5000	Unidad	2	1.73	3.46	3.46												
2.3.1 5.1 2	Toner para Impresora Kyocera KM 2810	Unidad	3	250.00	750.00	250.00				250.00				250.00				
2.3.1 5.1 2	Forro de plastico T/Oficio	Unidad	1	8.00	8.00	8.00												
2.3.1 5.1 2	Clip de 33mm x 100	Unidad	6	1.59	9.54	9.54												
2.3.1 5.1 2	Cinta masking tape de 2" x 40 yd.	Unidad	4	5.60	22.40	22.40												
2.3.1 5.1 2	Cortador de papel grande de 10 mm	Unidad	8	1.10	8.80	8.80												
2.3.1 5.1 2	Papel lustre color celeste	Unidad	15	0.40	6.00	6.00												
2.3.1 5.1 2	Plumon para pizarra punta gruesa	Unidad	6	2.80	16.80	16.80												
2.3.1 5.1 2	Tampon cubierta de plastico 12.5 x 9.5 color azul	Unidad	1	4.00	4.00	4.00												
2.3.1 5.1 2	Tinta para tampon de 30ml.	Unidad	3	2.50	7.50	7.50												
2.3.1 5.1 2	Regla de plastico de 30cm.	Unidad	2	1.00	2.00	2.00												
2.3.1 5.1 2	Regla de metal de 30cm.	Unidad	1	3.50	3.50	3.50												
2.3.1 5.1 2	Notas adhesivas (possits) de 75 x 75 mm x 100	Unidad	40	3.00	120.00	120.00												
2.3.1 5.1 2	Papel bond de 75gr. T/A4 de color celeste	Millar	1	34.16	34.16	34.16												
2.3.1 5.1 2	Fasteners	Caja x 50	2	6.00	12.00	12.00												
2.3.1 5.1 2	Lapiz amarillo triangula 2HB	Caja x 12	1	8.00	8.00	8.00												
	ENSERES																	
2.3.1 7.1 1	Azafate de metal	Unidad	2	15.00	30.00	30.00												
2.3.1 7.1 1	Vasos de vidrio	Docena	2	42.00	84.00	84.00												
2.3.1 7.1 1	Copas	Docena	3	50.00	150.00	150.00												
	ALIMENTOS Y BEBIDAS PARA CONSUMO HUMANO																	
2.3.1 1.1 1	Gaseosa de 3 lt	Unidad	20	7.00	140.00		14.00	14.00	14.00	14.00	14.00	14.00	14.00	14.00	14.00	14.00		
2.3.1 1.1 1	Hamburguesa o sandwich	Unidad	280	5.00	1,400.00		140.00	140.00	140.00	140.00	140.00	140.00	140.00	140.00	140.00	140.00		
2.3.1 1 1 1	Café o mates	Unidad	280	1.50	420.00		42.00	42.00	42.00	42.00	42.00	42.00	42.00	42.00	42.00	42.00		
	DE COCINA, COMEDOR Y CAFETERÍA																	
2.3.1 5.3 2	Servilletas x 100 unid.	Unidad	10	1.00	10.00		5.00						5.00					
2.3.1 5.3 2	Vasos descartables de poliestireno	Ciento	6	14.00	84.00		42.00						42.00					
2.3.1 5.3 2	Vasos descartables de plastico	Ciento	6	6.00	36.00		18.00						18.00					
					108,015.00	14,173.31	12,537.99	12,472.99	7,513.19	7,763.19	7,513.19	8,056.19	7,578.19	7,763.19	7,513.19	7,513.19	7,617.19	
Actividad:	**Organización y coordinación de eventos internos/externos y servicios diversos**																	
	SERVCIOS DIVERSOS																	
2.3.2 7.11 99	Servicio de organización, coordinación, apoyo de organización de diversos	Servicio	4	1,800.00	7,200.00	1,800.00	1,800.00	1,800.00	1,800.00									
2.3.2 7.11 99	Servicio de almuerzos, coffe break, refrigerios y similares	Servicio	2	800.00	1,600.00		800.00	800.00										
2.3.2 7.11 99	Servicio de decoración de ambientes, alquiler de trajes tipicos o disfraces y	Servicio	2	500.00	1,000.00		500.00	500.00										
	ALQUILER DE OTROS BIENES Y ACTIVOS																	
2.3.2 5.1 99	Alquiler de escenario y equipo de sonido para diversos actividades.	Servicio	6	900.00	5,400.00	900.00		900.00		900.00		900.00		900.00				900.00
	VESTUARIOS Y ACCESORIOS																	
2.3.1 2.1 1	Chalinas de alpaca para atención oficial	Unidad	50	40.00	2,000.00	2,000.00												
2.3.1 2.1 1	Sombreros chopcca para atención oficial	Unidad	50	120.00	6,000.00	6,000.00												
2.3.1 2.1 1	Mantas Huancavelicana para atención oficial	Unidad	50	150.00	7,500.00	7,500.00												
	SIMBOLOS, DISTINTIVOS Y CONDECORACIONES																	
2.3.1 99.1 4	Simbolos, distintivos y condecoraciones para atención oficial	Unidad	50	300.00	15,000.00	15,000.00												
	CORREO Y SERVICIO DE MENSAJERÍA																	
2.3.2 2.3 1	Servicio de entrega de materiales publicitario y/o información de la	Servicio	12	100.00	1,200.00	100.00	100.00	100.00	100.00	100.00	100.00	100.00	100.00	100.00	100.00	100.00	100.00	
					46,900.00	33,300.00	3,200.00	4,100.00	1,900.00	1,000.00	100.00	1,000.00	100.00	1,000.00	100.00	100.00	1,000.00	
Actividad:	**Organización del 174 aniversario de restitución politica del departamento de huancavelica**																	
	ALQUILER DE MAQUINARIAS Y EQUIPOS																	
2.3.2 5 1 4	Alquiler de grupo electrógeno para todas las actividades oficiales por	Servicio	1	2,000.00	2,000.00				2,000.00									
2.3.2 5 1 4	Alquiler de equipo de sonido para ceremonia de Izamiento de Banderas,	Servicio	1	600.00	600.00				600.00									
2.3.2 5.1 4	Alquiler de equipo de sonido para ceremonias folkloricas culturales.	Servicio	1	4,000.00	4,000.00				4,000.00									
	ALQUILER DE OTROS BIENES Y ACTIVOS																	
2.3.2 5.1 99	Alquiler de estrado para ceremonias folkloricas culturales	Servicio	1	2,000.00	2,000.00				2,000.00									
2.3.2 5.1 99	Alquiler de equipo de sonido y estrado para actividades deportivas	Servicio	1	3,000.00	3,000.00				3,000.00									
	SERVICIOS DIVERSOS																	
2.3.2 7.11 99	Pago de certificación de Defensa Civil de la Municipalidad Provincial de	Servicio	1	120.00	120.00				120.00									
2.3.2 7.11 99	Pago de inspección técnica de Defensa Civil de la Municipalidad de	Servicio	1	10.00	10.00				10.00									
2.3.2 7.11 99	Servicio de anfitrionaje para las actividades oficiales por aniversario.	Servicio	4	1,200.00	4,800.00				4,800.00									
2.3.2 7.11 99	Servicio de Misa y Te Deum y Coro Musical, como ceremonia eclesiástica	Ceremonia	1	155.00	155.00				155.00									
2.3.2 7.11 99	Servicio de maestros de ceremonia para el Izamiento de Banderas, Desfile	Servicio	4	300.00	1,200.00				1,200.00									
2.3.2 7.11 99	Confección de Banderola Institucional del GRHvca.	Unidad	1	600.00	600.00				600.00									
2.3.2 7.11 99	Confección de 10 gallardetes para Desfile Cívico Escolar	Unidad	10	50.00	500.00				500.00									
2.3.2 7.11 99	Decoración de Estrado Principal de Autoridades para Desfile Cívico	Servicio	1	1,000.00	1,000.00				1,000.00									
2.3.2 7.11 99	Refrigerios para autoridades en desfile	Servicio	50	4.00	200.00				200.00									
2.3.2 7.11 99	Refrigerios para 03 delegaciones de bandas de música escolares x 50	Servicio	150	4.00	600.00				600.00									
2.3.2 7.11 99	Coffe Break para ceremonia de Sesión Solemne	Servicio	2	1,200.00	2,400.00				2,400.00									
	SERVICIO RELACIONADO CON FLORERÍA																	
2.3.2 7.11 3	Ofrenda floral para Misa y Te Deum	Unidad	1	40.00	40.00				40.00									
2.3.2 7.11 3	Confección de arreglos florales para ceremonia de Sesión Solemne	Unidad	4	40.00	160.00				160.00									
	OTROS ACCESORIOS Y REPUESTOS																	
2.3.1 6.1 99	Velones para ofrenda grandes	Unidad	2	10.00	20.00				20.00									
2.3.1 6.1 99	Velon para ofrenda mediano	Unidad	2	7.50	15.00				15.00									
	SERVICIO DE PUBLICIDAD Y DIFUSIÓN																	
2.3.2 2.4 2	Servicio de publicidad y difusión del discuros del Presidente Regional y las	Servicio	3	4,000.00	12,000.00				12,000.00									
	SERVICIO DE IMPRESIÓN																	
2.3.2 2.4 4	Servicio de impresión de afiches de las actividades por aniversario	Millar	1	2,000.00	2,000.00				2,000.00									
2.3.2 2.4 4	Servicio de impresión de pasacalles (4 x 3, 8 x 1 y 14) de actividades	Unidad	10	200.00	2,000.00				2,000.00									
2.3.2 2.4 4	Impresión de tarjetas de invitación para instituciones publicas y privadas	Unidad	500	1.40	700.00				700.00									
					40,120.00				40,120.00									
Actividad:	**Organización del 192° aniversario de independencia nacional del perú**																	

GOBIERNO REGIONAL HUANCAVELICA V° B° ECON. MARIANO MARINO REQUENA APACOLLA GERENTE REGIONAL DE DESARROLLO ECONÓMICO

GOBIERNO REGIONAL HUANCAVELICA V° B° Ing. Guillermo Quispe Torres GERENCIA REGIONAL INFRAESTRUCTURA

GOBIERNO REGIONAL HUANCAVELICA REG. PLANEAM. PRES. ACOND. TER. SUB GERENCIA DE PLANEAMIENTO ESTADÍSTICA Y ACONDICIONAMIENTO TERRITORIAL

GOBIERNO REGIONAL HUANCAVELICA V°B°

	ALQUILER DE MAQUINARIAS Y EQUIPOS																
2.3.2.5.1.4	Alquiler de equipo de sonido para ceremonia de Izamiento de Banderas,	Servicio	1	600.00	600.00							600.00					
	SERVICIOS DIVERSOS																
2.3.2.7.11.99	Servicio de Misa y Te Deum y Coro Musical, como ceremonia eclesiástica	Ceremonia	1	155.00	155.00							155.00					
2.3.2.7.11.99	Servicio de maestros de ceremonia para el Izamiento de Banderas, Desfile	Servicio	2	200.00	400.00							400.00					
2.3.2.7.11.99	Confección de 12 gallardetes para Desfile Cívico Escolar	Unidad	12	50.00	600.00							600.00					
2.3.2.7.11.99	Decoración de Estrado Principal de Autoridades para Desfile Cívico	Servicio	1	1,000.00	1,000.00							1,000.00					
2.3.2.7.11.99	Refrigerios para autoridades en desfile cívico escolar	Servicio	50	4.00	200.00							200.00					
2.3.2.7.11.99	Refrigerios para 03 delegaciones de bandas de música escolares x 50	Servicio	150	4.00	600.00							600.00					
2.3.2.7.11.99	Coffe Break para ceremonia de Sesión Solemne	Servicio	1	700.00	700.00							700.00					
	SERVICIO RELACIONADO CON FLORERÍA																
2.3.2.7.11.3	Confección de arreglos florales para ceremonia de Sesión Solemne y	Unidad	5	35.00	175.00							175.00					
	OTROS ACCESORIOS Y REPUESTOS																
2.3.1.6.1.99	Velones para ofrenda grandes	Unidad	2	10.00	20.00							20.00					
2.3.1.6.1.99	Velon para ofrenda mediano	Unidad	2	7.50	15.00							15.00					
	SERVICIO DE IMPRESIÓN																
2.3.2.2.4.4	Impresión de tarjetas de invitación para instituciones publicas y privadas	Unidad	500	1.00	500.00							500.00					
					4,965.00							4,965.00					
TOTAL					200,000.00	47,473.31	15,737.99	16,572.99	49,533.19	8,763.19	7,613.19	14,021.19	7,678.19	8,763.19	7,613.19	7,613.19	8,617.19

5.4.5. OFICINA REGIONAL DE ESTUDIOS DE PRE INVERSIONES

RECURSOS ORDINARIOS

Part. Espec.	Descripción	U.M.	Cantidad	P. Unitario	Total	Ene	Feb	Mar	Abr	May	Jun	Jul	Ago	Set	Oct	Nov	Dic
Actividad	Identificacion de los estudios de pre inversión de alcance regional que se encuentren enmarcados en los lineamientos de política regional; para su elaboración y su respectiva priorizacion.																
2.3.2.2.1.1	Servicio de suministro de energía eléctrica	Mes	12.00	550.00	6,600.00	550.00	550.00	550.00	550.00	550.00	550.00	550.00	550.00	550.00	550.00	550.00	550.00
2.3.2.2.1.2	Servicio de agua y desague	Mes	12.00	200.00	2,400.00	200.00	200.00	200.00	200.00	200.00	200.00	200.00	200.00	200.00	200.00	200.00	200.00
2.3.2.2.3.1	CORREOS Y SERVICIOS DE MENSAJERIA			200.00	2,000.00		200.00	200.00	200.00	200.00	200.00	200.00	200.00	200.00	200.00	200.00	
	Servicio de curier	Mes	10.00	200.00	2,000.00		200.00	200.00	200.00	200.00	200.00	200.00	200.00	200.00	200.00	200.00	
2.3.2.2.2.1	SERVICIO DE TELEFONIA MOVIL			150.00	1,800.00	150.00	150.00	150.00	150.00	150.00	150.00	150.00	150.00	150.00	150.00	150.00	150.00
	Telefónica Moviles Sociedad Anonima	Unidad	12.00	150.00	1,800.00	150.00	150.00	150.00	150.00	150.00	150.00	150.00	150.00	150.00	150.00	150.00	150.00
2.3.2.2.2.2	SERVICIO DE TELEFONIA MOVIL Y FIJA			600.00	7,200.00	600.00	600.00	600.00	600.00	600.00	600.00	600.00	600.00	600.00	600.00	600.00	600.00
	Pago por servicio de telefonia fija	Unidad	12.00	600.00	7,200.00	600.00	600.00	600.00	600.00	600.00	600.00	600.00	600.00	600.00	600.00	600.00	600.00
2.3.2.5.1.1	ALQUILER DE EDIFICIOS Y ESTRUCTURAS			2,000.00	10,000.00								2,000.00	2,000.00	2,000.00	2,000.00	2,000.00
	Alquiler de inmueble	Mes	5.00	2,000.00	10,000.00								2,000.00	2,000.00	2,000.00	2,000.00	2,000.00
TOTAL					30,000.00	1,500.00	1,700.00	1,700.00	1,700.00	1,700.00	1,700.00	1,700.00	3,700.00	3,700.00	3,700.00	3,700.00	3,500.00

RECURSOS DETERMINADOS - CANON Y SOBRECANON, REGALIAS, RENTA DE ADUANAS Y PARTICIPACIONES

Part. Espec.	Descripción	U.M.	Cantidad	P. Unitario	Total	Ene	Feb	Mar	Abr	May	Jun	Jul	Ago	Set	Oct	Nov	Dic
ACTIVIDAD 2 :	Capacitación del equipo técnico en la identificación, formulación y evaluación de proyectos en el marco del Sistema Nacional de Inversión Pública.																
2.6.8.1.2.1	SEMINARIO, TALLER Y SIMILARES ORGANIZADOS POR LA INST.			19,760.00	39,520.00	0.00	0.00	19,760.00	0.00	0.00	0.00	0.00	19,760.00	0.00	0.00	0.00	0.00
	Curso de capacitacion de Personal	Curso	2.00	15,600.00	31,200.00			15,600.00					15,600.00				
	Servicio de atencion de Refrigerio	Mes	2.00	4,160.00	8,320.00			4,160.00					4,160.00				
					39,520.00	0.00	0.00	19,760.00	0.00	0.00	0.00	0.00	19,760.00	0.00	0.00	0.00	0.00
ACTIVIDAD 3 :	Elaborar estudios de pre inversión a nivel de perfil, en los diversos sectores en concordancia a los lineamientos del Sistema Nacional de Inversión Publica-SNIP- Por Administración Directa.																
2.6.8.1.2.1	VESTUARIO, ACCESORIOS Y PRENDAS DIVERSAS			20.00	480.00	0.00	480.00										
	Poncho impermeable	Unidad	24.00	20.00	480.00		480.00										
2.6.8.1.2.1	COMBUSTIBLES, CARBURANTES, LUBRICANTES Y AFINES			15.20	37,240.00	0.00	37,240.00		0.00	0.00	0.00	0.00	0.00	0.00	0.00	0.00	0.00
	Petroleo Diesel B2	Galones	2,450.00	15.20	37,240.00		37,240.00										
2.6.8.1.2.1	LUBRICANTE GRAS Y A FINES			70.00	2,800.00	0.00	2,800.00		0.00	0.00	0.00	0.00	0.00	0.00	0.00	0.00	0.00
	Aceite Lubricante	Unidad	40.00	70.00	2,800.00		2,800.00										
2.6.8.1.2.1	REPUESTOS Y ACCESORIOS			500.00	500.00		500.00										
	Disco Duro de 1 Terabay	Unidad	1.00	500.00	500.00		500.00										
2.6.8.1.2.1	PAPELERIA EN GENERAL, UTILES Y MATERIALES DE OFICINA			2,266.25	18,781.10	0.00	15,537.10	3,244.00									
	Bolígrafo tinta seca punta fina N° 0.5 G-1	Caja	5.00	42.00	210.00			210.00									
	Bolígrafo tinta liquida punta fina color azul, rojo y negro	Caja	5.00	36.00	180.00			180.00									
	Papel bond de 75 gr. T/A-3	Millar	10.00	65.00	650.00			650.00									
	Plumon tinta indeleble punta delagada	Caja	2.00	29.00	58.00			58.00									
	Correctpor tipo lapicero	Caja	2.00	10.00	20.00			20.00									
	Resaltador punta gruesa	Caja	4.00	24.00	96.00			96.00									
	Papel bond de 80 Gr T/ A4	Millar	70.00	29.00	2,030.00			2,030.00									
	Cuchilla para cortar papel T/grande	Unidad	20.00	1.50	30.00		30.00										
	Folder manila T/A4 X 25 unidades	Paquete	20.00	5.16	103.20		103.20										
	Papel Bond 80 Gr. de 90 cm. X 45 metros Plother	Unidad	40.00	70.00	2,800.00		2,800.00										
	Forro de plasticio T/oficio	Unidad	25.00	8.20	205.00		205.00										
	Memoria portatil USB de 8 Gb	Unidad	35.00	30.00	1,050.00		1,050.00										
	Tampon con cubierta de plástico T/grande	Unidad	4.00	4.50	18.00		18.00										
	Papel lustre color celeste	Unidad	50.00	0.25	12.50		12.50										
	Nota Autoadhesiva 7" X 7"	Paquete	30.00	2.80	84.00		84.00										
	Libreta cuadriculada T/ A6 x 100 hojas	Unidad	50.00	8.80	440.00		440.00										
	Cinta Adhesiva transparente 2" x 40 ydas.	Unidad	10.00	2.20	22.00		22.00										
	Cuaderno espiral cuadriculado T/A4 200	Unidad	24.00	9.20	220.80		220.80										
	Portaprisma 0.5 mm	Unidad	35.00	9.80	343.00		343.00										
	Tablero de plastico T/oficio	Unidad	40.00	9.00	360.00		360.00										
	Archivador T/oficio	Unidad	100.00	5.00	500.00		500.00										
	Cinta Tape Mascking Tape 1" X 55 yd	Unidad	15.00	2.72	40.80		40.80										
	Cinta Mascking Tape 2" x 55 Ydas	Unidad	15.00	2.12	31.80		31.80										
	Micas	Unidad	1,000.00	1.00	1,000.00		1,000.00										
	Thoner para impresora HP LaserJet 1022 Q5912A	Unidad	4.00	219.00	876.00		876.00										
	Thoner para fotocopiadora Minolta Bizhub 350	Unidad	4.00	150.00	600.00		600.00										
	Thoner para impresora KYOCERA FS 1030 TK - 122 HP	Unidad	4.00	650.00	2,600.00		2,600.00										
	Thoner para impresora HP Laser Jet 43 X (C8543X) Laser Jet 9050	Unidad	4.00	700.00	2,800.00		2,800.00										

	Tinta para impresora Plotter HP 510 BLACK 82	Unidad	10.00	140.00	1,400.00		1,400.00											
2.6.8.1.2.1	MATERIALES DE LIMPIEZA			166.00	1,081.00	0.00	0.00	1,081.00										
	Guantes de Jebe N° 6 y 8	Unidad	6.00	7.00	42.00			42.00										
	Deodorizador de Ambiente en spray	Unidad	24.00	7.00	168.00			168.00										
	Botas de Jebe N° 40	Par	2.00	22.00	44.00			44.00										
	Jabon Liquido	Unidad	5.00	12.00	60.00			60.00										
	Trapeadores	Unidad	5.00	5.00	25.00			25.00										
	Franela color amarillo	Metro	8.00	5.00	40.00			40.00										
	Escobillon con mango	Unidad	5.00	5.00	25.00			25.00										
	Felpudo grande especial	Unidad	5.00	25.00	125.00			125.00										
	Escoba de nylon 2 hileras-clorinda	Unidad	2.00	8.00	16.00			16.00										
	Cera en pasta para piso-sapolio	Galón	12.00	35.00	420.00			420.00										
	Recogedores de plástico tamaño grande	Unidad	2.00	12.00	24.00			24.00										
	Pinesol	Unidad	4.00	23.00	92.00			92.00										
2.6.8.1.2.1	ELECTRICIDAD, ILUMINACIÓN Y ELECTRÓNICA			280.00	2,000.00	0.00	2,000.00											
	Cargador de bateria para Laptop HP (original)	Unidad	6.00	200.00	1,200.00		1,200.00											
	Mouse optico	Unidad	10.00	80.00	800.00		800.00											
2.6.8.1.2.1	DE VEHICULO			2,949.83	5,897.96	0.00	0.00	5,897.96										
	Filtro de Aceite para Camioneta	Unidad	12.00	49.83	597.96			597.96										
	Llanta DUNLOP - AT3 - LT245/75R16	Unidad	4.00	800.00	3,200.00			3,200.00										
	Puños o Racks	Juego	1.00	700.00	700.00			700.00										
	Rotula o Terminales	Juego	1.00	700.00	700.00			700.00										
	Botellones delanteros	Juego	1.00	700.00	700.00			700.00										
2.6.8.1.2.1	LIBROS, TEXTOS Y OTROS MATERIALES IMPRESOS			700.00	700.00	0.00	0.00	700.00	0.00	0.00	0.00	0.00	0.00	0.00	0.00	0.00	0.00	0.00
	Libros, textos y otros materiales impresos	Global	1.00	700.00	700.00			700.00										
2.6.8.1.2.1	PARA EDIFICIOS Y ESTRUCTURAS			256.00	2,724.00		2,724.00	0.00										
	Pintura esmalte (rojo y blanco)	Unidad	24.00	34.00	816.00		816.00											
	Clavo de fierro para calamina con cabeza de 2"	Cajón	8.00	200.00	1,600.00		1,600.00											
	Thiner	Galón	14.00	22.00	308.00		308.00											
2.6.8.1.2.1	GASTOS POR LA ADQUISICIÓN DE HERRAMIENTAS			90.00	540.00	0.00	0.00	540.00	0.00	0.00	0.00	0.00	0.00	0.00	0.00	0.00	0.00	0.00
	Wincha Stanley de Lona de 50 mts.	Unidad	6.00	55.00	330.00			330.00										
	Flexometro de 05 mts.	Unidad	6.00	35.00	210.00			210.00										
2.6.8.1.2.1	PASAJES Y GASTO DE TRANSPORTE			100.00	1,200.00	100.00	100.00	100.00	100.00	100.00	100.00	100.00	100.00	100.00	100.00	100.00	100.00	100.00
	Pasajes y gastos de transporte	Mes	12.00	100.00	1,200.00	100.00	100.00	100.00	100.00	100.00	100.00	100.00	100.00	100.00	100.00	100.00	100.00	100.00
2.6.8.1.2.1	VIATICOS Y ASIGNACIONES POR COMISION DE SERVICIOS			913.33	10,960.00	913.33	913.33	913.33	913.33	913.33	913.33	913.33	913.33	913.33	913.33	913.33	913.33	913.33
	Asignacion en general viaticos	Mes	12.00	913.33	10,960.00	913.33	913.33	913.33	913.33	913.33	913.33	913.33	913.33	913.33	913.33	913.33	913.33	913.33
2.6.8.1.2.1	SERVICIO DE TELEFONIA MOVIL Y FIJA			20.00	240.00	20.00	20.00	20.00	20.00	20.00	20.00	20.00	20.00	20.00	20.00	20.00	20.00	20.00
	Tarjetas telefónicas directas	Unidad	12.00	20.00	240.00	20.00	20.00	20.00	20.00	20.00	20.00	20.00	20.00	20.00	20.00	20.00	20.00	20.00
2.6.8.1.2.1	SERVICIO DE DIFUSIÓN DE SPOTS RADIALES			450.00	5,400.00	450.00	450.00	450.00	450.00	450.00	450.00	450.00	450.00	450.00	450.00	450.00	450.00	450.00
	Servicio de difusión de spots radiales	Mes	12.00	450.00	5,400.00	450.00	450.00	450.00	450.00	450.00	450.00	450.00	450.00	450.00	450.00	450.00	450.00	450.00
2.6.8.1.2.1	DE VEHICULO			5,000.00	5,000.00	0.00	0.00	0.00	5,000.00	0.00	0.00	0.00	0.00	0.00	0.00	0.00	0.00	0.00
	Mantenemiento y reparacion de camioneta	Servicio	1.00	5,000.00	5,000.00				5,000.00									0.00
2.6.8.1.2.1	ALQUILER DE EDIFICIOS Y ESTRUCTURAS			2,000.00	14,000.00	2,000.00	2,000.00	2,000.00	2,000.00	2,000.00	2,000.00	2,000.00	0.00	0.00	0.00	0.00	0.00	0.00
	Alquiler de local	Meses	7.00	2,000.00	14,000.00	2,000.00	2,000.00	2,000.00	2,000.00	2,000.00	2,000.00	2,000.00						
2.6.8.1.2.1	ALQUILER DE VEHICULO			180.00	21,600.00	0.00	10,800.00	0.00	0.00	10,800.00	0.00	0.00	0.00	0.00	0.00	0.00	0.00	0.00
	Alquiler de camioneta (1) (Maquina seca)	Día	60.00	180.00	10,800.00		10,800.00	0.00										
	Alquiler de camioneta (2) (Maquina seca)	Día	60.00	180.00	10,800.00					10,800.00								
2.6.8.1.2.1	ALQUILER DE EQUIPO TOPOGRÁFICO			2,500.00	27,500.00	0.00	2,500.00	2,500.00	2,500.00	2,500.00	2,500.00	2,500.00	2,500.00	2,500.00	2,500.00	2,500.00	2,500.00	2,500.00
	Alquiler de 01 estación total con accesorios	Mes	11.00	2,500.00	27,500.00		2,500.00	2,500.00	2,500.00	2,500.00	2,500.00	2,500.00	2,500.00	2,500.00	2,500.00	2,500.00	2,500.00	2,500.00
2.6.8.1.2.1	GASTOS POR LA CONTRATACIÓN DE SERVICIOS			109,419.00	1,059,390.00	3,600.00	3,600.00	103,819.00	103,819.00	103,819.00	105,819.00	105,819.00	105,819.00	105,819.00	105,819.00	105,819.00	105,819.00	105,819.00
	01 Coordinador de Proyecto	Mes	10.00	4,500.00	45,000.00			4,500.00	4,500.00	4,500.00	4,500.00	4,500.00	4,500.00	4,500.00	4,500.00	4,500.00	4,500.00	4,500.00
	01 Profesional Especialista en SNIP	Mes	10.00	4,500.00	45,000.00			4,500.00	4,500.00	4,500.00	4,500.00	4,500.00	4,500.00	4,500.00	4,500.00	4,500.00	4,500.00	4,500.00
	02 Ingenieros Civiles	Mes	10.00	8,000.00	80,000.00			8,000.00	8,000.00	8,000.00	8,000.00	8,000.00	8,000.00	8,000.00	8,000.00	8,000.00	8,000.00	8,000.00
	02 Arquitectos	Mes	10.00	8,000.00	80,000.00			8,000.00	8,000.00	8,000.00	8,000.00	8,000.00	8,000.00	8,000.00	8,000.00	8,000.00	8,000.00	8,000.00
	03 Economistas	Mes	10.00	10,500.00	105,000.00			10,500.00	10,500.00	10,500.00	10,500.00	10,500.00	10,500.00	10,500.00	10,500.00	10,500.00	10,500.00	10,500.00
	01 Ingeniero Agrícola I	Mes	10.00	4,300.00	43,000.00			4,300.00	4,300.00	4,300.00	4,300.00	4,300.00	4,300.00	4,300.00	4,300.00	4,300.00	4,300.00	4,300.00
	02 Ingenieros Agrícolas	Mes	10.00	8,000.00	80,000.00			8,000.00	8,000.00	8,000.00	8,000.00	8,000.00	8,000.00	8,000.00	8,000.00	8,000.00	8,000.00	8,000.00
	01 Ingeniero en Ciencias Agrarias	Mes	10.00	3,000.00	30,000.00			3,000.00	3,000.00	3,000.00	3,000.00	3,000.00	3,000.00	3,000.00	3,000.00	3,000.00	3,000.00	3,000.00
	01 Ingeniero Sanitario I	Mes	10.00	4,300.00	43,000.00			4,300.00	4,300.00	4,300.00	4,300.00	4,300.00	4,300.00	4,300.00	4,300.00	4,300.00	4,300.00	4,300.00
	01 Ingeniero Sanitario II	Mes	10.00	4,000.00	40,000.00			4,000.00	4,000.00	4,000.00	4,000.00	4,000.00	4,000.00	4,000.00	4,000.00	4,000.00	4,000.00	4,000.00
	01 Ingeniero Ambiental y/o Afines	Mes	10.00	4,000.00	40,000.00			4,000.00	4,000.00	4,000.00	4,000.00	4,000.00	4,000.00	4,000.00	4,000.00	4,000.00	4,000.00	4,000.00
	01 Ingeniero Zootecnista	Mes	10.00	4,000.00	40,000.00			4,000.00	4,000.00	4,000.00	4,000.00	4,000.00	4,000.00	4,000.00	4,000.00	4,000.00	4,000.00	4,000.00
	01 Geólogo y/o afines	Mes	10.00	4,000.00	40,000.00			4,000.00	4,000.00	4,000.00	4,000.00	4,000.00	4,000.00	4,000.00	4,000.00	4,000.00	4,000.00	4,000.00
	01 Bachiller en Geología y/o afines	Mes	10.00	3,000.00	30,000.00			3,000.00	3,000.00	3,000.00	3,000.00	3,000.00	3,000.00	3,000.00	3,000.00	3,000.00	3,000.00	3,000.00
	01 Profesional Social y/o afines	Mes	10.00	1,400.00	14,000.00			1,400.00	1,400.00	1,400.00	1,400.00	1,400.00	1,400.00	1,400.00	1,400.00	1,400.00	1,400.00	1,400.00
	01 Abogado	Mes	10.00	3,000.00	30,000.00			3,000.00	3,000.00	3,000.00	3,000.00	3,000.00	3,000.00	3,000.00	3,000.00	3,000.00	3,000.00	3,000.00
	03 Topógrafos	Mes	10.00	6,900.00	69,000.00			6,900.00	6,900.00	6,900.00	6,900.00	6,900.00	6,900.00	6,900.00	6,900.00	6,900.00	6,900.00	6,900.00
	04 Cadistas	Mes	10.00	10,000.00	100,000.00			10,000.00	10,000.00	10,000.00	10,000.00	10,000.00	10,000.00	10,000.00	10,000.00	10,000.00	10,000.00	10,000.00
	01 Secretaria	Mes	10.00	1,819.00	18,190.00			1,819.00	1,819.00	1,819.00	1,819.00	1,819.00	1,819.00	1,819.00	1,819.00	1,819.00	1,819.00	1,819.00
	01 Digitador	Mes	10.00	1,100.00	11,000.00			1,100.00	1,100.00	1,100.00	1,100.00	1,100.00	1,100.00	1,100.00	1,100.00	1,100.00	1,100.00	1,100.00
	01 Ing. Informático	Mes	10.00	2,000.00	20,000.00			2,000.00	2,000.00	2,000.00	2,000.00	2,000.00	2,000.00	2,000.00	2,000.00	2,000.00	2,000.00	2,000.00
	01 Sistematizador de información en riego	Mes	7.00	2,000.00	14,000.00						2,000.00	2,000.00	2,000.00	2,000.00	2,000.00	2,000.00	2,000.00	2,000.00
	01 Chofer	Mes	10.00	2,000.00	20,000.00			2,000.00	2,000.00	2,000.00	2,000.00	2,000.00	2,000.00	2,000.00	2,000.00	2,000.00	2,000.00	2,000.00
	01 Vigilante	Mes	10.00	1,500.00	15,000.00			1,500.00	1,500.00	1,500.00	1,500.00	1,500.00	1,500.00	1,500.00	1,500.00	1,500.00	1,500.00	1,500.00
	03 Peones para Conteo Vehicular	Mes	2.00	3,600.00	7,200.00	3,600.00	3,600.00											
2.6.8.1.2.1	GASTO POR SERVICIOS DE TERCEROS			151,099.00	633,798.00	107,499.00	197,499.00	67,280.00	97,280.00	77,280.00	55,280.00	5,280.00	5,280.00	5,280.00	5,280.00	5,280.00	5,280.00	5,280.00
	01 Coordinador de Proyecto	Mes	2.00	4,500.00	9,000.00	4,500.00	4,500.00											
	01 Profesional Especialista en SNIP	Mes	2.00	4,500.00	9,000.00	4,500.00	4,500.00											
	02 Ingenieros Civiles	Mes	2.00	8,000.00	16,000.00	8,000.00	8,000.00											
	02 Arquitectos	Mes	2.00	8,000.00	16,000.00	8,000.00	8,000.00											
	03 Economistas	Mes	2.00	10,500.00	21,000.00	10,500.00	10,500.00											

GOBIERNO REGIONAL HUANCAVELICA
V° B°
ECON. MAXIMO MARINO REQUENA CAPACLLA
GERENTE REGIONAL DE DESARROLLO ECONOMICO

GOBIERNO REGIONAL HUANCAVELICA
GR. REG. PLANEAM. PRES. ACOND. TER.
SUBGERENCIA DE PLANEAMIENTO ESTRATEGICO Y ACONDICIONAMIENTO TERRITORIAL

GOBIERNO REGIONAL HUANCAVELICA
V° B°
Ing. Guillermo Quispe Torres
GERENCIA REGIONAL INFRAESTRUCTURA

GOBIERNO REGIONAL HUANCAVELICA
V°B°
Ing. Ruben Suárez Gonzales
GERENCIA REG. RR.NN. Y GA.

01 Ingeniero Agrícola I	Mes	2.00	4,300.00	8,600.00	4,300.00	4,300.00											
02 Ingeniero Agrícola II	Mes	2.00	8,000.00	16,000.00	8,000.00	8,000.00											
01 Ingeniero en Ciencias Agrarias	Mes	2.00	3,000.00	6,000.00	3,000.00	3,000.00											
01 Ingeniero Sanitario I	Mes	2.00	4,300.00	8,600.00	4,300.00	4,300.00											
01 Ingeniero Sanitario II	Mes	2.00	4,000.00	8,000.00	4,000.00	4,000.00											
01 Ingeniero Ambiental y/o Afines	Mes	2.00	4,000.00	8,000.00	4,000.00	4,000.00											
01 Ingeniero Zootecnista	Mes	2.00	4,000.00	8,000.00	4,000.00	4,000.00											
01 Geólogo y/o afines	Mes	2.00	4,000.00	8,000.00	4,000.00	4,000.00											
01 Bach. en Geólogo y/o afines	Mes	2.00	3,000.00	6,000.00	3,000.00	3,000.00											
01 Profesional Social y/o afines	Mes	2.00	1,400.00	2,800.00	1,400.00	1,400.00											
01 Abogado	Mes	2.00	3,000.00	6,000.00	3,000.00	3,000.00											
03 Topógrafos	Mes	2.00	6,900.00	13,800.00	6,900.00	6,900.00											
04 Cadistas	Mes	2.00	10,000.00	20,000.00	10,000.00	10,000.00											
01 Secretaria	Mes	2.00	1,819.00	3,638.00	1,819.00	1,819.00											
01 Digitador	Mes	2.00	1,100.00	2,200.00	1,100.00	1,100.00											
01 Ing. Informático	Mes	2.00	2,000.00	4,000.00	2,000.00	2,000.00											
01 Sistematizador de información	Mes	5.00	2,000.00	10,000.00	2,000.00	2,000.00	2,000.00	2,000.00	2,000.00								
01 Chofer	Mes	2.00	2,000.00	4,000.00	2,000.00	2,000.00											
01 Vigilante	Mes	2.00	1,500.00	3,000.00	1,500.00	1,500.00											
03 Peones para Conteo Vehicular	Mes	10.00	3,600.00	36,000.00			3,600.00	3,600.00	3,600.00	3,600.00	3,600.00	3,600.00	3,600.00	3,600.00	3,600.00	3,600.00	
FORMULACIÓN DE ESTUDIOS EN EL SECTOR EDUCACIÓN																	
Formulacion de estudios de pre inversión	Servicio	10.00	10,000.00	100,000.00		30,000.00	10,000.00	20,000.00	20,000.00	20,000.00							
FORMULACIÓN DE ESTUDIOS EN EL SECTOR VIAL																	
Formulacion de estudios de pre inversión	Servicio	9.00	10,000.00	90,000.00		30,000.00	30,000.00	20,000.00	10,000.00								
FORMULACIÓN DE ESTUDIOS EN EL SECTOR RIEGO																	
Formulacion de estudios de pre inversión	Servicio	10.00	10,000.00	100,000.00		30,000.00	20,000.00	20,000.00	20,000.00	10,000.00							
FORMULACIÓN DE ESTUDIOS EN EL SECTOR SANEAMIENTO																	
Formulacion de estudios de pre inversión	Servicio	7.00	10,000.00	70,000.00				30,000.00	20,000.00	20,000.00							
Analisis de Agua	Mes	12.00	800.00	9,600.00	800.00	800.00	800.00	800.00	800.00	800.00	800.00	800.00	800.00	800.00	800.00	800.00	800.00
Analisis de Suelos	Mes	12.00	880.00	10,560.00	880.00	880.00	880.00	880.00	880.00	880.00	880.00	880.00	880.00	880.00	880.00	880.00	880.00
				1,851,832.06	114,582.33	279,163.43	188,545.29	212,082.33	197,882.33	167,082.33	117,082.33	115,082.33	115,082.33	115,082.33	115,082.33	115,082.33	115,082.33
TATAL				1,891,352.06	114,582.33	279,163.43	208,305.29	212,082.33	197,882.33	167,082.33	117,082.33	134,842.33	115,082.33	115,082.33	115,082.33	115,082.33	115,082.33

GOBIERNO REGIONAL HUANCAVELICA V° B° ECON. MAXIMO MARINO REQUENA PACCLLA GERENTE REGIONAL DE DESARROLLO ECONÓMICO

GOBIERNO REGIONAL HUANCAVELICA SUB GERENCIA DE PLANEAMIENTO ESTRATEGICO Y ACONDICIONAMIENTO TERRITORIAL REG. PLANEAM. PRES. ACOND. TER.

GOBIERNO REGIONAL DE HVCA. V° B° Ing. Guillermo Quispe Torres GERENCIA REGIONAL INFRAESTRUCTURA

GOBIERNO REGIONAL HUANCAVELICA V°B° Ing. Andan Suárez Gonzales GERENCIA REG. RR.NN.

FORMATO Nº 05-A

ANALITICO DE GASTOS POR ACTIVIDAD

5.5 GERENCIA REGIONAL DE PLANEAMIENTO, PRESUPUESTO Y ACONDICIONAMIENTO TERRITORIAL

GERENCIA

Part. Espec.	Descripción	U.M.	Cantidad	P. Unitario	Total	Ene	Feb	Mar	Abr	May	Jun	Jul	Ago	Set	Oct	Nov	Dic
Actividad	**Programar, dirigir, coordinar, controlar y evaluar la gestión del proceso presupuestario del pliego**																
2.3.1 5.1 2	PAPELERÍA EN GENERAL , ÚTILES Y MATERIALES DE OFICINA				3418.60	0.00	0.00	3418.60	0.00	0.00	0.00	0.00	0.00	0.00	0.00	0.00	0.00
	Papel bon de 80 gr. A4	Millar	6	33.00	198.00			198.00									
	Bolígrafo c/ azul, rojo, negro tinta liquida	Caja	4	42.00	168.00			168.00									
	Micas color azul	Unidad	200	0.50	100.00			100.00									
	Contra tapa c/azul	Unidad	200	0.50	100.00			100.00									
	Archivador de Cartón	Unidad	20	8.00	160.00			160.00									
	Porta lapiceros acrílico tipo vaso	Unidad	3	5.00	15.00			15.00									
	Cuaderno espiral A-4 200 hojas	Unidad	4	12.00	48.00			48.00									
	Tóner para impresora Laser Hp 1015	Unidad	2	280.00	560.00			560.00									
	CD recargable de 700 MB	Unidad	100	1.20	120.00			120.00									
	Borrador mixto x49	Caja	3	20.00	60.00			60.00									
	Cinta plástico para embalaje 2" x 25yd	Unidad	18	1.20	21.60			21.60									
	Corrector líquido t /lapicero	Unidad	6	3.50	21.00			21.00									
	Cuaderno espiral A - 5 200 Hojas	Unidad	4	6.00	24.00			24.00									
	Tóner HP Laser jey 4345	Unidad	2	800.00	1600.00			1600.00									
	Fastener (Sujetador de papel) x 50	Caja	2	6.50	13.00			13.00									
	Plumón para pizarra acrílica (Azul, Negro, Verde)	Unidad	12	5.00	60.00			60.00									
	Anillo para 200 Hojas C/T color transparente	Unidad	100	0.50	50.00			50.00									
	Clips con forro chiquito x 100	Caja	50	2.00	100.00			100.00									
2.3.2 2.3 1	MENSAJERÍA				1200.00	100.00	100.00	100.00	100.00	100.00	100.00	100.00	100.00	100.00	100.00	100.00	100.00
	Servicio de mensajería p/ convocatoria de talleres	Serv.	12	100	1200	100	100	100	100	100	100	100	100	100	100	100	100
2.3.2 7.11 99	SERVICIOS DIVERSOS				10250.00	0.00	50.00	2500.00	50.00	2500.00	50.00	2500.00	50.00	2500.00	50.00	0.00	0.00
	Servicio de Fotocopiado	Unidad	2500	0.1	250.00		50.00		50.00		50.00		50.00		50.00		
	Servicios Varios	meses	2500	4	10000.00			2500		2500.00		2500.00		2500.00			
2.3.2 1.2 1	PASAJES Y GASTO DE TRANSPORTE				1400.00	0.00	50.00	100.00	150.00	150.00	150.00	150.00	150.00	150.00	100.00	150.00	100.00
	Pasajes interdepartamental	Pasajes	10	100.00	1000.00			100.00	100.00	100.00	100.00	100.00	100.00	100.00	100.00	100.00	100.00
	Pasajes interprovincial	Pasajes	8	50.00	400.00		50.00		50.00	50.00	50.00	50.00	50.00	50.00		50.00	
2.3.2 1.2 2	VIÁTICOS Y ASIGNACIONES POR C.S			357.00	3276.00	0.00	147.00	210.00	357.00	357.00	357.00	357.00	357.00	357.00	210.00	357.00	210.00
	viáticos interdepartamental	viáticos	10	210.00	2100.00			210.00	210.00	210.00	210.00	210.00	210.00	210.00	210.00	210.00	210.00
	Viáticos interprovincial	viáticos	8	147.00	1176.00		147.00		147.00	147.00	147.00	147.00	147.00	147.00		147.00	
2.3.2 4.1 5	SERVICIO DE MANTENIMIENTO DE MAQUINARIAS Y EQUIPOS				1100	0	0	0	0	550	0	0	0	0	0	550	0
	Mantenimiento de Impresora Hp Láser 4345 y Hp 1015	Serv.	2	400	800					400						400	
	Mantenimiento de equipos de computo	Serv.	2	150	300					150						150	
					20,644.60	100.00	347.00	6,328.60	657.00	3,657.00	657.00	3,107.00	657.00	3,107.00	460.00	1,157.00	410.00
Actividad	**Organización, consolidación, verificación y presentación de la información presupuestal ante la dgpp e instancias pertinentes**																
2.3.1 5.1 2	PAPELERÍA EN GENERAL , ÚTILES Y MATERIALES DE OFICINA				339.00	0.00	0.00	339.00	0.00	0.00	0.00	0.00	0.00	0.00	0.00	0.00	0.00
	Papel bon de 80 gr. A4	Millar	4	33.00	132.00			132.00									
	Lápiz negro N° 2	Unidad	12	2.50	30.00			30.00									
	Cuchilla para cortar papel	Unidad	2	2.00	4.00			4.00									
	Sobres Manila A-4	Unidades	200	0.50	100.00			100.00									
	Anillo para 200 hojas c/t. transparente	Unidad	50	0.50	25.00			25.00									
	Archivador de Cartón	Unidad	6	8.00	48.00			48.00									
2.3.1 5.1 1	REPUESTOS Y ACCESORIOS				280.00	0.00	0.00	0.00	0.00	0.00	280.00	0.00	0.00	0.00	0.00	0.00	0.00
	USB -8 GB	Unidad	4	70.00	280.00						280						
2.3.1 3.1 1	COMBUSTIBLES Y CARBURANTES				3300.00	0.00	0.00	0.00	3300.00	0.00	0.00	0.00	0.00	0.00	0.00	0.00	0.00
	Petróleo Diesel	Galón	220	15.00	3,300.00				3,300.00								
2.3.2 2.2 2	SER. TELÉF. FIJA	Serv.	12.00	240.00	2880.00	240.00	240.00	240.00	240.00	240.00	240.00	240.00	240.00	240.00	240.00	240.00	240.00
2.3.2 1.2 1	PASAJES Y GASTO DE TRANSPORTE				600.00		0.00	100.00	200.00	0.00	100.00		100.00	0.00	100.00	0.0	0.0
	Pasajes interdepartamental	Pasajes	6	100.00	600.00			100.00	200.00		100.00		100.00		100.0		
2.3.2 1.2 2	VIÁTICOS Y ASIGNACIONES POR C.S				1260.0	0.00	0.00	0.00	180.00	0.00	180.00	180.00	180.00	180.00	180.00	180.0	0.0
	viáticos interdepartamental	viáticos	6	210.00	1260.00				180.00		180.00	180.00	180.00	180.00	180.0	180.0	
					8,659.00	240.00	240.00	679.00	3,920.00	240.00	800.00	420.00	520.00	420.00	520.00	420.00	240.00
Actividad	**Formular y diseñar los instrumentos de gestión**																
2.3.1 5.1 2	PAPELERÍA EN GENERAL , ÚTILES Y MATERIALES DE OFICINA				2,477.00	0.00	0.00	2,477.00	0.00	0.00	0.00	0.00	0.00	0.00	0.00	0.00	0.00
	Papel bon de 80 gr. A4	Millar	4	33.00	132.00			132.00									
	Folder de manila de color A4	Unidad	100	0.50	50.00			50.00									
	Lapicero p/fina color negro	caja	2	20.00	40.00			40.00									
	Fasteners	Caja	10	7.00	70.00			70.00									
	Regla acrílico	Unidad	4	8.00	32.00			32.00									
	Lapiceros tinta liquida PILOT, azul, rojo y negro	Unidad	12	5.00	60.00			60.00									
	Cuaderno espiral Stanfor T A4 de 200 Hojas	Unidad	4	12.00	48.00			48.00									
	Grapas 26/6	Cajitas	30	5.50	165.00			165.00									
	Tóner para impresora laser HP 1015	unidad	1	280.00	280.00			280.00									
	Tóner HP Laser jey 4345	unidad	2	800.00	1,600.00			1,600.00									
2.3.2 1.2 1	PASAJES Y GASTO DE TRANSPORTE			100.00	800.00	0.00	0.00	100.00	100.00	100.00	100.00	0.00	0.00	100.00	100.00	100.00	100.00
	Pasajes interdepartamental	Pasajes	8	100.00	800.00			100.00	100.00	100.00	100.00			100.00	100.00	100.00	100.00
2.3.2 7.11 99	SERVICIO DIVERSOS			4000.00	8250.00	4000.00	4000.00	0.00	0.00	0.00	0.00	0.00	250.00	0.00	0.00	0.00	0.00
	Servicio de asesor de gerencia	meses	2	4000.00	8000.00	4,000.00	4,000.00										
	Servicio de Fotocopiado	Unidad	2500	0.10	250.00								250.00				
2.3.2 1.2 2	VIÁTICOS Y ASIGNACIONES POR C.S			210.00	1680.00	0.00	0.00	210.00	210.00	210.00	210.00	0.00	0.00	210.00	210.00	210.00	210.00
	viáticos interdepartamental	viáticos		210.00	1680.00			210.00	210.00	210.00	210.00			210.00	210.00	210.00	210.00
					13,207.00	4,000.00	4,000.00	2,787.00	310.00	310.00	310.00	0.00	250.00	310.00	310.00	310.00	310.00
Actividad	**Asistencia técnica y capacitación en materia presupuestal e inversión publica**																

GOBIERNO REGIONAL HUANCAVELICA V°B° ECON. MARINO MARINO REQUENA APAGELLA GERENTE REGIONAL DE DESARROLLO ECONÓMICO

GOBIERNO REGIONAL DE HVCA. GERENCIA REGIONAL INFRAESTRUCTURA V°Bº Ing. Guillermo Quispe Torres

GOBIERNO REGIONAL REG. PLANEAM. PRES. ACOND. TERR. SUB GERENCIA DE PLANEAMIENTO ESTRATEGICO Y LOGISTICA Y ACONDICIONAMIENTO TERRITORIAL

GOBIERNO REGIONAL HUANCAVELICA V°B° Ing. Ruben Suárez Gonzales GERENCIA REG. RR.NN. Y GA.

2.3.1 5.1 2	PAPELERÍA EN GENERAL, ÚTILES Y MATERIALES DE OFICINA				729.40	0.00	0.00	729.40	0.00	0.00	0.00	0.00	0.00	0.00	0.00	0.00	0.00
	Papel bon de 80 gr. A4	Millar	4	33.00	132.00			132.00									
	Bolígrafo tinta seca c/rojo	Unidad	20	0.50	10.00			10.00									
	Papel bond T/oficio	Millar	5	38.00	190.00			190.00									
	Archivador de Cartón	Unidades	30	8.00	240.00			240.00									
	Goma en barra x 40 g UHU	Caja	12	8.00	96.00			96.00									
	Folder Manila T/ Oficio	Unidad	100	0.50	50.00			50.00									
	Tampón para cubierta plástico c /negro, azul y rojo	Unidad	3	3.80	11.40			11.40									
2.3.1 5.3 1	ASEO, LIMPIEZA Y TOCADOR				375.00	0.00	0.00	375.00	0.00	0.00	0.00	0.00	0.00	0.00	0.00	0.00	0.00
	cera de piso	unidad	4	35.00	140.00			140.00									
	cera liquida para muebles de 1 litro	unidad	4	15.00	60.00			60.00									
	Alcohol 1 litro	litros	4	7.00	28.00			28.00									
	Limpia vidrios	unidad	4	7.50	30.00			30.00									
	Liquido Limpiador de pantallas	unidad	2	9.50	19.00			19.00									
	Escobillón	Unidad	2	25.00	50.00			50.00									
	Ambientador	Unidad	4	6.50	26.00			26.00									
	ayudin	unidad	4	5.50	22.00			22.00									
2.3.2 7.11 99	SERVICIO DIVERSOS				18,400.00	3200	3200	1200	1200	1200	1200	1200	1200	1200	1200	1200	1200
	Servicio de Asistencia de Secretaria	Meses	12	1,200.00	14400.00	1200	1,200.00	1,200.00	1,200.00	1,200.00	1,200.00	1,200.00	1,200.00	1,200.00	1,200.00	1,200.00	1,200.00
	servicio de Chofer para la Gerencia	Meses	2	2,000.00	4000.00	2000	2,000.00										
2.3.2 2.1 1	SERV.DE SUMINISTRO DE ENERGÍA	servicio	12	180	2160.00	180.00	180.00	180.00	180.00	180.00	180.00	180.00	180.00	180.00	180.00	180.00	180.00
2.3.2 2.1 2	SERV.AGUA Y DESAGUE	servicio	12	60	720.00	60.00	60.00	60.00	60.00	60.00	60.00	60.00	60.00	60.00	60.00	60.00	60.00
2.3.1 5.4 1	ELECTRICIDAD, ILUMINACIÓN Y ELECTRÓNICA				236.00	0.00	0.00	236.00	0.00	0.00	0.00	0.00	0.00	0.00	0.00	0.00	0.00
	fluorecentes	unidad	10	9.00	90.00			90.00									
	tomacorrientes	unidad	4	5.00	20.00			20.00									
	Supresor de picos	Unidad	4	20.00	80.00			80.00									
	Arrancador	Unidad	20	1.50	30.00			30.00									
	Extension de 5m	Unidad	2	8.00	16.00			16.00									
2.3.2 2.2 1	SERV.TELEF. MÓVIL	Serv.	12.00	180.00	2160.00	180.00	180.00	180.00	180.00	180.00	180.00	180.00	180.00	180.00	180.00	180.00	180.00
2.3.2 2.2 3	SERVICIO DE INTERNET	Meses	12	200	2400	200.00	200.00	200.00	200.00	200.00	200.00	200.00	200.00	200.00	200.00	200	200
					27,180.40	**3,820.00**	**3,820.00**	**3,160.40**	**1,820.00**	**1,820.00**	**1,820.00**	**1,820.00**	**1,820.00**	**1,820.00**	**1,820.00**	**1,820.00**	**1,820.00**
Actividad	**Monitorear las acciones técnicas de demarcación territorial y del estudio de zonificación económica y ecológica**																
2.3.1 5.1 2	PAPELERÍA EN GENERAL , ÚTILES Y MATERIALES DE OFICINA				751.00	0.00	0.00	751.00	0.00	0.00	0.00	0.00	0.00	0.00	0.00	0.00	0.00
	Papel bon de 80 gr. A4	Millar	4	33.00	132.00			132.00									
	Lapiceros Punta Fina (Azul)	Caja	1	20.00	20.00			20.00									
	Lapiceros Punta Fina (Rojo)	Caja	1	20.00	20.00			20.00									
	Nota adhesivas c/estuche	Unidad	10	15.00	150.00			150.00									
	Tóner para impresora laser HP 1015	Unidad	1	280.00	280.00			280.00									
	Cartulina color verde	unidad	24	1.00	24.00			24.00									
	Plumón para pizarra acrílica dif./color	unidad	12	2.50	30.00			30.00									
	Papel lustre color verde	Unidad	24	0.50	12.00			12.00									
	Tijera metal 8"	unidad	2	8.00	16.00			16.00									
	Grapas 26/2	Cajitas	10	4.00	40.00			40.00									
	Cinta Masking Tape	Unidad	6	4.50	27.00			27.00									
2.3.2 7.11 99	SERVICIO DIVERSOS				250.00	0	0.00	0.00	0.00	250.00	0.00	0.00	0.00	0.00	0.00	0	0
	Servicio de Fotocopiado	Unidad	2500	0.10	250.00					250.00							
2.3.2 8.1 1	CONTRATO ADMINISTRATIVO DE SERVICIOS				20,600.00	0.00	0.00	2,000.00	2,000.00	2,000.00	2,000.00	2,300.00	2,000.00	2,000.00	2,000.00	2,000.00	2,300.00
	servicio de chofer	meses	10	2,000.00	20000.00			2000	2000	2000	2000	2000	2000	2000	2000	2000	2000
	aguinaldo	meses	2	300.00	600.00							300					300
2.3.2 8.1 2	CONTRIBUCIONES A ESSALUD DE C.A.S.				1,000.00	0	0.00	100.00	100.00	100.00	100.00	100.00	100.00	100.00	100.00	100	100
	Contribuciones a Essalud del chofer	meses	10	100.00	1000.00			100	100	100	100	100	100	100	100	100	100
2.3.2 1.2 1	PASAJES Y GASTO DE TRANSPORTE				900.00	0.00	0.00	150.00	0.00	200.00	0.00	50.00	100.00	100.00	150.00	150.00	0.00
	Pasajes interdepartamental	Pasajes	6	100.00	600.00			100.00		100.00			100.00	100.00	100.00	100.00	
	Pasajes interprovincial	Pasajes	6	50.00	300.00			50.00		100.00		50.00			50.00	50.00	
2.3.2 1.2 2	VIÁTICOS Y ASIGNACIONES POR C.S				2142.00	0.00	0.00	357.00	0.00	357.00	0.00	0.00	357.00	357.00	357.00	357.00	0.00
	viáticos interdepartamental	viáticos	6	210.00	1260.00			210.00		210.00			210.00	210.00	210.00	210.00	
	Viáticos interprovincial	Viáticos	6	147.0	882.00			147.00		147.00			147.00	147.00	147.00	147.00	
2.3.1 3.1 3	LUBRICANTES, GRASAS Y AFINES				1,020.00	0.00	0.00	0.00	0.00	0.00	1,020.00	0.00	0.00	0.00	0.00	0.00	0.00
	Aceite de motor 3 x 6	Galones	4	84.00	336.00						336.00						
	Aceite de Transmisión 3 x 2	Galones	4	55.00	220.00						220.00						
	Grasa de rodaje	klg	3	18.00	54.00						54.00						
	Grasa de chasis	klg	5	10.00	50.00						50.00						
	Refrigerante de motor	Galones	3	120.00	360.00						360.00						
2.3.1 3.1 1	COMBUSTIBLES Y CARBURANTES				2100.00	0.00	0.00	0.00	0.00	1,000.00	0.00	0.00	1,100.00	0.00	0.00	0.00	0.00
	Petróleo Diesel	Galón	140	15.00	2,100.00					1,000.00			1,100.00				
2.3.1 6.1 1	DE VEHÍCULOS				7,200.00	0.00	0.00	3,600.00	0.00	0.00	0.00	0.00	0.00	0.00	0.00	3,600.00	0.00
	Llantas Good Year posterior	Unidad	4	900.00	3,600.00			1,800.00								1,800.00	
	Llantas Good Year delantero	Unidad	4	900.00	3,600.00			1,800.00								1,800.00	
					35,963.00	**0.00**	**0.00**	**6,958.00**	**2,100.00**	**3,907.00**	**3,120.00**	**2,450.00**	**3,657.00**	**2,557.00**	**2,607.00**	**6,207.00**	**2,400.00**
Actividad	**Formular propuestas para la operatividad de la mancomunidad macroregional (ayacucho, apurímac y huancavelica)**																
2.3.1 5.1 2	PAPELERÍA EN GENERAL , ÚTILES Y MATERIALES DE OFICINA				780.00	0.00	0.00	780.00	0.00	0.00	0.00	0.00	0.00	0.00	0.00	0.00	0.00
	Papel bon de 80 gr. A4	Millar	4	33.00	132.00			132.00									
	Tampón color negro y rojo	Unidad	3	7.00	21.00			21.00									
	Papel fax	Cajas	3	45.00	135.00			135.00									
	Tóner para impresora laser HP 1015	Unidad	1	280.00	280.00			280.00									
	Folder de manila de color A4	Unidad	200	0.50	100.00			100.00									
	Resaltador FABER CASTELL(Diferentes colores)	Unidad	4	3.00	12.00			12.00									
	Micas color azul	Unidades	100	0.50	50.00			50.00									
	Contratapas c/azul	Unidades	100	0.50	50.00			50.00									
2.3.2 1.2 1	PASAJES Y GASTO DE TRANSPORTE				900.00	0.00	100.00	150.00	50.00	0.00	150.00	150.00	0.00	150.00	50.00	100.00	0.00
	Pasajes interdepartamental	Pasajes	6	100.00	600.00		100.00	100.00			100.00	100.00		100.00		100.00	

GOBIERNO REGIONAL HUANCAVELICA V°B° ECON. MAXIMO MARINO REQUENA AJACOLLA GERENTE REGIONAL DE DESARROLLO ECONÓMICO

GOBIERNO REGIONAL HUANCAVELICA GERENCIA REGIONAL INFRAESTRUCTURA V°B° Ing. Guillermo Quispe Torres

GOBIERNO REGIONAL HUANCAVELICA GER. REG. PLANEAM. PRES. ACOND. TERR. SUB GERENCIA DE PLANEAMIENTO ESTRATEGICO ESTADISTICA Y ACONDICIONAMIENTO TERRITORIAL

GOBIERNO REGIONAL HUANCAVELICA V°B° Ing. Rodrigo Suárez González

	Pasajes interprovincial	Pasajes	6	50.00	300.00			50.00	50.00		50.00	50.00		50.00	50.00			
2.3.2.4.1.3	DE VEHICULOS				2,000.00	0.00	0.00	0.00	0.00	0.00	2,000.00	0.00	0.00	0.00	0.00	0.00	0.00

GOBIERNO REGIONAL HUANCAVELICA
V°B°
Ing. Rodan Subres Gonzales
GERENCIA REG. PR.INV. Y BA.

GOBIERNO REGIONAL
V° B°
ECON. MAXIMO MARINO REGINTO APAGOLLA
GERENTE REGIONAL DE DESARROLLO ECONOMICO
HUANCAVELICA

GOBIERNO REGIONAL DE HVCA.
V° B°
Ing. Guillermo Quispe Torres
GERENCIA REGIONAL INFRAESTRUCTURA

GOBIERNO REGIONAL
GERENCIA REG. PRES. PROD. Y TURISMO
HUANCAVELICA

Part. Espec.	Descripción	U.M.	Cantidad	P. Unitario	Total	Ene	Feb	Mar	Abr	May	Jun	Jul	Ago	Set	Oct	Nov	Dic
	Mantenimiento de camioneta	Servicio	1	2,000.00	2,000.00					0.00	2,000.00						
2.3.2 1.2 2	VIÁTICOS Y ASIGNACIONES POR C.S				2142.00	0.00	210.00	357.00	147.00	0.00	357.00	357.00	0.00	357.00	147.00	210.00	0.00
	viáticos interdepartamental	viáticos	6	210.00	1260.00		210.00	210.00			210.00	210.00		210.00		210.00	
	Viáticos interprovincial	Viáticos	6	147.0	882.00			147.00	147.00		147.00	147.00		147.00	147.00		
2.3.2 7.11 99	SERVICIO DIVERSOS				8,900.00	700.00	700.00	700.00	950.00	700.00	700.00	700.00	700.00	700.00	700.00	950.00	700.00
	Servicio de Fotocopiado	Unidad	5000	0.1	500.00				250.00							250.00	
	servicio de Apoyo Administrativo	meses	12	700	8400.00	700.00	700.00	700.00	700.00	700.00	700.00	700.00	700.00	700.00	700.00	700.00	700.00
2.3.1 3.1 1	COMBUSTIBLES Y CARBURANTES				3150.00	0.00	0.00	0.00	0.00	0.00	1,500.00	0.00	0.00	0.00	1,650.00	0.00	0.00
	Petróleo Diesel	Galón	210	15.00	3,150.00						1,500.00				1,650.00		
					17,872.00	700.00	1,010.00	1,987.00	1,147.00	700.00	4,707.00	1,207.00	700.00	1,207.00	2,547.00	1,260.00	700.00
Actividad	**Supervisar la implementación de herramientas tecnológicas actualizadas a los órganos estructurados de la gerencia**																
2.3.1 5.1 2	PAPELERÍA EN GENERAL , ÚTILES Y MATERIALES DE OFICINA				1,314.00	0.00	0.00	1,314.00	0.00	0.00	0.00	0.00	0.00	0.00	0.00	0.00	0.00
	Papel bon de 80 gr. A4	Unidad	8	33.00	264.00			264.00									
	Resaltador Faber Castell color amarillo (caja de 10 unid)	Unidad	20	3.00	60.00			60.00									
	Goma liquida 100 ml	Unidad	4	10.00	40.00			40.00									
	Archivador de Cartón	Unidades	30	8.00	240.00			240.00									
	Anillo de 100 hojas	Unidades	100	0.50	50.00			50.00									
	Tóner para impresora laser HP 1015	Unidad	2	280.00	560.00			560.00									
	Micas color verde	Unidades	100	0.50	50.00			50.00									
	Contratapas c/verde	Unidades	100	0.50	50.00			50.00									
2.3.2 1.2 1	PASAJES Y GASTO DE TRANSPORTE				500.00	0.00	0.00	100.00	0.00	50.00	100.00	50.00	100.00	100.00	0.00	0.00	0.00
	Pasajes interprovincial	Pasajes	10	50.00	500.00			100.00		50.00	100.00	50.00	100.00	100.00			
2.3.2 1.2 2	VIÁTICOS Y ASIGNACIONES POR C.S				1260.00	0.00	0.00	252.00	0.00	126.00	252.00	126.00	252.00	252.00	0.00	0.00	0.00
	Viáticos interprovincial	viáticos	10	126.0	1260.00			252.00		126.00	252.00	126.00	252.00	252.00			
2.3.2 2.3 1	MENSAJERÍA	Serv.			1800.00	150.00	150.00	150.00	150.00	150.00	150.00	150.00	150.00	150.00	150.00	150.00	150.00
	Servicio de mensajería	Serv.	12	150.0	1800.0	150.0	150.0	150.0	150.0	150.0	150.0	150.0	150.0	150.0	150.0	150.0	150.0
2.3.2 8.1 1	CONTRATO ADMINISTRATIVO DE SERVICIOS				40,600.00	0.00	0.00	4,000.00	4,000.00	4,000.00	4,000.00	4,300.00	4,000.00	4,000.00	4,000.00	4,000.00	4,300.00
	Asesor de Gerencia	meses	10	4000	40000.00			4,000.00	4,000.00	4,000.00	4,000.00	4,000.00	4,000.00	4,000.00	4,000.00	4,000.00	4,000.00
	aguinaldo	meses	2	300	600.00							300.00					300.00
2.3.2 8.1 2	CONTRIBUCIONES A ESSALUD DE C.A.S.				1,000.00	0	0.00	100.00	100.00	100.00	100.00	100.00	100.00	100.00	100.00	100	100
	Contribuciones a Essalud del Asesor	meses	10	100.00	1000.00			100	100	100	100	100	100	100	100	100	100
					46,474.00	150.00	150.00	5,916.00	4,250.00	4,426.00	4,602.00	4,726.00	4,602.00	4,602.00	4,250.00	4,250.00	4,550.00
TOTAL					170,000.00	9,010.00	9,567.00	27,816.00	14,204.00	15,060.00	16,016.00	13,730.00	12,206.00	14,023.00	12,514.00	15,424.00	10,430.00

5.5.1. SUB GERENCIA DE PLANEAMIENTO ESTRATEGICO, ESTADISTICA Y ACONDICIONAMIENTO TERRITORIAL

Part. Espec.	Descripción	U.M.	Cantidad	P. Unitario	Total	Ene	Feb	Mar	Abr	May	Jun	Jul	Ago	Set	Oct	Nov	Dic
Actividad:	**Implementación del Plan Estratégico Institucional 2013 - 2016**																
2.3.1 5.1 2	PAPELERÍA EN GENERAL , ÚTILES Y MATERIALES DE OFICINA				1,525.00	0.00	0.00	0.00	1,525.00	0.00	0.00	0.00	0.00	0.00	0.00	0.00	0.00
	Papel bon de 80 gr. A4	Millar	6	33.00	198.00				198.00								
	Espiral de plastico 13 mm	Unidad	50	0.50	25.00				25.00								
	Micas transparente tamaño A4 (verde, azul, negro y marron)	Unidad	50	0.50	25.00				25.00								
	Toner para impresora laser HP 4555	Toner	1	500.00	500.00				500.00								
	Toner para impresora laser HP 4555	Toner	1	650.00	650.00				650.00								
	Mota para pizarra	unidad	3	3.00	9.00				9.00								
	Plumon para Pizarra Acrilica Punta Gruesa (Azul, rojo, verde, negro)	Unidad	24	2.50	60.00				60.00								
	Papelografos de 60g de 90cm x 70cm	Unidad	40	0.30	12.00				12.00								
	Cinta Masking Tape	Unidad	10	3.00	30.00				30.00								
	Resaltador Faber castell color amarillo (caja de 10 unid)	Unidad	10	1.54	16.00				16.00								
2.3.2 1.2 1	PASAJES Y GASTO DE TRANSPORTE				540.00	0.00	0.00	0.00	0.00	540.00	0.00	0.00	0.00	0.00	0.00	0.00	0.00
	Hvca-Acobamba S/. 20 x 2 Pjs. x 2 Pers.	Pasaje	4	20.00	80.00					80.00							
	Hvca-Angaraes S/. 20 x 2Psj. x 2 Pers.	Pasaje	4	20.00	80.00					80.00							
	Hvca-Castrovirreyna S/. 20 x 2 Psj. x 2 Per.	Pasaje	4	20.00	80.00					80.00							
	Hvca-Huaytara S/. 20 x 2Psj. x 2 Pers.	Pasaje	4	20.00	80.00					80.00							
	Hvca-Taycaja S/. 25 x 2Psj. x 2 Pers.	Pasaje	4	25.00	100.00					100.00							
	Hvca-Churcampa S/. 30x 2Psj. x 2 Pers.	Pasaje	4	30.00	120.00					120.00							
2.3.2 1.2 2	VIATICOS Y ASIGNACIONES POR C.S				1,512.00	0.00	0.00	0.00	0.00	1,512.00	0.00	0.00	0.00	0.00	0.00	0.00	0.00
	Acobamba S/. 126 x 2 per. x 1 dia	Viáticos	2	126.00	252.00					252.00							
	Angaraes S/.126 x 2 per x 1 dia	Viáticos	2	126.00	252.00					252.00							
	Castrovirreyna S/. 126 x 2 per. x 1 dia	Viáticos	2	126.00	252.00					252.00							
	Huaytara S/.126 x 2 per x 1 dia	Viáticos	2	126.00	252.00					252.00							
	Tayacaja S/.126 x 2 per x 1 dia	Viáticos	2	126.00	252.00					252.00							
	Churcampa S/.126 x 2 per x 1 dia	Viáticos	2	126.00	252.00					252.00							
2.3.2 7.10 1	SEMINARIOS, TALLERES Y SIMILARES ORGANIZADOS POR LA INSTITUCION				450.00	0.00	0.00	0.00	450.00	0.00	0.00	0.00	0.00	0.00	0.00	0.00	0.00
	Refrigerio (Difusion del PEI): 50 asist.	Refrigerios	50	5.00	250.00				250.00								
	Alquiler de local c/equipo de sonido	Dia	1	200.00	200.00				200.00								
2.3.2 7.4 1	ELABORACION DE PROGRAMAS INFORMATICOS				10,000.00	0.00	0.00	0.00	10,000.00	0.00	0.00	0.00	0.00	0.00	0.00	0.00	0.00
	Servicios para diseño de Software de Planeamiento Estrategico y B. S. C.	Software	1	10,000.00	10,000.00				10,000.00								
2.3.2 7.11 99	SERVICIO DIVERSOS				500.00	0.00	0.00	0.00	500.00	0.00	0.00	0.00	0.00	0.00	0.00	0.00	0.00
	Fotocopiado	unidad	5000	0.10	500.00				500.00								
2.3.1 5.4 1	ELECTRICIDAD, ILUMINACION Y ELECTRONICA				200.00	0.00	0.00	0.00	200.00	0.00	0.00	0.00	0.00	0.00	0.00	0.00	0.00
	Supresor de pico	unidad	5	20.00	100.00				100.00								
	Estabilizador	unidad	1	100.00	100.00				100.00								
2.3.2 7.2 2	ASESORIAS				10,000.00	0.00	0.00	0.00	0.00	2,500.00	2,500.00	2,500.00	2,500.00	0.00	0.00	0.00	0.00
	Servicios de Asesoría	Meses	4	2,500.00	10,000.00					2,500.00	2,500.00	2,500.00	2,500.00				
					24,727.00	0.00	0.00	0.00	12,675.00	4,552.00	2,500.00	2,500.00	2,500.00	0.00	0.00	0.00	0.00
Actividad:	**Revisión, Evaluación y Consolidación de los Planes Operativos Institucionales a Nivel Pliego 447**																
2.3.1 5.1 2	PAPELERÍA EN GENERAL , ÚTILES Y MATERIALES DE OFICINA				3,213.00	0.00	1,883.00	0.00	0.00	0.00	1,330.00	0.00	0.00	0.00	0.00	0.00	0.00
	Papel bon de 80 gr. A4	Millar	4	33.00	132.00		132.00										
	Papel bon de 80 gr. t/Oficio	Millar	5	35.00	175.00		175.00										
	Resaltador Faber castell color amarillo (caja de 10 unid)	Unidad	20	2.50	50.00		50.00										
	Minas N° 0.5 Mm. Faber castel	Empaque	1	10.00	10.00		10.00										

	Portaminas	Unidad	10	3.00	30.00		30.00										
	Toner para impresora laser HP 4250	Toner	2	500.00	1,000.00		500.00				500.00						
	Toner para impresora laser HP 4555	Toner	2	650.00	1,300.00		650.00				650.00						
	Papel lustre de 50 cm x 65 cm color verde	Unidad	40	0.50	20.00		20.00										
	Vinifan t/Oficio transparente	Unidad	4	5.00	20.00		20.00										
	Archivadores plastificado de palanca metalica, lomo ancho T/Oficio	Unidad	60	6.00	360.00		180.00				180.00						
	Regla de 30 cm Artesco	Unidad	10	0.50	5.00		5.00										
	Borradores Pelican BR 40	Unidad	12	0.50	6.00		6.00										
	Grapa Artesco 26/6	Caja	6	5.00	30.00		30.00										
	Tinta para tampon color negro	Pomo	2	3.00	6.00		6.00										
	Tinta para tampon color azul	Pomo	3	3.00	9.00		9.00										
	CD regrabable de 700 MB	Unidad	50	1.20	60.00		60.00										
2.3.1 5.1 1	REPUESTOS Y ACCESORIOS				420.00		420.00										
	USB de 16 GB	Unidad	6	70.00	420.00		420.00										
2.3.1 5.3 1	ASEO LIMPIEZA Y TOCADOR				323.00	0.00	323.00	0.00	0.00	0.00	0.00	0.00	0.00	0.00	0.00	0.00	0.00
	Cera en pasta para piso	Baldes	6	35.00	210.00		210.00										
	Limpia vidrios x 1Lit.	Unidad	6	7.00	42.00		42.00										
	Alcohol etilico (etanol) de 96°	Litro	4	7.00	28.00		28.00										
	Liquido Limpiador de pantalla LCD, Laptop y plasma 200 ml.	Unidad	2	13.00	26.00		26.00										
	Escoba de cerdas	Unidad	1	13.00	13.00		13.00										
	Recogedor	Unidad	1	4.00	4.00		4.00										
2.3.2 2.3 1	CORREOS Y SERVICIOS DE MENSAJERIA	Meses	12	30.00	360.00	30.00	30.00	30.00	30.00	30.00	30.00	30.00	30.00	30.00	30.00	30.00	30.00
2.3.2 7.11 99	SERVICIO DIVERSOS				21,800.00	2,700.00	2,700.00	2,700.00	2,700.00	0.00	200.00	200.00	200.00	2,700.00	2,500.00	2,700.00	2,500.00
	Especialista en Planificación	Meses	8	2,500.00	20,000.00	2,500.00	2,500.00	2,500.00	2,500.00					2,500.00	2,500.00	2,500.00	2,500.00
	Fotocopiado	Meses	9	200.00	1,800.00	200.00	200.00	200.00	200.00		200.00	200.00	200.00	200.00		200.00	
2.3.2 2.1 1	SERVICIOS DE SUMINISTRO DE ENERGIA ELECTRICA	Meses	12	200.00	2,400.00	200.00	200.00	200.00	200.00	200.00	200.00	200.00	200.00	200.00	200.00	200.00	200.00
2.3.2 2.1 2	SERVICIOS DE AGUA Y DESAGUE	Meses	12	60.00	720.00	60.00	60.00	60.00	60.00	60.00	60.00	60.00	60.00	60.00	60.00	60.00	60.00
2.3.2 2.2 2	SERVICIO DE TELEFONIA FIJA	Meses	12	150.00	1,800.00	150.00	150.00	150.00	150.00	150.00	150.00	150.00	150.00	150.00	150.00	150.00	150.00
2.3.2 2.2 3	SERVICIO DE INTERNET	Meses	12	200.00	2,400.00	200.00	200.00	200.00	200.00	200.00	200.00	200.00	200.00	200.00	200.00	200.00	200.00
2.3.1 5.4 1	ELECTRICIDAD, ILUMINACION Y ELECTRONICA				500.00	0.00	0.00	0.00	0.00	0.00	0.00	0.00	500.00	0.00	0.00	0.00	0.00
	Juego de Luminaria de Doble Fluorecente	Unidad	5	100.00	500.00								500.00				
2.3.2 1.2 1	PASAJES Y GASTO DE TRANSPORTE				1,440.00	120.00	120.00	120.00	120.00	120.00	120.00	120.00	120.00	120.00	120.00	120.00	120.00
	Pasajes fuera del departamento	Meses	12	120.00	1,440.00	120.00	120.00	120.00	120.00	120.00	120.00	120.00	120.00	120.00	120.00	120.00	120.00
2.3.2 1.2 2	VIATICOS Y ASIGNACIONES POR C.S				2,160.00	180.00	180.00	180.00	180.00	180.00	180.00	180.00	180.00	180.00	180.00	180.00	180.00
	Viáticos fuera del Departamento	Meses	12	180.00	2,160.00	180.00	180.00	180.00	180.00	180.00	180.00	180.00	180.00	180.00	180.00	180.00	180.00
2.3.2 4.1 1	DE EDIFICACIONES, OFICINAS Y ESTRUCTURAS				5,000.00	0.00	0.00	5,000.00	0.00	0.00	0.00	0.00	0.00	0.00	0.00	0.00	0.00
	Mantenimiento de los Ambientes de la Sub Gerencia de PEyAT	Servicio	1	5000.00	5,000.00			5000.00									
					42,536.00	**3,640.00**	**6,266.00**	**8,640.00**	**3,640.00**	**940.00**	**2,470.00**	**1,140.00**	**1,640.00**	**3,640.00**	**3,440.00**	**3,640.00**	**3,440.00**
Actividad:	**Organizar y Conducir el Proceso de Presupuesto Participativo Regional 2014**																
2.3.1 5.1 2	PAPELERIA EN GENERAL , UTILES Y MATERIALES DE OFICINA				3,979.00	0.00	0.00	3,979.00	0.00	0.00	0.00	0.00	0.00	0.00	0.00	0.00	0.00
	Papel bon de 80 gr. A4	Millar	6	33.00	198.00			198.00									
	Toner para impresora laser HP 4250	Toner	2	500.00	1,000.00			1,000.00									
	Toner para impresora laser HP 4555	Toner	2	650.00	1,300.00			1,300.00									
	Lapiceros Punta Fina (Azul)	Caja	1	20.00	20.00			20.00									
	Lapiceros Punta Fina (Rojo)	Caja	1	20.00	20.00			20.00									
	Lapiceros Punta Fina (Negro)	Caja	1	20.00	20.00			20.00									
	Plumones Marcador de Tinta al Agua Punta Gruesa Juego x 12 colores (roj	Unidad	9	2.50	22.50			22.50									
	Plumones Punta Gruesa (Negro)	Unidad	24	2.50	60.00			60.00									
	Plumones Punta Gruesa (Rojo)	Unidad	24	2.50	60.00			60.00									
	Papelografos de 60g de 90cm x 70cm	Unidad	40	0.30	12.00			12.00									
	Cinta Masking Tape	Unidad	10	3.50	35.00			35.00									
	Cinta adhesiva Scoch Grande	Unidad	5	2.00	10.00			10.00									
	Cinta de Plastico Adhesivo para Embalaje de 3' x 60 YDS	Unidad	6	2.50	15.00			15.00									
	Plumon para Pizarra Acrilica Punta Gruesa (Azul)	Unidad	12	2.50	30.00			30.00									
	Plumon para Pizarra Acrilica Punta Gruesa (Negro)	Unidad	12	2.50	30.00			30.00									
	Plumon para Pizarra Acrilica Punta Gruesa (Rojo)	Unidad	12	2.50	30.00			30.00									
	Plumon Marcador de Tinta al Agua Punta Gruesa (Azul)	Unidad	12	2.50	30.00			30.00									
	Plumon Marcador de Tinta al Agua Punta Gruesa (Negro)	Unidad	12	2.50	30.00			30.00									
	Plumon Marcador de Tinta al Agua Punta Gruesa (Rojo)	Unidad	12	2.50	30.00			30.00									
	Cuaderno espiral Stanfor T A4 de 200 Hojas	Unidad	8	10.00	80.00			80.00									
	Libro de Actas de 200 folios	Unidad	2	8.00	16.00			16.00									
	Libro de Actas de 400 folios	Unidad	2	10.00	20.00			20.00									
	Libro de Actas de 100 folios	Unidad	2	7.00	14.00			14.00									
	Cuaderno de Cargo Empastado Tamaño A5 x 100 hjas	Unidad	2	3.00	6.00			6.00									
	Post-it (Notas Adhesivas)	Paquete	10	14.00	140.00			140.00									
	Corrector punta lapicero	Caja	1	17.00	17.00			17.00									
	Bolígrafo (Lapicero) tinta liquida, punta fina, color rojo	Unidad	10	3.00	30.00			30.00									
	Bolígrafo (Lapicero) tinta liquida, punta fina, color azul	Unidad	10	3.00	30.00			30.00									
	Bolígrafo (Lapicero) tinta liquida, punta fina, color Negro	Unidad	10	3.00	30.00			30.00									
	Bolígrafo (Lapicero) tinta seca, punta fina, color rojo	Caja	1	13.00	13.00			13.00									
	Bolígrafo (Lapicero) tinta seca, punta fina, color azul	Caja	1	13.00	13.00			13.00									
	Bolígrafo (Lapicero) tinta seca, punta fina, color Negroo	Caja	1	13.00	13.00			13.00									
	Clip Wingo	Unidad	5	1.00	5.00			5.00									
	Goma en barra UHU de 40 Gr.	Unidad	12	3.00	36.00			36.00									
	Plumon indeleble	Unidad	12	3.00	36.00			36.00									
	Folder manila T/A-4	Unidad	100	0.40	40.00			40.00									
	Sujetador para papel (tipo fastener)	Unidad	2	0.50	1.00			1.00									
	Papel lustre de 50 cm x 65 cm color verde	Unidad	50	0.50	25.00			25.00									
	Clip mariposa de metal N° 1 x 100	Cajita	5	2.50	12.50			12.50									
	Chinche con cabeza de colores x 100	Cajita	5	2.50	12.50			12.50									
	Binder clip (clip billetero) de 1 pulg. x 25 mm	Docena	2	2.50	5.00			5.00									

GOBIERNO REGIONAL HUANCAVELICA V° B° ECON. MARTINO MARINO REQUENA APACCLLA GERENTE REGIONAL DE DESARROLLO ECONÓMICO

GOBIERNO REGIONAL DE HVCA. V° B° Ing. Guillermo Quispe Torres GERENCIA REGIONAL INFRAESTRUCTURA

GOBIERNO REGIONAL HUANCAVELICA SUB GERENCIA PLANEAM. PRES. ACOND. TERRITORIAL

GOBIERNO REGIONAL HUANCAVELICA V°B° Ing. Ruben Suárez Gonzales

	CD regrabable de 700 MB	Unidad	50	1.20	60.00			60.00										
	DVD de 4 GB	Unidad	100	1.50	150.00			150.00										
	Plumon Marcador de Tinta al Agua Punta Gruesa (Negro)	Unidad	12	3.00	36.00			36.00										
	Cartulina de hilo	Unidad	100	1.00	100.00			100.00										
	Cartulina Plastificado de Colores	Pliego	50	1.00	50.00			50.00										
	Sobre manila t/oficio Emp. X 50 unid	Empaque	2	7.00	14.00			14.00										
	Sobre manila t/oficial Emp. X 50 unid	Empaque	2	7.00	14.00			14.00										
	Corta papeles	Unidad	5	1.50	7.50			7.50										
2.3.2 2.3 1	CORREOS Y SERVICIOS DE MENSAJERIA	Servicios	38	10.00	380.00			95.00	95.00	95.00	95.00							
2.3.2 2.4 2	OTROS SERVICIOS DE PUBLICIDAD Y DIFUSIÓN				5,920.00	2,120.00	0.00	0.00	400.00	2,600.00	800.00	0.00	0.00	0.00	0.00	0.00	0.00
	Difusión de convocatorias (Radial y Televisivo)	Spots	500	4.00	2,000.00				400.00	800.00	800.00							
	Publicación y Difusión en prensa escrita Local (Correo)	Publicación	2	900.00	1,800.00					1,800.00								
	Publicación en prensa escrita (Renovación CCR)	Publicación	2	800	1,600.00	1,600.00												
	Difusión radial (Renovación CCR)	Spots	80	3	240	240.00												
	Diseño de Gignatografía (Renovación CCR)	Pasacalle	2	140	280	280.00												
2.3.2 2.4 4	SERVICIO DE IMPRESIONES, ENCUADERNACION Y EMPASTADO				2,100.00	0.00	0.00	0.00	2,100.00	0.00	0.00	0.00	0.00	0.00	0.00	0.00	0.00
	Diseño e impresión de folders	Millar	1	1,800.00	1,800.00				1,800.00									
	Gigantografia	Unidad	6	50.00	300.00				300.00									
2.3.2 7.11 99	SERVICIO DIVERSOS				16,500.00	0.00	0.00	0.00	2,000.00	2,000.00	2,500.00	2,500.00	1,500.00	1,500.00	1,500.00	1,500.00	1,500.00
	Fotocopiado	Unidad	20000	0.10	2,000.00				1,000.00	1,000.00								
	Técnico en Planificación	Unidad	1500	7.00	10,500.00						1,500.00	1,500.00	1,500.00	1,500.00	1,500.00	1,500.00	1,500.00
	Otros servicios	Mes	4	1,000.00	4,000.00				1,000.00	1,000.00	1,000.00	1,000.00						
2.3.2 7.10 1	SEMINARIOS, TALLERES Y SIMILARES ORGANIZADOS POR LA INSTITUCION				10,350.00	500.00	0.00	450.00	2,400.00	200.00	6,800.00	0.00	0.00	0.00	0.00	0.00	0.00
	Refrigerio para participantes (validación de reglamento): 45 asist.	Refrigerios	50	5.00	250.00			250.00										
	Alquiler de local	Dia	1	200.00	200.00			200.00										
	Almuerzo para participantes (taller 1: 100 asist., taller 2: 150 asist., taller 3:	Almuerzos	400	12.00	4,800.00				1,200.00		3,600.00							
	Refrigerio para participantes (taller 1: 100 asist. m/t, taller 2: 150 asist. m/t,	Refrigerios	800	5.00	4,000.00				1,000.00		3,000.00							
	Alquiler de local	Día	3	200.00	600.00				200.00	200.00	200.00							
	Refrigerio para Participantes Proceso Elección (Renovación CCR)	Personas	60	5	300	300												
	Alquiler de Local para Proceso de Elección (Renovación CCR)	Local	1	200	200	200												
2.3.2 7.5 2	PROPINAS PARA PRACTICANTES	Mes	11	150.00	1,650.00	0.00	150.00	150.00	150.00	150.00	150.00	150.00	150.00	150.00	150.00	150.00	150.00
2.3.1 3.1 1	COMBUSTIBLES Y CARBURANTES	Galones	100	15.00	1,500.00				1,500.00									
2.3.2 7.9 99	OTRAS RELACIONADAS A ORGANIZACIÓN DE EVENTOS				420.00	420.00												
	Pasajes de transporte de Veedores del JNE (Renovación CCR)	Personas	2	100	200	200												
	Alimentación de Veedores del JNE. (Renovación CCR)	Personas	2	60	120	120												
	Hospedaje de Veedores del JNE (Renovación CCR)	Personas	2	50	100	100												
					42,799.00	**3,040.00**	**150.00**	**4,674.00**	**8,645.00**	**5,045.00**	**10,345.00**	**2,650.00**	**1,650.00**	**1,650.00**	**1,650.00**	**1,650.00**	**1,650.00**
Actividad:	**Seguimiento del Programa de Inversiones y de los Proyectos del Presupuesto Participativo Regional**																
2.3.1 5.1 1	REPUESTOS Y ACCESORIOS				70.00	0.00	0.00	70.00	0.00	0.00	0.00	0.00	0.00	0.00	0.00	0.00	0.00
	USB de 16 GB	Unidad	1	70.00	70.00			70.00										
2.3.1 5.1 2	PAPELERIA EN GENERAL , UTILES Y MATERIALES DE OFICINA				1,434.00	0.00	519.00	305.00	305.00	305.00	0.00	0.00	0.00	0.00	0.00	0.00	0.00
	Papel bon de 80 gr. A4	Millar	5	33.00	165.00		165.00											
	Folder de manila de color A4	Unidad	50	0.50	25.00		25.00											
	Cuaderno espiral Stanfor T A4 de 200 Hojas	Unidad	2	12.00	24.00		24.00											
	Cartucho tinta impresora Hpdeskjet 920c a color	Unidad	4	160.00	640.00		160.00	160.00	160.00	160.00								
	Cartucho tinta impresora Hpdeskjet 920c negro	Unidad	4	145.00	580.00		145.00	145.00	145.00	145.00								
2.3.2 1.2 1	PASAJES Y GASTO DE TRANSPORTE				840.00	0.00	0.00	210.00	0.00	210.00	0.00	0.00	210.00	0.00	0.00	210.00	0.00
	Coordinac con UES y seguimiento de pys	Unidad	12	70.00	840.00			210.00		210.00			210.00			210.00	
2.3.2 1.2 2	VIATICOS Y ASIGNACIONES POR C.S				2,016.00	0.00	0.00	504.00	0.00	504.00	0.00	0.00	504.00	0.00	0.00	504.00	0.00
	Coordinac con UES y seguimiento de pys	Dia	16	126.00	2,016.00			504.00		504.00			504.00			504.00	
					4,360.00	**0.00**	**519.00**	**1,089.00**	**305.00**	**1,019.00**	**0.00**	**0.00**	**714.00**	**0.00**	**0.00**	**714.00**	**0.00**
Actividad:	**Elaboracion de Memoria Anual 2012 a Nivel Pliego 447**																
2.3.1 5.1 2	PAPELERIA EN GENERAL , UTILES Y MATERIALES DE OFICINA				1,304.00	0.00	0.00	1,304.00	0.00	0.00	0.00	0.00	0.00	0.00	0.00	0.00	0.00
	Papel bon de 80 gr. A4	Millar	2	33.00	66.00			66.00									
	Anillos para espiralado de 200 pag	Unidad	20	0.50	10.00			10.00									
	Micas tamaño A4	Unidad	20	0.50	10.00			10.00									
	Contratapas tamaño A4	Unidad	20	0.50	10.00			10.00									
	Cuaderno espiral Stanfor T A4 de 200 Hojas	Unidad	1	12.00	12.00			12.00									
	Resaltador Faber castell color amarillo (caja de 10 unid)	Caja	1	30.00	30.00			30.00									
	Folder de manila de color A4	Unidad	12	0.50	6.00			6.00									
	CD regrabable de 700 MB	Unidad	50	1.00	50.00			50.00									
	Toner para impresora laser HP 4250	Unidad	1	500.00	500.00			500.00									
	Cartucho tinta impresora Hpdeskjet 920c a color	Unidad	2	160.00	320.00			320.00									
	Cartucho tinta impresora Hpdeskjet 920c negro	Unidad	2	145.00	290.00			290.00									
2.3.2 1.2 1	PASAJES Y GASTO DE TRANSPORTE				420.00	0.00	210.00	210.00	0.00	0.00	0.00	0.00	0.00	0.00	0.00	0.00	0.00
	Pasajes para coordinacion con UEs	Unidad	6	70.00	420.00		210.00	210									
2.3.2 1.2 2	VIATICOS Y ASIGNACIONES POR C.S				1,512.00	0.00	756.00	756.00	0.00	0.00	0.00	0.00	0.00	0.00	0.00	0.00	0.00
	Para coordinacion con UEs	dias	12	126.00	1,512.00		756.00	756.00									
2.3.2 2.3 1	CORREOS Y SERVICIOS DE MENSAJERIA				42.00	0.00	42.00	0.00	0.00	0.00	0.00	0.00	0.00	0.00	0.00	0.00	0.00
	Envio de sobres a Ues	Envio	6	7.00	42.00		42.00										
2.3.2 7.11 99	SERVICIO DIVERSOS	Copias	2000	0.10	200.00		100.00	100.00									
					3,478.00	**0.00**	**1,108.00**	**2,370.00**	**0.00**	**0.00**	**0.00**	**0.00**	**0.00**	**0.00**	**0.00**	**0.00**	**0.00**
Actividad:	**Apoyo en la Formulacion de la Programación del Presupuesto Multianual de Inversión Pública - PPMIP 2013-2016**																
2.3.1 5.1 2	PAPELERIA EN GENERAL , UTILES Y MATERIALES DE OFICINA				189.00	0.00	189.00	0.00	0.00	0.00	0.00	0.00	0.00	0.00	0.00	0.00	0.00
	Papel bon de 80 gr. A4	Millar	2	33.00	66.00		66.00										
	Archivadores plastificado de palanca metalica, lomo ancho T/Oficio	Unidad	2	5.00	10.00		10.00										
	Plumones Varios colores pizarra Acrilico	Docena	1	36.00	36.00		36.00										
	Cinta Masking Tape	Unidad	2	4.50	9.00		9.00										
	Cinta de Plastico Adhesivo para Embalaje de 2' x 33 YDS	Unidad	12	1.50	18.00		18.00										
	CD regrabable de 700 MB	Unidad	50	1.00	50.00		50.00										
2.3.2.7.10.1	SEMINARIOS, TALLERES Y SIMILARES ORGANIZADOS POR LA INSTITUCION	80		6	800.00	0.00	400.00	400.00	0.00	0.00	0.00	0.00	0.00	0.00	0.00	0.00	0.00

GOBIERNO REGIONAL V° B° ECON. MAXIMO MARINO REQUENA APACELLA GERENTE REGIONAL DE DESARROLLO ECONÓMICO HUANCAVELICA

GOBIERNO REGIONAL HUANCAVELICA V° B° Ing. Guillermo Quispe Torres GERENCIA REGIONAL INFRAESTRUCTURA

GOBIERNO REGIONAL HUANCAVELICA SUB GERENCIA DE PLANEAMIENTO ESTRATEGICO Y ACONDICIONAMIENTO TERRITORIAL

GOBIERNO REGIONAL HUANCAVELICA V°B° Ing. Ruben Suárez Gonzales

	Refrigerios	Unidad	80	5	400.00		200.00	200.00									
	Alquiler de local para talleres	Dia	2	200	400.00		200.00	200.00									
2.3.2 2.3 1	CORREOS Y SERVICIOS DE MENSAJERIA				140.00	0.00	70.00	70.00									
	Envio de sobres a Ues	Envio	20	7	140.00		70.00	70.00									
					1,129.00	**0.00**	**659.00**	**470.00**	**0.00**	**0.00**	**0.00**	**0.00**	**0.00**	**0.00**	**0.00**	**0.00**	**0.00**
Actividad:	**Formulación y Evaluación de Indicadores de Desempeño para el Anteproyecto del Presupuesto Anual - MEF**																
2.3.1 5.1 2	PAPELERIA EN GENERAL , UTILES Y MATERIALES DE OFICINA				75.00	0.00	0.00	0.00	75.00	0.00	0.00	0.00	0.00	0.00	0.00	0.00	0.00
	Papel bon de 80 gr. A4	Millar	1	33.00	33.00				33.00								
	lapiz negro grado 2h	unidad	6	1.50	9.00				9.00								
	Resaltador Faber castell color amarillo (caja de 10 unid)	Unidad	6	1.50	9.00				9.00								
	Post-it (Notas Adhesivas)	Paquete	1	14.00	14.00				14.00								
	Cuaderno espiral T A4 de 200 Hojas	Unidad	1	10.00	10.00				10.00								
2.3.1 5.1 1	REPUESTOS Y ACCESORIOS				70.00	0.00	0.00	0.00	70.00	0.00	0.00	0.00	0.00	0.00	0.00	0.00	0.00
	USB de 16 GB	Unidad	1	70.00	70.00				70.00								
2.3.2 7.11 99	SERVICIO DIVERSOS				6,000.00	2,000.00	0.00	0.00	2,000.00	2,000.00	0.00	0.00	0.00	0.00	0.00	0.00	0.00
	Servicio Planificador	Meses	3	2,000.00	6,000.00	2,000.00			2,000.00	2,000.00							
					6,145.00	**2,000.00**	**0.00**	**0.00**	**2,145.00**	**2,000.00**	**0.00**	**0.00**	**0.00**	**0.00**	**0.00**	**0.00**	**0.00**
Actividad:	**Elaboración del Informe de Rendicion de Cuenta de los Titulares 2012 ante la Contraloria General de la República**																
2.3.1 5.1 2	PAPELERIA EN GENERAL , UTILES Y MATERIALES DE OFICINA				756.00	0.00	0.00	756.00	0.00	0.00	0.00	0.00	0.00	0.00	0.00	0.00	0.00
	Papel bon de 80 gr. A4	Millar	2	33.00	60.00			60.00									
	Resaltador diferentes colores	Unidad	6	2.50	15.00			15.00									
	Lapiceros Punta Fina (Azul y Rojo))	Unidad	24	1.00	24.00			24.00									
	Corrector	Unidad	2	3.50	7.00			7.00									
	Toner para impresora laser HP 4555	Toner	1	650.00	650.00			650.00									
2.3.2 7.11 99	SERVICIO DIVERSOS				7,650.00	1,500.00	1,500.00	1,550.00	1,600.00	1,500.00	0.00	0.00	0.00	0.00	0.00	0.00	0.00
	Servicio de fotocopiado	unidad	1500	0.10	150.00			50.00	100.00		0.00	0.00	0.00	0.00	0.00	0.00	0.00
	Servicio de técnico en planificación	Meses	5	1,500.00	7,500.00	1,500.00	1,500.00	1,500.00	1,500.00	1,500.00							
					8,406.00	**1,500.00**	**1,500.00**	**2,306.00**	**1,600.00**	**1,500.00**	**0.00**	**0.00**	**0.00**	**0.00**	**0.00**	**0.00**	**0.00**
Actividad:	**Desarrollar el Curso - Taller para el Diseño de Instrumentos para la Construccion y Evaluacion de Indicadores de Desempeño**																
2.3.2 7.10 1	SEMINARIOS, TALLERES Y SIMILARES ORGANIZADOS POR LA INSTITUCION				2,700.00	0.00	0.00	0.00	2,700.00	0.00	0.00	0.00	0.00	0.00	0.00	0.00	0.00
	Refrigerio (2 dias x 2 refrig. x 50 particip.)	Refrigerios	200	5.00	1,000.00				1,000.00								
	Almuerzo (2 dias x 50 particip.)	Almuerzos	100	13.00	1,300.00				1,300.00								
	Alquiler de local y equipo de sonido	Dia	2	200.00	400.00				400.00								
2.3.2 7.3 1	SERVICIO DE CAPACITACIÓN Y PERFECCIONAMIENTO				12,000.00	0.00	0.00	0.00	12,000.00	0.00	0.00	0.00	0.00	0.00	0.00	0.00	0.00
	Servicio de Capacitacion *"Construccion y Evaluacion de Indicadores*	Evento	1	12000.00	12,000.00				12,000.00								
2.3.1 5.1 2	PAPELERIA EN GENERAL , UTILES Y MATERIALES DE OFICINA				176.00	0.00	0.00	176.00	0.00	0.00	0.00	0.00	0.00	0.00	0.00	0.00	0.00
	Folder manila T/A-4	Unidad	50	0.50	25.00			25.00									
	Plumon para Pizarra Acrilica Punta Gruesa (Azul)	Unidad	6	2.50	15.00			15.00									
	Plumon para Pizarra Acrilica Punta Gruesa (Negro)	Unidad	6	2.50	15.00			15.00									
	Plumon para Pizarra Acrilica Punta Gruesa (Rojo)	Unidad	6	2.50	15.00			15.00									
	Papel bon de 80 gr. A4	Millar	2	33.00	66.00			66.00									
	Cinta Masking Tape	Unidad	3	2.50	7.50			7.50									
	Boligrafos punta fina tinta seca (caja 50 unid)	Caja	1	25.00	25.00			25.00									
	Papelografos de 60g de 90cm x 70cm	Unidad	25	0.30	7.50			7.50									
2.3.2 7.11 99	SERVICIO DIVERSOS				500.00	0.00	0.00	0.00	500.00	0.00	0.00	0.00	0.00	0.00	0.00	0.00	0.00
	Servicio de Fotocopiado	Unidad	5000	0.10	500.00				500.00								
					15,376.00	**0.00**	**0.00**	**176.00**	**15,200.00**	**0.00**	**0.00**	**0.00**	**0.00**	**0.00**	**0.00**	**0.00**	**0.00**
Actividad:	**Coordinación y Organización del Encuentro Descentralizado de Autoridades y Sociedad Civil**																
2.3.2 7.10 1	SEMINARIOS, TALLERES Y SIMILARES ORGANIZADOS POR LA INSTITUCION				2,700.00	0.00	0.00	2,700.00	0.00	0.00	0.00	0.00	0.00	0.00	0.00	0.00	0.00
	Refrigerio (2 dias x 2 refrig. x 50 particip.)	Refrigerios	200	5.00	1,000.00			1,000.00									
	Almuerzo (2 dias x 50 particip.)	Almuerzos	100	13.00	1,300.00			1,300.00									
	Alquiler de local	Dia	2	200.00	400.00			400.00									
2.3.1 5.1 2	PAPELERIA EN GENERAL , UTILES Y MATERIALES DE OFICINA				216.00	0.00	0.00	216.00	0.00	0.00	0.00	0.00	0.00	0.00	0.00	0.00	0.00
	Papel bon de 80 gr. A4	Millar	2	33.00	66.00			66.00									
	Boligrafos punta fina tinta seca (caja 50 unid)	Caja	6	25.00	150.00			150.00									
2.3.2 7.11 99	SERVICIO DIVERSOS				1,000.00	0.00	0.00	1,000.00	0.00	0.00	0.00	0.00	0.00	0.00	0.00	0.00	0.00
	Servicio de Fotocopiado	Unidad	10000	0.10	1,000.00			1,000.00									
2.3.2 1.2 1	PASAJES Y GASTO DE TRANSPORTE				1,080.00	0.00	540.00	540.00	0.00	0.00	0.00	0.00	0.00	0.00	0.00	0.00	0.00
	Hvca-Acobamba S/. 20 x 2 Pjs. x 2 Pers.	Pasaje	8	20.00	160.00		80.00	80.00									
	Hvca-Angaraes S/. 20 x 2Psj. x 2 Pers.	Pasaje	8	20.00	160.00		80.00	80.00									
	Hvca-Castrovirreyna S/. 20 x 2 Psj. x 2 Per.	Pasaje	8	20.00	160.00		80.00	80.00									
	Hvca-Huaytara S/. 20 x 2Psj. x 2 Pers.	Pasaje	8	20.00	160.00		80.00	80.00									
	Hvca-Taycaja S/. 25 x 2Psj. x 2 Pers.	Pasaje	8	25.00	200.00		100.00	100.00									
	Hvca-Churcampa S/. 30x 2Psj. x 2 Pers.	Pasaje	8	30.00	240.00		120.00	120.00									
2.3.2 1.2 2	VIATICOS Y ASIGNACIONES POR C.S				6,048.00	0.00	3,024.00	3,024.00	0.00	0.00	0.00	0.00	0.00	0.00	0.00	0.00	0.00
	Acobamba S/. 126 x 2 per. x 4 dias	Viáticos	8	126.00	1,008.00		504.00	504.00									
	Angaraes S/.126 x 2 per x 4 dias	Viáticos	8	126.00	1,008.00		504.00	504.00									
	Castrovirreyna S/. 126 x 2 per. x 4 dias	Viáticos	8	126.00	1,008.00		504.00	504.00									
	Huaytara S/.126 x 2 per x 4 dias	Viáticos	8	126.00	1,008.00		504.00	504.00									
	Tayacaja S/.126 x 2 per x 4 dias	Viáticos	8	126.00	1,008.00		504.00	504.00									
	Churcampa S/.126 x 2 per x 4 dias	Viáticos	8	126.00	1,008.00		504.00	504.00									
					11,044.00	**0.00**	**3,564.00**	**7,480.00**	**0.00**	**0.00**	**0.00**	**0.00**	**0.00**	**0.00**	**0.00**	**0.00**	**0.00**
TOTAL					**160,000.00**	**10,180.00**	**13,766.00**	**27,205.00**	**44,210.00**	**15,056.00**	**15,315.00**	**6,290.00**	**6,504.00**	**5,290.00**	**5,090.00**	**6,004.00**	**5,090.00**

ACONDICIONAMIENTO TERRITORIAL

Part. Espec.	Descripción	U.M.	Cantidad	P. Unitario	Total	Ene	Feb	Mar	Abr	May	Jun	Jul	Ago	Set	Oct	Nov	Dic
Actividad	**Elaboracion del saneamiento y organización territorial de la provincia de angaraes**																
2.3.1.3.1.1	COMBUSTIBLES Y CARBURANTES	Galones	150	14.90	2,235.00	0.00	447.00	447.00	447.00	447.00	447.00	0.00	0.00	0.00	0.00	0.00	0.00
2.3.1 5.1 2	PAPELERIA EN GENERAL , UTILES Y MATERIALES DE OFICINA			2,583.60	6,307.00	0.00	6,307.00	0.00	0.00	0.00	0.00	0.00	0.00	0.00	0.00	0.00	0.00
	Papel bond de 80 gr. A4	Millar	17	33.00	561.00		561.00										
	Espiral de Plastico de 15 mm para 30 Folios	Unidad	100	0.50	50.00		50.00										

V°B° ECON. MAXIMO MARINO RECUEJO APACCLLA GERENTE REGIONAL DE DESARROLLO ECONOMICO — GOBIERNO REGIONAL HUANCAVELICA — V°B° Ing. Guillermo Quispe Torres — V°B°

	Espiral de Plastico de 30 mm para 300 Folios	Unidad	100	1.00	100.00		100.00										
	Tapa Plastificada para anillado tamaño A-4 Colores varios	Unidad	100	0.50	50.00		50.00										
	Contratapa de carton Tamaño A-4 Colores varios	Unidad	100	0.50	50.00		50.00										
	Plumones gruesos	Caja	1	15.00	15.00		15.00										
	Portamina 0.5 mm	Und	3	3.00	9.00		9.00										
	Sobre Manila Tamaño Oficio	Emp. X 50	4	15.00	60.00		60.00										
	Sobre Manila Tamaño A-4	Emp. X 50	4	15.00	60.00		60.00										
	Folder Manila Tamaño A-4	Unidad	100	0.30	30.00		30.00										
	Grapa 23/8 x 1000 -K-TRIO	Unidad	6	4.00	24.00		24.00										
	Limpia Vidrio en Spray x 500ml - Sapolio	Unidad	4	8.50	34.00		34.00										
	Mina de Lapiz 05 mm 2B x 12	Unidad	4	18.00	72.00		72.00										
	Papel Lustre de 50 x 65 mm Color Verde	Unidad	50	0.30	15.00		15.00										
	Nota autidhesiva 4"x 6" Aprox. X 500 hojas con dispensador Stickn	Unidad	6	20.00	120.00		120.00										
	Deodorizador de ambiente en Spray x 360 ml Sapolio	Unidad	6	7.00	42.00		42.00										
	Corrector Liquido tipo lapicero	Unidad	10	2.50	25.00		25.00										
	Rollo 100 mts. Papel para ploter formato A0	Rollo	4	90.00	360.00		360.00										
	CD Grabable de 700 MB - Princo	Ciento	1	70.00	70.00		70.00										
	Cartuchos de Ploter HP Mult. T2300 (72 C9371A CIAN)	Unidad	2	225.00	450.00		450.00										
	Cartuchos de Ploter HP Mult. T2300 (72 C9403A BLACK)	Unidad	2	225.00	450.00		450.00										
	Cartuchos de Ploter HP Mult. T2300 (72 C9372A MAGENTA)	Unidad	2	225.00	450.00		450.00										
	Cartuchos de Ploter HP Mult.T2300 (72 C9373A YELLOW)	Unidad	2	225.00	450.00		450.00										
	Cartuchos de Ploter HP Mult.T2300 (72 C9374A PLOMO)	Unidad	2	225.00	450.00		450.00										
	Cartuchos de Ploter HP Mult.T2300 (72 C9370A BLACK FOTOG.)	Unidad	2	225.00	450.00		450.00										
	Thoner para impresora Mult. hp laser jet M4555 mfp 90A	Unidad	2	650.00	1,300.00		1,300.00										
	Tinta para Impresora Inyeccion Epson Mult. Color Negro	Unidad	2	70.00	140.00		140.00										
	Tinta para Impresora Inyeccion Epson Mult. Color Amarillo	Unidad	2	70.00	140.00		140.00										
	Tinta para Impresora Inyeccion Epson Mult. Color Cian	Unidad	2	70.00	140.00		140.00										
	Tinta para Impresora Inyeccion Epson Mult. Color Magenta	Unidad	2	70.00	140.00		140.00										
2.3.2.2.1.1	SERVICIOS DE SUMINISTRO DE ENERGIA ELECTRICA	PAGO	12	160.00	1,920.00	160.00	160.00	160.00	160.00	160.00	160.00	160.00	160.00	160.00	160.00	160.00	160.00
2.3.2.2.1.2	SERVICIOS DE AGUAY DESAGUE	PAGO	12	40.00	480.00	40.00	40.00	40.00	40.00	40.00	40.00	40.00	40.00	40.00	40.00	40.00	40.00
2.3.2.2.2.2	SEVICIOS DE TELEFONIA FIJA	PAGO	12	200.00	2,400.00	200.00	200.00	200.00	200.00	200.00	200.00	200.00	200.00	200.00	200.00	200.00	200.00
2.3.2.2.2.3	SERVICIO DE INTERNET	PAGO	12	100.00	1,200.00	100.00	100.00	100.00	100.00	100.00	100.00	100.00	100.00	100.00	100.00	100.00	100.00
2.3.2.1.2.2	VIATICOS Y ASIGNACIONES POR C.S			378.00	3,024.00	0.00	1,134.00	1,134.00	756.00	0.00	0.00	0.00	0.00	0.00	0.00	0.00	0.00
	Angaraes x 3 personas	Dias	3	126.00	1,134.00		1,134.00	1,134.00	756.00								
	Angaraes x 3 personas	Dias	3	126.00	1,134.00												
	Angaraes x 3 personas	Dias	2	126.00	756.00												
2.3.2.2.3.1	MENSAJERIA	Serv.	20	10.00	200.00	0.00	0.00	100.00	100.00	0.00	0.00	0.00	0.00	0.00	0.00	0.00	0.00
2.3.2.8.1.1	CONTRATO ADMINISTRATIVO DE SERVICIOS	Meses		2,700.00	7,800.00	0.00	0.00	0.00	0.00	0.00	0.00	2,700.00	2,400.00	2,400.00	0.00	0.00	300.00
	Geografo y/o Ing. Geografo	Meses	3	2,400.00	7,200.00							2,400.00	2,400.00	2,400.00			
	Aguinaldos	Meses	2	300.00	600.00							300.00					300.00
2.3.2.8.1.2	GASTOS POR CONTRIBUCIONES A ESSALUD QUE LA ENTIDAD EST.	Meses	3	100.00	300.00	0.00	0.00	0.00	0.00	0.00	0.00	100.00	100.00	100.00	0.00	0.00	0.00
2.3.2.7.11.99	SERVICIOS DIVERSOS	Unidad	0	0.08	6,488.00	3,388.00	3,100.00	0.00	0.00	0.00	0.00	0.00	0.00	0.00	0.00	0.00	0.00
	Servicios de fotocopia	Unidad	3600	288.00	288.00	288.00											
	Servicio de Pago por terceros por Apoyo Administrativo	Meses	2	700.00	1,400.00	700.00	700.00										
	Servicio de Pago por terceros Apoyo Tecnico de Ingeniero Geografo en De	Meses	2	2,400.00	4,800.00	2,400.00	2,400.00										
					32,354.00	**3,888.00**	**11,488.00**	**2,181.00**	**1,803.00**	**947.00**	**947.00**	**3,300.00**	**3,000.00**	**3,000.00**	**500.00**	**500.00**	**800.00**
Actividad	**Culminacion del saneamiento y organización territorial de la provincia huancavelica**																
2.3.1.3.1.1	COMBUSTIBLES Y CARBURANTES	Galones	40	14.90	596.00	0.00	0.00	0.00	596.00	0.00	0.00	0.00	0.00	0.00	0.00	0.00	0.00
2.3.2.1.2.1	PASAJES Y GASTOS DE TRANSPORTE			50.00	400.00	100.00	100.00	100.00	100.00	0.00	0.00	0.00	0.00	0.00	0.00	0.00	0.00
	4 Psjes. X 2 personas	Pasajes	8	50.00	400.00	100.00	100.00	100.00	100.00								
2.3.2.1.2.2	VIATICOS Y ASIGNACIONES POR C.S		6	525.00	3,150.00	450.00	900.00	900.00	900.00	0.00	0.00	0.00	0.00	0.00	0.00	0.00	0.00
	Huancavelica x 3 personas	Dias	2	75.00	450.00	450.00	900.00	900.00	900.00								
	Huancavelica x 3 personas	Dias	2	75.00	450.00												
	Huancavelica x 3 personas	Dias	2	75.00	450.00												
	Huancavelica x 3 personas	Dias	2	75.00	450.00												
	Huancavelica x 3 personas	Dias	2	75.00	450.00												
	Huancavelica x 3 personas	Dias	2	75.00	450.00												
	Huancavelica x 3 personas	Dias	2	75.00	450.00												
					4,146.00	**550.00**	**1,000.00**	**1,000.00**	**1,596.00**	**0.00**	**0.00**	**0.00**	**0.00**	**0.00**	**0.00**	**0.00**	**0.00**
Actividad	**Culminacion del estudio de diagnostico y zonificacion de la provincia de acobamba**																
2.3.2.1.2.2	VIATICOS Y ASIGNACIONES POR C.S		9	378.00	2,772.00	0.00	0.00	0.00	0.00	0.00	1,134.00	1,134.00	504.00	0.00	0.00	0.00	0.00
	Acobamba x 3 personas	Dias	3	126.00	1,134.00						1,134.00	1,134.00	504.00				
	Acobamba x 3 personas	Dias	3	126.00	1,134.00												
	Acobamba x 3 personas	Dias	2	126.00	504.00												
2.3.2.2.3.1	MENSAJERIA	Serv.	20	10.00	200.00	0.00	0.00	0.00	0.00	0.00	0.00	0.00	0.00	0.00	0.00	0.00	200.00
2.3.2.8.1.1	CONTRATO ADMINISTRATIVO DE SERVICIOS	Meses	7	2,400.00	16,800.00	0.00	0.00	2,400.00	2,400.00	2,400.00	2,400.00	0.00	0.00	0.00	2,400.00	2,400.00	2,400.00
	Geografo y/o Ing. Geografo	Meses	7	2,400.00	16,800.00	0.00	0.00	2,400.00	2,400.00	2,400.00	2,400.00				2,400.00	2,400.00	2,400.00
2.3.2.8.1.2	GASTOS POR CONTRIBUCIONES A ESSALUD QUE LA ENTIDAD EST.	Meses	7	100.00	700.00	0.00	0.00	100.00	100.00	100.00	100.00	0.00	0.00	0.00	100.00	100.00	100.00
					20,472.00	**0.00**	**0.00**	**2,500.00**	**2,500.00**	**2,500.00**	**3,634.00**	**1,134.00**	**504.00**	**0.00**	**2,500.00**	**2,500.00**	**2,700.00**
Actividad	**Saneamiento de limites Interdepartamentales huancavelica - ica**																
2.3.1.3.1.1	COMBUSTIBLES Y CARBURANTES	Galones	40	14.90	596.00	0.00	0.00	596.00	0.00	0.00	0.00	0.00	0.00	0.00	0.00	0.00	0.00
2.3.2.1.2.1	PASAJES Y GASTOS DE TRANSPORTE			50.00	200.00	0.00	100.00	100.00	0.00	0.00	0.00	0.00	0.00	0.00	0.00	0.00	0.00
	Lima: 2 Psjes. X 2 personas	Pasajes	4	50.00	200.00		100.00	100.00									
2.3.2.1.2.2	VIATICOS Y ASIGNACIONES POR C.S		2	558.00	2,232.00	0.00	720.00	504.00	504.00	504.00	0.00	0.00	0.00	0.00	0.00	0.00	0.00
	Lima x 2 personas	Dias	2	180.00	720.00		720.00	504.00	504.00	504.00							
	Tramo Huancavelica - Ica x 2 personas	dias	2	126.00	504.00												
	Tramo Huancavelica - Ica x 2 personas	dias	2	126.00	504.00												
	Tramo Huancavelica - Ica x 2 personas	dias	2	126.00	504.00												
					3,028.00	**0.00**	**820.00**	**1,200.00**	**504.00**	**504.00**	**0.00**	**0.00**	**0.00**	**0.00**	**0.00**	**0.00**	**0.00**
TOTAL					**60,000.00**	**4,438.00**	**13,308.00**	**6,881.00**	**6,403.00**	[illegible]	**4,581.00**	**4,434.00**	**3,504.00**	**3,000.00**	**3,000.00**	**3,000.00**	**3,500.00**

V°B° ECON. MAXIMO MARINO REQUEJO APACCLLA GERENTE REGIONAL DE DESARROLLO ECONÓMICO — GOBIERNO REGIONAL HUANCAVELICA

V°B° Ing. Guillermo Quispe Torres — GOBIERNO REGIONAL DE HVCA. GERENCIA REGIONAL DE INFRAESTRUCTURA

GOBIERNO REGIONAL — SUBGERENCIA DE PLANEAMIENTO ESTRATÉGICO

V°B° Ing. Roder Suárez Gonzales — GOBIERNO REGIONAL HUANCAVELICA - GERENCIA REG. PP. PRES. Y AT

5.5.2. SUB GERENCIA DE DESARROLLO INSTITUCIONAL E INFORMATICA

Part. Espec.	Descripción	U.M.	Cantidad	P. Unitario	Total	Ene	Feb	Mar	Abr	May	Jun	Jul	Ago	Set	Oct	Nov	Dic
Actividad:	**Conducir, Dirigir, Evaluar y monitorear las actividades de las Areas de Racinalización, e Informática.**																
2.3.1.5.1.2	Papel bond de 75g. A4.	Millar	1	25.00	25.00	25.00											
2.3.1.5.1.2	Corrector tipo lapicero	Unid.	1	2.00	2.00	2.00											
2.3.1.5.1.2	Cortapapeles grande	Unid.	1	1.50	1.50	1.50											
2.3.1.5.1.2	Notas Adhesivas(POSSITS) de 5 block x 400 hojas + dispensador	Unid.	1	15.00	15.00	15.00											
2.3.1.5.1.2	Goma en barra x 40gm.	Unid.	1	3.50	3.50	3.50											
2.3.1.5.1.2	Plumón resaltador de varios colores	Unid.	3	2.30	6.90	6.90											
2.3.1.5.1.2	Cinta de Embalaje Transparente 2x55 Pegafan	Unid	1	2.50	2.50	2.50											
2.3.1.5.1.2	Cinta de Enmascar 2x55 Pegafan	Unid.	2	6.00	12.00	12.00											
2.3.1.5.1.2	Tóner HP M 4345 laser jet	Unid.	1	670.00	670.00	670.00											
2.3.1.5.1.2	Memoria USB de 16 Gb.	Unid.	1	75.00	75.00	75.00											
2.3.1.5.1.2	Lapicero de tinta liquida de diferentes colores	Unid.	12	2.50	30.00	30.00											
2.3.1.5.1.2	Mina 0.5 mm 2B / 24 Minas c/stuch	Unid.	4	1.00	4.00	4.00											
2.3.1.5.1.2	Lapicero de tinta seca de diferentes colores	Unid.	12	0.50	6.00	6.00											
2.3.1.5.1.2	Archivador de cartón plastificado, lomo ancho, c/ palanca	Unid.	2	3.00	6.00	6.00											
2.3.1.5.1.2	Plumón de tinta indeleble punta delgada 421-F	Unid.	3	2.20	6.60	6.60											
2.3.2.2.1.1	Servicio de energia electrica	Mensual	12	160.00	1,920.00	160.00	160.00	160.00	160.00	160.00	160.00	160.00	160.00	160.00	160.00	160.00	160.00
2.3.2.2.1.2	Servicio de agua y desague	Mensual	12	60.00	720.00	60.00	60.00	60.00	60.00	60.00	60.00	60.00	60.00	60.00	60.00	60.00	60.00
2.3.2.2.2.3	Servicio de Internet	Mensual	12	250.00	3,000.00	250.00	250.00	250.00	250.00	250.00	250.00	250.00	250.00	250.00	250.00	250.00	250.00
2.3.2.2.2.1	Servicio de telefonia movil	Mensual	12	150.00	1,800.00	150.00	150.00	150.00	150.00	150.00	150.00	150.00	150.00	150.00	150.00	150.00	150.00
2.6.3.2.3.3	Control remoto, puntero laser	Unid.	1	250.00	250.00	250.00											
2.3.2.5.1.1	Alquiler de local para Sub Gerencia y Secretaria	Mensual	12	400.00	4,800.00	400.00	400.00	400.00	400.00	400.00	400.00	400.00	400.00	400.00	400.00	400.00	400.00
					13,356.00	**2,136.00**	**1,020.00**	**1,020.00**	**1,020.00**	**1,020.00**	**1,020.00**	**1,020.00**	**1,020.00**	**1,020.00**	**1,020.00**	**1,020.00**	**1,020.00**
Actividad:	**Redacción y registro de los Documentos emitidos en el Sistema de Gestión Documentaria (SISGEDO).**																
2.3.1.5.1.2	Papel bond de 75g. A4.	Millar	10	25.00	250.00	250.00											
2.3.1.5.1.2	Corrector tipo lapicero	Unid.	2	2.00	4.00	4.00											
2.3.1.5.1.2	Cortapapeles grande	Unid.	1	1.50	1.50	1.50											
2.3.1.5.1.2	Archivador de cartón plastificado, lomo ancho, c/ palanca	Unid.	10	3.00	30.00	30.00											
2.3.1.5.1.2	Cinta de Embalaje Transparente 2x55 Pegafan	Unid.	5	2.50	12.50	12.50											
2.3.1.5.1.2	Notas Adhesivas(POSSITS) de 5 block x 400 hojas + dispensador	Unid.	2	15.00	30.00	30.00											
2.3.1.5.1.2	Goma en barra x 40gm.	Unid.	5	3.50	17.50	17.50											
2.3.1.5.1.2	Plumón resaltador de varios colores	Unid.	6	2.30	13.80	13.80											
2.3.1.5.1.2	Clip metálico niquelado de 33 mm. (x 100 unid)	Caja	2	0.50	1.00	1.00											
2.3.1.5.1.2	Clip mariposa de 45 mm. (x 50 unid)	Caja	5	2.50	12.50	12.50											
2.3.1.5.1.2	Clip mariposa de 65 mm. (x 12 unid)	Caja	10	2.00	20.00	20.00											
2.3.1.5.1.2	Tóner HP M 4345 laser jet	Unid.	2	670.00	1,340.00	670.00			670.00								
2.3.1.5.1.2	Papel Lustre Color verde 50 x 65 cm	Unid.	5	0.30	1.50	1.50											
2.3.1.5.1.2	Tinta para tampón color azul y negro 28ml	Unid.	1	2.50	2.50	2.50											
2.3.1.5.1.2	Forro plástico T/Oficio 5m aprox.	Unid.	8	7.20	57.60	57.60											
2.3.1.5.1.2	Folder Manila Tamaño A4 x 25	Unid.	1	7.00	7.00	7.00											
2.3.1.5.1.2	Sobre Manila Tamaño A4 x 25	Pqte x 25	2	7.00	14.00	14.00											
2.3.1.5.1.2	Grapa 26/6 (x 5000 unid)	Caja	5	3.50	17.50	17.50											
2.3.1.5.1.2	Grapa 23/8 (x 1000 unid)	Caja	4	4.50	18.00	18.00											
2.3.1.5.1.2	Grapa 23/13 (x 1000 unid)	Caja	6	5.50	33.00	33.00											
2.3.1.5.1.2	Grapa 23/15 (x 1000 unid)	Caja	4	7.00	28.00	28.00											
2.3.1.5.1.2	Grapa 23/20 (x 1000 unid)	Caja	3	8.50	25.50	25.50											
2.3.1.5.1.2	Grapa 23/23 (x 1000 unid)	Caja	3	10.50	31.50	31.50											
2.3.1.5.1.2	Lapicero de tinta liquida de diferentes colores	Unid.	12	2.50	30.00	30.00											
2.3.1.5.1.2	Porta mina punta metálica 0.5mm	Unid.	1	4.00	4.00	4.00											
2.3.1.5.1.2	Mina 0.5 mm 2B / 24 Minas c/stuch	Unid.	8	1.00	8.00	8.00											
2.3.1.5.1.2	Plumón de tinta indeleble punta delgada 421-F	Unid.	3	2.20	6.60	6.60											
2.3.1.5.1.2	Libro de actas de 400 folios	Unid.	5	15.00	75.00	75.00											
2.3.1.5.1.2	Cuaderno de cargos de 200 hojas	Unid.	2	3.50	7.00	7.00											
2.3.1.5.1.2	Memoria USB de 16 Gb.	Unid.	1	75.00	75.00	75.00											
2.3.1.5.1.2	Lapicero de tinta seca de diferentes colores	Unid.	12	0.50	6.00	6.00											
2.3.1.5.1.2	Cinta Adhesiva 3/4" x 72 Yds	Unid.	5	3.00	15.00	15.00											
2.3.1.5.3.1	Limpia vidrios 1 litro	Unid.	4	8.00	32.00	32.00											
2.3.1.5.3.1	Detergente de 900gm	Unid.	6	8.00	48.00	48.00											
2.3.1.5.3.1	Papel higienico (paquete)	Unid.	3	20.00	60.00	60.00											
2.3.1.5.3.1	Jabon para tocador	Unid.	6	4.00	24.00	24.00											
2.3.1.5.3.1	Detergente en pasta lava vajilla	Unid.	4	2.50	10.00	10.00											
2.3.2.7.11.99	Servicios de Apoyo Administrativo (Secretaria)	Pago Mensual	2	1,800.00	3,600.00	1,800.00	1,800.00										
2.3.2.7.11.99	Servicios de Apoyo Administrativo (Asistemte)	Pago Mensual	12	500.00	6,000.00	500.00	500.00	500.00	500.00	500.00	500.00	500.00	500.00	500.00	500.00	500.00	500.00
2.3.2.7.5.2	Practicante en Secretariado	mensual	4	150.00	600.00		150.00	150.00	150.00	150.00							
2.3.2.7.5.2	Practicante de Informática	mensual	3	150.00	450.00		150.00	150.00	150.00								
					13,019.50	**3,999.50**	**2,600.00**	**800.00**	**1,470.00**	**650.00**	**500.00**	**500.00**	**500.00**	**500.00**	**500.00**	**500.00**	**500.00**
Actividad:	**Actualización, y/o formulación del Organigrama Estructural y del Reglamento de Organización y Funciones de la Sede Central del Gobierno Regional de Huancavelica.**																
2.3.1.5.1.2	Memoria USB de 16 Gb.	Unid.	1	75.00	75.00	75.00											
2.3.1.5.1.2	Tóner TK-137 para impresora Kyosera KM-2810	Unid.	1	200.00	200.00	200.00											
2.3.1.5.1.2	Papel bond de 75g. A4.	Millar	2	25.00	50.00	50.00											
2.3.1.5.1.2	CD-R, 700Mb, 48X (cono de 100 unid) + stuche blando	Cono	1	60.00	60.00	60.00											
2.3.1.5.1.2	Corrector tipo lapicero	Unid.	1	2.00	2.00	2.00											
2.3.1.5.1.2	Cortapapeles grande	Unid.	1	1.50	1.50	1.50											
2.3.1.5.1.2	Archivador de cartón plastificado, lomo ancho, c/ palanca	Unid.	2	3.00	6.00	6.00											
2.3.1.5.1.2	Notas Adhesivas(POSSITS) de 5 block x 400 hojas + dispensador	Unid.	1	15.00	15.00		15.00										
2.3.1.5.1.2	Goma en barra x 40gm.	Unid.	1	3.50	3.50	3.50											
2.3.1.5.1.2	Plumón resaltador de varios colores	Unid.	2	2.30	4.60	4.60											
2.3.1.5.1.2	Clip metálico niquelado de 33 mm. (x 100 unid)	Caja	2	0.50	1.00	1.00											
2.3.1.5.1.2	Grapa 26/6 (x 5000 unid)	Caja	1	3.50	3.50	3.50											

GOBIERNO REGIONAL V° B° ECON. MAXIMO MARINO REQUENA APAGOLLA GERENTE REGIONAL DE DESARROLLO ECONOMICO HUANCAVELICA

GOBIERNO REGIONAL DE HVCA. V° B° Ing. Guillermo Quispe Torres GERENCIA REGIONAL DE INFRAESTRUCTURA

GOBIERNO REGIONAL REG. PLANEAM. PRES. ACONDI. TERR. SUB GERENCIA DE PLANEAMIENTO ESTRATEGICO Y ASISTENCIA TECNICA ORDENAMIENTO TERRITORIAL

GOBIERNO REGIONAL HUANCAVELICA V°B° Ing. Ruben Suárez Gonzales GERENCIA

2.3.1.5.1.2	Lapicero de tinta seca de diferentes colores	Unid.	12	0.50	6.00	6.00											
2.3.1.5.1.2	Porta mina punta metálica 0.5mm	Unid.	1	4.00	4.00	4.00											
2.3.1.5.1.2	Mina 0.5 mm 2B / 24 Minas c/stuch	Unid.	4	1.00	4.00	4.00											
2.3.2.1.2.1	Pasajes y gastos de Transportes (Lima)	Pasajes	2	50.00	100.00	100.00											
2.3.2.1.2.2	Viáticos (Lima)	Día	3	180.00	540.00		540.00										
2.3.2.7.3.1	Pago por servicio de capacitacion	Unid.	1	452.20	452.20		452.20										
2.3.2.7.5.2	Practicante de Racionalización	mensual	3	150.00	450.00	450.00											
					1,978.30	971.10	1,007.20	0.00	0.00	0.00	0.00	0.00	0.00	0.00	0.00	0.00	0.00
Actividad:	**Revisión del Organigrama Estructural y del Reglamento de Organización y Funciones del Hospital Departamental y de las Gerencias Sub Regionales del Gobierno Regional de Huancavelica.**																
2.3.1.5.1.2	Papel bond de 75g. A4.	Millar	2	25.00	50.00	50.00											
2.3.1.5.1.2	Corrector tipo lapicero	Unid.	1	2.00	2.00	2.00											
2.3.1.5.1.2	Sacagrapa de metal	Unid.	2	1.50	3.00	3.00											
2.3.1.5.1.2	Archivador de cartón plastificado, lomo ancho, c/ palanca	Unid.	2	3.00	6.00	6.00											
2.3.1.5.1.2	Plumón resaltador de varios colores	Unid.	3	2.30	6.90	6.90											
2.3.1.5.1.2	Espirales de diferentes tamaños 50, 100 hojas	Unid.	20	1.00	20.00	20.00											
2.3.1.5.1.2	Contratapa T/A4 color azul	Unid.	40	0.30	12.00	12.00											
2.3.1.5.1.2	Folder Manila Tamaño A4 x 25	Unid.	2	7.00	14.00	14.00											
2.3.1.5.1.2	Lapicero de tinta seca de diferentes colores	Unid.	12	0.50	6.00	6.00											
2.3.1.5.1.2	Porta mina punta metálica 0.5mm	Unid.	1	4.00	4.00	4.00											
2.3.1.5.1.2	Mina 0.5 mm 2B / 24 Minas c/stuch	Unid.	4	1.00	4.00	4.00											
					127.90	127.90	0.00	0.00	0.00	0.00	0.00	0.00	0.00	0.00	0.00	0.00	0.00
Actividad:	**Formulación y/o actualización del Cuadro Para Asignación de Personal de la Sede Central del Gobierno Regional de Huancavelica.**																
2.3.1.5.1.2	Papel bond de 75g. A4.	Millar	2	25.00	50.00	50.00											
2.3.1.5.1.2	Corrector tipo lapicero	Unid.	1	2.00	2.00	2.00											
2.3.1.5.1.2	Cortapapeles grande	Unid.	1	1.50	1.50	1.50											
2.3.1.5.1.2	Archivador de cartón plastificado, lomo ancho, c/ palanca	Unid.	2	3.00	6.00	6.00											
2.3.1.5.1.2	Goma en barra x 40gm.	Unid.	1	3.50	3.50	3.50											
2.3.1.5.1.2	Sobre Manila Tamaño A4 x 25	Pqte x 25	1	7.00	7.00	7.00											
2.3.1.5.1.2	Forro plástico T/Oficio 5m aprox.	Unid.	2	7.20	14.40	14.40											
2.3.1.5.1.2	Grapa 26/6 (x 5000 unid)	Caja	1	3.50	3.50	3.50											
2.3.1.5.1.2	Tapa Plastificada	Unid.	40	0.35	14.00	14.00											
					101.90	101.90	0.00	0.00	0.00	0.00	0.00	0.00	0.00	0.00	0.00	0.00	0.00
Actividad:	**Revisión del Cuadro para Asignación de Personal del Hospital Departamental y de las Gerencias Sub Regionales del Gob Reg. Hvca.**																
2.3.1.5.1.2	Papel bond de 75g. A4.	Millar	2	25.00	50.00	50.00											
2.3.1.5.1.2	Corrector tipo lapicero	Unid.	1	2.00	2.00	2.00											
2.3.1.5.1.2	Cortapapeles grande	Unid.	1	1.50	1.50	1.50											
2.3.1.5.1.2	Archivador de cartón plastificado, lomo ancho, c/ palanca	Unid.	2	3.00	6.00	6.00											
2.3.1.5.1.2	Goma en barra x 40gm.	Unid.	1	3.50	3.50	3.50											
2.3.1.5.1.2	Cuaderno Espiral T/A4 x 100 hojas	Unid.	8	9.00	72.00	72.00											
2.3.1.5.1.2	Memoria USB de 16 Gb.	Unid.	1	75.00	75.00	75.00											
2.3.2.1.2.1	Pasajes y gastos de Transportes (Provincia)	Pasajes	2	40.00	80.00	80.00											
2.3.2.1.2.2	Viáticos (Provincias)	Día	2	126.00	252.00								252.00				
					542.00	290.00	0.00	0.00	0.00	0.00	0.00	0.00	252.00	0.00	0.00	0.00	0.00
Actividad:	**Formulación y/o Actualización del Manual de Organización y Funciones de la Sede Central del Gobierno Regional de Huancavelica**																
2.3.1.5.1.2	DVD-R 4.7Gb, 16X (cono de 100 unid) + estuche blando	Cono	1	120.00	120.00	120.00											
2.3.1.5.1.2	Corrector tipo lapicero	Unid.	1	2.00	2.00	2.00											
2.3.1.5.1.2	Archivador de cartón plastificado, lomo ancho, c/ palanca	Unid.	2	3.00	6.00	6.00											
2.3.1.5.1.2	Cinta de Embalaje Transparente 2x55 Pegafan	Unid.	4	2.50	10.00	10.00											
2.3.1.5.1.2	Papel bond de 75g. A4.	Millar	2	25.00	50.00	50.00											
2.3.1.5.1.2	Lapicero de tinta seca de diferentes colores	Unid.	12	0.50	6.00	6.00											
2.3.1.5.1.2	Porta mina punta metálica 0.5mm	Unid.	1	4.00	4.00	4.00											
2.3.1.5.1.2	Mina 0.5 mm 2B / 24 Minas c/stuch	Unid.	4	1.00	4.00	4.00											
2.3.1.5.1.2	Sobre Manila Tamaño Oficio x 25	Unid.	2	8.00	16.00	16.00											
2.3.1.5.1.2	Lapicero de tinta liquida de diferentes colores	Unid.	12	2.50	30.00	30.00											
					248.00	248.00	0.00	0.00	0.00	0.00	0.00	0.00	0.00	0.00	0.00	0.00	0.00
Actividad:	**Revisión del Manual de Organización y Funciones de las Unidades ejecutoras del Gobierno Regional de Huancavelica**																
2.3.1.5.1.2	Papel bond de 75g. A4.	Millar	2	25.00	50.00	50.00											
2.3.1.5.1.2	Porta mina punta metálica 0.5mm	Unid.	1	4.00	4.00	4.00											
2.3.1.5.1.2	Mina 0.5 mm 2B / 24 Minas c/stuch	Unid.	4	1.00	4.00	4.00											
2.3.1.5.1.2	Tóner TK-137 para impresora Kyosera KM-2810	Unid.	1	200.00	200.00	200.00											
2.3.1.5.1.2	Sobre Manila Tamaño Oficio x 25	Unid.	2	8.00	16.00	16.00											
2.3.1.5.1.2	Lapicero de tinta liquida de diferentes colores	Unid.	12	2.50	30.00	30.00											
2.3.2.1.2.1	Pasajes y gastos de Transportes (Provincia)	Pasajes	2	40.00	80.00	80.00											
2.3.2.1.2.2	Viáticos (Provincias)	Día	2	126.00	252.00								252.00				
					636.00	384.00	0.00	0.00	0.00	0.00	0.00	0.00	252.00	0.00	0.00	0.00	0.00
Actividad:	**Formulación y/o Actualización del Texto Unico de Procedimientos Administrativos de Sede Central del Gob. Reg. Hvca.**																
2.3.1.5.1.2	Papel bond de 75g. A4.	Millar	2	25.00	50.00	50.00											
2.3.1.5.1.2	Cortapapeles grande	Unid.	1	1.50	1.50	1.50											
2.3.1.5.1.2	Archivador de cartón plastificado, lomo ancho, c/ palanca	Unid.	2	3.00	6.00	6.00											
2.3.1.5.1.2	Lapicero de tinta liquida de diferentes colores	Unid.	2	2.50	5.00	5.00											
2.3.1.5.1.2	Notas Adhesivas(POSSITS) de 5 block x 400 hojas + dispensador	Unid.	1	15.00	15.00	15.00											
2.3.1.5.1.2	Plumón resaltador de varios colores	Unid.	1	2.30	2.30	2.30											
2.3.1.5.1.2	Memoria USB de 16 Gb.	Unid.	1	75.00	75.00	75.00											
2.3.2.1.2.1	Pasajes y gastos de Transportes (Lima)	Pasajes	2	50.00	100.00		100.00										
2.3.2.1.2.2	Viáticos (Lima)	Día	2	180.00	360.00		360.00										
2.3.2.8.1.1	Profesional (Lic en Administración)	Contrato x mes	6	2,000.00	12,000.00	2,000.00	2,000.00	2,000.00	2,000.00	2,000.00	2,000.00						
2.3.2.8.1.1	Aquinaldo FPatrias - Navidad	Unid.	1	300.00	300.00							300.00					
2.3.2.8.1.2	Contribución a EsSalud.	Contrib. x mes	6	99.90	599.40	99.90	99.90	99.90	99.90	99.90	99.90						
					13,514.20	2,254.70	2,559.90	2,099.90	2,099.90	2,099.90	2,099.90	300.00	0.00	0.00	0.00	0.00	0.00
Actividad:	**Revisión del Texto Unico de Procedimientos Administrativos de las Unidades Ejecutoras del Gob. Reg. Hvca.**																
2.3.1.5.1.2	Papel bond de 75g. A4.		2	25.00	50.00	50.00											

GOBIERNO REGIONAL V° B° ECON. MAXIMO MARINO REQUENA APACOLLA GERENTE REGIONAL DE DESARROLLO ECONOMICO HUANCAVELICA

GOBIERNO REGIONAL DE HVCA. V° B° Ing. Guillermo Quispe Torres GERENCIA REGIONAL DE ESTRUCTURA

GOBIERNO REGIONAL REG. PLANEAM. PRES. ACONDICIONAMIENTO TERRITORIAL SUB GERENCIA DE ACONDICIONAMIENTO ESTRATEGICO ESTADISTICA

GOBIERNO REGIONAL HUANCAVELICA V°B° Ing. Ruben Subiros Gonzales

2.3.1.5.1.2	Corrector tipo lapicero	Unid.	1	2.00	2.00	2.00											
2.3.1.5.1.2	Archivador de cartón plastificado, lomo ancho, c/ palanca	Unid.	2	3.00	6.00	6.00											
2.3.1.5.1.2	Lapicero de tinta liquida de diferentes colores	Unid.	2	2.50	5.00	5.00											
2.3.1.5.1.2	Notas Adhesivas(POSSITS) de 5 block x 400 hojas + dispensador	Unid.	1	15.00	15.00	15.00											
2.3.1.5.1.2	Tóner TK-137 para impresora Kyosera KM-2810	Unid.	1	200.00	200.00	200.00											
2.3.2.1.2.1	Pasajes y gastos de Transportes (Provincia)	Pasajes	2	40.00	80.00	80.00											
2.3.2.1.2.2	Viáticos (Provincias)	Día	2	126.00	252.00								252.00				
					610.00	358.00	0.00	0.00	0.00	0.00	0.00	0.00	252.00	0.00	0.00	0.00	0.00
Actividad:	**Formulación y/o Actualización del Manual de Procedimientos por Sistemas administrativos de la Sede Central del Gob. Reg. Hvca.**																
2.3.1.5.1.2	Lapicero de tinta seca de diferentes colores	Unid.	12	0.50	6.00	6.00											
2.3.1.5.1.2	Porta mina punta metálica 0.5mm	Unid.	1	4.00	4.00	4.00											
2.3.1.5.1.2	Mina 0.5 mm 2B / 24 Minas c/stuch	Unid.	4	1.00	4.00	4.00											
2.3.1.5.1.2	Cinta Adhesiva 3/4" x 72 Yds	Unid.	2	3.00	6.00	6.00											
2.3.1.5.1.2	Cuaderno Espiral T/A4 x 100 hojas	Unid.	2	9.00	18.00	18.00											
2.3.2.1.2.1	Pasajes y gastos de Transportes (Lima)	Pasajes	2	50.00	100.00				100.00								
2.3.2.1.2.2	Viáticos (Lima)	Día	2	180.00	360.00				360.00								
2.3.2.8.1.1	Profesional (Lic en Administración)	Contrato x mes	6	2,000.00	12,000.00	2,000.00	2,000.00	2,000.00	2,000.00	2,000.00	2,000.00						
2.3.2.8.1.1	Aquinaldo FPatrias - Navidad	Unid.	1	300.00	300.00							300.00					
2.3.2.8.1.2	Contribución a EsSalud	Contrib. x mes	6	99.90	599.40	99.90	99.90	99.90	99.90	99.90	99.90						
					13,397.40	2,137.90	2,099.90	2,099.90	2,559.90	2,099.90	2,099.90	300.00	0.00	0.00	0.00	0.00	0.00
Actividad:	**Revisión del Manual de Procedimientos de las unidades ejecutoras del Gob. Reg. Hvca.**																
2.3.1.5.1.2	Papel bond de 75g. A4.	Millar	2	25.00	50.00	50.00											
2.3.1.5.1.2	Corrector tipo lapicero	Unid.	1	2.00	2.00	2.00											
2.3.1.5.1.2	Cortapapeles grande	Unid.	1	1.50	1.50	1.50											
2.3.1.5.1.2	Archivador de cartón plastificado, lomo ancho, c/ palanca	Unid.	2	3.00	6.00	6.00											
2.3.1.5.1.2	Lapicero de tinta liquida de diferentes colores	Unid.	2	2.50	5.00	5.00											
2.3.1.5.1.2	Notas Adhesivas(POSSITS) de 5 block x 400 hojas + dispensador	Unid.	1	15.00	15.00	15.00											
2.3.1.5.1.2	Plumón resaltador de varios colores	Unid.	1	2.30	2.30	2.30											
2.3.1.5.1.2	Tóner TK-137 para impresora Kyosera KM-2810	Unid.	1	200.00	200.00	200.00											
					281.80	281.80	0.00	0.00	0.00	0.00	0.00	0.00	0.00	0.00	0.00	0.00	0.00
Actividad:	**Formulación, Actualización y/o Revisión de Directivas internas de los sistemas administrativos de la Sede Central y de las Gerencias Sub Regionales del Gob. Reg. Hvca.**																
2.3.1.5.1.2	Papel bond de 75g. A4.	Millar	2	25.00	50.00	50.00											
2.3.1.5.1.2	Archivador de cartón plastificado, lomo ancho, c/ palanca	Unid.	2	3.00	6.00	6.00											
2.3.1.5.1.2	Forro plástico T/Oficio 5m aprox.	Unid.	2	7.20	14.40	14.40											
2.3.1.5.1.2	Plumón resaltador de varios colores	Unid.	1	2.30	2.30	2.30											
					72.70	72.70	0.00	0.00	0.00	0.00	0.00	0.00	0.00	0.00	0.00	0.00	0.00
Actividad:	**Formulación, Actualización y/o revisión de Reglamentos Internos de los Sistemas Administrativos de la Sede Central y de las Gerencias Sub Regionales del Gobierno Reg. Hvca.**																
2.3.1.5.1.2	Tóner TK-137 para impresora Kyosera KM-2810	Unid.	1	200.00	200.00	200.00											
2.3.1.5.1.2	Papel bond de 75g. A4.	Millar	2	25.00	50.00	50.00											
2.3.1.5.1.2	Corrector tipo lapicero	Unid.	1	2.00	2.00	2.00											
2.3.1.5.1.2	Cortapapeles grande	Unid.	1	1.50	1.50	1.50											
2.3.1.5.1.2	Archivador de cartón plastificado, lomo ancho, c/ palanca	Unid.	2	3.00	6.00	6.00											
					259.50	259.50	0.00	0.00	0.00	0.00	0.00	0.00	0.00	0.00	0.00	0.00	0.00
Actividad:	**Elaboración, Actualización y/o revisión de los Manuales de los Sistemas Administrativos de la Sede Central y de las Gerencias Sub Regionales**																
2.3.1.5.1.2	Tóner TK-137 para impresora Kyosera KM-2810	Unid.	1	200.00	200.00	200.00											
2.3.1.5.1.2	Papel bond de 75g. A4.	Millar	3	25.00	75.00	75.00											
2.3.1.5.1.2	Archivador de cartón plastificado, lomo ancho, c/ palanca	Unid.	2	3.00	6.00	6.00											
2.3.1.5.1.2	Forro plástico T/Oficio 5m aprox.	Unid.	2	7.20	14.40	14.40											
					295.40	295.40	0.00	0.00	0.00	0.00	0.00	0.00	0.00	0.00	0.00	0.00	0.00
Actividad:	**Formulación del Clasificador de Cargos del Gobierno Regional de Huancavelica**																
2.3.1.5.1.2	Papel bond de 75g. A4.	Millar	3	25.00	75.00	75.00											
2.3.1.5.1.2	Corrector tipo lapicero	Unid.	1	2.00	2.00	2.00											
2.3.1.5.1.2	Cortapapeles grande	Unid.	1	1.50	1.50	1.50											
2.3.1.5.1.2	Archivador de cartón plastificado, lomo ancho, c/ palanca	Unid.	2	3.00	6.00	6.00											
2.3.1.5.1.2	Notas Adhesivas(POSSITS) de 5 block x 400 hojas + dispensador	Unid.	1	15.00	15.00	15.00											
2.3.1.5.1.2	Goma en barra x 40gm.	Unid.	1	3.50	3.50	3.50											
2.3.1.5.1.2	Plumón resaltador de varios colores	Unid.	1	2.30	2.30	2.30											
2.3.1.5.1.2	Clip metálico niquelado de 33 mm. (x 100 unid)	Caja	2	0.50	1.00	1.00											
2.3.1.5.1.2	Lapicero de tinta seca de diferentes colores	Unid.	12	0.50	6.00	6.00											
2.3.1.5.1.2	Porta mina punta metálica 0.5mm	Unid.	1	4.00	4.00	4.00											
2.3.1.5.1.2	Mina 0.5 mm 2B / 24 Minas c/stuch	Unid.	4	1.00	4.00	4.00											
2.3.2.1.2.1	Pasajes y gastos de Transportes (Lima)	Pasajes	2	50.00	100.00					100.00							
2.3.2.1.2.2	Viáticos (Lima)	Día	2	180.00	360.00					360.00							
2.3.2.7.11.99	Servicios de Elaboracion de Documento de Gestion (Lic Adm)	Pago Mensual	3	2,000.00	6,000.00		2,000.00	2,000.00	2,000.00								
					6,580.30	120.30	2,000.00	2,000.00	2,000.00	460.00	0.00	0.00	0.00	0.00	0.00	0.00	0.00
Actividad:	**Emisión de Informes Técnicos, absolver consultas solicitados por las diferentes unidades orgánicas del Gobierno Regional de Huancavelica.**																
2.3.1.5.1.2	Papel bond de 80g. T/Oficio.	Millar	3	35.00	105.00	105.00											
2.3.1.5.1.2	Lapicero de tinta seca de diferentes colores	Unid.	12	0.50	6.00	6.00											
2.3.1.5.1.2	Regla de 50 cm. acrilico	Unid.	2	4.00	8.00	8.00											
2.3.1.5.1.2	Tijera de metal de 7" con mango de plastico	Unid.	2	4.00	8.00	8.00											
					127.00	127.00	0.00	0.00	0.00	0.00	0.00	0.00	0.00	0.00	0.00	0.00	0.00
Actividad:	**Formulación y evaluación del Plan Operativo Institucional del Area de Racionalización**																
2.3.1.5.1.2	Papel bond de 75g. A4.	Millar	2	25.00	50.00	50.00											
2.3.1.5.1.2	Archivador de cartón plastificado, lomo ancho, c/ palanca	Unid.	2	3.00	6.00	6.00											
2.3.1.5.1.2	Lapicero de tinta liquida de diferentes colores	Unid.	2	2.50	5.00	5.00											
2.3.1.5.1.2	Notas Adhesivas(POSSITS) de 5 block x 400 hojas + dispensador	Unid.	1	15.00	15.00	15.00											
					76.00	76.00	0.00	0.00	0.00	0.00	0.00	0.00	0.00	0.00	0.00	0.00	0.00
Actividad:	**Implementación del Sistema de Gestión Documentaria SISGEDO version 2,0 en el Gobierno Regional de Huancavelica**																
2.3.1.5.1.2	Tóner TK-137 para impresora Kyosera KM-2810	Unid.	1	200.00	200.00	200.00											
2.3.1.5.1.2	Memoria USB de 16 Gb.	Unid.	1	75.00	75.00	75.00											
2.3.1.5.1.2	Papel bond de 75g. A4.	Millar	2	25.00	50.00	50.00											

GOBIERNO REGIONAL Vº Bº ECON. MAXIMO MARINO REQUENA APACCLLA GERENTE REGIONAL DE DESARROLLO ECONÓMICO HUANCAVELICA

GOBIERNO REGIONAL DE HVCA. Vº Bº Ing. Guillermo Quispe Torres GERENCIA REGIONAL DE INFRAESTRUCTURA

GOBIERNO REGIONAL SUB GERENCIA DE PLANEAMIENTO ESTRATÉGICO Y ACONDICIONAMIENTO TERRITORIAL

GOBIERNO REGIONAL HUANCAVELICA Vº Bº Ing. Ruben Suárez

2.3.1.5.1.2	Cortapapeles grande	Unid	1	1.50	1.50	1.50											
2.3.1.5.1.2	Clip metalico niquelado de 33 mm. (x 100 unid)	Caja	2	0.50	1.00	1.00											
2.3.1.5.1.2	Grapa 26/6 (x 5000 unid)	Caja	1	3.50	3.50	3.50											
2.3.1.5.1.2	Lapicero de tinta liquida de diferentes colores	Unid.	12	2.50	30.00	30.00											
2.3.1.5.1.2	Porta mina punta metálica 0.5mm	Unid.	1	4.00	4.00	4.00											
2.3.1.5.1.2	Mina 0.5 mm 2B / 24 Minas c/stuch	Unid.	6	1.00	6.00	6.00											
2.3.1.5.1.2	Plumón de tinta indeleble punta delgada 421-F	Unid.	3	2.20	6.60	6.60											
2.3.1.5.1.2	Chinche con cabeza de colores x 50	Unid.	2	1.30	2.60	2.60											
2.3.1.5.1.2	Fastener de metal x 50	Unid.	2	6.00	12.00	12.00											
2.3.1.5.1.2	Forro plástico T/Oficio 5m aprox.	Unid.	2	7.20	14.40	14.40											
2.3.1.5.3.1	Limpia vidrios 1 litro	Unid.	2	8.00	16.00	16.00											
2.3.1.5.3.1	Liquido limpiador de pantallas LCD, laptop y Plasma	Unid.	1	11.00	11.00	11.00											
2.3.1.5.3.1	paño limpiador	Unid.	2	1.00	2.00	2.00											
2.3.2.1.2.1	Pasajes y gastos de Transportes para personal de Lambayeque	Pasajes	10	250.00	2,500.00		2,500.00										
2.3.2.1.2.2	Viáticos para personal de Lambayeque	Día	15	180.00	2,700.00		2,700.00										
					5,635.60	**435.60**	**5,200.00**	**0.00**	**0.00**	**0.00**	**0.00**	**0.00**	**0.00**	**0.00**	**0.00**	**0.00**	**0.00**
Actividad:	**Administración y actualización del Portal del Gobierno Regional de Huancavelica**																
2.3.1.5.1.2	Memoria USB de 16 Gb.	Unid.	1	75.00	75.00	75.00											
2.3.1.5.1.2	Archivador de cartón plastificado, lomo ancho, c/ palanca	Unid.	2	3.00	6.00	6.00											
2.3.1.5.1.2	Clip metálico niquelado de 33 mm. (x 100 unid)	Caja	2	0.50	1.00	1.00											
2.3.1.5.1.2	Tinta para tampón color azul y negro 28ml	Unid.	1	2.50	2.50	2.50											
2.3.1.5.1.2	Grapa 26/6 (x 5000 unid)	Caja	1	3.50	3.50	3.50											
2.3.1.5.1.2	Mina 0.5 mm 2B / 24 Minas c/stuch	Unid.	6	1.00	6.00	6.00											
2.3.1.5.1.2	Plumón de tinta indeleble punta delgada 421-F	Unid.	3	2.20	6.60	6.60											
2.3.1.5.1.2	Sacagrapa de metal	Unid.	1	1.50	1.50	1.50											
2.3.1.5.1.2	Chinche con cabeza de colores x 50	Unid.	2	1.30	2.60	2.60											
2.3.1.5.1.2	Cuaderno Espiral T/A5 x 100 hojas	Unid.	2	5.00	10.00	10.00											
2.3.1.5.1.2	Papel bond de 75g. A4.	Millar	2	25.00	50.00	50.00											
2.3.1.5.3.1	Liquido limpiador de pantallas LCD, laptop y Plasma	Unid.	4	11.00	44.00	44.00											
2.3.1.5.3.1	Paño limpiador	Unid.	5	1.00	5.00	5.00											
2.3.1.5.3.1	Limpia vidrios 1 litro	Unid.	2	8.00	16.00	16.00											
2.3.2.2.2.3	Pago de dominio de la pagina web del Gobierno Regional	Global	1	250.00	250.00	250.00											
2.3.2.8.1.1	Profesional de Sistemas (Apoyo portal web)	Contrato x mes	12	1,900.00	22,800.00	1,900.00	1,900.00	1,900.00	1,900.00	1,900.00	1,900.00	1,900.00	1,900.00	1,900.00	1,900.00	1,900.00	
2.3.2.8.1.1	Aquinaldo FPatrias - Navidad	Unid.	2	300.00	600.00						300.00					300.00	
2.3.2.8.1.2	Contribución a EsSalud.	Contrib. x mes	12	99.90	1,198.80	99.90	99.90	99.90	99.90	99.90	99.90	99.90	99.90	99.90	99.90	99.90	
					25,078.50	**2,479.60**	**1,999.90**	**1,999.90**	**1,999.90**	**1,999.90**	**1,999.90**	**2,299.90**	**1,999.90**	**1,999.90**	**1,999.90**	**1,999.90**	**2,299.90**
Actividad:	**Reestructuración y Rediseño del Portal del Gobierno Regional de Huancavelica**																
2.3.1.5.1.2	Memoria USB de 16 Gb.	Unid.	1	75.00	75.00	75.00											
2.3.1.5.1.2	Tóner TK-137 para impresora Kyosera KM-2810	Unid.	1	200.00	200.00	200.00											
2.3.1.5.1.2	Papel bond de 75g. A4.	Millar	2	25.00	50.00	50.00											
2.3.1.5.1.2	Corrector tipo lapicero	Unid.	1	2.00	2.00	2.00											
2.3.1.5.1.2	Cortapapeles grande	Unid.	1	1.50	1.50	1.50											
2.3.1.5.1.2	Archivador de cartón plastificado, lomo ancho, c/ palanca	Unid.	2	3.00	6.00	6.00											
2.3.1.5.1.2	Grapa 26/6 (x 5000 unid)	Caja	1	3.50	3.50	3.50											
2.3.1.5.1.2	Plumón de tinta indeleble punta delgada 421-F	Unid.	3	2.20	6.60	6.60											
2.3.1.5.1.2	Lapicero de tinta liquida de diferentes colores	Unid.	12	2.50	30.00	30.00											
2.3.1.5.1.2	Sacagrapa de metal	Unid.	1	1.50	1.50	1.50											
2.3.1.5.1.2	Mina 0.5 mm 2B / 24 Minas c/stuch	Unid.	6	1.00	6.00	6.00											
2.3.1.5.1.2	Lapicero de tinta seca de diferentes colores punta fina	Unid.	6	0.50	3.00	3.00											
2.3.1.5.1.2	Cinta de Enmascar 2x55 Pegafan	Unid.	7	6.00	42.00	42.00											
2.3.1.5.1.2	Cinta de Embalaje Transparente 2x55 Pegafan	Unid.	3	2.50	7.50	7.50											
2.3.1.5.1.2	Porta mina punta metálica 0.5mm	Unid.	1	4.00	4.00	4.00											
2.3.2.7.4.1	Desarrollo de un Sistema de Normatividad Regional	Global	1	6,000.00	6,000.00	3,000.00	3,000.00										
					6,438.60	**3,438.60**	**3,000.00**	**0.00**	**0.00**	**0.00**	**0.00**	**0.00**	**0.00**	**0.00**	**0.00**	**0.00**	**0.00**
Actividad:	**Capacitación al personal del Gobierno Regional en el uso adecuado del Sistema de Gestión Documentaria 2.0**																
2.3.1.5.1.2	Memoria USB de 16 Gb.	Unid.	1	75.00	75.00	75.00											
2.3.1.5.1.2	Tóner TK-137 para impresora Kyosera KM-2810	Unid.	1	200.00	200.00	200.00											
2.3.1.5.1.2	Papel bond de 75g. A4.	Millar	2	25.00	50.00	50.00											
2.3.1.5.1.2	Corrector tipo lapicero	Unid.	1	2.00	2.00	2.00											
2.3.1.5.1.2	Cortapapeles grande	Unid.	1	1.50	1.50	1.50											
2.3.1.5.1.2	Archivador de cartón plastificado, lomo ancho, c/ palanca	Unid.	2	3.00	6.00	6.00											
2.3.1.5.1.2	Grapa 26/6 (x 5000 unid)	Caja	1	3.50	3.50	3.50											
2.3.1.5.1.2	Lapicero de tinta liquida de diferentes colores	Unid.	12	2.50	30.00	30.00											
2.3.1.5.1.2	Sacagrapa de metal	Unid.	1	1.50	1.50	1.50											
2.3.1.5.1.2	Mina 0.5 mm 2B / 24 Minas c/stuch	Unid.	6	1.00	6.00	6.00											
2.3.1.5.1.2	Lapicero de tinta seca de diferentes colores punta fina	Unid.	6	0.50	3.00	3.00											
2.3.1.5.1.2	Cinta de Enmascar 2x55 Pegafan	Unid.	7	6.00	42.00	42.00											
2.3.1.5.1.2	Cinta de Embalaje Transparente 2x55 Pegafan	Unid.	3	2.50	7.50	7.50											
2.3.1.5.1.2	Porta mina punta metálica 0.5mm	Unid.	1	4.00	4.00	4.00											
2.3.2.5.1.1	Alquiler de local para capacitacion	global	1	600.00	600.00				600.00								
2.3.2.7.10.1	Refrigerios	global	1	750.00	750.00				750.00								
					1,782.00	**432.00**	**0.00**	**0.00**	**0.00**	**1,350.00**	**0.00**	**0.00**	**0.00**	**0.00**	**0.00**	**0.00**	**0.00**
Actividad:	**Administración de la red informática, instalación, configuración y administración de los servidores de acuerdo a los roles a desempeñar, implementación de normas y políticas de seguridad.**																
2.3.1.5.1.2	Lapicero de tinta seca de diferentes colores	Unid.	24	0.50	12.00	12.00											
2.3.1.5.1.2	DVD-R 4.7Gb, 16X (cono de 100 unid) + estuche blando	Cono	1	120.00	120.00	120.00											
2.3.1.5.1.2	Tóner hp Láser jet 4100	Unid.	2	370.00	740.00	740.00											
2.3.1.5.1.2	Memoria USB de 16 Gb.	Unid.	1	75.00	75.00	75.00											
2.3.1.5.1.2	Papel bond de 75g. A4.	Millar	2	25.00	50.00	50.00											
2.3.1.5.1.2	Cortapapeles grande	Unid.	1	1.50	1.50	1.50											
2.3.1.5.1.2	Archivador de cartón plastificado, lomo ancho, c/ palanca	Unid.	2	3.00	6.00	6.00											
2.3.1.5.1.2	Notas Adhesivas(POSSITS) de 5 block x 400 hojas + dispensador	Unid.	1	15.00	15.00	15.00											

GOBIERNO REGIONAL V° B° ECON. MAXIMO MARINO RECUENCO APAOLLA GERENTE REGIONAL DE DESARROLLO ECONÓMICO

GOBIERNO REGIONAL DE HVCA. V° B° Ing. Guillermo Quispe Torres

GOBIERNO REGIONAL SUB GERENCIA DE PLANEAM. PRES. Y ACONDICIONAMIENTO TERRITORIAL

GOBIERNO REGIONAL HUANCAVELICA V°B° Ing. Rodon Suárez

2.3.1.5.1.2	Goma en barra x 40gm.	Unid.	2	3.50	7.00	7.00											
2.3.1.5.1.2	Plumón resaltador de varios colores	Unid.	3	2.30	6.90	6.90											
2.3.1.5.1.2	Clip metálico niquelado de 33 mm. (x 100 unid)	Caja	2	0.50	1.00	1.00											
2.3.1.5.1.2	Papel Lustre Color verde 50 x 65 cm	Unid.	3	0.30	0.90	0.90											
2.3.1.5.1.2	Forro plástico T/Oficio 5m aprox.	Unid.	2	7.20	14.40	14.40											
2.3.1.5.1.2	Plumón de tinta indeleble punta delgada 421-F	Unid.	3	2.20	6.60	6.60											
2.3.1.5.1.2	Folder Manila Tamaño A4 x 25	Unid.	1	7.00	7.00	7.00											
2.3.1.5.1.2	Grapa 26/6 (x 5000 unid)	Caja	1	3.50	3.50	3.50											
2.3.1.5.1.2	Lapicero de tinta liquida de diferentes colores	Unid.	12	2.50	30.00	30.00											
2.3.1.5.1.2	Porta mina punta metálica 0.5mm	Unid.	1	4.00	4.00	4.00											
2.3.1.5.1.2	Mina 0.5 mm 2B / 24 Minas c/stuch	Unid.	8	1.00	8.00	8.00											
2.3.1.5.1.2	Fastener de metal x 50	Unid.	1	6.00	6.00	6.00											
2.3.2.1.2.1	Pasajes y gastos de Transportes (Lima)	Pasajes	2	50.00	100.00							100.00					
2.3.2.1.2.2	Viáticos (Lima)	Día	2	180.00	360.00							360.00					
2.6.3.2.3.3	Control remoto, puntero laser	Unid.	1	250.00	250.00	250.00											
2.6.3.2.3.3	Access Point Cisco AIRONET 1300	Unid.	1	7,350.00	7,350.00	7,350.00											
2.6.3.2.3.3	Access Point RADWIN 2000 Bseries 5Ghz	Unid.	0	8,000.00	0.00												
2.6.3.2.9.3	Extintor de Halotron de 11 libras	Unid.	0	3,000.00	0.00												
					9,174.80	**8,714.80**	**0.00**	**0.00**	**0.00**	**0.00**	**0.00**	**0.00**	**460.00**	**0.00**	**0.00**	**0.00**	**0.00**
Actividad:	**Administración, soporte y mantenimiento de los diversos sistemas informáticos, programas, aplicaciones (Dominio, Internet, correo electrónico, SISGEDO, VPN, etc.), implementados en el Gobierno Regional de Huancavelica**																
2.3.1.5.1.1	Disco duro externo de 1 TB, USB	Unid.	1	300.00	300.00	300.00											
2.3.1.5.1.2	Lapicero de tinta seca de diferentes colores punta fina	Unid.	6	0.50	3.00	3.00											
2.3.1.5.1.2	DVD-R 4.7Gb, 16X (cono de 100 unid) + estuche blando	Cono	1	120.00	120.00	120.00											
2.3.1.5.1.2	Tóner hp Láser jet 4100	Unid.	1	370.00	370.00	370.00											
2.3.1.5.1.2	Papel bond de 75g. A4.	Millar	2	25.00	50.00	50.00											
2.3.1.5.1.2	Memoria USB de 16 Gb.	Unid.	1	75.00	75.00	75.00											
2.3.1.5.1.2	Archivador de cartón plastificado, lomo ancho, c/ palanca	Unid.	2	3.00	6.00	6.00											
2.3.1.5.1.2	Clip metálico niquelado de 33 mm. (x 100 unid)	Caja	2	0.50	1.00	1.00											
2.3.1.5.1.2	Lapicero de tinta liquida de diferentes colores	Unid.	12	2.50	30.00	30.00											
2.3.1.5.1.2	Grapa 26/6 (x 5000 unid)	Caja	1	3.50	3.50	3.50											
2.3.1.5.1.2	Mina 0.5 mm 2B / 24 Minas c/stuch	Unid.	6	1.00	6.00	6.00											
2.3.1.5.1.2	Porta mina punta metálica 0.5mm	Unid.	1	4.00	4.00	4.00											
2.3.1.5.1.2	Fastener de metal x 50	Unid.	1	6.00	6.00	6.00											
2.3.2.1.2.1	Pasajes y gastos de Transportes (Lima)	Pasajes	4	50.00	200.00									100.00		100.00
2.3.2.1.2.2	Viáticos (Lima)	Día	4	180.00	720.00							360.00	360.00			
2.3.2.5.1.99	Servicio anual de mantenimiento preventivo, correctivo y monitoreo del siste	Unid.	1	7,500.00	7,500.00							7,500.00				
2.3.2.7.11.99	Renovacion Suscripcion anual al Sistema Peruano de Informacion Juridica,	Global	0	3,264.00	0.00											
2.6.6.1.3.2	Certificado Digital para Servidor de Correo electronico	Unid.	1	6,500.00	6,500.00			6,500.00								
					15,894.50	**974.50**	**0.00**	**6,500.00**	**0.00**	**0.00**	**0.00**	**0.00**	**7,860.00**	**360.00**	**100.00**	**0.00**	**100.00**
Actividad:	**Soporte Técnico de equipos informáticos, redes y comunicaciones ubicado en las diversas dependencias de Gobierno Regional de Huancavelica.**																
2.3.1.11.1.5	Grasa de soldar	Unid.	4	10.00	40.00	40.00											
2.3.1.11.1.5	Estaño para soldadura	Unid.	4	10.00	40.00	40.00											
2.3.1.11.1.5	Soldadura en frio para Acero y Plastico x 35g	Unid.	3	7.00	21.00	21.00											
2.3.1.2.1.1	Guarda polvo de Dril Unisex	Unid.	6	100.00	600.00	600.00											
2.3.1.5.1.1	Conector RJ45 CAT 6	Unid.	100	1.00	100.00	100.00											
2.3.1.5.1.1	Disco duro externo de 1 TB, USB	Unid.	2	300.00	600.00	600.00											
2.3.1.5.1.1	Conector RJ45 CAT 6	Unid.	100	1.00	100.00	100.00											
2.3.1.5.1.1	ACEITE SILICONADO PARA IMPRESORA	Unid.	4	25.00	100.00	100.00											
2.3.1.5.1.2	Cinta de Embalaje Transparente 2x55 Pegafan	Unid.	3	2.50	7.50	7.50											
2.3.1.5.1.2	Tóner TK-137 para impresora Kyosera KM-2810	Unid.	1	200.00	200.00	200.00											
2.3.1.5.1.2	Engrapador de Metal tipo elicate para grapa 26/6	Unid.	1	30.00	30.00	30.00											
2.3.1.5.1.2	Papel bond de 75g. A4.	Millar	5	25.00	125.00	125.00											
2.3.1.5.1.2	Corrector tipo lapicero	Unid.	1	2.00	2.00	2.00											
2.3.1.5.1.2	Cortapapeles grande	Unid.	1	1.50	1.50	1.50											
2.3.1.5.1.2	Archivador de cartón plastificado, lomo ancho, c/ palanca	Unid.	2	3.00	6.00	6.00											
2.3.1.5.1.2	Goma en barra x 40gm.	Unid.	1	3.50	3.50	3.50											
2.3.1.5.1.2	Plumón resaltador de varios colores	Unid.	3	2.30	6.90	6.90											
2.3.1.5.1.2	Clip metálico niquelado de 33 mm. (x 100 unid)	Caja	2	0.50	1.00	1.00											
2.3.1.5.1.2	Folder Manila Tamaño A4 x 25	Unid.	1	7.00	7.00	7.00											
2.3.1.5.1.2	Fastener de metal x 50	Unid.	1	6.00	6.00	6.00											
2.3.1.5.1.2	Grapa 26/6 (x 5000 unid)	Caja	1	3.50	3.50					3.50							
2.3.1.5.1.2	Lapicero de tinta liquida de diferentes colores	Unid.	24	2.50	60.00	60.00											
2.3.1.5.1.2	Lapicero de tinta seca de diferentes colores	Unid.	24	0.50	12.00	12.00											
2.3.1.5.1.2	Plumón de tinta indeleble punta delgada 421-F	Unid.	24	2.20	52.80	52.80											
2.3.1.5.1.2	Porta mina punta metálica 0.5mm	Unid.	1	4.00	4.00	4.00											
2.3.1.5.1.2	Mina 0.5 mm 2B / 24 Minas c/stuch	Unid.	12	1.00	12.00	12.00											
2.3.1.5.1.2	Memoria USB de 16 Gb.	Unid.	1	75.00	75.00	75.00											
2.3.1.5.1.2	DVD-R 4.7Gb, 16X (cono de 100 unid) + estuche blando	Cono	1	120.00	120.00	120.00											
2.3.1.5.1.2	Notas Adhesivas(POSSITS) de 5 block x 400 hojas + dispensador	Unid.	1	15.00	15.00	15.00											
2.3.1.5.1.2	Cinta de Enmascar 2x55 Pegafan	Unid.	6	6.00	36.00	36.00											
2.3.1.5.1.2	Tijera de metal de 7" con mango de plastico	Unid.	2	4.00	8.00	8.00											
2.3.1.5.1.2	Cinta de Embalaje Transparente 2x55 Pegafan	Unid.	10	2.50	25.00	25.00											
2.3.1.5.3.1	Limpiador de contactos tipo spray x 300ml	Unid.	4	15.00	60.00	60.00											
2.3.1.5.3.1	Alcohol Isopropilico	Litro	3	25.00	75.00	75.00											
2.3.1.5.3.1	Bencina	Litro	3	15.00	45.00	15.00				30.00							
2.3.1.5.3.1	Trapo industrial Cosido	Kilo	4	6.00	24.00	24.00											
2.3.1.5.3.1	Detergente de 900gm	Unid.	2	8.00	16.00	16.00											
2.3.1.5.4.1	Alicate Climper para Conector RJ 45	Unid.	1	60.00	60.00	60.00											
2.3.1.5.4.1	Cinta Aislante de 3/4" X 30 m	Unid.	12	5.00	60.00	30.00				30.00							
2.3.1.5.4.1	Alicate Climper para Conector RJ 45	Unid.	2	60.00	120.00	120.00											
2.3.1.6.1.2	Punchador de cable UTP	Unid.	2	35.00	70.00	70.00											

GOBIERNO REGIONAL HUANCAVELICA
V°B°
Ing. Guillermo Quispe Torres
GOBIERNO REGIONAL HUANCAVELICA
V°B°
Ing. Raden Suárez González

2.3.1.6.1.2	Lan Tester - Probador de Puntos de Red	Unid.	1	80.00	80.00	80.00											
2.3.1.99.1.1	Juego de Alicates	Unid.	2	80.00	160.00	160.00											
2.3.1.99.1.1	Juego de Desarmadores Imantados	Unid.	6	35.00	210.00	210.00											
2.3.1.99.1.1	Juego de Desarmadores Imantados Perilleros	Unid.	2	20.00	40.00	40.00											
2.3.1.99.1.1	Flexometro 8M	Unid.	1	25.00	25.00	25.00											
2.3.2.1.2.1	Pasajes y gastos de Transportes (Provincia)	Pasajes	2	40.00	80.00	80.00											
2.3.2.1.2.2	Viáticos (Lima)	Día	2	180.00	360.00								360.00				
2.3.2.7.4.3	Soporte tecnico informatico.	Unid.	12	1,500.00	18,000.00	1,500.00	1,500.00	1,500.00	1,500.00	1,500.00	1,500.00	1,500.00	1,500.00	1,500.00	1,500.00	1,500.00	1,500.00
2.3.2.8.1.1	Profesional de Sistemas (Soporte tecnico)	Contrato x mes	12	1,900.00	22,800.00	1,900.00	1,900.00	1,900.00	1,900.00	1,900.00	1,900.00	1,900.00	1,900.00	1,900.00	1,900.00	1,900.00	1,900.00
2.3.2.8.1.1	Aquinaldo FPatrias - Navidad	Unid.	2	300.00	600.00							300.00					300.00
2.3.2.8.1.2	Contribución a EsSalud	Contrib. x mes	12	99.90	1,198.80	99.90	99.90	99.90	99.90	99.90	99.90	99.90	99.90	99.90	99.90	99.90	99.90
2.6.3.2.1.1	IMPRESORA MULTIFUNCIONAL kyocera - KM2800	Unid.	0	3,000.00	0.00												
2.6.3.2.3.1	Computadora de escritorio core I7	Unid.	0	4,575.00	0.00												
2.6.3.2.9.2	Termo Hervidor Electrico de 3.5 Lts.	Unid.	1	150.00	150.00	150.00											
2.3.2.4.1.1	Acondicionamiento de Ambinete de Soporte tecnico Informatica	Global	1	2,000.00	2,000.00	2,000.00											
					48,654.50	9,132.10	3,499.90	3,499.90	3,499.90	3,499.90	3,563.40	3,799.90	3,859.90	3,499.90	3,499.90	3,499.90	3,799.90
Actividad:	**Inventario Informatico de Hardware y software en todas las dependencias del Gobierno Regional de Huancavelica**																
2.3.1.5.1.2	Tóner TK-137 para impresora Kyosera KM-2810	Unid.	1	200.00	200.00	200.00											
2.3.1.5.1.2	Papel bond de 75g. A4.	Millar	2	25.00	50.00	50.00											
2.3.1.5.1.2	Notas Adhesivas(POSSITS) de 5 block x 400 hojas + dispensador	Unid.	1	15.00	15.00	15.00											
2.3.1.5.1.2	Plumón resaltador de varios colores	Unid.	3	2.30	6.90	6.90											
2.3.1.5.1.2	Clip metálico niquelado de 33 mm. (x 100 unid)	Caja	2	0.50	1.00	1.00											
2.3.1.5.1.2	Papel Lustre Color verde 50 x 65 cm	Unid.	3	0.30	0.90	0.90											
2.3.1.5.1.2	Forro plástico T/Oficio 5m aprox.	Unid.	2	7.20	14.40	14.40											
2.3.1.5.1.2	Folder Manila Tamaño A4 x 25	Unid.	1	7.00	7.00	7.00											
2.3.1.5.1.2	Sobre Manila Tamaño A4 x 25	Pqte x 25	1	7.00	7.00	7.00											
2.3.1.5.1.2	Grapa 26/6 (x 5000 unid)	Caja	1	3.50	3.50	3.50											
2.3.1.5.1.2	Lapicero de tinta liquida de diferentes colores	Unid.	12	2.50	30.00	30.00											
2.3.1.5.1.2	Mina 0.5 mm 2B / 24 Minas c/stuch	Unid.	8	1.00	8.00	8.00											
2.3.1.5.1.2	Chinche con cabeza de colores x 50	Unid.	2	1.30	2.60	2.60											
2.3.1.5.1.2	Tablero de plastico tamaño oficio	Unid.	2	6.00	12.00	12.00											
2.3.1.5.1.2	Fastener de metal x 50	Unid.	1	6.00	6.00	6.00											
2.3.1.5.1.2	Memoria USB de 16 Gb.	Unid.	1	75.00	75.00	75.00											
2.3.1.5.3.1	Liquido limpiador de pantallas LCD, laptop y Plasma	Unid.	4	11.00	44.00	44.00											
2.3.1.5.3.1	paño limpiador	Unid.	5	1.00	5.00	5.00											
2.3.2.1.2.1	Pasajes y gastos de Transportes (Provincia)	Pasajes	4	40.00	160.00	160.00											
2.3.2.1.2.2	Viáticos (Provincias)	Día	2	126.00	252.00								252.00				
					900.30	648.30	0.00	0.00	0.00	0.00	0.00	0.00	252.00	0.00	0.00	0.00	0.00
Actividad:	**Respaldo de informacion critica mediante realizacion periodica de copias de seguridad.**																
2.3.1.5.1.1	Disco Duro (StorCenter, 12TB, Hot swap SATA-II Server Class SATA hard	Unid.	1	8,000.00	8,000.00	8,000.00											
2.3.1.5.1.2	Cortapapeles grande	Unid.	1	1.50	1.50	1.50											
2.3.1.5.1.2	Archivador de cartón plastificado, lomo ancho, c/ palanca	Unid.	2	3.00	6.00	6.00											
2.3.1.5.1.2	Papel bond de 75g. A4.	Millar	2	25.00	50.00	50.00											
2.3.1.5.1.2	Clip metálico niquelado de 33 mm. (x 100 unid)	Caja	2	0.50	1.00	1.00											
2.3.1.5.1.2	Grapa 26/6 (x 5000 unid)	Caja	1	3.50	3.50	3.50											
2.3.1.5.1.2	Chinche con cabeza de colores x 50	Unid.	2	1.30	2.60	2.60											
2.3.1.5.1.2	Plumón de tinta indeleble punta delgada 421-F	Unid.	24	2.20	52.80	52.80											
2.3.1.5.1.2	Lapicero de tinta liquida de diferentes colores	Unid.	12	2.50	30.00	30.00											
2.3.1.5.1.2	Porta mina punta metálica 0.5mm	Unid.	1	4.00	4.00	4.00											
2.3.1.5.1.2	Estuche acrílico para CD/DVD	Unid.	500	0.70	350.00	350.00											
2.3.1.5.1.2	Disco BLUE RAY 25Gb, 4X con estuche acrílico	Unid.	200	7.50	1,500.00	1,500.00											
2.3.1.5.1.2	DVD-R 4.7Gb, 16X, con estuche acrílico sellado	Unid	500	2.70	1,350.00	1,350.00											
2.3.1.5.3.1	Liquido limpiador de pantallas LCD, laptop y Plasma	Unid.	4	11.00	44.00	44.00											
2.3.1.5.3.1	paño limpiador	Unid.	5	1.00	5.00	5.00											
					11,400.40	11,400.40	0.00	0.00	0.00	0.00	0.00	0.00	0.00	0.00	0.00	0.00	0.00
Actividad:	**Elaboracion de control de equipos informaticos revisados para su conformidad (Varios).**																
2.3.1.5.1.2	Cuaderno de cargos de 200 hojas	Unid.	2	3.50	7.00	7.00											
2.3.1.5.1.2	Fastener de metal x 50	Unid.	1	6.00	6.00	6.00											
2.3.1.5.1.2	Papel bond de 75g. A4.	Millar	10	25.00	250.00	250.00											
2.3.1.5.1.2	DVD-R 4.7Gb, 16X (cono de 100 unid) + estuche blando	Cono	1	120.00	120.00	120.00											
2.3.1.5.1.2	Grapa 26/6 (x 5000 unid)	Caja	1	3.50	3.50	3.50											
2.3.1.5.1.2	Lapicero de tinta liquida de diferentes colores	Unid.	12	2.50	30.00	30.00											
2.3.1.5.1.2	Plumón de tinta indeleble punta delgada 421-F	Unid.	6	2.20	13.20	13.20											
2.3.1.5.1.2	Sacagrapa de metal	Unid.	1	1.50	1.50	1.50											
2.3.1.5.1.2	Mina 0.5 mm 2B / 24 Minas c/stuch	Unid.	6	1.00	6.00	6.00											
2.3.1.5.1.2	Goma en barra x 40gm.	Unid.	1	3.50	3.50	3.50											
2.3.1.5.1.2	Archivador de cartón plastificado, lomo ancho, c/ palanca	Unid.	2	3.00	6.00	6.00											
2.3.1.5.1.2	Notas Adhesivas(POSSITS) de 5 block x 400 hojas + dispensador	Unid.	1	15.00	15.00	15.00											
2.3.1.5.1.2	Corrector tipo lapicero	Unid.	1	2.00	2.00	2.00											
2.3.1.5.1.2	Cortapapeles grande	Unid.	1	1.50	1.50	1.50											
2.3.1.5.1.2	Memoria USB de 16 Gb.	Unid.	1	75.00	75.00	75.00											
2.3.1.5.1.2	Cinta de Embalaje Transparente 2x55 Pegafan	Unid.	20	2.50	50.00	50.00											
2.3.1.5.1.2	Plumón resaltador de varios colores	Unid	3	2.30	6.90	6.90											
2.3.1.5.1.2	Clip metálico niquelado de 33 mm. (x 100 unid)	Caja	2	0.50	1.00	1.00											
2.3.1.5.1.2	Forro plástico T/Oficio 5m aprox.	Unid.	2	7.20	14.40	14.40											
2.3.2.8.1.1	Profesional de Sistemas (Control de equipos)	Contrato x mes	12	1,800.00	21,600.00	1,800.00	1,800.00	1,800.00	1,800.00	1,800.00	1,800.00	1,800.00	1,800.00	1,800.00	1,800.00	1,800.00	1,800.00
2.3.2.8.1.1	Aquinaldo FPatrias - Navidad	Unid.	2	300.00	600.00							300.00					300.00
2.3.2.8.1.2	Contribución a EsSalud.	Contrib. x mes	12	99.90	1,198.80	99.90	99.90	99.90	99.90	99.90	99.90	99.90	99.90	99.90	99.90	99.90	99.90
					24,011.30	2,512.40	1,899.90	1,899.90	1,899.90	1,899.90	1,899.90	2,199.90	1,899.90	1,899.90	1,899.90	1,899.90	2,199.90
Actividad:	**Elaborar Planes, procesos, manuales y directivas en materia informática**																
2.3.1.5.1.2	Mina 0.5 mm 2B / 24 Minas c/stuch	Unid.	6	1.00	6.00	6.00											

V°B° Ing. Guillermo Quispe Torres

V°B° Ing. Radan Suárez Gonzalos

2.3.1.5.1.2	Archivador de cartón plastificado, lomo ancho, c/ palanca	Unid.	2	3.00	6.00	6.00											
2.3.1.5.1.2	Goma en barra x 40gm.	Unid.	1	3.50	3.50	3.50											
2.3.1.5.1.2	Plumón resaltador de varios colores	Unid.	3	2.30	6.90	6.90											
2.3.1.5.1.2	Forro plástico T/Oficio 5m aprox.	Unid.	2	7.20	14.40	14.40											
					36.80	36.80	0.00	0.00	0.00	0.00	0.00	0.00	0.00	0.00	0.00	0.00	0.00
Actividad:	**Capacitar a las áreas usuarias en el manejo del Sistema Unico de Planillas; Digitar diferentes perfiles de los servidores para el pago. Creación, modificación y búsqueda de los establecimientos.**																
2.3.1.5.1.2	Mina 0.5 mm 2B / 24 Minas c/stuch	Unid.	6	1.00	6.00	6.00											
2.3.1.5.1.2	Tóner TK-137 para impresora Kyosera KM-2810	Unid.	1	200.00	200.00	200.00											
2.3.1.5.1.2	Papel bond de 75g. A4.	Millar	0.5	25.00	12.50	12.50											
2.3.1.5.1.2	Fastener de metal x 50	Unid.	1	6.00	6.00	6.00											
2.3.1.5.1.2	Lapicero de tinta seca de diferentes colores	Unid.	24	0.50	12.00	12.00											
					236.50	236.50	0.00	0.00	0.00	0.00	0.00	0.00	0.00	0.00	0.00	0.00	0.00
Actividad:	**Administracion del Módulo del Asignación de Codigos Modulares, verificacion de registros con la RENIEC, ingreso y modificación en el Padrón nacional**																
2.3.1.5.1.2	Plumón resaltador de varios colores	Unid.	3	2.30	6.90	6.90											
2.3.1.5.1.2	Papel bond de 75g. A4.	Millar	2	25.00	50.00	50.00											
2.3.1.5.1.2	Archivador de cartón plastificado, lomo ancho, c/ palanca	Unid.	2	3.00	6.00	6.00											
2.3.1.5.1.2	Clip metálico niquelado de 33 mm. (x 100 unid)	Caja	2	0.50	1.00	1.00											
2.3.1.5.1.2	Lapicero de tinta liquida de diferentes colores	Unid.	10	2.50	25.00	25.00											
2.3.2.7.11.99	Firma de convenio con la RENIEC	Pago Mensual	12	68.00	816.00	816.00											
2.3.2.8.1.1	Profesional de Sistemas (Apoyo soporte SUP)	Contrato x mes	12	1,900.00	22,800.00	1,900.00	1,900.00	1,900.00	1,900.00	1,900.00	1,900.00	1,900.00	1,900.00	1,900.00	1,900.00	1,900.00	1,900.00
2.3.2.8.1.1	Aquinaldo FPatrias - Navidad	Unid.	2	300.00	600.00							300.00					300.00
2.3.2.8.1.2	Contribución a EsSalud.	Contrib. x mes	12	99.90	1,198.80	99.90	99.90	99.90	99.90	99.90	99.90	99.90	99.90	99.90	99.90	99.90	99.90
2.6.3.2.1.2	Muebles de computo 1.2 x 2 mts	Unid.	1	400.00	400.00	400.00											
2.6.3.2.1.2	Silla giratoria tapizada con brazos c/ negro	Unid.	1	250.00	250.00	250.00											
					26,153.70	3,554.80	1,999.90	1,999.90	1,999.90	1,999.90	1,999.90	2,299.90	1,999.90	1,999.90	1,999.90	1,999.90	2,299.90
Actividad:	**Ejecución de diversos procesos e impresión de los reportes principales que son entregados a las diversas áreas que interactúan con el Area de Remuneraciones y Pensiones.**																
2.3.1.5.1.2	Archivador de cartón plastificado, lomo ancho, c/ palanca	Unid.	2	3.00	6.00	6.00											
2.3.1.5.1.2	Tóner TK-137 para impresora Kyosera KM-2810	Unid.	1	200.00	200.00	200.00											
2.3.1.5.1.2	Papel bond de 75g. A4.	Millar	3	25.00	75.00	75.00											
2.3.1.5.1.2	Engrapador de Metal tipo elcate para grapa 26/6	Unid.	1	30.00	30.00	30.00											
2.3.1.5.1.2	Memoria USB de 8 Gb.	Unid.	2	46.00	92.00	92.00											
2.3.1.5.1.2	Grapa 26/6 (x 5000 unid)	Caja	1	3.50	3.50	3.50											
2.3.1.5.1.2	Sello autoentintable (Trodat 4912 0 47 *18 mm)	Unid.	1	40.00	40.00	40.00											
2.3.1.5.1.2	Notas Adhesivas(POSSITS) de 5 block x 400 hojas + dispensador	Unid	2	15.00	30.00	30.00											
2.3.1.5.1.2	Sacagrapa de metal	Unid.	1	1.50	1.50	1.50											
2.3.2.1.2.1	Pasajes y gastos de Transportes (Lima)	Pasajes	2	50.00	100.00	100.00											
2.3.2.1.2.2	Viáticos (Lima)	Día	2	180.00	360.00	360.00											
2.3.2.7.3.1	Pago por servicio de capacitacion	Unid.	1	380.80	380.80	380.80											
2.3.2.2.3.1	Servicio de Courier a nivel Loca y Regional	Unid.	12	50.00	600.00	50.00	50.00	50.00	50.00	50.00	50.00	50.00	50.00	50.00	50.00	50.00	50.00
2.6.3.2.3.1	Servidor de alta performance para Sistema Unico de Planillas (SUP)	Unid.	1	28,975.80	28,975.80	28,975.80											
2.6.6.1.3.2	Licencia de Windows Server 2008 R2 Estándar	Unid.	0	10,000.00	0.00												
					30,894.60	30,344.60	50.00	50.00	50.00	50.00	50.00	50.00	50.00	50.00	50.00	50.00	50.00
Actividad:	**Desarrollo de Soft Ware complementarios al Sistema Unico de Planillas.**																
2.3.1.5.1.2	Archivador de cartón plastificado, lomo ancho, c/ palanca	Unid.	1	3.00	3.00	3.00											
2.3.1.5.1.2	Papel bond de 75g. A4.	Millar	0.5	25.00	12.50	12.50											
2.3.1.5.1.2	Lapicero de tinta seca de diferentes colores	Unid.	4	0.50	2.00	2.00											
					17.50	17.50	0.00	0.00	0.00	0.00	0.00	0.00	0.00	0.00	0.00	0.00	0.00
Actividad:	**Implementación del Sistema de Gestión Administrativa SIGA Regional en el Gobierno Regional de Huancavelica**																
2.3.1.5.1.1	Disco duro externo de 1 TB, USB	Unid.	1	300.00	300.00	300.00											
2.3.1.5.1.2	Tóner TK-137 para impresora Kyosera KM-2810	Unid.	1	200.00	200.00	200.00											
2.3.1.5.1.2	Papel bond de 75g. A4	Millar	2	25.00	50.00	50.00											
2.3.1.5.1.2	Grapa 26/6 (x 5000 unid)	Caja	1	3.50	3.50	3.50											
2.3.1.5.1.2	Lapicero de tinta liquida de diferentes colores	Unid.	12	2.50	30.00	30.00											
2.3.1.5.1.2	Porta mina punta metálica 0.5mm	Unid.	3	4.00	12.00	12.00											
2.3.1.5.1.2	Mina 0.5 mm 2B / 24 Minas c/stuch	Unid.	9	1.00	9.00	9.00											
2.3.1.5.1.2	Fastener de metal x 50	Unid.	2	6.00	12.00	12.00											
2.3.1.5.1.2	Folder Manila Tamaño Oficio	Ciento	1	30.00	30.00	30.00											
2.3.2.1.2.1	Pasajes y gastos de Transportes para personal de Lambayeque	Pasajes	8	400.00	3,200.00	3,200.00											
2.3.2.1.2.2	Viáticos para personal de Lambayeque	Día	16	180.00	2,880.00	2,880.00											
2.3.2.5.1.1	Alquiler de local para capacitacion	global	1	600.00	600.00	600.00											
2.3.2.7.10.1	Refrigerios	global	1	1,140.00	1,140.00	1,140.00											
2.6.3.2.3.1	Servidor de alta performance HP Proliant	Unid.	0	30,000.00	0.00												
					8,466.50	8,466.50	0.00	0.00	0.00	0.00	0.00	0.00	0.00	0.00	0.00	0.00	0.00
TOTAL					280,000.00	97,066.70	28,936.60	23,969.40	18,599.40	17,129.40	15,232.90	12,769.60	20,657.60	11,329.60	11,069.60	10,969.60	12,269.60

5.5.3. SUB GERENCIA DE GESTION PRESUPUESTARIA Y TRIBUTACION

Part. Espec.	Descripción	U.M.	Cantidad	P. Unitario	Total	Ene	Feb	Mar	Abr	May	Jun	Jul	Ago	Set	Oct	Nov	Dic
Actividad:	**Implementar y definir la organización funcional y operativa de los recursos humanos, infraestructura y equipamiento adoptando la simplificacion de procesos y tiempos.**																
231512	Papel de 80 gr A4	Millar	40	30.00	1,200.00		600.00						600.00				
231512	Folder Manila Tamaño A4 - emp x 25	emp x 25	20	7.50	150.00		150.00										
231512	USB 08 GB	Unidad	03	35.00	105.00		100.00										
231512	Toner para Fotocopiadora - HP 45A Q5445A original	Unidad	03	700.00	2,100.00					1,050.00				1,050.00			
231512	Toner para Fotocopiadora - KYOCERA - TK 137 original	Unidad	05	350.00	1,750.00					875.00				875.00			
232121	Pasajes y gastos de transporte		07	60.00	420.00		7.50				7.50						
232122	Viaticos y asignaciones por comision de servicio		11	180.00	1,980.00		24.00				24.00						
23271199	Servicios Diversos (Suscripción para boletines electronicos)	Servicio	01	690.00	690.00								690.00				
23271199	Servicios Diversos (contrata de Auxiliar administrativo)	Servicio	12	600.00	7,200.00	600.00	600.00	600.00	600.00	600.00	600.00	600.00	600.00	600.00	600.00	600.00	600.00
23271199	Servicios Diversos (contrata de Auxiliar administrativo)	Servicio	12	600.00	7,200.00	600.00	600.00	600.00	600.00	600.00	600.00	600.00	600.00	600.00	600.00	600.00	600.00
232752	Propina para practicantes	Unidad	09	150.00	1,350.00	2.40	2.40	2.40	2.40	2.40	2.40	2.40	2.40	2.40	0.00	0.00	0.00
232211	Suministro de Energia Electrica	Servicio	12	90.00	1,080.00	1.75	1.75	1.75	1.75	1.75	1.75	1.75	1.75	1.75	1.75	1.75	1.75
232212	Servicio de Agua y Desague	Servicio	12	60.00	720.00	2.00	2.00	2.00	2.00	2.00	2.00	2.00	2.00	2.00	2.00	2.00	2.00

232221	Telefonia Movil	Servicio	00	150.00	0.00	133.33	133.33	133.33	133.33	133.33	133.33	133.33	133.33	133.33	133.33	133.33	133.33
232222	Servicio Telefonia Fija	Servicio	12	200.00	2,400.00	1.08	1.08	1.08	1.08	1.08	1.08	1.08	1.08	1.08	1.08	1.08	1.08
232223	Servicio de Internet	Servicio	12	150.00	1,800.00	5.00	5.00	5.00	5.00	5.00	5.00	5.00	5.00	5.00	5.00	5.00	5.00
23271199	Servicios Diversos (FOTOCOPIAS)	millares	15	80.00	1,200.00			200.00		200.00		400.00		200.00		200.00	
2319913	Libros, diarios, revistas y otros bienes	Unidad	01	300.00	300.00						300.00						
231512	Alcohol 90º	Litro	06	7.00	42.00		21.00					21.00					
231512	Papel lustre de 50cm x 65cm - multicolor	Unidad	20	0.40	8.00		4.00					4.00					
231512	Cartulina Simple 150gr de 50cm x 65cm color Verde	Unidad	50	0.50	25.00		25.00										
231531	Cera en pasta para piso color Amarrillo	Unidad	06	35.00	210.00		105.00					105.00					
231531	Cera Limpiadora para equipos computacionales	Unidad	05	20.00	100.00									100.00			
231531	Franela, paños para limpiar	Unidad	18	3.00	54.00							54.00					
231531	Limpia Vidrio -	Unidad	07	6.00	42.00		21.00							21.00			
231531	tachos de basura - plastico	Unidad	03	12.00	36.00								36.00				
232752	Propina para practicantes		12	150.00	1,800.00	150.00	150.00	150.00	150.00	150.00	150.00	150.00	150.00	150.00	150.00	150.00	150.00
23271199	Servicios Diversos (Capacitación taller OFIMATICA/SIAF)	Servicio	01	3,000.00	3,000.00								3,000.00				
	Equipos de Computacionales y Perifericos																
263231	Computadora HP , monitor 15"	Unidad	01	3,750.00	3,750.00					3,750.00							
263231	Computadora personal portatil HP	Unidad	01	5,380.00	5,380.00					5,380.00							
263231	Impresora Laser - HP	Unidad	01	3,178.00	3,178.00								3,178.00				
263212	Mobiliario (sillasm mesas, credenzas, silla giratoria)	Unidad	01	2,000.00	2,000.00								2,000.00				
					51,270.00	**1,495.57**	**2,553.07**	**1,695.57**	**1,495.57**	**12,750.57**	**1,827.07**	**2,079.57**	**10,999.57**	**3,741.57**	**1,493.17**	**1,693.17**	**1,493.17**
Actividad:	**Cierre y Conciliacion del Presupuesto Anual 2012 y al I Semestre 2013, Evaluacion Presupuestal Anual 2012 y al I Semestre 2013; y aprobacion de Notas Modificatorias a nivel Pliego.**																
232121	Pasajes y gastos de transporte	Servicio	08	60.00	480.00	66.00					66.00						
232122	Viaticos y asignaciones por comision de servicio	Servicio	04	180.00	720.00	15.00					15.00						
	Contrato Administrativo de Servicio																
232811	Contrato administrador	Servicio	12	2,500.00	30,000.00	2,500.00	2,500.00	2,500.00	2,500.00	2,500.00	2,500.00	2,500.00	2,500.00	2,500.00	2,500.00	2,500.00	2,500.00
232812	Contribucion ESSALUD	Servicio	12	100.00	1,200.00	100.00	100.00	100.00	100.00	100.00	100.00	100.00	100.00	100.00	100.00	100.00	100.00
231512	Papel de 80 gr A4	Millar	20	30.00	600.00	24.00					24.00						
231512	Archivadores de Palanca	Unidad	20	5.00	100.00	140.00					140.00						
231512	Boligrafo tinta liquida Roler Gel 64	caja	02	25.00	50.00	140.00					140.00						
232121	Pasajes y gastos de transporte	Servicio	12	60.00	720.00	1,650.00					1,650.00						
232122	Viaticos y asignaciones por comision de servicio	Servicio	12	180.00	2,160.00	1,650.00					1,650.00						
					36,030.00	**6,285.00**	**2,600.00**	**2,600.00**	**2,600.00**	**2,600.00**	**6,285.00**	**2,600.00**	**2,600.00**	**2,600.00**	**2,600.00**	**2,600.00**	**2,600.00**
Actividad:	**Evaluación del cumplimiento de metas del Presupuesto por Resultados 2013**																
231512	Papel de 80 gr A4	Millar	20	30.00	600.00	150.00			150.00			150.00			150.00		
231512	Archivadores de Palanca	Unidad	40	4.50	180.00	315.00			315.00			315.00			315.00		
231512	Boligrafo tinta liquida Roler Gel 64	caja	02	25.00	50.00	315.00			315.00			315.00				315.00	
231512	USB 08 GB	Unidad	03	35.00	105.00		8,659.00										
231512	Toner para Impresora - HP P3015 original	Unidad	04	500.00	2,000.00								2,000.00				
23271199	Servicios Diversos (FOTOCOPIAS)	millares	30	80.00	2,400.00		400.00		400.00		400.00		400.00		400.00		400.00
231512	Protector de mangas de tela con puño	Unidad	15	4.00	60.00		60.00										
231512	Grapa 26/6	cajita	30	1.80	54.00		27.00					27.00					
231512	Cuaderno espiral T/Oficial de 200 hojas	Unidad	15	9.00	135.00		135.00										
231512	Cuaderno cuadriculado tamaño A4 x 400 hojas - para acta	Unidad	01	13.00	13.00		13.00										
231512	Saca grapas de metal	Unidad	10	2.00	20.00			20.00									
232121	Pasajes y gastos de transporte		06	60.00	360.00			20.00			20.00			20.00			
232122	Viaticos y asignaciones por comision de servicio		12	180.00	2,160.00			16.00			16.00			16.00			
232415	Reparacion de Impresira	Unidad	01	2,000.00	2,000.00								2,000.00				
	Contrato Administrativo de Servicio																
232811	Contrato de Tecnico Administrativo	Servicio	12	2,500.00	30,000.00	2,500.00	2,500.00	2,500.00	2,500.00	2,500.00	2,500.00	2,500.00	2,500.00	2,500.00	2,500.00	2,500.00	2,500.00
232812	Contribucion ESSALUD	Servicio	12	100.00	1,200.00	100.00	100.00	100.00	100.00	100.00	100.00	100.00	100.00	100.00	100.00	100.00	100.00
					41,337.00	**3,380.00**	**11,894.00**	**2,656.00**	**3,780.00**	**2,600.00**	**3,036.00**	**3,407.00**	**7,000.00**	**2,636.00**	**3,465.00**	**2,915.00**	**3,000.00**
Actividad:	**Monitoreo, evaluación y seguimiento de la ejecución de gastos de los proyectos de inversion a nivel pliego para su respectiva reprogramacion, aprobacion y ejecucion presupuestal.**																
231512	Archivadores de Palanca	Unidad	00	5.00	0.00			2,000.00			2,000.00			2,000.00			2,000.00
231512	Corrector Liquido tipo Lapicero - Artesco	Unidad	30	2.00	60.00		30.00					30.00					
232121	Pasajes y gastos de transporte		06	60.00	360.00						840.00						840.00
232122	Viaticos y asignaciones por comision de servicio		12	180.00	2,160.00						840.00						840.00
23271199	Servicios Diversos (contrata de profesional contador)	Servicio	06	3,000.00	18,000.00	3,000.00	3,000.00	3,000.00				3,000.00	3,000.00	3,000.00			
23271199	Servicios Diversos (contrata de profesional contador)	Servicio	06	3,000.00	18,000.00	3,000.00	3,000.00	3,000.00				3,000.00	3,000.00	3,000.00			
23271199	Servicios Diversos (contrata de profesional contador)	Servicio	06	3,000.00	18,000.00	3,000.00	3,000.00	3,000.00				3,000.00	3,000.00	3,000.00			
23271199	Otros Gastos	Servicio	06	295.50	1,773.00	295.50	295.50	295.50				295.50	295.50	295.50			
					58,353.00	**9,295.50**	**9,325.50**	**11,295.50**	**0.00**	**0.00**	**3,680.00**	**9,325.50**	**9,295.50**	**11,295.50**	**0.00**	**0.00**	**3,680.00**
Actividad:	**Monitoreo, evaluación y seguimiento de la ejecución de gastos de los programas estratégicos y programáticos. Dirigir la Formulacion, aprobacion y ejecucion de los Programas Estrategicos.**																
231512	Papel de 80 gr A4	Millar	13	30.00	390.00	60.00			60.00			60.00				60.00	
231512	Nota Adhesiva 1.5" x 2"	Unidad	25	10.00	250.00		125.00					125.00					
231512	Boligrafo tinta liquida Roller Gel 64	caja	02	25.00	50.00	50.00											
232121	Pasajes y gastos de transporte		04	60.00	240.00						5.70						5.70
232122	Viaticos y asignaciones por comision de servicio		12	180.00	2,160.00						25.00						
232722	Servicios Diversos (contrata de profesional)	Servicio	06	3,000.00	18,000.00				3,000.00	3,000.00	3,000.00				3,000.00	3,000.00	3,000.00
232722	Servicios Diversos (contrata de profesional)	Servicio	06	3,000.00	18,000.00				3,000.00	3,000.00	3,000.00				3,000.00	3,000.00	3,000.00
232722	Servicios Diversos (contrata de profesional)	Servicio	06	3,000.00	18,000.00				3,000.00	3,000.00	3,000.00				3,000.00	3,000.00	3,000.00
23271199	Otros Gastos	Servicio	06	295.50	1,773.00				295.50	295.50	295.50				295.50	295.50	295.50
232721	Consultoria - Normas presupuestales vigentes	Servicio	01	4,360.00	4,360.00					4,360.00							
232122	Viaticos y asignaciones por comision de servicio		24	180.00	4,320.00						25.00						25.00
	Contrato Administrativo de Servicio																
232811	Contrato de Profesional Contador	Servicio	07	3,300.00	23,100.00	3,300.00	3,300.00	3,300.00	3,300.00	3,300.00						3,300.00	3,300.00
232812	Contribucion ESSALUD	Servicio	07	100.00	700.00	100.00	100.00	100.00	100.00	100.00						100.00	100.00
					91,343.00	**3,510.00**	**3,525.00**	**3,400.00**	**12,755.50**	**17,055.50**	**9,351.20**	**185.00**	**0.00**	**0.00**	**9,295.50**	**12,755.50**	**12,726.20**
Actividad:	**Programacion y Formulacion y Aprobacion del Presupuesto Institucional de Apertura 2014.**																
2327101	Taller para formulacion y programacion de proyectos de inversion	Servicio	01	3,000.00	3,000.00					3,000.00							
2327101	Taller para elaboracion de anteproyecto 2014	Servicio	01	3,000.00	3,000.00					3,000.00							

Part. Espec.	Descripción	U.M.	Cantidad	P. Unitario	Total	Ene	Feb	Mar	Abr	May	Jun	Jul	Ago	Set	Oct	Nov	Dic
231512	Papel de 80 gr A4	Millar	10	30.00	300.00					150.00			150.00				
231512	Papel tamaño Oficio de 80 gr.	Millar	03	33.00	99.00		99.00										
231512	Boligrafo tinta liquida Roller Gel 64	caja	01	25.00	25.00		25.00										
231512	Toner para impresora HP laser Jet 1020	Unidad	03	220.00	660.00		330.00					330.00					
231512	Toner para impresora Kyosera FS - 1300D -Cod Ref TK-132	Unidad	03	320.00	960.00		480.00					480.00					
231512	Goma liquida x 200ml	Unidad	02	2.50	5.00							5.00					
231512	Porta mina 0.5mm marca Rotring Original	Unidad	17	5.00	85.00		85.00										
231512	Mina de lapiz de 0.5mm HB -	Unidad	60	1.00	60.00		30.00						30.00				
231512	Clip de metal chico Nº 1 forrado con plastico x 100	Unidad	80	1.50	120.00		120.00										
232121	Pasajes y gastos de transporte		05	60.00	300.00			0.00					0.00				
232122	Viaticos y asignaciones por comision de servicio		07	180.00	1,260.00			375.50					375.50				
	Contrato Administrativo de Servicio																
232811	Contrato de Profesional Contador	Servicio	05	3,300.00	16,500.00						3,300.00	3,300.00	3,300.00	3,300.00	3,300.00		
232812	Contribucion ESSALUD	Servicio	05	100.00	500.00						100.00	100.00	100.00	100.00	100.00		
					26,874.00	0.00	1,169.00	375.50	6,000.00	150.00	3,400.00	4,215.00	3,955.50	3,400.00	3,400.00	0.00	0.00
Actividad:	**Determinacion de una base de datos para el control, seguimiento y evaluacion de las certificaciones presupuestales por generica de Gasto a nivel Pliego.**																
	Contrato Administrativo de Servicio																
232811	Contrato Tecnico Informático	Servicio	12	2,000.00	24,000.00	2.50	2.50	2.50	2.50	2.50	2.50	2.50	2.50	2.50	2.50	2.50	2.50
232812	Contribucion ESSALUD	Servicio	12	100.00	1,200.00	1.00	1.00	1.00	1.00	1.00	1.00	1.00	1.00	1.00	1.00	1.00	1.00
231512	Papel de 80 gr A4	Millar	05	30.00	150.00					150.00							
231512	Tampon color Negro	Unidad	01	5.00	5.00		5.00										
23271199	Servicios Diversos (FOTOCOPIAS)	millares	05	80.00	400.00	400.00											
					25,755.00	403.50	8.50	3.50	3.50	153.50	3.50	3.50	3.50	3.50	3.50	3.50	3.50
Actividad:	**Evaluacion y monitoreo sobre ejecucion por generica de gasto a nivel de cada unidad ejecutora y a nivel del Pliego por fuente de financiamiento. Para su respectiva reformulacion, aprobacion y ejecucion del presupuesto a nivel pliego.**																
231512	Boligrafo tinta liquida Roller Gel 64	caja	02	25.00	50.00			5,150.00			5,150.00			5,150.00			5,150.00
231512	Papel de 80 gr A4	Millar	05	30.00	150.00											150.00	
231512	Pad para Mouse	Unidad	15	5.00	75.00		75.00										
231512	lapiz negro grado 2HB	Unidad	30	1.00	30.00		30.00										
231512	Cinta Embalaje 2 x 55 Yd	Unidad	06	5.00	30.00		15.00						15.00				
231512	Cinta Adhesiva Transp. 2"x72 yardas	Unidad	04	3.00	12.00		12.00										
231512	Engrampador tipo alicate - marca Rapid	Unidad	02	25.00	50.00		25.00						25.00				
231512	Index Tap Transparente 15cm	Decena	40	4.00	160.00		80.00						80.00				
231512	Sobre manila A4 - emp por 25	Unidad	08	8.00	64.00		64.00										
231512	Tijera con mango de jebe	Unidad	04	10.00	40.00								40.00				
231512	Perforador marca Artesco - mediano	Unidad	04	10.00	40.00								40.00				
231512	Fastener marca Artesco	caja	04	5.00	20.00								20.00				
231512	Cuchillas para cortar papel tamaño grande Layconsa	Unidad	06	1.50	9.00		4.50					4.50					
231512	Forro de plastico tamaño Oficio	Unidad	04	4.00	16.00		8.00					8.00					
231512	Borrador Mixto tamaño grande - emp x 24	Caja	01	12.00	12.00		12.00										
231512	Corrector tipo lapicero artesco	Unidad	16	2.50	40.00	25.00						25.00					
232121	Pasajes y gastos de transporte	Servicio	12	60.00	720.00						180.00						180.00
232122	Viaticos y asignaciones por comision de servicio	Servicio	24	180.00	4,320.00						1,050.00						1,050.00
	Contrato Administrativo de Servicio																
232811	Contrato de Ingeniero Economista		12	3,500.00	42,000.00	3,500.00	3,500.00	3,500.00	3,500.00	3,500.00	3,500.00	3,500.00	3,500.00	3,500.00	3,500.00	3,500.00	3,500.00
232812	Contribucion ESSALUD	Servicio	12	100.00	1,200.00	100.00	100.00	100.00	100.00	100.00	100.00	100.00	100.00	100.00	100.00	100.00	100.00
					49,038.00	3,625.00	3,925.50	8,750.00	3,600.00	3,600.00	9,980.00	3,637.50	3,820.00	8,750.00	3,600.00	3,750.00	9,980.00
TOTAL					380,000.00	27,994.57	35,000.57	30,776.07	30,234.57	38,909.57	37,562.77	25,453.07	37,674.07	32,426.57	23,857.17	23,717.17	33,482.87

5.5.4. SUB GERENCIA DE PROGRAMACION DE INVERSIONES
RECURSOS ORDINARIOS

Part. Espec.	Descripción	U.M.	Cantidad	P. Unitario	Total	Ene	Feb	Mar	Abr	May	Jun	Jul	Ago	Set	Oct	Nov	Dic
Actividad:	**Seguimiento y monitoreo de los Proyectos de Inversion Pública (PIP) durante la fase de Inversion.**																
2.3.1 5.1 2	PAPELERIA EN GENERAL , UTILES Y MATERIALES DE OFICINA				1,252.50	0.00	0.00	1,252.50	0.00	0.00	0.00	0.00	0.00	0.00	0.00	0.00	0.00
	Archivadores de palanca	Unidad	20	5.00	100.00			100.00									
	Binder 32 mm.	Caja	03	5.83	17.50			17.50									
	Corrector Fabber Castell	Caja	06	24.00	144.00			144.00									
	Cuaderno de actas (200 hojas)	Unidad	06	10.00	60.00			60.00									
	Lapiz estudiante	Caja	06	6.00	36.00			36.00									
	Papel bon de 80 gr. A4 Atlas sello de agua	Millar	20	36.00	720.00			720.00									
	Portaminas Grip Matic 0.5 Faber Castell	Unidad	05	3.00	15.00			15.00									
	Pos It	Paquete	05	10.00	50.00			50.00									
	Reglas de 30 centimetros	Unidad	05	1.80	9.00			9.00									
	Resaltador	Caja	03	20.00	60.00			60.00									
	Tinta para foliador negro	Unidad	03	7.00	21.00			21.00									
	Tinta para tampon (color negro, azul, rojo)	Unidad	03	4.00	12.00			12.00									
	Vinifan t/oficio	Rollo	01	8.00	8.00			8.00									
2.3.2 2.2 1	SERVICIOS DE TELEFONIA MOVIL				1,800.00	150.00	150.00	150.00	150.00	150.00	150.00	150.00	150.00	150.00	150.00	150.00	150.00
	Servicio de telefonia movil	Mes	12	150.00	1,800.00	150.00	150.00	150.00	150.00	150.00	150.00	150.00	150.00	150.00	150.00	150.00	150.00
2.3.2 2.2 3	SERVICIO DE INTERNET				4,800.00	400.00	400.00	400.00	400.00	400.00	400.00	400.00	400.00	400.00	400.00	400.00	400.00
	Speedy de 2 MG	Mes	12	400.00	4,800.00	400.00	400.00	400.00	400.00	400.00	400.00	400.00	400.00	400.00	400.00	400.00	400.00
					7,852.50	550.00	550.00	1,802.50	550.00	550.00	550.00	550.00	550.00	550.00	550.00	550.00	550.00
Actividad:	**ACTIVIDAD 8: Evaluacion del Cumplimiento de metas del Plan Operativo Institucional 2011**																
2.3.1 5.1 2	PAPELERIA EN GENERAL , UTILES Y MATERIALES DE OFICINA				1,811.00	0.00	0.00	1,811.00	0.00	0.00	0.00	0.00	0.00	0.00	0.00	0.00	0.00
	Archivadores de palanca	Unidad	40	5.00	200.00			200.00									
	Cartulina color rosado	Unidad	50	0.40	20.00			20.00									
	Cartulina color verde	Unidad	50	0.40	20.00			20.00									
	Cortapapeles	Unidad	05	12.00	60.00			60.00									
	Cuaderno Espiral A4, de 50 paginas cuadriculado	Unidad	16	8.00	128.00			128.00									
	Folder manila tamaño A-4	Unidad	50	0.30	15.00			15.00									
	Folder manila tamaño oficio	Unidad	20	1.00	20.00			20.00									
	Goma de barra	Unidad	05	8.00	40.00			40.00									

GOBIERNO REGIONAL HUANCAVELICA V° B° ECON. MAXIMO MARINO RECUENCO APACCLLA GERENTE REGIONAL DE DESARROLLO ECONOMICO

GOBIERNO REGIONAL DE HVCA. V° B° Ing. Guillermo Quispe Torres GERENCIA ... INFRAESTRUCTURA

GOBIERNO REGIONAL GER. REG. PLANEAM. PRES. ACOND. TERR. SUB GERENCIA DE PLANEAMIENTO ESTRATEGICO ESTADISTICA Y ACONDICIONAMIENTO TERRITORIAL

GOBIERNO REGIONAL HUANCAVELICA V° B° Ing. Redon Suárez Gonzales

	Grapas 23/106	Cajas	10	10.00	100.00			100.00										
	Grapas 26/6	Cajas	30	7.00	210.00			210.00										
	Lapiceros tinta seca (Negro, azul y rojo)	Caja	02	17.00	34.00			34.00										
	Ligas (Gruesa)	Caja	03	10.00	30.00			30.00										
	Papel bon de 80 gr. A4 Atlas sello de agua	Millar	20	36.00	720.00			720.00										
	Portaminas Grip Matic 0.5 Faber Castell	Unidad	05	3.00	15.00			15.00										
	Pos It	Paquete	05	10.00	50.00			50.00										
	Reglas de 30 centimetros	Unidad	05	1.80	9.00			9.00										
	Resaltador	Caja	03	20.00	60.00			60.00										
	Sobre manila tamaño doble oficio	Unidad	25	0.40	10.00			10.00										
	Sobre manila tamaño oficio	Unidad	100	0.50	50.00			50.00										
	Tinta para tampon (color negro, azul, rojo)	Unidad	03	4.00	12.00			12.00										
	Vinifan t/oficio	Rollo	01	8.00	8.00			8.00										
2.3.2 2.1 1	SERVICIOS DE SUMINISTRO DE ENERGIA ELECTRICA				4,200.00	350.00	350.00	350.00	350.00	350.00	350.00	350.00	350.00	350.00	350.00	350.00	350.00	350.00
	Servicios de energia electrica.	Mes	12	350.00	4,200.00	350.00	350.00	350.00	350.00	350.00	350.00	350.00	350.00	350.00	350.00	350.00	350.00	350.00
2.3.2 2.3 1	CORREO Y SERVICIOS DE MENSAJERIA				1,200.00	200.00	200.00	200.00	200.00	200.00	200.00	0.00	0.00	0.00	0.00	0.00	0.00	0.00
	Servicio de Currier	Mes	06	200.00	1,200.00	200.00	200.00	200.00	200.00	200.00	200.00							
2.3.2 5.1 1	DE EDIFICIOS E INFRAESTRUCTURA				11,800.00	2,950.00	2,950.00	2,950.00	2,950.00	0.00	0.00	0.00	0.00	0.00	0.00	0.00	0.00	0.00
	Alquiler de inmueble para oficinas	Mes	04	2,800.00	11,800.00	2,950.00	2,950.00	2,950.00	2,950.00									
2.3.2 7.5 2	PROPINA PARA PRACTICANTES				450.00	0.00	0.00	0.00	150.00	150.00	150.00	0.00	0.00	0.00	0.00	0.00	0.00	0.00
	Practicantes.	Mes	03	150.00	450.00				150.00	150.00	150.00							
					19,461.00	**3,500.00**	**3,500.00**	**5,311.00**	**3,650.00**	**700.00**	**700.00**	**350.00**	**350.00**	**350.00**	**350.00**	**350.00**	**350.00**	
Actividad:	**ACTIVIDAD 9: Formular el Plan Operativo Institucional 2012 de la Sub Gerencia de Programacion e Inversion**																	
2.3.1 5.1 2	PAPELERIA EN GENERAL , UTILES Y MATERIALES DE OFICINA				1,786.50	0.00	0.00	1,786.50	0.00	0.00	0.00	0.00	0.00	0.00	0.00	0.00	0.00	0.00
	Archivadores de palanca	Unidad	20	5.00	100.00			100.00										
	Chinches	Caja	02	1.00	2.00			2.00										
	Cinta de embalaje	Unidad	10	1.00	10.00			10.00										
	Cinta masking	Unidad	03	2.00	6.00			6.00										
	Cinta Scotsh	Unidad	02	9.00	18.00			18.00										
	Fastener	Caja	02	7.00	14.00			14.00										
	Folder manila tamaño A-4	Unidad	50	0.30	15.00			15.00										
	Folder manila tamaño oficio	Unidad	20	1.00	20.00			20.00										
	Goma de barra	Unidad	05	8.00	40.00			40.00										
	Goma sintetica	Pomo	01	5.00	5.00			5.00										
	Grapadora	Unidad	02	75.00	150.00			150.00										
	Grapas 26/6	Cajas	30	7.00	210.00			210.00										
	Lapicero tinta liquida Pilot (Negro)	Caja	02	35.00	70.00			70.00										
	Lapiceros tinta seca (Negro, azul y rojo)	Caja	05	17.00	85.00			85.00										
	Minas HB0.3.5 m.m.	Caja	02	6.00	12.00			12.00										
	Papel bon de 80 gr. A4 Atlas sello de agua	Millar	20	36.00	720.00			720.00										
	Papel lustre	Unidad	05	0.50	2.50			2.50										
	Plumones grueso	Caja	03	20.00	60.00			60.00										
	Portaminas Grip Matic 0.5 Faber Castell	Unidad	05	3.00	15.00			15.00										
	Portapapelera metalica	Unidad	02	35.00	70.00			70.00										
	Pos It	Paquete	06	10.00	60.00			60.00										
	Sobre manila tamaño doble oficio	Unidad	25	0.40	10.00			10.00										
	Sobre manila tamaño oficio	Unidad	100	0.50	50.00			50.00										
	Tacho de basura	Unidad	02	15.00	30.00			30.00										
	Tinta para tampon (color negro, azul, rojo)	Unidad	03	4.00	12.00			12.00										
2.3.2 7.5 2	PROPINA PARA PRACTICANTES				900.00	0.00	0.00	0.00	0.00	0.00	0.00	150.00	150.00	150.00	150.00	150.00	150.00	
	Practicantes.	Mes	06	150.00	900.00							150.00	150.00	150.00	150.00	150.00	150.00	
					2,686.50	**0.00**	**0.00**	**1,786.50**	**0.00**	**0.00**	**0.00**	**150.00**	**150.00**	**150.00**	**150.00**	**150.00**	**150.00**	
TOTAL					**30,000.00**	**4,050.00**	**4,050.00**	**8,900.00**	**4,200.00**	**1,250.00**	**1,250.00**	**1,050.00**	**1,050.00**	**1,050.00**	**1,050.00**	**1,050.00**	**1,050.00**	

RECURSOS DETERMINADOS

Part. Espec.	Descripción	U.M.	Cantidad	P. Unitario	Total	Ene	Feb	Mar	Abr	May	Jun	Jul	Ago	Set	Oct	Nov	Dic
Actividad:	**Revisar y evaluar los Planes de Trabajo y Terminos de Referencia para formulacion de Estudios de Preinversion presentados a la OPI.**																
2.3.1 .5.1 .1	REPUESTOS Y ACCESORIOS				840.00	-	-	-	-	-	-	840.00	-	-	-	-	-
	Culer	Unidad	2.00	120.00	240.00							240.00					
	Tarjeta madre	Unidad	2.00	300.00	600.00							600.00					
2.3.1.5.1.2.	PAPELERIA EN GENERAL , UTILES Y MATERIALES DE OFICINA				7,640.00	-	-	7,640.00	-	-	-	-	-	-	-	-	-
	Toner para impresora laser hp 4050.	Unidad	5.00	450.00	2,250.00			2,250.00									
	Toner Hp Laser Jet 4100 serie PCL	Unidad	5.00	500.00	2,500.00			2,500.00									
	Toner Hp Laser CE 390A Laser Jet Enterprice M4555MfP	Unidad	5.00	560.00	2,800.00			2,800.00									
	DVD en Blanco	Unidad	60.00	1.50	90.00			90.00									
2.3.2.1.2.1	PASAJES Y GASTO DE TRANSPORTE				720.00	-	180.00	-	180.00	-	-	180.00	-	-	180.00	-	-
	Pasajes 2 per.	Pasajes	12.00	60.00	720.00		180.00		180.00		-	180.00	-	-	180.00		-
2.3.2.1.2.2	VIATICOS Y ASIGNACIONES POR C.S				7,560.00	630.00	630.00	630.00	630.00	630.00	630.00	630.00	630.00	630.00	630.00	630.00	630.00
	Viaticos por comisión de servicio	dias	60.00	126.00	7,560.00	630.00	630.00	630.00	630.00	630.00	630.00	630.00	630.00	630.00	630.00	630.00	630.00
2.3.2.2.2.2	SERVICIO DE TELEFONIA FIJA				960.00	80.00	80.00	80.00	80.00	80.00	80.00	80.00	80.00	80.00	80.00	80.00	80.00
	Servicio de telefonia fija	Mes	12.00	80.00	960.00	80.00	80.00	80.00	80.00	80.00	80.00	80.00	80.00	80.00	80.00	80.00	80.00
2.3.2.7.2.1	CONSULTORIAS				6,000.00	-	-	3,000.00	-	-	-	3,000.00	-	-	-	-	-
	Pago a consultores 2 ponentes	Personas	2.00	3,000.00	6,000.00			3,000.00				3,000.00					
2.3.2.7.10.1	SEMINARIOS TALLERES Y SIMILARES ORGANIZADOSPOR LA INSTITUCION				3,000.00	-	-	1,500.00	-	-	-	1,500.00	-	-	-	-	-
	Refrig.partic.taller (02 talleres)	Refrigerios	600.00	5.00	3,000.00			1,500.00				1,500.00					
2.3.2.7.11.99	SERVICIOS DIVERSOS				86,200.00	7,000.00	7,000.00	7,000.00	7,000.00	7,000.00	8,100.00	8,100.00	7,000.00	7,000.00	7,000.00	7,000.00	7,000.00
	Fotocopiado para carpetas de trabajo	Copias	22,000.00	0.10	2,200.00						1,100.00	1,100.00					
	Contratacion de Profesional (Evaluacion de Planes de Trabajo)	Mes	12.00	3,500.00	42,000.00	3,500.00	3,500.00	3,500.00	3,500.00	3,500.00	3,500.00	3,500.00	3,500.00	3,500.00	3,500.00	3,500.00	3,500.00
	Contratacion de Profesional (Evaluacion de Terminos de Referencia)	Mes	12.00	3,500.00	42,000.00	3,500.00	3,500.00	3,500.00	3,500.00	3,500.00	3,500.00	3,500.00	3,500.00	3,500.00	3,500.00	3,500.00	3,500.00
					112,920.00	**7,710.00**	**7,890.00**	**19,850.00**	**7,890.00**	**7,710.00**	**8,810.00**	**14,330.00**	**7,710.00**	**7,710.00**	**7,890.00**	**7,710.00**	**7,710.00**
Actividad:	**Revisar y evaluar los PIP y Programas de Inversion Pública, presentadas a la OPI del Gobierno Regional.**																

GOBIERNO REGIONAL V° B° ECON. MAXIMO MARINO REQUENA CAPACCLLA GERENTE REGIONAL DE DESARROLLO ECONOMICO HUANCAVELICA

GOBIERNO REGIONAL V° B° Ing. Guillermo Quispe Torres GERENCIA REGIONAL INFRAESTRUCTURA

GOBIERNO REGIONAL GER. REG. PLANEAM. PRES. ACONDICIONAMIENTO TERRITORIAL SUB GERENCIA DE PLANEAMIENTO ESTADISTICA Y ACONDICIONAMIENTO TERRITORIAL HUANCAVELICA

GOBIERNO REGIONAL HUANCAVELICA V°B° Ing. Aiden Suárez Gonzales GERENTE

2.3.1 .5.1 .1	REPUESTOS Y ACCESORIOS				2,740.00	-	2,740.00	-	-	-	-	-	-	-	-	-	-	-
	Disco duro externo 500 GB	Unidad	5.00	500.00	2,500.00		2,500.00											
	Culer	Unidad	2.00	120.00	240.00		240.00											
2.3.1.5.1 2.	PAPELERIA EN GENERAL , UTILES Y MATERIALES DE OFICINA				11,320.00	-	-	-	11,320.00	-	-	-	-	-	-	-	-	-
	Papel bon de 80 gr. A4 Atlas sello de agua	Millar	20.00	36.00	720.00				720.00									
	Toner Hp Laser Jet 4100 serie PCL	Unidad	10.00	500.00	5,000.00				5,000.00									
	Toner Hp Laser CE 390A Laser Jet Enterprice M4555MfP	Unidad	10.00	560.00	5,600.00				5,600.00									
2.3.2.7.11.99	SERVICIOS DIVERSOS				315,700.00	26,100.00	27,300.00	26,100.00	26,100.00	26,100.00	26,100.00	26,100.00	27,400.00	26,100.00	26,100.00	26,100.00	26,100.00	26,100.00
	Fotocopiado para carpetas de trabajo	Copias	25,000.00	0.10	2,500.00		1,200.00						1,300.00					
	Contratacion de un Asistente Administrativo	Mes	12.00	1,600.00	19,200.00	1,600.00	1,600.00	1,600.00	1,600.00	1,600.00	1,600.00	1,600.00	1,600.00	1,600.00	1,600.00	1,600.00	1,600.00	1,600.00
	Contratacion de Profesionales (Evaluacion de Proyectos de Inversion)	Prof.	7.00	42,000.00	294,000.00	24,500.00	24,500.00	24,500.00	24,500.00	24,500.00	24,500.00	24,500.00	24,500.00	24,500.00	24,500.00	24,500.00	24,500.00	24,500.00
					329,760.00	**26,100.00**	**30,040.00**	**26,100.00**	**37,420.00**	**26,100.00**	**26,100.00**	**26,100.00**	**27,400.00**	**26,100.00**	**26,100.00**	**26,100.00**	**26,100.00**	**26,100.00**
Actividad:	**Declarar la viabilidad de los PIP y Programas de Inversion Pública, formuladas por las UF pertenecientes al Gobierno Regional.**																	
2.3.1.5.1 2.	PAPELERIA EN GENERAL , UTILES Y MATERIALES DE OFICINA				6,020.00	-	-	-	-	-	-	6,020.00	-	-	-	-	-	-
	Papel bon de 80 gr. A4 Atlas sello de agua	Millar	20.00	36.00	720.00							720.00						
	Toner Hp Laser Jet 4100 serie PCL	Unidad	5.00	500.00	2,500.00							2,500.00						
	Toner Hp Laser CE 390A Laser Jet Enterprice M4555MfP	Unidad	5.00	560.00	2,800.00							2,800.00						
2.3.2 2.3.1	CORREOS Y SERVICIOS DE MENSAJERIA				600.00	-	-	-	-	-	-	-	-	-	200.00	200.00	200.00
	Servicio de Currier	Mes	3.00	200.00	600.00										200.00	200.00	200.00
2.3.2.5.1.1	DE EDIFICIOS E INFRAESTRUCTURA				22,400.00	-	-	-	-	2,800.00	2,800.00	2,800.00	2,800.00	2,800.00	2,800.00	2,800.00	2,800.00
	Alquiler de inmueble para oficinas	Mes	8.00	2,800.00	22,400.00					2,800.00	2,800.00	2,800.00	2,800.00	2,800.00	2,800.00	2,800.00	2,800.00
2.3.2.7.11.99	SERVICIOS DIVERSOS				1,000.00	-	-	1,000.00	-	-	-	-	-	-	-	-	-
	Fotocopiado para carpetas de trabajo	Copias	10,000.00	0.10	1,000.00			1,000.00										
					30,020.00	-	-	**1,000.00**	-	**2,800.00**	**2,800.00**	**8,820.00**	**2,800.00**	**2,800.00**	**3,000.00**	**3,000.00**	**3,000.00**	
Actividad:	**Evaluacion de proyectos de inversion publica en la fase de inversion**																	
2.3.1.5.1.2.	PAPELERIA EN GENERAL , UTILES Y MATERIALES DE OFICINA				7,550.00	-	-	-	-	2,250.00	-	5,300.00	-	-	-	-	-	-
	Toner para impresora laser hp 4050.	Unidad	5.00	450.00	2,250.00					2,250.00								
	Toner Hp Laser Jet 4100 serie PCL	Unidad	5.00	500.00	2,500.00							2,500.00						
	Toner Hp Laser CE 390A Laser Jet Enterprice M4555MfP	Unidad	5.00	560.00	2,800.00							2,800.00						
2.3.2.7.11.99	SERVICIOS DIVERSOS				23,000.00	3,500.00	3,500.00	3,500.00	4,500.00	3,500.00	3,500.00	-	-	1,000.00	-	-	-	
	Fotocopiado para carpetas de trabajo	Copias	20,000.00	0.10	2,000.00				1,000.00					1,000.00				
	Contratacion de un Profesional (Especialista en Evaluacion de Proyectos	Mes	6.00	3,500.00	21,000.00	3,500.00	3,500.00	3,500.00	3,500.00	3,500.00	3,500.00							
					30,550.00	**3,500.00**	**3,500.00**	**3,500.00**	**4,500.00**	**5,750.00**	**3,500.00**	**5,300.00**	-	**1,000.00**	-	-	-	
Actividad:	**Efectuar la Verificación de viabilidad de los Proyectos de Inversión Publica (PIP) aprobados por la OPI-GR, a solicitud de las UE**																	
2.3.1.5.1.2.	PAPELERIA EN GENERAL , UTILES Y MATERIALES DE OFICINA				2,250.00	-	-	-	-	-	-	2,250.00	-	-	-	-	-	-
	Toner para impresora laser hp 4050.	Unidad	5.00	450.00	2,250.00							2,250.00						
2.3.2.7.11.99	SERVICIOS DIVERSOS				44,500.00	3,500.00	3,500.00	3,500.00	3,500.00	4,700.00	3,500.00	3,500.00	3,500.00	3,500.00	4,800.00	3,500.00	3,500.00	
	Fotocopiado para carpetas de trabajo	Copia	25,000.00	0.10	2,500.00					1,200.00					1,300.00			
	Contratacion de un Profesional (Especialista en Verificacion de viabilidad)	Mes	12.00	3,500.00	42,000.00	3,500.00	3,500.00	3,500.00	3,500.00	3,500.00	3,500.00	3,500.00	3,500.00	3,500.00	3,500.00	3,500.00	3,500.00	
2.3.2.1.2.1	PASAJES Y GASTO DE TRANSPORTE				250.00	-	-	-	-	-	250.00	-	-	-	-	-	-	-
	Pasajes 15 per.	Pasajes	5.00	50.00	250.00						250.00							
2.3.2.1.2.2	VIATICOS Y ASIGNACIONES POR C.S				3,780.00	0.00	0.00	0.00	0.00	0.00	3780.00	0.00	0.00	0.00	0.00	0.00	0.00	
	Viaticos y asignaciones.	dias	30.00	126.00	3,780.00						3,780.00							
					50,780.00	**3,500.00**	**3,500.00**	**3,500.00**	**3,500.00**	**4,700.00**	**7,530.00**	**5,750.00**	**3,500.00**	**3,500.00**	**4,800.00**	**3,500.00**	**3,500.00**	
Actividad:	**Mantener actualizada la Información en el Sistema Intranet (aplicativos informáticos del Banco de Proyectos)**																	
2.3.2.7.5.2	PROPINA PARA PRACTICANTES				1,800.00	150.00	150.00	150.00	150.00	150.00	150.00	150.00	150.00	150.00	150.00	150.00	150.00	
	Practicantes.	Mes	12.00	150.00	1,800.00	150.00	150.00	150.00	150.00	150.00	150.00	150.00	150.00	150.00	150.00	150.00	150.00	
2.3.2.7.11.99	SERVICIOS DIVERSOS				21,000.00	-	-	-	-	-	-	3,500.00	3,500.00	3,500.00	3,500.00	3,500.00	3,500.00	
	Contratacion de un Profesional (Especialista en Evaluacion de Proyectos	Mes	6.00	3,500.00	21,000.00							3,500.00	3,500.00	3,500.00	3,500.00	3,500.00	3,500.00	
2.6.6.1.3.2	SOFWARES				13,200.00	-	-	13,200.00	-	-	-	-	-	-	-	-	-	
	Antivirus	Unidad	4.00	300.00	1,200.00			1,200.00										
	Autocad	Unidad	1.00	12,000.00	12,000.00			12,000.00										
					36,000.00	**150.00**	**150.00**	**13,350.00**	**150.00**	**150.00**	**150.00**	**3,650.00**	**3,650.00**	**3,650.00**	**3,650.00**	**3,650.00**	**3,650.00**	
Actividad:	**Adquisición y mantenimiento de equipos de cómputo (hardware y software) y otros.**																	
2.3.1.5.1.2.	PAPELERIA EN GENERAL , UTILES Y MATERIALES DE OFICINA				225.00	-	-	225.00	-	-	-	-	-	-	-	-	-	-
	Grapadora	Unidad	2.00	75.00	150.00			150.00										
	Perforador	Unidad	5.00	15.00	75.00			75.00										
2.3.1 5.3 1	ASEO, LIMPIEZA Y TOCADOR				153.00	-	-	153.00	-	-	-	-	-	-	-	-	-	-
	Crema limpiadora para computadoras	Unidad	12.00	3.00	36.00			36.00	-	-								
	Limpia vidrios en aspersora	Unidad	12.00	7.00	84.00		-	84.00	-	-	-							
	Ambientador	Unidad	3.00	7.00	21.00			21.00										
	Escoba	Unidad	2.00	6.00	12.00			12.00										
2.3.1 5.4 1	ELECTRICIDAD, ILUMINACION Y ELECTRONICA				480.00	-	-	480.00	-	-	-	-	-	-	-	-	-	-
	Adquisicion de Fluorecentes de 40 Watts	Unidad	24.00	20.00	480.00			480.00										
2.3.2.4.1.5	DE MAQUINARIAS Y EQUIPOS				3,900.00	-	-	1,950.00	-	-	1,950.00	-	-	-	-	-	-	-
	Mantenimiento de equipos de computo	Computadoras	12.00	250.00	3,000.00			1,500.00		-	1,500.00							
	Mantenimiento de Impresoras	Impresoras	3.00	300.00	900.00			450.00	-		450.00							
2.6.3 2.3 1	EQUIPOS COMPUTACIONALES Y PERIFERICOS				21,600.00	-	-	21,600.00	-	-	-	-	-	-	-	-	-	-
	Adquisicion de computadoras	Unidad	6.00	3,600.00	21,600.00			21,600.00										
					26,358.00	-	-	**24,408.00**	-	-	**1,950.00**	-	-	-	-	-	-	
TOTAL					**616,388.00**	**40,960.00**	**45,080.00**	**91,708.00**	**53,460.00**	**47,210.00**	**50,840.00**	**63,950.00**	**45,060.00**	**44,760.00**	**45,440.00**	**43,960.00**	**43,960.00**	

GOBIERNO REGIONAL HUANCAVELICA V° B° ECON. MAXIMO MARINO REQUENA APAOLLA GERENTE REGIONAL DE DESARROLLO ECONOMICO

GOBIERNO REGIONAL DE HUCA V°B° Ing. Guillermo Quispe Torres GERENCIA REGIONAL INFRAESTRUCTURA

GOBIERNO REGIONAL HUANCAVELICA SUB GERENCIA DE PLANEAMIENTO ESTADISTICA Y ORDENAMIENTO TERRITORIAL

GOBIERNO REGIONAL HUANCAVELICA V°B° Ing. Roden Suárez Gonzales GERENCIA REG. RR.NN. Y GA

FORMATO Nº 05-A

ANALITICO DE GASTOS POR ACTIVIDAD

5.6. OFICINA REGIONAL DE ADMINISTRACION

DIRECCIÓN

Part. Espec.	Descripción	U.M.	Cantidad	P. Unitario	Total	Ene	Feb	Mar	Abr	May	Jun	Jul	Ago	Set	Oct	Nov	Dic
Actividad:	**Desarrollo de Curso de Capacitación Sistema de Administración**																
2.3.2 7.3 1	REALIZADO POR PERSONAS JURIDICAS				5,000.00	0.00	0.00	5,000.00	0.00	0.00	0.00	0.00	0.00	0.00	0.00	0.00	0.00
	Capacitacion del personal de la oficina de administracion	Global	1	5,000.00	5,000.00			5,000.00									0.00
Actividad:	**Gestión administrativa Institucional, a través de una adecuada, transparente y racional administración de los recursos materiales, financieros, económicos y de servicios en general, así como del potencial humano asignado a los órganos de la institución, comprometido con el oportuno y eficiente cumplimiento de los o**																
2.3.1 5.1 2	PAPELERIA EN GENERAL, UTILES Y MATERIALES DE OFICINA				7,292.60	0.00	7,292.60	0.00	0.00	0.00	0.00	0.00	0.00	0.00	0.00	0.00	0.00
	Boligrafo de tinta liquida punta fina negro	Caja	10	28.20	282.00		282.00										
	Boligrafo de tinta liquida punta fina azul	Caja	6	28.20	169.20		169.20										
	Cartulina simple 150 g de 50cm x 65cm rosado	Unidad	15	0.50	7.50		7.50										
	Clip de metal chico n° 1	Unidad	50	0.50	25.00		25.00										
	Cinta adhesiva transparente 1/2" x 72 yd.	Unidad	10	2.00	20.00		20.00										
	Corrector liquido tipo lapicero	Docena	2	32.00	64.00		64.00										
	Esponjero de jebe redondo	Unidad	2	2.50	5.00		5.00										
	Folder manila tamaño a4	Empaque X35	10	13.00	130.00		130.00										
	Goma en barra x 10g aprox	Unidad	10	3.50	35.00		35.00										
	Grapa 26/8 x 5000	Unidad	6	5.50	33.00		33.00										
	Lapiz negro n°2 con borrador x 12	Unidad	1	2.40	2.40		2.40										
	Nota autoadhesiva 3x3 /76x76mm	Unidad	30	3.00	90.00		90.00										
	Archivador plastificado de palanca lomo ancho tamaño oficio artesco	Unidad	60	5.00	300.00		300.00										
	Papel boon de 80 g tamaño oficio	Millar	10	35.00	350.00		350.00										
	Papel boon de 80 g tamaño a4	Millar	30	35.00	1,050.00		1,050.00										
	Plumon/ pizarra acrilica gruesa negro y azul	Caja	1	36.00	36.00		36.00										
	resaltador biselada verde amarillo y rosado	Caja	10	24.00	240.00		240.00										
	Sacagrapa de metal industrial	Unidad	2	2.00	4.00		4.00										
	Sellos trodac grande	Unidad	3	32.00	96.00		96.00										
	Sobre manila tamaño a4	Unidad	400	0.40	160.00		160.00										
	Sobre manila tamaño oficio	Unidad	75	0.50	37.50		37.50										
	Sujetador para papel tipo fastener de metal	Caja	20	6.50	130.00		130.00										
	Tampon con cubierta de plastico negro	Unidad	3	4.50	13.50		13.50										
	Tampon con cubierta de plastico rojo	Unidad	3	3.50	10.50		10.50										
	Tinta para tampon x 30ml color negro	Unidad	5	3.50	17.50		17.50										
	Tinta para tampon x 30ml color rojo	Unidad	3	3.50	10.50		10.50										
	Tinta para sello trodac	Unidad	12	4.00	48.00		48.00										
	Numerador automatico de metal	Unidad	2	50.00	100.00		100.00										
	Papel boon de 75gr. rosado a4	Millar	1	38.00	38.00		38.00										
	Cuaderno de cargo empastado tamaño a5 x 100 hojas.	Unid	4	8.00	32.00		32.00										
	Cuderno de actas rayado x 400 hojas	Und	2	20.00	40.00		40.00										
	Agendas	Und	4	35.00	140.00		140.00										
	Portaminas	Und	2	5.00	10.00		10.00										
	Sello fechador	Und	2	11.00	22.00		22.00										
	Forro de plastico tamaño a-4.	Und	6	9.00	54.00		54.00										
	Toner para impresora hp laser jet 1020.	Unidad	10	239.00	2,390.00		2,390.00										
	Toner para impresora hp laser jet 1102.	Unidad	5	220.00	1,100.00		1,100.00										
2.3.2 1.2 1	PASAJES Y GASTOS DE TRANSPORTE				1,200.00	100.00	100.00	100.00	100.00	100.00	100.00	100.00	100.00	100.00	100.00	100.00	100.00
	Pasajes	Servicio	24	50.00	1,200.00	100.00	100.00	100.00	100.00	100.00	100.00	100.00	100.00	100.00	100.00	100.00	100.00
2.3.2 1.2 2	VIATICOS Y ASIGNACIONES POR COMISION DE SERVICIO				9,240.00	420.00	840.00	840.00	840.00	840.00	840.00	840.00	840.00	840.00	840.00	840.00	420.00
	Viaticos	Servicio	44	210.00	9,240.00	420.00	840.00	840.00	840.00	840.00	840.00	840.00	840.00	840.00	840.00	840.00	420.00
2.3.1 99.1 3	LIBROS, DIARIOS, REVISTAS Y OTROS BIENES IMPRESOS NO				900.00	0.00	0.00	900.00	0.00	0.00	0.00	0.00	0.00	0.00	0.00	0.00	0.00
	Libro contrataciones y otros	Unidad	1	900.00	900.00			900.00									
2.3.2 2.3 1	CORREOS Y SERVICIOS DE MENSAJERIA				1,800.00	0.00	300.00	0.00	300.00	0.00	300.00	0.00	300.00	0.00	300.00	0.00	300.00
	Servicios de correo	Servicio	6	300.00	1,800.00		300.00		300.00		300.00		300.00		300.00		300.00
2.3.1 3.1 1	COMBUSTIBLES Y CARBURANTES				10,320.00	0.00	1,720.00	0.00	1,720.00	0.00	1,720.00	0.00	1,720.00	0.00	1,720.00	0.00	1,720.00
	Combustible y lubricantes	Galon	645	16.00	10,320.00		1,720.00		1,720.00		1,720.00		1,720.00		1,720.00		1,720.00
2.3.1 6.1 1	DE VEHICULOS				7,200.00	0.00	0.00	800.00	0.00	0.00	4,800.00	0.00	0.00	800.00	0.00	0.00	800.00
	Llanta para camioneta	Unidad	4	1,000.00	4,000.00						4,000.00						
	Repuestos	Unidad	4	800.00	3,200.00			800.00			800.00			800.00			800.00
2.3.2 4.1 3	DE VEHICULOS				4,359.40	0.00	0.00	1,089.85	0.00	0.00	1,089.85	0.00	0.00	1,089.85	0.00	0.00	1,089.85
	Mantenimiento y reparacion de vehiculos	Unidad	4	1,089.85	4,359.40			1,089.85			1,089.85			1,089.85			1,089.85
2.3.2 8.1 1	CONTRATO ADMINISTRATIVO DE SERVICIOS				87,040.00	0.00	0.00	8,524.00	8,524.00	8,524.00	8,524.00	9,424.00	8,524.00	8,524.00	8,524.00	8,524.00	9,424.00
	Contrato administrativo de servicios (secretaria)	Servicio	10	1,725.00	17,250.00			1,725.00	1,725.00	1,725.00	1,725.00	1,725.00	1,725.00	1,725.00	1,725.00	1,725.00	1,725.00
	Contrato administrativo de servicios. (asisitente administrativo)	Servicio	10	2,299.00	22,990.00			2,299.00	2,299.00	2,299.00	2,299.00	2,299.00	2,299.00	2,299.00	2,299.00	2,299.00	2,299.00
	Contrato administrativo de servicios.(asesor)	Servicio	10	4,500.00	45,000.00			4,500.00	4,500.00	4,500.00	4,500.00	4,500.00	4,500.00	4,500.00	4,500.00	4,500.00	4,500.00
	Aguinaldo		2	300.00	600.00							300.00					300.00
	Aguinaldo		2	300.00	600.00							300.00					300.00
	Aguinaldo		2	300.00	600.00							300.00					300.00
2.3.2 8.1 2	CONTRIBUCIONES A ESSALUD DE C.A.S.				3,600.00	300.00	300.00	300.00	300.00	300.00	300.00	300.00	300.00	300.00	300.00	300.00	300.00
	Contribucion a essalud.	Servicio	12	100.00	1,200.00	100.00	100.00	100.00	100.00	100.00	100.00	100.00	100.00	100.00	100.00	100.00	100.00
	Contribucion a essalud.	Servicio	12	100.00	1,200.00	100.00	100.00	100.00	100.00	100.00	100.00	100.00	100.00	100.00	100.00	100.00	100.00
	Contribucion a essalud.	Servicio	12	100.00	1,200.00	100.00	100.00	100.00	100.00	100.00	100.00	100.00	100.00	100.00	100.00	100.00	100.00
2.3.2 7.11 99	SERVICIOS DIVERSOS				155,548.00	15,500.00	18,500.00	15,048.00	14,000.00	14,000.00	12,500.00	11,000.00	11,000.00	11,000.00	11,000.00	11,000.00	11,000.00
	Servicio de apoyo administrativo. (ora)	Global	1	19,000.00	19,000.00	4,500.00	4,500.00	1,000.00	1,000.00	1,000.00	1,000.00	1,000.00	1,000.00	1,000.00	1,000.00	1,000.00	1,000.00
	Servicio de abogado (coordinador procesos admtivos).	Meses	12	2,500.00	30,000.00	2,500.00	2,500.00	2,500.00	2,500.00	2,500.00	2,500.00	2,500.00	2,500.00	2,500.00	2,500.00	2,500.00	2,500.00
	Servicio de asistente 1 (comision de procesos admtivos.)	Meses	12	2,000.00	24,000.00	2,000.00	2,000.00	2,000.00	2,000.00	2,000.00	2,000.00	2,000.00	2,000.00	2,000.00	2,000.00	2,000.00	2,000.00
	Servicio de asistente 2 (comision de procesos admtivos.)	Meses	12	2,000.00	24,000.00	2,000.00	2,000.00	2,000.00	2,000.00	2,000.00	2,000.00	2,000.00	2,000.00	2,000.00	2,000.00	2,000.00	2,000.00
	Servicio de asistente 3 (comision de procesos admtivos.)	Meses	12	2,000.00	24,000.00	2,000.00	2,000.00	2,000.00	2,000.00	2,000.00	2,000.00	2,000.00	2,000.00	2,000.00	2,000.00	2,000.00	2,000.00

	Servicio de asistente 4 (comision de procesos admtivos.)	Meses	12	1,500.00	18,000.00	1,500.00	1,500.00	1,500.00	1,500.00	1,500.00	1,500.00	1,500.00	1,500.00	1,500.00	1,500.00	1,500.00	1,500.00
	Servicios diversos.	Global	1	13,500.00	13,500.00		3,000.00	3,000.00	3,000.00	3,000.00	1,500.00						
	Servicio de fotocopiado.	Servicio	38100	0.08	3,048.00	1,000.00	1,000.00	1,048.00									
2.3.2 7.2 2	ASESORIAS				4,500.00	0.00	4,500.00	0.00	0.00	0.00	0.00	0.00	0.00	0.00	0.00	0.00	0.00
	Asesorias.	Meses	1	4,500.00	4,500.00		4,500.00										
2.6.3 2.1 1	MAQUINAS Y EQUIPOS				10,000.00	0.00	0.00	0.00	10,000.00	0.00	0.00	0.00	0.00	0.00	0.00	0.00	0.00
	Compra de una fotocopiadora	Servicio	1	10,000.00	10,000.00				10,000.00								
2.3.2 2.4 1	SERVICIO DE PUBLICIDAD				12,000.00	2,000.00	10,000.00	0.00	0.00	0.00	0.00	0.00	0.00	0.00	0.00	0.00	0.00
	Servicio de publicidad	Servicio	1	12,000.00	12,000.00	2,000.00	10,000.00										
					315,000.00	18,320.00	43,552.60	27,601.85	35,784.00	23,764.00	30,173.85	21,664.00	22,784.00	22,653.85	22,784.00	20,764.00	25,153.85
TOTAL					320,000.00	18,320.00	43,552.60	32,601.85	35,784.00	23,764.00	30,173.85	21,664.00	22,784.00	22,653.85	22,784.00	20,764.00	25,153.85

5.6.1. OFICINA DE ECONOMÍA

Part. Espec.	Descripción	U.M.	Cantidad	P. Unitario	Total	Ene	Feb	Mar	Abr	May	Jun	Jul	Ago	Set	Oct	Nov	Dic
Actividad:	**Desarrollo de Curso de Capacitación Sistemas Contabilidad y Tesorería.**																
2.3.2.7.3.1	REALIZADO POR PERSONAS JURIDICAS				2,300.00	0.00	0.00	2,300.00	0.00	0.00	0.00	0.00	0.00	0.00	0.00	0.00	0.00
	Contratación de Profesionales	Servicio	2	2,000.00	2,000.00	0.00	0.00	2,000.00	0.00	0.00	0.00	0.00	0.00	0.00	0.00	0.00	0.00
	Refrigerio para eventos	Servicio	2	300.00	300.00	0.00	0.00	300.00	0.00	0.00	0.00	0.00	0.00	0.00	0.00	0.00	0.00
					2,300.00	**0.00**	**0.00**	**2,300.00**	**0.00**	**0.00**	**0.00**	**0.00**	**0.00**	**0.00**	**0.00**	**0.00**	**0.00**
Actividad:	**Elaboración de Estados Financieros para presentación al MEF**																
23.199.13	LIBROS, TEXTOS Y OTROS MATERIALES IMPRESOS				900.00	0.00	900.00	0.00	0.00	0.00	0.00	0.00	0.00	0.00	0.00	0.00	0.00
	Textos	Unidad	2	900.00	900.00	0.00	900.00	0.00	0.00	0.00	0.00	0.00	0.00	0.00	0.00	0.00	0.00
2.3.2.1.2.2	VIATICOS Y ASIGNACION				11,520.00	960.00	960.00	960.00	960.00	960.00	960.00	960.00	960.00	960.00	960.00	960.00	960.00
	VIATICOS Y ASIGNACION	Servicio	12	960.00	11,520.00	960.00	960.00	960.00	960.00	960.00	960.00	960.00	960.00	960.00	960.00	960.00	960.00
2.3.2.1.2.1	PASAJES Y GASTOS DE TRANSPORTES				2,640.00	220.00	220.00	220.00	220.00	220.00	220.00	220.00	220.00	220.00	220.00	220.00	220.00
	PASAJES Y GASTOS DE TRANSPORTES	Servicio	12	220.00	2,640.00	220.00	220.00	220.00	220.00	220.00	220.00	220.00	220.00	220.00	220.00	220.00	220.00
2.3.1.5.12	PAPELERIA				8,800.00	2,200.00	0.00	0.00	2,200.00	0.00	0.00	2,200.00	0.00	0.00	2,200.00	0.00	0.00
	Materiales de escritorio	Unidad	4	2,200.00	8,800.00	2,200.00	0.00	0.00	2,200.00	0.00	0.00	2,200.00	0.00	0.00	2,200.00	0.00	0.00
2.3.2.6.12	GASTOS NOTARIALES				9000.00	0.00	0.00	0.00	0.00	0.00	0.00	9000.00	0.00	0.00	0.00	0.00	0.00
	GASTOS NOTARIALES	Servicio	1	9,000.00	9,000.00	0.00	0.00	0.00	0.00	0.00	0.00	9,000.00	0.00	0.00	0.00	0.00	0.00
2.3.2.8.11	CONTRATO ADMINISTRATIVO DE SERVICIOS				36,746.67	0.00	0.00	3,392.00	3,392.00	3,392.00	3,392.00	3,392.00	3,392.00	3,392.00	3,392.00	3,392.00	6,218.67
	Contrato de Servicios	Servicio	10	3,674.67	36,746.67	0.00	0.00	3,392.00	3,392.00	3,392.00	3,392.00	3,392.00	3,392.00	3,392.00	3,392.00	3,392.00	6,218.67
2.3.2.8.12	ESSALUD				1,100.00	0.00	0.00	100.00	100.00	100.00	100.00	100.00	100.00	100.00	100.00	100.00	200.00
	PAGO A ESSALUD CAS	Servicio	10	110.00	1,100.00	0.00	0.00	100.00	100.00	100.00	100.00	100.00	100.00	100.00	100.00	100.00	200.00
23.27.11.99	OTROS SERVICIOS DE TERCEROS				72,800.00	13,800.00	13,800.00	10,800.00	10,800.00	9,600.00	9,600.00	4,400.00	0.00	0.00	0.00	0.00	0.00
	Contrato de Servicios	Unidad	12	3,600.00	72,800.00	13,800.00	13,800.00	10,800.00	10,800.00	9,600.00	9,600.00	4,400.00	0.00	0.00	0.00	0.00	0.00
2.6.3.2.31	EQUIPOS COMPUTACIONALES				9,000.00	4,500.00	4,500.00	0.00	0.00	0.00	0.00	0.00	0.00	0.00	0.00	0.00	0.00
	Equipos de computo	Unidad	2	5,500.00	11,000.00	4,500.00	4,500.00	0.00	0.00	0.00	0.00	0.00	0.00	0.00	0.00	0.00	0.00
					143,506.67	**21,680.00**	**20,380.00**	**15,472.00**	**17,672.00**	**14,272.00**	**14,272.00**	**20,272.00**	**4,672.00**	**4,672.00**	**6,872.00**	**4,672.00**	**7,598.67**
Actividad:	**Elaboración de la base de datos para presentacion de Obligaciones Tributarias**																
23.199.13	LIBROS, TEXTOS Y OTROS MATERIALES IMPRESOS				0.00	0.00	0.00	0.00	0.00	0.00	0.00	0.00	0.00	0.00	0.00	0.00	0.00
	Textos	Unidad		0.00	0.00	0.00	0.00	0.00	0.00	0.00	0.00	0.00	0.00	0.00	0.00	0.00	0.00
2.3.2.1.2.2	VIATICOS Y ASIGNACION				7,680.00	640.00	640.00	640.00	640.00	640.00	640.00	640.00	640.00	640.00	640.00	640.00	640.00
	VIATICOS Y ASIGNACION	Servicio	12	540.00	7,680.00	640.00	640.00	640.00	640.00	640.00	640.00	640.00	640.00	640.00	640.00	640.00	640.00
2.3.2.1.2.1	PASAJES Y GASTOS DE TRANSPORTES				2,160.00	180.00	180.00	180.00	180.00	180.00	180.00	180.00	180.00	180.00	180.00	180.00	180.00
	PASAJES Y GASTOS DE TRANSPORTES	Servicio	12	180.00	2,160.00	180.00	180.00	180.00	180.00	180.00	180.00	180.00	180.00	180.00	180.00	180.00	180.00
2.3.1.5.12	PAPELERIA				2,400.00	400.00	0.00	400.00	0.00	400.00	0.00	400.00	0.00	400.00	0.00	400.00	0.00
	Materiales de escritorio	Unidad	6	400.00	2,400.00	400.00	0.00	400.00	0.00	400.00	0.00	400.00	0.00	400.00	0.00	400.00	0.00
2.3.2.8.11	CONTRATO ADMINISTRATIVO DE SERVICIOS				0.00	0.00	0.00	0.00	0.00	0.00	0.00	0.00	0.00	0.00	0.00	0.00	0.00
	Contrato de Servicios	Servicio		0.00	0.00	0.00	0.00	0.00	0.00	0.00	0.00	0.00	0.00	0.00	0.00	0.00	0.00
2.3.2.8.12	ESSALUD			0.00	0.00	0.00	0.00	0.00	0.00	0.00	0.00	0.00	0.00	0.00	0.00	0.00	0.00
	PAGO A ESSALUD CAS	Servicio	0		0.00	0.00	0.00	0.00	0.00	0.00	0.00	0.00	0.00	0.00	0.00	0.00	0.00
23.27.11.99	OTROS SERVICIOS DE TERCEROS				10,800.00	1,800.00	1,800.00	1,800.00	1,800.00	1,800.00	1,800.00	0.00	0.00	0.00	0.00	0.00	0.00
	Contrato de Servicios	Unidad	12	900.00	10,800.00	1,800.00	1,800.00	1,800.00	1,800.00	1,800.00	1,800.00	0.00	0.00	0.00	0.00	0.00	0.00
					23,040.00	**3,020.00**	**2,620.00**	**3,020.00**	**2,620.00**	**3,020.00**	**2,620.00**	**1,220.00**	**820.00**	**1,220.00**	**820.00**	**1,220.00**	**820.00**
Actividad:	**Revisar y desarrollar los procedimientos para la emisión de cheques, comprobantes de Pago, giro en el SIAF-SP, tramites y pagos a proveedores.**																
2.3.1.5.12	PAPELERIA				14,000.00	3,500.00	0.00	0.00	3,500.00	0.00	0.00	3,500.00	0.00	0.00	3,500.00	0.00	0.00
	Materiales de escritorio	Unidad	4	3,500.00	14,000.00	3,500.00	0.00	0.00	3,500.00	0.00	0.00	3,500.00	0.00	0.00	3,500.00	0.00	0.00
2.3.15.31	ASEO LIMPIEZA Y TOCADOR				510.00	210.00	0.00	0.00	0.00	0.00	0.00	300.00	0.00	0.00	0.00	0.00	0.00
	ASEO LIMPIEZA Y TOCADOR	Unidad	6	300.00	510.00	210.00	0.00	0.00	0.00	0.00	0.00	300.00	0.00	0.00	0.00	0.00	0.00
23.199.13	LIBROS, TEXTOS Y OTROS MATERIALES IMPRESOS				0.00	0.00	0.00	0.00	0.00	0.00	0.00	0.00	0.00	0.00	0.00	0.00	0.00
	Textos	Servicio	2	900.00	0.00	0.00	0.00	0.00	0.00	0.00	0.00	0.00	0.00	0.00	0.00	0.00	0.00
2.3.2.8.11	CONTRATO ADMINISTRATIVO DE SERVICIOS				80,383.33	0.00	0.00	7,420.00	7,420.00	7,420.00	7,420.00	7,420.00	7,420.00	7,420.00	7,420.00	7,420.00	13,603.33
	Contrato de Servicios	Servicio	10	8,038.33	80,383.33	0.00	0.00	7,420.00	7,420.00	7,420.00	7,420.00	7,420.00	7,420.00	7,420.00	7,420.00	7,420.00	13,603.33
2.3.2.8.12	ESSALUD				3,300.00	0.00	0.00	300.00	300.00	300.00	300.00	300.00	300.00	300.00	300.00	300.00	600.00
	Essalud CAS	Servicio	10	330.00	3,300.00	0.00	0.00	300.00	300.00	300.00	300.00	300.00	300.00	300.00	300.00	300.00	600.00
2.3.15.11	REPUESTOS Y ACCESORIOS				0.00	0.00	0.00	0.00	0.00	0.00	0.00	0.00	0.00	0.00	0.00	0.00	0.00
	REPUESTOS Y ACCESORIOS	Servicio			0.00	0.00	0.00	0.00	0.00	0.00	0.00	0.00	0.00	0.00	0.00	0.00	0.00
2.3.2.1.2.2	VIATICOS Y ASIGNACION				3,840.00	640.00	0.00	640.00	0.00	640.00	0.00	640.00	0.00	640.00	0.00	640.00	0.00
	VIATICOS Y ASIGNACION	Servicio	6	640.00	3,840.00	640.00	0.00	640.00	0.00	640.00	0.00	640.00	0.00	640.00	0.00	640.00	0.00
2.3.2.1.2.1	PASAJES Y GASTOS DE TRANSPORTES				600.00	100.00	0.00	100.00	0.00	100.00	0.00	100.00	0.00	100.00	0.00	100.00	0.00
	PASAJES Y GASTOS DE TRANSPORTES	Servicio	6	100.00	600.00	100.00	0.00	100.00	0.00	100.00	0.00	100.00	0.00	50.00	0.00	100.00	0.00
2.3.2.2.31	CORREO				720.00	120.00	0.00	120.00	0.00	120.00	0.00	120.00	0.00	120.00	0.00	120.00	0.00
	servicio de Correo	Servicio	6	120.00	720.00	120.00	0.00	120.00	0.00	120.00	0.00	120.00	0.00	120.00	0.00	120.00	0.00
2.3.2.7.31	SERVICIO DE CAPACITACION Y PERFECCIONAMIENTO				2,000.00	500.00	0.00	500.00	0.00	500.00	0.00	500.00	0.00	0.00	0.00	0.00	0.00
	Servicio de Capacitacion y perfeccionamiento	Servicio	4	500.00	2,000.00	500.00	0.00	500.00	0.00	500.00	0.00	500.00	0.00	0.00	0.00	0.00	0.00
2.3.2.7.52	PRACTICANTES				3,600.00	600.00	600.00	600.00	600.00	600.00	600.00	0.00	0.00	0.00	0.00	0.00	0.00
	Practicantes	Servicio	6	600.00	3,600.00	600.00	600.00	600.00	600.00	600.00	600.00	0.00	0.00	0.00	0.00	0.00	0.00
23.27.11.99	OTROS SERVICIOS DE TERCEROS				107,200.00	22,200.00	15,700.00	15,700.00	15,700.00	15,700.00	15,700.00	3,500.00	0.00	0.00	0.00	0.00	3,000.00
	Contrato de Servicios	Unidad	12	8,933.33	107,200.00	22,200.00	15,700.00	15,700.00	15,700.00	15,700.00	15,700.00	3,500.00	0.00	0.00	0.00	0.00	3,000.00
23.22.22	SERVICIO DE TELEFONIA FIJA				600.00	50.00	50.00	50.00	50.00	50.00	50.00	50.00	50.00	50.00	50.00	50.00	50.00

		Servicio			600.00	50.00	50.00	50.00	50.00	50.00	50.00	50.00	50.00	50.00	50.00	50.00	50.00
23.22.11	SERVICIOS DE ENERGIA ELECTRICA				1,200.00	100.00	100.00	100.00	100.00	100.00	100.00	100.00	100.00	100.00	100.00	100.00	100.00
		Servicio			1,200.00	100.00	100.00	100.00	100.00	100.00	100.00	100.00	100.00	100.00	100.00	100.00	100.00
23.22.12	SERVICIO DE AGUA Y DESAGUE				600.00	50.00	50.00	50.00	50.00	50.00	50.00	50.00	50.00	50.00	50.00	50.00	50.00
		Servicio			600.00	50.00	50.00	50.00	50.00	50.00	50.00	50.00	50.00	50.00	50.00	50.00	50.00
23.22.21	SERVICIOS DE TELEFONIA MOVIL				0.00	0.00	0.00	0.00	0.00	0.00	0.00	0.00	0.00	0.00	0.00	0.00	0.00
		Servicio			0.00												
23.22.23	SERVICIOS DE INTERNET				600.00	50.00	50.00	50.00	50.00	50.00	50.00	50.00	50.00	50.00	50.00	50.00	50.00
		Servicio			600.00	50.00	50.00	50.00	50.00	50.00	50.00	50.00	50.00	50.00	50.00	50.00	50.00
23.25.11	SERVICIO DE ALQUILER				12,000.00	1,000.00	1,000.00	1,000.00	1,000.00	1,000.00	1,000.00	1,000.00	1,000.00	1,000.00	1,000.00	1,000.00	1,000.00
		Servicio	12	1,000.00	12,000.00	1,000.00	1,000.00	1,000.00	1,000.00	1,000.00	1,000.00	1,000.00	1,000.00	1,000.00	1,000.00	1,000.00	1,000.00
					231,153.33	29,120.00	17,550.00	26,630.00	28,770.00	26,630.00	25,270.00	17,630.00	8,970.00	9,805.00	12,470.00	9,830.00	18,453.33
TOTAL					400,000.00	53,820.00	40,550.00	47,422.00	49,062.00	43,922.00	42,162.00	39,122.00	14,462.00	15,697.00	20,162.00	15,722.00	26,872.00

5.6.2. OFICINA DE LOGISTICA

Part. Espec.	Descripción	U.M.	Cantidad	P. Unitario	Total	Ene	Feb	Mar	Abr	May	Jun	Jul	Ago	Set	Oct	Nov	Dic
Actividad:	**Supervision y Monitoreo de Requerimeintos y Expedientes de Contratacion.**																
2.3.1 5.1 2	PAPELERIA EN GENERAL, UTILES Y MATERIALES DE OFICINA				1,700.00	0.00	1,700.00	0.00	0.00	0.00	0.00	0.00	0.00	0.00	0.00	0.00	0.00
	MATERIALES DE ESCRITORIO DIVERSOS	GLOBAL	1	1,700.00	1,700.00	0.00	1,700.00	0.00	0.00	0.00	0.00	0.00	0.00	0.00	0.00	0.00	0.00
23.27.22	ASESORIA				18,000.00	7,200.00	7,200.00	3,600.00	0.00	0.00	0.00	0.00	0.00	0.00	0.00	0.00	0.00
	CONTRATO ASESOR DE LOGISTICA II PROCES	GLOBAL	1	18,000.00	18,000.00	7,200.00	7,200.00	3,600.00	0.00	0.00	0.00	0.00	0.00	0.00	0.00	0.00	0.00
2.3.2 1.2 1	PASAJES Y GASTOS DE TRANSPORTE				800.00	100.00	100.00	100.00	100.00	100.00	100.00	100.00	100.00	0.00	0.00	0.00	0.00
	PASAJES	SERVICIO	8	100.00	800.00	100.00	100.00	100.00	100.00	100.00	100.00	100.00	100.00	0.00	0.00	0.00	0.00
2.3.2 1.2 2	VIATICOS Y ASIGNACIONES POR COMISION DE SERVICIO				4,500.00	900.00	900.00	900.00	900.00	900.00	0.00	0.00	0.00	0.00	0.00	0.00	0.00
	VIATICOS	SERVICIO	1	4,500.00	4,500.00	900.00	900.00	900.00	900.00	900.00	0.00	0.00	0.00	0.00	0.00	0.00	0.00
23.28.11	CONTRATO ADMINISTRATIVO DESERVICIOS				38,760.00	0.00	0.00	3,816.00	3,816.00	3,816.00	3,816.00	4,116.00	3,816.00	3,816.00	3,816.00	3,816.00	4,116.00
	CONTRATO DE ASESOR I EJEC.CONTRAC.	MES	10	3,816.00	38,160.00	0.00	0.00	3,816.00	3,816.00	3,816.00	3,816.00	3,816.00	3,816.00	3,816.00	3,816.00	3,816.00	3,816.00
	AGINALDO	MES	2	300.00	600.00	0.00	0.00	0.00	0.00	0.00	0.00	300.00	0.00	0.00	0.00	0.00	300.00
23.28.12	CONTRIBUCIONES A ESSALUD				999.00	0.00	0.00	99.90	99.90	99.90	99.90	99.90	99.90	99.90	99.90	99.90	99.90
	PAGO A ESSALUD	MES	10	99.90	999.00			99.90	99.90	99.90	99.90	99.90	99.90	99.90	99.90	99.90	99.90
					64,759.00	8,200.00	9,900.00	8,515.90	4,915.90	4,915.90	4,015.90	4,315.90	4,015.90	3,915.90	3,915.90	3,915.90	4,215.90
Actividad:	**Monitorear Cumplimiento de Plazos de Ley y Notificaciones**																
2.3.1 99.1 3	LIBROS, DIARIOS, REVISTAS Y OTROS BIENES IMPRESOS NO VINCULADOS A ENSEÑANZA				300.00	0.00	300.00	0.00	0.00	0.00	0.00	0.00	0.00	0.00	0.00	0.00	0.00
	LIBROS	Unidad	3	100.00	300.00	0	300		0	0	0	0	0	0	0	0	0
2.3.1 5.1 2	PAPELERIA EN GENERAL, UTILES Y MATERIALES DE OFICINA				600.00	0.00	600.00	0.00	0.00	0.00	0.00	0.00	0.00	0.00	0.00	0.00	0.00
	MATERIALES DE ESCRITORIO DIVERSOS	GLOBAL	1	600.00	600.00	0.00	600.00	0.00	0.00	0.00	0.00	0.00	0.00	0.00	0.00	0.00	0.00
23.26.12	GASTOS NOTARIALES				1,500.00	500.00	0.00	0.00	0.00	500.00	0.00	500.00	0.00	0.00	0.00	0.00	0.00
	SERVICIO DE NOTARIOS	Servicio	1	1,500.00	1,500.00	500.00	0.00	0.00	0.00	500.00	0.00	500.00	0.00	0.00	0.00	0.00	0.00
23.27.11 99	SERVICIOS DIVERSOS				14,850.00	3,950.00	5,450.00	5,450.00	0.00	0.00	0.00	0.00	0.00	0.00	0.00	0.00	0.00
	SERVICIOS DE TERCEROS	GLOBAL	1	14,850.00	14,850.00	3,950.00	5,450.00	5,450.00	0.00	0.00	0.00	0.00	0.00	0.00	0.00	0.00	0.00
23.22.31	CORREOS Y SERVICIO DE MENSAJERIA				2,400.00	300.00	300.00	300.00	300.00	300.00	300.00	300.00	300.00	0.00	0.00	0.00	0.00
	SERVICIOS DE CORREO	SERVICIO	8	300.00	2,400.00	300.00	300.00	300.00	300.00	300.00	300.00	300.00	300.00	0.00	0.00	0.00	0.00
2.3.2 1.2 1	PASAJES Y GASTOS DE TRANSPORTE				1,600.00	200.00	200.00	200.00	200.00	200.00	200.00	200.00	200.00	0.00	0.00	0.00	0.00
	PASAJES	SERVICIO	1	1,600.00	1,600.00	200.00	200.00	200.00	200.00	200.00	200.00	200.00	200.00	0.00	0.00	0.00	0.00
2.3.2 1.2 2	VIATICOS Y ASIGNACIONES POR COMISION DE SERVICIO				2,700.00	0.00	0.00	0.00	0.00	0.00	900.00	900.00	900.00	0.00	0.00	0.00	0.00
	VIATICOS	SERVICIO	1	2,700.00	2,700.00	0.00	0.00	0.00	0.00	0.00	900.00	900.00	900.00	0.00	0.00	0.00	0.00
					23,950.00	4,950.00	6,850.00	5,950.00	500.00	1,000.00	1,400.00	1,900.00	1,400.00	0.00	0.00	0.00	0.00
Actividad:	**Gestion de Procesos de selección**																
23.28.11	CONTRATO ADMINISTRATIVO DESERVICIOS				34,520.00	0.00	0.00	3,392.00	3,392.00	3,392.00	3,392.00	3,692.00	3,392.00	3,392.00	3,392.00	3,392.00	3,692.00
	CONTRATO DE ENC. PROCESOS	MES	10	3,392.00	33,920.00	0.00	0.00	3,392.00	3,392.00	3,392.00	3,392.00	3,392.00	3,392.00	3,392.00	3,392.00	3,392.00	3,392.00
	AGINALDO	MES	2	300.00	600.00	0.00	0.00	0.00	0.00	0.00	0.00	300.00	0.00	0.00	0.00	0.00	300.00
23.28.12	CONTRIBUCIONES A ESSALUD				999.00	0.00	0.00	99.90	99.90	99.90	99.90	99.90	99.90	99.90	99.90	99.90	99.90
	PAGO A ESSALUD	MES	10	99.90	999.00	0.00	0.00	99.90	99.90	99.90	99.90	99.90	99.90	99.90	99.90	99.90	99.90
					35,519.00	0.00	0.00	3,491.90	3,491.90	3,491.90	3,491.90	3,791.90	3,491.90	3,491.90	3,491.90	3,491.90	3,791.90
Actividad:	**Supervision del Registro de Bienes, del Control de Stocks y el cumplimiento de atencion de bienes y servicios**																
2.3.1 5.1 2	PAPELERIA EN GENERAL, UTILES Y MATERIALES DE OFICINA				1,500.00	0.00	1,500.00	0.00	0.00	0.00	0.00	0.00	0.00	0.00	0.00	0.00	0.00
	MATERIALES DE ESCRITORIO DIVERSOS	GLOBAL	1	1,500.00	1,500.00	0.00	1,500.00	0.00	0.00	0.00	0.00	0.00	0.00	0.00	0.00	0.00	0.00
2.3.1 5.3 1	ASEO, LIMPIEZA Y TOCADOR				2,625.00	875.00	0.00	0.00	875.00	0.00	0.00	875.00	0.00	0.00	0.00	0.00	0.00
	MATERIALES DE LIMPIEZA	GLOBAL	1	2,625.00	2,625.00	875.00	0.00	0.00	875.00	0.00	0.00	875.00	0.00	0.00	0.00	0.00	0.00
23.23.11	SERVICIO DE LIMPIZA E HIGIENE				27,000.00	9,000.00	9,000.00	9,000.00	0.00	0.00	0.00	0.00	0.00	0.00	0.00	0.00	0.00
	SERVICIO DE TERCEROS	SERVICIO	1	27,000.00	27,000.00	9,000.00	9,000.00	9,000.00	0.00	0.00	0.00	0.00	0.00	0.00	0.00	0.00	0.00
23.27.11 99	SERVICIO DE TERCEROS				39,000.00	13,000.00	13,000.00	13,000.00	0.00	0.00	0.00	0.00	0.00	0.00	0.00	0.00	0.00
	SERVICIO DE TERCEROS	MES	1	39,000.00	39,000.00	13,000.00	13,000.00	13,000.00	0.00	0.00	0.00	0.00	0.00	0.00	0.00	0.00	0.00
23.25.11	DE EDIFICACIONES Y ESTRUCTURAS				26,400.00	3,200.00	3,200.00	2,000.00	2,000.00	2,000.00	2,000.00	2,000.00	2,000.00	2,000.00	2,000.00	2,000.00	2,000.00
	ALQUILER DE INMUEBLES	SERVICIO	1	26,400.00	26,400.00	3,200.00	3,200.00	2,000.00	2,000.00	2,000.00	2,000.00	2,000.00	2,000.00	2,000.00	2,000.00	2,000.00	2,000.00
23.28.11	CONTRATO ADMINISTRATIVO DESERVICIOS				47,400.00	3,800.00	3,800.00	3,800.00	3,800.00	3,800.00	3,800.00	4,700.00	3,800.00	3,800.00	3,800.00	3,800.00	4,700.00
	CONTRATO DE 03 VIGILANTES	MES	12	3,800.00	45,600.00	3,800.00	3,800.00	3,800.00	3,800.00	3,800.00	3,800.00	3,800.00	3,800.00	3,800.00	3,800.00	3,800.00	3,800.00
	AGINALDO	MES	2	900.00	1,800.00	0.00	0.00	0.00	0.00	0.00	0.00	900.00	0.00	0.00	0.00	0.00	900.00
23.28.12	CONTRIBUCIONES A ESSALUD				3,596.40	299.70	299.70	299.70	299.70	299.70	299.70	299.70	299.70	299.70	299.70	299.70	299.70
	PAGO A ESSALUD	MES	12	299.70	3,596.40	299.70	299.70	299.70	299.70	299.70	299.70	299.70	299.70	299.70	299.70	299.70	299.70
					147,521.40	30,174.70	30,799.70	28,099.70	6,974.70	6,099.70	6,099.70	7,874.70	6,099.70	6,099.70	6,099.70	6,099.70	6,999.70
Actividad:	**Verificacion y realizacion del inventario de los bienes**																
2.3.1 5.1 2	PAPELERIA EN GENERAL, UTILES Y MATERIALES DE OFICINA				1,000.00	0.00	1,000.00	0.00	0.00	0.00	0.00	0.00	0.00	0.00	0.00	0.00	0.00
	MATERIALES DE ESCRITORIO DIVERSOS	GLOBAL	1	1,000.00	1,000.00	0.00	1,000.00	0.00	0.00	0.00	0.00	0.00	0.00	0.00	0.00	0.00	0.00
23.27.11 99	SERVICIOS DIVERSOS				11,250.00	3,750.00	3,750.00	3,750.00	0.00	0.00	0.00	0.00	0.00	0.00	0.00	0.00	0.00
	SERVICIOS DE TERCEROS	MES	3	3,750.00	11,250.00	3,750.00	3,750.00	3,750.00	0.00	0.00	0.00	0.00	0.00	0.00	0.00	0.00	0.00
					12,250.00	3,750.00	4,750.00	3,750.00	0.00	0.00	0.00	0.00	0.00	0.00	0.00	0.00	0.00
Actividad:	**Recepcion y Verificacion de los Bienes ingresados a almacen**																
23.27.11 99	SERVICIOS DIVERSOS				41,000.00	14,500.00	14,500.00	12,000.00	0.00	0.00	0.00	0.00	0.00	0.00	0.00	0.00	0.00
	SERVICIOS DE TERCEROS	SERVICIO	1	41,000.00	41,000.00	14,500.00	14,500.00	12,000.00	0.00	0.00	0.00	0.00	0.00	0.00	0.00	0.00	0.00
23.28.11	CONTRATO ADMINISTRATIVO DESERVICIOS				27,100.00	0.00	0.00	2,650.00	[illegible]	2,650.00	2,650.00	2,950.00	2,650.00	2,650.00	2,650.00	2,650.00	2,950.00

GOBIERNO REGIONAL HUANCAVELICA — Vº Bº — ECON. MAXIMO MARINO REQUENA APACCLLA GERENTE REGIONAL DE DESARROLLO ECONOMICO

GOBIERNO REGIONAL DE HVCA. — Vº Bº — Ing. Guillermo Quispe Torres — GERENCIA REGIONAL INFRAESTRUCTURA

GOBIERNO REGIONAL — GER. REG. PLANEAM. PRES. ACOND. TERR. — SUB GERENCIA DE PLANEAMIENTO ESTRATEGICO ESTADISTICA Y ACONDICIONAMIENTO TERRITORIAL

GOBIERNO REGIONAL HUANCAVELICA — Vº Bº — GERENCIA

	CONTRATO DE ENC. ALMACEN	MES	10	2,650.00	26,500.00	0.00	0.00	2,650.00	2,650.00	2,650.00	2,650.00	2,650.00	2,650.00	2,650.00	2,650.00	2,650.00	2,650.00	
	AGINALDO	MES	2	300.00	600.00	0.00	0.00	0.00	0.00	0.00	0.00	300.00	0.00	0.00	0.00	0.00	300.00	
23.28.12	CONTRIBUCIONES A ESSALUD				999.00	0.00	0.00	99.90	99.90	99.90	99.90	99.90	99.90	99.90	99.90	99.90	99.90	
	PAGO A ESSALUD	SERVICIO	10	99.90	999.00	0.00	0.00	99.90	99.90	99.90	99.90	99.90	99.90	99.90	99.90	99.90	99.90	
					69,099.00	**14,500.00**	**14,500.00**	**14,749.90**	**2,749.90**	**2,749.90**	**2,749.90**	**3,049.90**	**2,749.90**	**2,749.90**	**2,749.90**	**2,749.90**	**3,049.90**	
Actividad:	**Control y registro de la distribucion de combustible**																	
2.3.1 5.1 2	PAPELERIA EN GENERAL, UTILES Y MATERIALES DE OFICINA				1,000.00	0.00	1,000.00	0.00	0.00	0.00	0.00	0.00	0.00	0.00	0.00	0.00	0.00	
	MATERIALES DE ESCRITORIO DIVERSOS	GLOBAL	1	1,000.00	1,000.00	0.00	1,000.00	0.00	0.00	0.00	0.00	0.00	0.00	0.00	0.00	0.00	0.00	
					1,000.00	**0.00**	**1,000.00**	**0.00**	**0.00**	**0.00**	**0.00**	**0.00**	**0.00**	**0.00**	**0.00**	**0.00**	**0.00**	
Actividad:	**Entrega de Bienes a las areas solicitantes**																	
2.3.1 3.1 1	COMBUSTIBLES Y CARBURANTES				10,096.00	0.00	2,019.20	2,019.20	2,019.20	2,019.20	2,019.20	0.00	0.00	0.00	0.00	0.00	0.00	
	GASOLINA DE 84 OCT	GALON	260	15.60	4,056.00	0.00	811.20	811.20	811.20	811.20	811.20	0.00	0.00	0.00	0.00	0.00	0.00	
	PETROLEO B-2	GALON	400	15.10	6,040.00	0.00	1,208.00	1,208.00	1,208.00	1,208.00	1,208.00	0.00	0.00	0.00	0.00	0.00	0.00	
2.3.1 6.1 1	DE VEHICULOS				1,440.00	0.00	0.00	0.00	0.00	0.00	1,440.00	0.00	0.00	0.00	0.00	0.00	0.00	
	REPUESTOS	UNIDAD	1	1,440.00	1,440.00	0.00	0.00	0.00	0.00	0.00	1,440.00	0.00	0.00	0.00	0.00	0.00	0.00	
23.24.13	DE VEHICULOS				2,000.00	0.00	0.00	0.00	1,000.00	0.00	0.00	1,000.00	0.00	0.00	0.00	0.00	0.00	
	MANTENIMIENTO Y REPARACION DE VEHICULOS	SERVICIO	1	2,000.00	2,000.00	0.00	0.00	0.00	1,000.00	0.00	0.00	1,000.00	0.00	0.00	0.00	0.00	0.00	
23.26.33	SEGURO OBLIGATORIO DE ACC. DE TRAN.				800.00	0.00	0.00	400.00	0.00	0.00	0.00	0.00	400.00	0.00	0.00	0.00	0.00	
	SOAT PARA CAMIONETA	SERVICIO	2	400.00	800.00	0.00	0.00	400.00	0.00	0.00	0.00	0.00	400.00	0.00	0.00	0.00	0.00	
23.27.11 99	SERVICIOS DIVERSOS				4,800.00	1,200.00	1,200.00	1,200.00	1,200.00	0.00	0.00	0.00	0.00	0.00	0.00	0.00	0.00	
	SERVICIOS DE TERCEROS	MES	4	1,200.00	4,800.00	1,200.00	1,200.00	1,200.00	1,200.00	0.00	0.00	0.00	0.00	0.00	0.00	0.00	0.00	
23.28.11	CONTRATO ADMINISTRATIVO DESERVICIOS				15,000.00	1,200.00	1,200.00	1,200.00	1,200.00	1,200.00	1,200.00	1,500.00	1,200.00	1,200.00	1,200.00	1,200.00	1,500.00	
	CONTRATO DE MECANICO PARA EL SEM	MES	12	1,200.00	14,400.00	1,200.00	1,200.00	1,200.00	1,200.00	1,200.00	1,200.00	1,200.00	1,200.00	1,200.00	1,200.00	1,200.00	1,200.00	
	AGINALDO	MES	2	300.00	600.00	0.00	0.00	0.00	0.00	0.00	0.00	300.00	0.00	0.00	0.00	0.00	300.00	
23.28.12	CONTRIBUCIONES A ESSALUD				1,198.80	99.90	99.90	99.90	99.90	99.90	99.90	99.90	99.90	99.90	99.90	99.90	99.90	
	PAGO A ESSALUD	MES	12	99.90	1,198.80	99.90	99.90	99.90	99.90	99.90	99.90	99.90	99.90	99.90	99.90	99.90	99.90	
					35,334.80	**2,499.90**	**4,519.10**	**4,919.10**	**5,519.10**	**3,319.10**	**4,759.10**	**2,599.90**	**1,699.90**	**1,299.90**	**1,299.90**	**1,299.90**	**1,599.90**	
Actividad:	**Monitoreo, evaluacion y consolidacion de requerimientos de bienes y servicios de las diferente areas, y de Servicios basicos**																	
2.3.1 5.1 2	PAPELERIA EN GENERAL, UTILES Y MATERIALES DE OFICINA				750.00	0.00	750.00	0.00	0.00	0.00	0.00	0.00	0.00	0.00	0.00	0.00	0.00	
	MATERIALES DE ESCRITORIO DIVERSOS	GLOBAL	1	750.00	750.00	0.00	750.00	0.00	0.00	0.00	0.00	0.00	0.00	0.00	0.00	0.00	0.00	
23.28.11	CONTRATO ADMINISTRATIVO DESERVICIOS				29,220.00	0.00	0.00	2,862.00	2,862.00	2,862.00	2,862.00	3,162.00	2,862.00	2,862.00	2,862.00	2,862.00	3,162.00	
	CONTRATO DE ENC. PROGRAMACION	MES	10	2,862.00	28,620.00	0.00	0.00	2,862.00	2,862.00	2,862.00	2,862.00	2,862.00	2,862.00	2,862.00	2,862.00	2,862.00	2,862.00	
	AGINALDO	MES	2	300.00	600.00	0.00	0.00	0.00	0.00	0.00	0.00	300.00	0.00	0.00	0.00	0.00	300.00	
23.28.12	CONTRIBUCIONES A ESSALUD				999.00	0.00	0.00	99.90	99.90	99.90	99.90	99.90	99.90	99.90	99.90	99.90	99.90	
	PAGO A ESSALUD	MES	10	99.90	999.00	0.00	0.00	99.90	99.90	99.90	99.90	99.90	99.90	99.90	99.90	99.90	99.90	
23.27.11 99	SERVICIOS DIVERSOS				11,200.00	3,900.00	3,900.00	3,400.00	0.00	0.00	0.00	0.00	0.00	0.00	0.00	0.00	0.00	
	SERVICIOS DE TERCEROS	MES	1	9,000.00	9,000.00	3,900.00	3,900.00	1,200.00	0.00	0.00	0.00	0.00	0.00	0.00	0.00	0.00	0.00	
	FOTOCOPIAS	SERVICIO	1	2,200.00	2,200.00	0.00	0.00	2,200.00	0.00	0.00	0.00	0.00	0.00	0.00	0.00	0.00	0.00	
					42,169.00	**3,900.00**	**4,650.00**	**6,361.90**	**2,961.90**	**2,961.90**	**2,961.90**	**3,261.90**	**2,961.90**	**2,961.90**	**2,961.90**	**2,961.90**	**3,261.90**	
Actividad:	**Elaboracion de Estudios de Mercado, Expedientes de Contratcion.**																	
2.3.1 5.1 2	PAPELERIA EN GENERAL, UTILES Y MATERIALES DE OFICINA				1,400.00	0.00	1,400.00	0.00	0.00	0.00	0.00	0.00	0.00	0.00	0.00	0.00	0.00	
	MATERIALES DE ESCRITORIO DIVERSOS	GLOBAL	1	1,400.00	1,400.00	0.00	1,400.00	0.00	0.00	0.00	0.00	0.00	0.00	0.00	0.00	0.00	0.00	
23.27.52	PRACTICANTES				4,800.00	0.00	1,200.00	0.00	0.00	1,200.00	1,200.00	1,200.00	0.00	0.00	0.00	0.00	0.00	
	PROPINA A PRACTICANTES	MESES	4	1,200.00	4,800.00	0.00	1,200.00	0.00	0.00	1,200.00	1,200.00	1,200.00	0.00	0.00	0.00	0.00	0.00	
23.27.11 99	SERVICIOS DIVERSOS				44,600.00	18,600.00	18,600.00	7,400.00	0.00	0.00	0.00	0.00	0.00	0.00	0.00	0.00	0.00	
	SERVICIOS DE TERCEROS	SERVICIO	1	44,600.00	44,600.00	18,600.00	18,600.00	7,400.00	0.00	0.00	0.00	0.00	0.00	0.00	0.00	0.00	0.00	
23.28.11	CONTRATO ADMINISTRATIVO DESERVICIOS				91,900.00	0.00	0.00	9,010.00	9,010.00	9,010.00	9,010.00	9,910.00	9,010.00	9,010.00	9,010.00	9,010.00	9,910.00	
	CONTRATO DE 03 ESPECIALISTAS EN PROC	MES	10	9,010.00	90,100.00	0.00	0.00	9,010.00	9,010.00	9,010.00	9,010.00	9,010.00	9,010.00	9,010.00	9,010.00	9,010.00	9,010.00	
	AGINALDO	MES	2	900.00	1,800.00	0.00	0.00	0.00	0.00	0.00	0.00	900.00	0.00	0.00	0.00	0.00	900.00	
23.28.12	CONTRIBUCIONES A ESSALUD				2,997.00	0.00	0.00	299.70	299.70	299.70	299.70	299.70	299.70	299.70	299.70	299.70	299.70	
	PAGO A ESSALUD	MES	10	299.70	2,997.00	0.00	0.00	299.70	299.70	299.70	299.70	299.70	299.70	299.70	299.70	299.70	299.70	
					145,697.00	**18,600.00**	**21,200.00**	**16,709.70**	**9,309.70**	**10,509.70**	**10,509.70**	**11,409.70**	**9,309.70**	**9,309.70**	**9,309.70**	**9,309.70**	**10,209.70**	
Actividad:	**Capacitacion a areas usuarias sobre Requerimientos con el SIGA ML**																	
2.3.1 5.1 2	PAPELERIA EN GENERAL, UTILES Y MATERIALES DE OFICINA				1,100.00	0.00	1,100.00	0.00	0.00	0.00	0.00	0.00	0.00	0.00	0.00	0.00	0.00	
	MATERIALES DE ESCRITORIO DIVERSOS	GLOBAL	1	1,100.00	1,100.00	0.00	1,100.00	0.00	0.00	0.00	0.00	0.00	0.00	0.00	0.00	0.00	0.00	
					1,100.00	**0.00**	**1,100.00**	**0.00**	**0.00**	**0.00**	**0.00**	**0.00**	**0.00**	**0.00**	**0.00**	**0.00**	**0.00**	
Actividad:	**Modificaciones del PAC - 2011**																	
2.3.1 5.1 2	PAPELERIA EN GENERAL, UTILES Y MATERIALES DE OFICINA				400.00	0.00	400.00	0.00	0.00	0.00	0.00	0.00	0.00	0.00	0.00	0.00	0.00	
	MATERIALES DE ESCRITORIO DIVERSOS	GLOBAL	1	400.00	400.00	0.00	400.00	0.00	0.00	0.00	0.00	0.00	0.00	0.00	0.00	0.00	0.00	
					400.00	**0.00**	**400.00**	**0.00**	**0.00**	**0.00**	**0.00**	**0.00**	**0.00**	**0.00**	**0.00**	**0.00**	**0.00**	
Actividad:	**Sistema de Registro de Contratos.**																	
2.3.1 5.1 2	PAPELERIA EN GENERAL, UTILES Y MATERIALES DE OFICINA				300.00	0.00	300.00	0.00	0.00	0.00	0.00	0.00	0.00	0.00	0.00	0.00	0.00	
	MATERIALES DE ESCRITORIO DIVERSOS	GLOBAL	1	300.00	300.00	0.00	300.00	0.00	0.00	0.00	0.00	0.00	0.00	0.00	0.00	0.00	0.00	
					300.00	**0.00**	**300.00**	**0.00**	**0.00**	**0.00**	**0.00**	**0.00**	**0.00**	**0.00**	**0.00**	**0.00**	**0.00**	
Actividad:	**Elaboracion y actualizacion de Retenciones de los CAS**																	
2.3.1 5.1 2	PAPELERIA EN GENERAL, UTILES Y MATERIALES DE OFICINA				800.00	0.00	800.00	0.00	0.00	0.00	0.00	0.00	0.00	0.00	0.00	0.00	0.00	
	MATERIALES DE ESCRITORIO DIVERSOS	GLOBAL	1	800.00	800.00	0.00	800.00	0.00	0.00	0.00	0.00	0.00	0.00	0.00	0.00	0.00	0.00	
					800.00	**0.00**	**800.00**	**0.00**	**0.00**	**0.00**	**0.00**	**0.00**	**0.00**	**0.00**	**0.00**	**0.00**	**0.00**	
Actividad:	**Elaboracion de Contratos**																	
2.3.1 5.1 2	PAPELERIA EN GENERAL, UTILES Y MATERIALES DE OFICINA				537.20	0.00	537.20	0.00	0.00	0.00	0.00	0.00	0.00	0.00	0.00	0.00	0.00	
	MATERIALES DE ESCRITORIO DIVERSOS	GLOBAL	1	537.20	537.20	0.00	537.20	0.00	0.00	0.00	0.00	0.00	0.00	0.00	0.00	0.00	0.00	
23.27.11 99	SERVICIOS DIVERSOS				5,400.00	0.00	2,700.00	2,700.00	0.00	0.00	0.00	0.00	0.00	0.00	0.00	0.00	0.00	
	SERVICIOS DE TERCEROS	MES	2	2,700.00	5,400.00	0.00	2,700.00	2,700.00	0.00	0.00	0.00	0.00	0.00	0.00	0.00	0.00	0.00	
23.28.11	CONTRATO ADMINISTRATIVO DESERVICIOS				19,800.00	1,600.00	1,600.00	1,600.00	1,600.00	1,600.00	1,600.00	1,900.00	1,600.00	1,600.00	1,600.00	1,600.00	1,900.00	
	CONTRATO DE APOYO ADMINISTRATIVO	MES	12	1,600.00	19,200.00	1,600.00	1,600.00	1,600.00	1,600.00	1,600.00	1,600.00	1,600.00	1,600.00	1,600.00	1,600.00	1,600.00	1,600.00	
	AGINALDO	MES	2	300.00	600.00	0.00	0.00	0.00	0.00	0.00	0.00	300.00	0.00	0.00	0.00	0.00	300.00	
23.28.12	CONTRIBUCIONES A ESSALUD				1,198.80	99.90	99.90	99.90	99.90	99.90	99.90	99.90	99.90	99.90	99.90	99.90	99.90	
	PAGO A ESSALUD	MES	12	99.90	1,198.80	99.90	99.90	99.90	99.90	99.90	99.90	99.90	99.90	99.90	99.90	99.90	99.90	
					26,936.00	**1,699.90**	**4,937.10**	**4,399.90**	**1,699.90**	**1,699.90**	**1,699.90**	**1,999.90**	**1,699.90**	**1,699.90**	**1,699.90**	**1,699.90**	**1,999.90**	
Actividad:	**Elaboracion de Ordenes de Compra, Ordenes de Servicio**																	
2.3.1 5.1 2	PAPELERIA EN GENERAL, UTILES Y MATERIALES DE OFICINA				3,449.20	0.00	3,449.20	0.00	0.00	0.00	0.00	0.00	0.00	0.00	0.00	0.00	0.00	

GOBIERNO REGIONAL HUANCAVELICA — Vº Bº — ECON. MAXIMO MARINO REQUENA APAGOLLA — GERENTE REGIONAL DE DESARROLLO ECONOMICO

GOBIERNO REGIONAL HUANCAVELICA — GERENCIA REGIONAL INFRAESTRUCTURA — Vº Bº — Ing. Guillermo Quispe Torres

GOBIERNO REGIONAL HUANCAVELICA — REG. PLANEAM. PRES. ACOND. TERR. — SUBGERENCIA DE PLANEAMIENTO ESTRATEGICO ESTADISTICA Y ACONDICIONAMIENTO TERRITORIAL

GOBIERNO REGIONAL HUANCAVELICA — Vº Bº — Ing. Nestor Suárez — Gerente

	MATERIALES DE ESCRITORIO DIVERSOS	GLOBAL	1	3,449.20	3,449.20	0.00	3,449.20	0.00	0.00	0.00	0.00	0.00	0.00	0.00	0.00	0.00	0.00
23 27.11 99	SERVICIOS DIVERSOS				47,900.00	15,100.00	18,000.00	14,800.00	0.00	0.00	0.00	0.00	0.00	0.00	0.00	0.00	0.00
	SERVICIOS DE TERCEROS	SERVICIO	1	47,900.00	47,900.00	15,100.00	18,000.00	14,800.00	0.00	0.00	0.00	0.00	0.00	0.00	0.00	0.00	0.00
					51,349.20	**15,100.00**	**21,449.20**	**14,800.00**	**0.00**	**0.00**	**0.00**	**0.00**	**0.00**	**0.00**	**0.00**	**0.00**	**0.00**
Actividad:	**Elaboracion y presentacion del Inventario de Activo Fijo**																
2.3.1 3.1 1	COMBUSTIBLES Y CARBURANTES				996.60	0.00	0.00	500.00	0.00	0.00	0.00	496.60	0.00	0.00	0.00	0.00	0.00
	PETROLEO B-2	GALON	66	15.10	996.60	0.00	0.00	500.00	0.00	0.00	0.00	496.60	0.00	0.00	0.00	0.00	0.00
23.27.11 99	SERVICIOS DIVERSOS				4,800.00	1,200.00	1,200.00	1,200.00	1,200.00	0.00	0.00	0.00	0.00	0.00	0.00	0.00	0.00
	SERVICIOS DE TERCEROS	SERVICIO	4	1,200.00	4,800.00	1,200.00	1,200.00	1,200.00	1,200.00	0.00	0.00	0.00	0.00	0.00	0.00	0.00	0.00
23.28.11	CONTRATO ADMINISTRATIVO DESERVICIOS				34,520.00	0.00	0.00	3,392.00	3,392.00	3,392.00	3,392.00	3,692.00	3,392.00	3,392.00	3,392.00	3,392.00	3,692.00
	CONTRATO DE ENC.ADQUISICIONES	MES	10	3,392.00	33,920.00	0.00	0.00	3,392.00	3,392.00	3,392.00	3,392.00	3,392.00	3,392.00	3,392.00	3,392.00	3,392.00	3,392.00
	AGINALDO	MES	2	300.00	600.00	0.00	0.00	0.00	0.00	0.00	0.00	300.00	0.00	0.00	0.00	0.00	300.00
23.28.12	CONTRIBUCIONES A ESSALUD				999.00	0.00	0.00	99.90	99.90	99.90	99.90	99.90	99.90	99.90	99.90	99.90	99.90
	PAGO A ESSALUD	MES	10	99.90	999.00	0.00	0.00	99.90	99.90	99.90	99.90	99.90	99.90	99.90	99.90	99.90	99.90
					41,315.60	**1,200.00**	**1,200.00**	**5,191.90**	**4,691.90**	**3,491.90**	**3,491.90**	**4,288.50**	**3,491.90**	**3,491.90**	**3,491.90**	**3,491.90**	**3,791.90**
Actividad:	**Saneamiento Fisico Legal Contable de la propiedad Moviliaria**																
2.3.1 5.1 2	PAPELERIA EN GENERAL, UTILES Y MATERIALES DE OFICINA				500.00	0.00	500.00	0.00	0.00	0.00	0.00	0.00	0.00	0.00	0.00	0.00	0.00
	MATERIALES DE ESCRITORIO DIVERSOS	GLOBAL	1	500.00	500.00	0.00	500.00	0.00	0.00	0.00	0.00	0.00	0.00	0.00	0.00	0.00	0.00
					500.00	**0.00**	**500.00**	**0.00**	**0.00**	**0.00**	**0.00**	**0.00**	**0.00**	**0.00**	**0.00**	**0.00**	**0.00**
TOTAL					**700,000.00**	**104,574.50**	**128,855.10**	**116,939.90**	**42,814.90**	**40,239.90**	**41,179.90**	**44,492.30**	**36,920.70**	**35,020.70**	**35,020.70**	**35,020.70**	**38,920.70**

5.6.3. OFICINA DE DESARROLLO HUMANO

Part. Espec.	Descripción	U.M.	Cantidad	P. Unitario	Total	Ene	Feb	Mar	Abr	May	Jun	Jul	Ago	Set	Oct	Nov	Dic
OFICINA DE DESARROLLO HUMANO																	
Actividad:	**Gestiones Administrativas.**																
2.3.1 5.1 2	PAPELERIA EN GENERAL, UTILES Y MATERIALES DE OFICINA				4,931.90	0.00	4,931.90	0.00	0.00	0.00	0.00	0.00	0.00	0.00	0.00	0.00	0.00
	Archivador de carton plastificado con sujetador metalico con broche metal c	Unidad	22	3.40	74.80	0.00	74.80	0.00	0.00	0.00	0.00	0.00	0.00	0.00	0.00	0.00	0.00
	Boligrafo de tinta liquida.	Unidad	12	2.10	25.20	0.00	25.20	0.00	0.00	0.00	0.00	0.00	0.00	0.00	0.00	0.00	0.00
	Boligrafo de tinta seca.	Unidad	12	0.30	3.60	0.00	3.60	0.00	0.00	0.00	0.00	0.00	0.00	0.00	0.00	0.00	0.00
	Cartulina duplex reverso KRAFT de 225 gr. Tamaño 70 x 100 cm.	Unidad	15	0.90	13.50	0.00	13.50	0.00	0.00	0.00	0.00	0.00	0.00	0.00	0.00	0.00	0.00
	Cinta adhesiva transparente tamaño 2 x 72 ydas.	Unidad	10	2.30	23.00	0.00	23.00	0.00	0.00	0.00	0.00	0.00	0.00	0.00	0.00	0.00	0.00
	Clip metalicos estandar.	Caja x 100	21	0.60	12.60	0.00	12.60	0.00	0.00	0.00	0.00	0.00	0.00	0.00	0.00	0.00	0.00
	Clips metalicos tipo mariposa tamaño mediano caja x 50.	Caja X 50	4	2.20	8.80	0.00	8.80	0.00	0.00	0.00	0.00	0.00	0.00	0.00	0.00	0.00	0.00
	Corrector liquido tipo boligrafo.	Unidad	8	1.40	11.20	0.00	11.20	0.00	0.00	0.00	0.00	0.00	0.00	0.00	0.00	0.00	0.00
	Cuaderno anillo doble cuadriculado 56 gr tamaño A - 4 x 180 hojas.	Unidad	2	7.70	15.40	0.00	15.40	0.00	0.00	0.00	0.00	0.00	0.00	0.00	0.00	0.00	0.00
	Cuaderno de cargo empastado 56 gr tamaño A-5 x 200 hojas.	Unidad	2	3.40	6.80	0.00	6.80	0.00	0.00	0.00	0.00	0.00	0.00	0.00	0.00	0.00	0.00
	Cuchilla para cortar papel tipo cutter cubierta plastica tamaño mediano.	Unidad	2	1.10	2.20	0.00	2.20	0.00	0.00	0.00	0.00	0.00	0.00	0.00	0.00	0.00	0.00
	Engrapador metalico (100%) yunque giratorio tipo alicate.	Unidad	1	22.00	22.00	0.00	22.00	0.00	0.00	0.00	0.00	0.00	0.00	0.00	0.00	0.00	0.00
	Esponjero de jebe o plastico.	Unidad	3	1.40	4.20	0.00	4.20	0.00	0.00	0.00	0.00	0.00	0.00	0.00	0.00	0.00	0.00
	Folder manila reforzado tamaño A-4.	Bolsa x 25 unida	2	5.30	10.60	0.00	10.60	0.00	0.00	0.00	0.00	0.00	0.00	0.00	0.00	0.00	0.00
	Forro de plastico tamaño A-4.	Unidad	3	2.90	8.70	0.00	8.70	0.00	0.00	0.00	0.00	0.00	0.00	0.00	0.00	0.00	0.00
	Goma en barra 40 grs.	Unidad	3	2.70	8.10	0.00	8.10	0.00	0.00	0.00	0.00	0.00	0.00	0.00	0.00	0.00	0.00
	Grapa 23/10 X 1000.	Unidad	6	2.30	13.80	0.00	13.80	0.00	0.00	0.00	0.00	0.00	0.00	0.00	0.00	0.00	0.00
	Grapa 26/6 X 5000.	Unidad	6	1.80	10.80	0.00	10.80	0.00	0.00	0.00	0.00	0.00	0.00	0.00	0.00	0.00	0.00
	Libro de actas de papel bond empastado x 200 hjs (400 folios)	Unidad	2	12.00	24.00	0.00	24.00	0.00	0.00	0.00	0.00	0.00	0.00	0.00	0.00	0.00	0.00
	Memoria portatil USB de 8 GB.	Unidad	2	42.00	84.00	0.00	84.00	0.00	0.00	0.00	0.00	0.00	0.00	0.00	0.00	0.00	0.00
	Nota autoadhesiva 3" x 3".	Unidad	16	1.40	22.40	0.00	22.40	0.00	0.00	0.00	0.00	0.00	0.00	0.00	0.00	0.00	0.00
	Papel bond de 75 gr. A-4 (rosado).	Pqte x 500	1	14.00	14.00	0.00	14.00	0.00	0.00	0.00	0.00	0.00	0.00	0.00	0.00	0.00	0.00
	Papel bond de 80 gr. A-4.	Pqte x 500	18	13.00	234.00	0.00	234.00	0.00	0.00	0.00	0.00	0.00	0.00	0.00	0.00	0.00	0.00
	Papel bond de 80 gr. tamaño oficio.	Pqte x 500	10	16.40	164.00	0.00	164.00	0.00	0.00	0.00	0.00	0.00	0.00	0.00	0.00	0.00	0.00
	Papel lustre 50 x 70 cms. colores diversos.	Unidad	20	0.30	6.00	0.00	6.00	0.00	0.00	0.00	0.00	0.00	0.00	0.00	0.00	0.00	0.00
	Plumon marcador punta gruesa.	Unidad	6	1.00	6.00	0.00	6.00	0.00	0.00	0.00	0.00	0.00	0.00	0.00	0.00	0.00	0.00
	Plumon para pizarra acrilica punta gruesa.	Unidad	6	1.60	9.60	0.00	9.60	0.00	0.00	0.00	0.00	0.00	0.00	0.00	0.00	0.00	0.00
	Plumon resaltador punta biselada.	Unidad	12	1.60	19.20	0.00	19.20	0.00	0.00	0.00	0.00	0.00	0.00	0.00	0.00	0.00	0.00
	Portamina 0.5 MM.	Unidad	4	4.00	16.00	0.00	16.00	0.00	0.00	0.00	0.00	0.00	0.00	0.00	0.00	0.00	0.00
	Regla de metal 30 cms.	Unidad	2	4.00	8.00	0.00	8.00	0.00	0.00	0.00	0.00	0.00	0.00	0.00	0.00	0.00	0.00
	Sacagrapa de metal.	Unidad	2	1.00	2.00	0.00	2.00	0.00	0.00	0.00	0.00	0.00	0.00	0.00	0.00	0.00	0.00
	Sobre manila doble oficio.	Pqte x 50	4	16.40	65.60	0.00	65.60	0.00	0.00	0.00	0.00	0.00	0.00	0.00	0.00	0.00	0.00
	Sobre manila tamaño A-4.	Pqte x 50	4	6.00	24.00	0.00	24.00	0.00	0.00	0.00	0.00	0.00	0.00	0.00	0.00	0.00	0.00
	Sujetador para papel (tipo fastener) de metal x 50.	Caja x 50	2	3.20	6.40	0.00	6.40	0.00	0.00	0.00	0.00	0.00	0.00	0.00	0.00	0.00	0.00
	Tampon de 12.50 cm x 9.50 cm.	Unidad	4	2.50	10.00	0.00	10.00	0.00	0.00	0.00	0.00	0.00	0.00	0.00	0.00	0.00	0.00
	Toner para impresora HP laser jet 1020.	Unidad	6	230.00	1,380.00	0.00	1,380.00	0.00	0.00	0.00	0.00	0.00	0.00	0.00	0.00	0.00	0.00
	Toner para impresora HP laser jet 1102.	Unidad	10	255.00	2,550.00	0.00	2,550.00	0.00	0.00	0.00	0.00	0.00	0.00	0.00	0.00	0.00	0.00
	Tijera de metal de 8" con mango de plastico.	Unidad	2	2.40	4.80	0.00	4.80	0.00	0.00	0.00	0.00	0.00	0.00	0.00	0.00	0.00	0.00
	Tinta para tampon.	Unidad	6	1.10	6.60	0.00	6.60	0.00	0.00	0.00	0.00	0.00	0.00	0.00	0.00	0.00	0.00
2.3.2 7.11 99	SERVICIOS DIVERSOS				15,840.00	2,100.00	3,540.00	2,100.00	900.00	900.00	900.00	900.00	900.00	900.00	900.00	900.00	900.00
	Servicio de fotocopiado.	Servicio	18000	0.08	1,440.00	0.00	1,440.00	0.00	0.00	0.00	0.00	0.00	0.00	0.00	0.00	0.00	0.00
	Servicios de Apoyo Administrativo - Secretaria.	Servicio	1 (x 3 meses)	1,200.00	3,600.00	1,200.00	1,200.00	1,200.00	0.00	0.00	0.00	0.00	0.00	0.00	0.00	0.00	0.00
	Servicios de Apoyo Administrativo - Tramite de Documentos.	Servicio	1 (x 12 meses)	900.00	10,800.00	900.00	900.00	900.00	900.00	900.00	900.00	900.00	900.00	900.00	900.00	900.00	900.00
2.3.2 8.1 1	CONTRATO ADMINISTRATIVO DE SERVICIOS				13,650.00	0.00	0.00	0.00	1,450.00	1,450.00	1,450.00	1,750.00	1,450.00	1,450.00	1,450.00	1,450.00	1,750.00
	Contrato Administrativo de Servicios - Secretaria.	Servicio	1 (x 9 meses)	1,450.00	13,650.00	0.00	0.00	0.00	1,450.00	1,450.00	1,450.00	1,750.00	1,450.00	1,450.00	1,450.00	1,450.00	1,750.00
2.3.2 8.1 2	CONTRIBUCIONES A ESSALUD DE C.A.S.				900.00	0.00	0.00	0.00	100.00	100.00	100.00	100.00	100.00	100.00	100.00	100.00	100.00
	Contribucion a ESSALUD - Secretaria.	Servicio	1 (x 9 meses)	100.00	900.00	0.00	0.00	0.00	100.00	100.00	100.00	100.00	100.00	100.00	100.00	100.00	100.00
					35,321.90	**2,100.00**	**8,471.90**	**2,100.00**	**2,450.00**	**2,450.00**	**2,450.00**	**2,750.00**	**2,450.00**	**2,450.00**	**2,450.00**	**2,450.00**	**2,750.00**
Total Dirección					**35,321.90**	**2,100.00**	**8,471.90**	**2,100.00**	**2,450.00**	**2,450.00**	**2,450.00**	**2,750.00**	**2,450.00**	**2,450.00**	**2,450.00**	**2,450.00**	**2,750.00**
ÁREA DE ESCALAFON																	
Actividad:	**Gestion Administrativa. (Proyeccion de Informe, Informes Tecnicos, Informes Escalafonarios, Resoluciones Directorales Regionales, Resoluciones Directorales, Contratos de Trabajo por Suplencia, etc).**																
2.3.1 5.1 2	PAPELERIA EN GENERAL, UTILES Y MATERIALES DE OFICINA				6,362.40	0.00	6,362.40	0.00	0.00	0.00	0.00	0.00	0.00	0.00	0.00	0.00	0.00
	Boligrafo de tinta liquida.	Unidad	15	2.10	31.50	0.00	31.50	0.00	0.00	0.00	0.00	0.00	0.00	0.00	0.00	0.00	0.00
	Boligrafo de tinta seca.	Unidad	15	0.30	4.50	0.00	4.50	0.00	0.00	0.00	0.00	0.00	0.00	0.00	0.00	0.00	0.00
	Borrador de PVC o Vinil color blanco.	Unidad	10	0.50	5.00	0.00	5.00	0.00	0.00	0.00	0.00	0.00	0.00	0.00	0.00	0.00	0.00

	Clip metalicos estandar.	Caja x 100	15	0.60	9.00	0.00	9.00	0.00	0.00	0.00	0.00	0.00	0.00	0.00	0.00	0.00	0.00
	Corrector liquido tipo boligrafo.	Unidad	8	1.40	11.20	0.00	11.20	0.00	0.00	0.00	0.00	0.00	0.00	0.00	0.00	0.00	0.00
	Cuaderno anillo doble cuadriculado 56 gr tamaño A - 4 x 180 hojas.	Unidad	2	7.70	15.40	0.00	15.40	0.00	0.00	0.00	0.00	0.00	0.00	0.00	0.00	0.00	0.00
	Cuchilla para cortar papel tipo cutter cubierta plastica tamaño mediano	Unidad	2	1.10	2.20	0.00	2.20	0.00	0.00	0.00	0.00	0.00	0.00	0.00	0.00	0.00	0.00
	Engrapador metalico (100%) yunque giratorio tipo alicate.	Unidad	2	22.00	44.00	0.00	44.00	0.00	0.00	0.00	0.00	0.00	0.00	0.00	0.00	0.00	0.00
	Folder manila reforzado tamaño A-4.	olsa x 25 unidad	10	5.30	53.00	0.00	53.00	0.00	0.00	0.00	0.00	0.00	0.00	0.00	0.00	0.00	0.00
	Grapa 26/6 X 5000.	Unidad	10	1.80	18.00	0.00	18.00	0.00	0.00	0.00	0.00	0.00	0.00	0.00	0.00	0.00	0.00
	Memoria portatil USB de 8 GB.	Unidad	3	42.00	126.00	0.00	126.00	0.00	0.00	0.00	0.00	0.00	0.00	0.00	0.00	0.00	0.00
	Mina de grafito 2B estuche x 24 minas.	Unidad	16	1.00	16.00	0.00	16.00	0.00	0.00	0.00	0.00	0.00	0.00	0.00	0.00	0.00	0.00
	Nota autoadhesiva 3" x 3".	Unidad	12	1.40	16.80	0.00	16.80	0.00	0.00	0.00	0.00	0.00	0.00	0.00	0.00	0.00	0.00
	Papel bond de 80 gr. A-4.	Pqte x 500	20	13.00	260.00	0.00	260.00	0.00	0.00	0.00	0.00	0.00	0.00	0.00	0.00	0.00	0.00
	Papel bond de 80 gr. tamaño oficio.	Pqte x 500	6	16.40	98.40	0.00	98.40	0.00	0.00	0.00	0.00	0.00	0.00	0.00	0.00	0.00	0.00
	Porta clips acrilico con iman.	Unidad	2	2.20	4.40	0.00	4.40	0.00	0.00	0.00	0.00	0.00	0.00	0.00	0.00	0.00	0.00
	Portamina 0.5 MM.	Unidad	8	4.00	32.00	0.00	32.00	0.00	0.00	0.00	0.00	0.00	0.00	0.00	0.00	0.00	0.00
	Regla de metal 30 cms.	Unidad	3	4.00	12.00	0.00	12.00	0.00	0.00	0.00	0.00	0.00	0.00	0.00	0.00	0.00	0.00
	Sacagrapa de metal.	Unidad	3	1.00	3.00	0.00	3.00	0.00	0.00	0.00	0.00	0.00	0.00	0.00	0.00	0.00	0.00
	Toner para impresora HP laser jet 2055.	Unidad	10	560.00	5,600.00	0.00	5,600.00	0.00	0.00	0.00	0.00	0.00	0.00	0.00	0.00	0.00	0.00
2.3.1 99.1 3	LIBROS, DIARIOS, REVISTAS Y OTROS BIENES IMPRESOS NO VINCULADOS A ENSEÑANZA				170.00	0.00	170.00	0.00	0.00	0.00	0.00	0.00	0.00	0.00	0.00	0.00	0.00
	Libro Agenda Gubernamental.	Unidad	2	85.00	170.00	0.00	170.00	0.00	0.00	0.00	0.00	0.00	0.00	0.00	0.00	0.00	0.00
2.3.2 7.11 99	SERVICIOS DIVERSOS				18,200.00	1,450.00	2,250.00	1,450.00	1,450.00	1,450.00	1,450.00	1,450.00	1,450.00	1,450.00	1,450.00	1,450.00	1,450.00
	Servicio de fotocopiado.	Servicio	10000	0.08	800.00	0.00	800.00	0.00	0.00	0.00	0.00	0.00	0.00	0.00	0.00	0.00	0.00
	Servicios de Apoyo Administrativo - Asistente Administrativo.	Servicio	12	1,450.00	17,400.00	1,450.00	1,450.00	1,450.00	1,450.00	1,450.00	1,450.00	1,450.00	1,450.00	1,450.00	1,450.00	1,450.00	1,450.00
					24,732.40	**1,450.00**	**8,782.40**	**1,450.00**	**1,450.00**	**1,450.00**	**1,450.00**	**1,450.00**	**1,450.00**	**1,450.00**	**1,450.00**	**1,450.00**	**1,450.00**
Actividad:	**Actualizacion de la Base de Datos para el Control de Contratos y Resoluciones.**																
2.3.1 5.1 2	PAPELERIA EN GENERAL, UTILES Y MATERIALES DE OFICINA				308.00	0.00	308.00	0.00	0.00	0.00	0.00	0.00	0.00	0.00	0.00	0.00	0.00
	Papel bond de 80 gr. A-4.	Pqte x 500	6	13.00	78.00	0.00	78.00	0.00	0.00	0.00	0.00	0.00	0.00	0.00	0.00	0.00	0.00
	Toner para impresora HP laser jet 1020.	Unidad	1	230.00	230.00	0.00	230.00	0.00	0.00	0.00	0.00	0.00	0.00	0.00	0.00	0.00	0.00
2.3.2 7.11 99	SERVICIOS DIVERSOS				400.00	0.00	400.00	0.00	0.00	0.00	0.00	0.00	0.00	0.00	0.00	0.00	0.00
	Servicio de fotocopiado.	Servicio	5000	0.08	400.00	0.00	400.00	0.00	0.00	0.00	0.00	0.00	0.00	0.00	0.00	0.00	0.00
					708.00	**0.00**	**708.00**	**0.00**	**0.00**	**0.00**	**0.00**	**0.00**	**0.00**	**0.00**	**0.00**	**0.00**	**0.00**
Actividad:	**Actualizacion de Base de Datos de Procesos Administrativos Disciplinarios.**																
2.3.1 5.1 2	PAPELERIA EN GENERAL, UTILES Y MATERIALES DE OFICINA				308.00	0.00	308.00	0.00	0.00	0.00	0.00	0.00	0.00	0.00	0.00	0.00	0.00
	Papel bond de 80 gr. A-4.	Pqte x 500	6	13.00	78.00	0.00	78.00	0.00	0.00	0.00	0.00	0.00	0.00	0.00	0.00	0.00	0.00
	Toner para impresora HP laser jet 1020.	Unidad	1	230.00	230.00	0.00	230.00	0.00	0.00	0.00	0.00	0.00	0.00	0.00	0.00	0.00	0.00
2.3.2 7.11 99	SERVICIOS DIVERSOS				400.00	0.00	400.00	0.00	0.00	0.00	0.00	0.00	0.00	0.00	0.00	0.00	0.00
	Servicio de fotocopiado.	Servicio	5000	0.08	400.00	0.00	400.00	0.00	0.00	0.00	0.00	0.00	0.00	0.00	0.00	0.00	0.00
					708.00	**0.00**	**708.00**	**0.00**	**0.00**	**0.00**	**0.00**	**0.00**	**0.00**	**0.00**	**0.00**	**0.00**	**0.00**
Actividad:	**Evaluacion de Desempeño Laboral (I y II SEMESTRE)**																
2.3.1 5.1 2	PAPELERIA EN GENERAL, UTILES Y MATERIALES DE OFICINA				2,412.00	0.00	2,412.00	0.00	0.00	0.00	0.00	0.00	0.00	0.00	0.00	0.00	0.00
	Memoria portatil USB de 8 GB.	Unidad	1	42.00	42.00	0.00	42.00	0.00	0.00	0.00	0.00	0.00	0.00	0.00	0.00	0.00	0.00
	Papel bond de 80 gr. A-4.	Pqte x 500	10	13.00	130.00	0.00	130.00	0.00	0.00	0.00	0.00	0.00	0.00	0.00	0.00	0.00	0.00
	Toner para impresora HP laser jet 2055.	Unidad	4	560.00	2,240.00	0.00	2,240.00	0.00	0.00	0.00	0.00	0.00	0.00	0.00	0.00	0.00	0.00
2.3.2 7.11 99	SERVICIOS DIVERSOS				400.00	0.00	400.00	0.00	0.00	0.00	0.00	0.00	0.00	0.00	0.00	0.00	0.00
	Servicio de fotocopiado.	Servicio	5000	0.08	400.00	0.00	400.00	0.00	0.00	0.00	0.00	0.00	0.00	0.00	0.00	0.00	0.00
					2,812.00	**0.00**	**2,812.00**	**0.00**	**0.00**	**0.00**	**0.00**	**0.00**	**0.00**	**0.00**	**0.00**	**0.00**	**0.00**
Actividad:	**Elaboracion de la Base de Datos de Declaraciones Juradas de Ingresos, Bienes y Rentas.**																
2.3.1 5.1 2	PAPELERIA EN GENERAL, UTILES Y MATERIALES DE OFICINA				564.00	0.00	564.00	0.00	0.00	0.00	0.00	0.00	0.00	0.00	0.00	0.00	0.00
	Papel bond de 80 gr. A-4.	Pqte x 500	8	13.00	104.00		104.00										
	Toner para impresora HP laser jet 1020.	Unidad	2	230.00	460.00		460.00										
					564.00	**0.00**	**564.00**	**0.00**	**0.00**	**0.00**	**0.00**	**0.00**	**0.00**	**0.00**	**0.00**	**0.00**	**0.00**
Actividad:	**Elaboracion de la Base de Datos de Practicantes.**																
2.3.1 5.1 2	PAPELERIA EN GENERAL, UTILES Y MATERIALES DE OFICINA				486.00	0.00	486.00	0.00	0.00	0.00	0.00	0.00	0.00	0.00	0.00	0.00	0.00
	Papel bond de 80 gr. A-4.	Pqte x 500	2	13.00	26.00		26.00										
	Toner para impresora HP laser jet 1020.	Unidad	2	230.00	460.00		460.00										
					486.00	**0.00**	**486.00**	**0.00**	**0.00**	**0.00**	**0.00**	**0.00**	**0.00**	**0.00**	**0.00**	**0.00**	**0.00**
Actividad:	**Actualizacion del Legajo Personal (I Etapa - "50 Legajos"")**																
2.3.1 5.1 2	PAPELERIA EN GENERAL, UTILES Y MATERIALES DE OFICINA				472.70	0.00	472.70	0.00	0.00	0.00	0.00	0.00	0.00	0.00	0.00	0.00	0.00
	Archivador de carton plastificado con sujetador metalico con broche metal c	Unidad	48	3.40	163.20	0.00	163.20	0.00	0.00	0.00	0.00	0.00	0.00	0.00	0.00	0.00	0.00
	Boligrafo de tinta liquida.	Unidad	3	2.10	6.30	0.00	6.30	0.00	0.00	0.00	0.00	0.00	0.00	0.00	0.00	0.00	0.00
	Boligrafo de tinta seca.	Unidad	3	0.30	0.90	0.00	0.90	0.00	0.00	0.00	0.00	0.00	0.00	0.00	0.00	0.00	0.00
	Borrador de PVC o Vinil color blanco.	Unidad	4	0.50	2.00	0.00	2.00	0.00	0.00	0.00	0.00	0.00	0.00	0.00	0.00	0.00	0.00
	Clip metalicos estandar.	Caja x 100	10	0.60	6.00	0.00	6.00	0.00	0.00	0.00	0.00	0.00	0.00	0.00	0.00	0.00	0.00
	Cola sintetica de 250 g.	Frasco x 250	4	1.30	5.20	0.00	5.20	0.00	0.00	0.00	0.00	0.00	0.00	0.00	0.00	0.00	0.00
	Corrector liquido tipo boligrafo.	Unidad	4	1.40	5.60	0.00	5.60	0.00	0.00	0.00	0.00	0.00	0.00	0.00	0.00	0.00	0.00
	Cuchilla para cortar papel tipo cutter cubierta plastica tamaño mediano.	Unidad	1	1.10	1.10	0.00	1.10	0.00	0.00	0.00	0.00	0.00	0.00	0.00	0.00	0.00	0.00
	Esponjero de jebe o plastico.	Unidad	3	1.40	4.20	0.00	4.20	0.00	0.00	0.00	0.00	0.00	0.00	0.00	0.00	0.00	0.00
	Grapa 26/6 X 5000.	Unidad	2	1.80	3.60	0.00	3.60	0.00	0.00	0.00	0.00	0.00	0.00	0.00	0.00	0.00	0.00
	Memoria portatil USB de 8 GB.	Unidad	1	42.00	42.00	0.00	42.00	0.00	0.00	0.00	0.00	0.00	0.00	0.00	0.00	0.00	0.00
	Mina de grafito 2B estuche x 24 minas.	Unidad	10	1.00	10.00	0.00	10.00	0.00	0.00	0.00	0.00	0.00	0.00	0.00	0.00	0.00	0.00
	Nota autoadhesiva 3" x 3".	Unidad	16	1.40	22.40	0.00	22.40	0.00	0.00	0.00	0.00	0.00	0.00	0.00	0.00	0.00	0.00
	Numerador de estructura metalica automatico de 08 digitos.	Unidad	1	53.00	53.00	0.00	53.00	0.00	0.00	0.00	0.00	0.00	0.00	0.00	0.00	0.00	0.00
	Ojalillo autoadhesivo x 500 unid.	Unidad	20	1.30	26.00	0.00	26.00	0.00	0.00	0.00	0.00	0.00	0.00	0.00	0.00	0.00	0.00
	Papel bond de 80 gr. A-4.	Pqte x 500	6	13.00	78.00	0.00	78.00	0.00	0.00	0.00	0.00	0.00	0.00	0.00	0.00	0.00	0.00
	Plumon indeleble punta gruesa.	Unidad	12	1.20	14.40	0.00	14.40	0.00	0.00	0.00	0.00	0.00	0.00	0.00	0.00	0.00	0.00
	Plumon resaltador punta biselada.	Unidad	13	1.60	20.80	0.00	20.80	0.00	0.00	0.00	0.00	0.00	0.00	0.00	0.00	0.00	0.00
	Portamina 0.5 MM.	Unidad	2	4.00	8.00	0.00	8.00	0.00	0.00	0.00	0.00	0.00	0.00	0.00	0.00	0.00	0.00
2.3.1 5.3 1	ASEO, LIMPIEZA Y TOCADOR				276.00	0.00	276.00	0.00	0.00	0.00	0.00	0.00	0.00	0.00	0.00	0.00	0.00
	Cera para piso	Galon	6	35.00	210.00	0.00	210.00	0.00	0.00	0.00	0.00	0.00	0.00	0.00	0.00	0.00	0.00
	Deodorizador de Ambiente en Spray X 360 ml	Unidad	6	7.00	42.00	0.00	42.00	0.00	0.00	0.00	0.00	0.00	0.00	0.00	0.00	0.00	0.00
	Tela Franela X 1 m de Ancho	Metro	4	6.00	24.00	0.00	24.00	0.00	0.00	0.00	0.00	0.00	0.00	0.00	0.00	0.00	0.00
2.3.2 7.11 99	SERVICIOS DIVERSOS				800.00	0.00	800.00	0.00	0.00	0.00	0.00	0.00	0.00	0.00	0.00	0.00	0.00

GOBIERNO REGIONAL HUANCAVELICA
V° B°
ECON. MARINO MARINO REQUENA PACELLA
GERENTE REGIONAL DE DESARROLLO ECONOMICO

GOBIERNO REGIONAL DE HVCA
V° B°
Ing. Guillermo Quispe Torres
GERENCIA REGIONAL INFRAESTRUCTURA

GOBIERNO REGIONAL
SUB GERENCIA DE PLANEAMIENTO ESTRATEGICO Y ORDENAMIENTO TERRITORIAL

GOBIERNO REGIONAL HUANCAVELICA
V°B°
Ing. Ruben Suárez Gonzales

	Servicio de fotocopiado.	Servicio	10000	0.08	800.00	0.00	800.00	0.00	0.00	0.00	0.00	0.00	0.00	0.00	0.00	0.00	0.00	0.00
					1,548.70	0.00	1,548.70	0.00	0.00	0.00	0.00	0.00	0.00	0.00	0.00	0.00	0.00	0.00
Total Areas de Escalafon (No Incluye Contrataciones Por Recas)					**31,559.10**	**1,450.00**	**15,609.10**	**1,450.00**	**1,450.00**	**1,450.00**	**1,450.00**	**1,450.00**	**1,450.00**	**1,450.00**	**1,450.00**	**1,450.00**	**1,450.00**	**1,450.00**
Actividad:	**Proyeccion de contratos bajo el Regimen Especial de Contrato Administrativo de Servicios R.E.C.A.S.; Proyeccion de Informes, Resoluciones Directorales y Resoluciones Directorales Regionales de Sistema de Personal del Regimen 276.**																	
2.3.1 5.1 2	PAPELERIA EN GENERAL, UTILES Y MATERIALES DE OFICINA				6,635.80	0.00	6,635.80	0.00	0.00	0.00	0.00	0.00	0.00	0.00	0.00	0.00	0.00	0.00
	Archivador de carton plastificado con sujetador metalico con broche metal c	Unidad	20	3.40	68.00	0.00	68.00	0.00	0.00	0.00	0.00	0.00	0.00	0.00	0.00	0.00	0.00	0.00
	Bolígrafo de tinta liquida.	Unidad	10	2.10	21.00	0.00	21.00	0.00	0.00	0.00	0.00	0.00	0.00	0.00	0.00	0.00	0.00	0.00
	Bolígrafo de tinta seca.	Unidad	10	0.30	3.00	0.00	3.00	0.00	0.00	0.00	0.00	0.00	0.00	0.00	0.00	0.00	0.00	0.00
	Borrador de PVC o Vinil color blanco.	Unidad	6	0.50	3.00	0.00	3.00	0.00	0.00	0.00	0.00	0.00	0.00	0.00	0.00	0.00	0.00	0.00
	Cartulina duplex reverso KRAFT de 225 gr. Tamaño 70 x 100 cm.	Unidad	10	0.90	9.00	0.00	9.00	0.00	0.00	0.00	0.00	0.00	0.00	0.00	0.00	0.00	0.00	0.00
	CD regrabable de 700 mb.	Ciento	1	62.00	62.00	0.00	62.00	0.00	0.00	0.00	0.00	0.00	0.00	0.00	0.00	0.00	0.00	0.00
	Cinta adhesiva transparente tamaño 2 x 72 ydas.	Unidad	4	2.30	9.20	0.00	9.20	0.00	0.00	0.00	0.00	0.00	0.00	0.00	0.00	0.00	0.00	0.00
	Clip metalicos estandar.	Caja x 100	10	0.60	6.00	0.00	6.00	0.00	0.00	0.00	0.00	0.00	0.00	0.00	0.00	0.00	0.00	0.00
	Clips metalicos tipo mariposa tamaño mediano caja x 50.	Caja X 50	10	2.20	22.00	0.00	22.00	0.00	0.00	0.00	0.00	0.00	0.00	0.00	0.00	0.00	0.00	0.00
	Cola sintetica de 250 g.	Frasco x 250	2	1.30	2.60	0.00	2.60	0.00	0.00	0.00	0.00	0.00	0.00	0.00	0.00	0.00	0.00	0.00
	Corrector liquido tipo bolígrafo.	Unidad	10	1.40	14.00	0.00	14.00	0.00	0.00	0.00	0.00	0.00	0.00	0.00	0.00	0.00	0.00	0.00
	Cuaderno anillo doble cuadriculado 56 gr tamaño A - 4 x 180 hojas.	Unidad	2	7.70	15.40	0.00	15.40	0.00	0.00	0.00	0.00	0.00	0.00	0.00	0.00	0.00	0.00	0.00
	Cuchilla para cortar papel tipo cutter cubierta plastica tamaño mediano.	Unidad	2	1.10	2.20	0.00	2.20	0.00	0.00	0.00	0.00	0.00	0.00	0.00	0.00	0.00	0.00	0.00
	Engrapador metalico (100%) yunque giratorio tipo alicate.	Unidad	2	22.00	44.00	0.00	44.00	0.00	0.00	0.00	0.00	0.00	0.00	0.00	0.00	0.00	0.00	0.00
	Esponjero de jebe o plastico.	Unidad	2	1.40	2.80	0.00	2.80	0.00	0.00	0.00	0.00	0.00	0.00	0.00	0.00	0.00	0.00	0.00
	Folder manila reforzado tamaño A-4.	olsa x 25 unidad	4	5.30	21.20	0.00	21.20	0.00	0.00	0.00	0.00	0.00	0.00	0.00	0.00	0.00	0.00	0.00
	Forro de plastico tamaño A-4.	Unidad	4	2.90	11.60	0.00	11.60	0.00	0.00	0.00	0.00	0.00	0.00	0.00	0.00	0.00	0.00	0.00
	Grapa 26/6 X 5000.	Unidad	4	1.80	7.20	0.00	7.20	0.00	0.00	0.00	0.00	0.00	0.00	0.00	0.00	0.00	0.00	0.00
	Libro de actas de papel bond empastado x 200 hjs (400 folios)	Unidad	1	12.00	12.00	0.00	12.00	0.00	0.00	0.00	0.00	0.00	0.00	0.00	0.00	0.00	0.00	0.00
	Memoria portatil USB de 8 GB.	Unidad	2	42.00	84.00	0.00	84.00	0.00	0.00	0.00	0.00	0.00	0.00	0.00	0.00	0.00	0.00	0.00
	Mina de grafito 2B estuche x 24 minas.	Unidad	10	1.00	10.00	0.00	10.00	0.00	0.00	0.00	0.00	0.00	0.00	0.00	0.00	0.00	0.00	0.00
	Nota autoadhesiva 3" x 3".	Unidad	10	1.40	14.00	0.00	14.00	0.00	0.00	0.00	0.00	0.00	0.00	0.00	0.00	0.00	0.00	0.00
	Numerador de estructura metalica automatico de 08 digitos.	Unidad	1	53.00	53.00	0.00	53.00	0.00	0.00	0.00	0.00	0.00	0.00	0.00	0.00	0.00	0.00	0.00
	Papel bond de 80 gr. A-4.	Pqte x 500	30	13.00	390.00	0.00	390.00	0.00	0.00	0.00	0.00	0.00	0.00	0.00	0.00	0.00	0.00	0.00
	Perforador de 2 espigas para 150 hojas.	Unidad	1	230.00	230.00	0.00	230.00	0.00	0.00	0.00	0.00	0.00	0.00	0.00	0.00	0.00	0.00	0.00
	Perforador de 2 espigas para 50 hojas.	Unidad	1	55.00	55.00	0.00	55.00	0.00	0.00	0.00	0.00	0.00	0.00	0.00	0.00	0.00	0.00	0.00
	Plumon indeleble punta gruesa.	Unidad	8	1.20	9.60	0.00	9.60	0.00	0.00	0.00	0.00	0.00	0.00	0.00	0.00	0.00	0.00	0.00
	Plumon resaltador punta biselada.	Unidad	8	1.60	12.80	0.00	12.80	0.00	0.00	0.00	0.00	0.00	0.00	0.00	0.00	0.00	0.00	0.00
	Porta clips acrilico con iman.	Unidad	2	2.20	4.40	0.00	4.40	0.00	0.00	0.00	0.00	0.00	0.00	0.00	0.00	0.00	0.00	0.00
	Portamina 0.5 MM.	Unidad	4	4.00	16.00	0.00	16.00	0.00	0.00	0.00	0.00	0.00	0.00	0.00	0.00	0.00	0.00	0.00
	Regla de metal 30 cms.	Unidad	2	4.00	8.00	0.00	8.00	0.00	0.00	0.00	0.00	0.00	0.00	0.00	0.00	0.00	0.00	0.00
	Sacagrapa de metal.	Unidad	2	1.00	2.00	0.00	2.00	0.00	0.00	0.00	0.00	0.00	0.00	0.00	0.00	0.00	0.00	0.00
	Tampon de 12.50 cm x 9.50 cm.	Unidad	3	2.50	7.50	0.00	7.50	0.00	0.00	0.00	0.00	0.00	0.00	0.00	0.00	0.00	0.00	0.00
	Tinta para tampon.	Unidad	3	1.10	3.30	0.00	3.30	0.00	0.00	0.00	0.00	0.00	0.00	0.00	0.00	0.00	0.00	0.00
	Toner para impresora HP laser jet 1020.	Unidad	4	230.00	920.00	0.00	920.00	0.00	0.00	0.00	0.00	0.00	0.00	0.00	0.00	0.00	0.00	0.00
	Toner para impresora HP laser jet 2055.	Unidad	8	560.00	4,480.00	0.00	4,480.00	0.00	0.00	0.00	0.00	0.00	0.00	0.00	0.00	0.00	0.00	0.00
2.3.1 5.3 1	ASEO, LIMPIEZA Y TOCADOR				66.00	0.00	66.00	0.00	0.00	0.00	0.00	0.00	0.00	0.00	0.00	0.00	0.00	0.00
	Deodorizador de Ambiente en Spray X 360 ml	Unidad	4	7.00	28.00	0.00	28.00	0.00	0.00	0.00	0.00	0.00	0.00	0.00	0.00	0.00	0.00	0.00
	Limpiador de Computadoras en Spray X 440 ml	Unidad	2	10.00	20.00	0.00	20.00	0.00	0.00	0.00	0.00	0.00	0.00	0.00	0.00	0.00	0.00	0.00
	Tela Franela X 1 m de Ancho	Metro	3	6.00	18.00	0.00	18.00	0.00	0.00	0.00	0.00	0.00	0.00	0.00	0.00	0.00	0.00	0.00
2.3.2 7.11 99	SERVICIOS DIVERSOS				932.00	0.00	932.00	0.00	0.00	0.00	0.00	0.00	0.00	0.00	0.00	0.00	0.00	0.00
	Servicio de fotocopiado.	Servicio	11650	0.08	932.00	0.00	932.00	0.00	0.00	0.00	0.00	0.00	0.00	0.00	0.00	0.00	0.00	0.00
2.3.2 7.5 2	PROPINAS PARA PRACTICANTES				1,500.00	0.00	0.00	150.00	150.00	150.00	150.00	150.00	150.00	150.00	150.00	150.00	150.00	150.00
	Contratacion eventual - practicantes.	Servicio	10	150.00	1,500.00	0.00	0.00	150.00	150.00	150.00	150.00	150.00	150.00	150.00	150.00	150.00	150.00	150.00
2.6.3 2.1 2	MOBILIARIO				1,000.00	0.00	1,000.00	0.00	0.00	0.00	0.00	0.00	0.00	0.00	0.00	0.00	0.00	0.00
	Modulo para computadora.	Unidad	2	400.00	800.00	0.00	800.00	0.00	0.00	0.00	0.00	0.00	0.00	0.00	0.00	0.00	0.00	0.00
	Silla giratoria metalica.	Unidad	2	100.00	200.00	0.00	200.00	0.00	0.00	0.00	0.00	0.00	0.00	0.00	0.00	0.00	0.00	0.00
2.6.3 2.3 1	EQUIPOS COMPUTACIONALES Y PERIFERICOS				7,400.00	0.00	7,400.00	0.00	0.00	0.00	0.00	0.00	0.00	0.00	0.00	0.00	0.00	0.00
	C.P.U. (Incluido Software)	Unidad	1	4,350.00	4,350.00	0.00	4,350.00	0.00	0.00	0.00	0.00	0.00	0.00	0.00	0.00	0.00	0.00	0.00
	Monitor.	Unidad	1	1,000.00	1,000.00	0.00	1,000.00	0.00	0.00	0.00	0.00	0.00	0.00	0.00	0.00	0.00	0.00	0.00
	Mouse.	Unidad	2	50.00	100.00	0.00	100.00	0.00	0.00	0.00	0.00	0.00	0.00	0.00	0.00	0.00	0.00	0.00
	Teclado.	Unidad	2	75.00	150.00	0.00	150.00	0.00	0.00	0.00	0.00	0.00	0.00	0.00	0.00	0.00	0.00	0.00
	Impresora laser jet HP 2055.	Unidad	1	1,800.00	1,800.00	0.00	1,800.00	0.00	0.00	0.00	0.00	0.00	0.00	0.00	0.00	0.00	0.00	0.00
2.6.3 2.9 4	ELECTRICIDAD Y ELECTRONICA				400.00	0.00	400.00	0.00	0.00	0.00	0.00	0.00	0.00	0.00	0.00	0.00	0.00	0.00
	Estabilizador.	Unidad	1	400.00	400.00	0.00	400.00	0.00	0.00	0.00	0.00	0.00	0.00	0.00	0.00	0.00	0.00	0.00
					17,933.80	**0.00**	**16,433.80**	**150.00**	**150.00**	**150.00**	**150.00**	**150.00**	**150.00**	**150.00**	**150.00**	**150.00**	**150.00**	**150.00**
Total de Costos de Contrataciones por RECAS.					**17,933.80**	**0.00**	**16,433.80**	**150.00**	**150.00**	**150.00**	**150.00**	**150.00**	**150.00**	**150.00**	**150.00**	**150.00**	**150.00**	**150.00**
Total de Costos del Area de Escalafon.					**49,492.90**	**1,450.00**	**32,042.90**	**1,600.00**	**1,600.00**	**1,600.00**	**1,600.00**	**1,600.00**	**1,600.00**	**1,600.00**	**1,600.00**	**1,600.00**	**1,600.00**	**1,600.00**
REGISTRO Y CONTROL																		
Actividad:	**Efectuar el Control de Asistencia de Personal del Gobierno Regional Hvca. Bajo el Régimen del DL. 276 y del RECAS.**																	
2.3.1 5.1 2	PAPELERIA EN GENERAL, UTILES Y MATERIALES DE OFICINA				3,290.00	0.00	3,290.00	0.00	0.00	0.00	0.00	0.00	0.00	0.00	0.00	0.00	0.00	0.00
	Archivador de carton plastificado con sujetador metalico con broche metal c	Unidad	20	3.40	68.00	0.00	68.00	0.00	0.00	0.00	0.00	0.00	0.00	0.00	0.00	0.00	0.00	0.00
	Memoria portatil USB de 8 GB.	Unidad	2	42.00	84.00	0.00	84.00	0.00	0.00	0.00	0.00	0.00	0.00	0.00	0.00	0.00	0.00	0.00
	Papel bond de 80 gr. A-4.	Pqte x 500	6	13.00	78.00	0.00	78.00	0.00	0.00	0.00	0.00	0.00	0.00	0.00	0.00	0.00	0.00	0.00
	Toner para impresora HP laser jet 1102.	Unidad	12	255.00	3,060.00	0.00	3,060.00	0.00	0.00	0.00	0.00	0.00	0.00	0.00	0.00	0.00	0.00	0.00
2.3.2 7.11 99	SERVICIOS DIVERSOS				4,990.00	1,450.00	2,090.00	1,450.00	0.00	0.00	0.00	0.00	0.00	0.00	0.00	0.00	0.00	0.00
	Servicio de fotocopiado.	Servicio	8000	0.08	640.00	0.00	640.00	0.00	0.00	0.00	0.00	0.00	0.00	0.00	0.00	0.00	0.00	0.00
	Servicios de Apoyo Administrativo	Servicio	1 (x 3 meses)	1,450.00	4,350.00	1,450.00	1,450.00	1,450.00	0.00	0.00	0.00	0.00	0.00	0.00	0.00	0.00	0.00	0.00
2.3.2 8.1 1	CONTRATO ADMINISTRATIVO DE SERVICIOS				15,603.00	0.00	0.00	0.00	1,667.00	1,667.00	1,667.00	1,967.00	1,667.00	1,667.00	1,667.00	1,667.00	1,967.00	1,967.00
	Contrato Administrativo de Servicios - Asistente Administrativo.	Servicio	1 (x 9 meses)	1,667.00	15,603.00	0.00	0.00	0.00	1,667.00	1,667.00	1,667.00	1,967.00	1,667.00	1,667.00	1,667.00	1,667.00	1,967.00	1,967.00
2.3.2 8.1 2	CONTRIBUCIONES A ESSALUD DE C.A.S.				900.00	0.00	0.00	0.00	100.00	100.00	100.00	100.00	100.00	100.00	100.00	100.00	100.00	100.00
	Contribucion a ESSALUD - Asistente Administrativo.	Servicio	1 (x 9 meses)	100.00	900.00	0.00	0.00	0.00	100.00	100.00	100.00	100.00	100.00	100.00	100.00	100.00	100.00	100.00
					24,783.00	**1,450.00**	**5,380.00**	**1,450.00**	**1,767.00**	**1,767.00**	**1,767.00**	**2,067.00**	**1,767.00**	**1,767.00**	**1,767.00**	**1,767.00**	**2,067.00**	**2,067.00**
Actividad:	**Elaboración de informes técnicos sobre acciones de personal dentro del marco normativo vigente (licencias de diferentes índole).**																	
2.3.1 5.1 2	PAPELERIA EN GENERAL, UTILES Y MATERIALES DE OFICINA				382.20	0.00	382.20	0.00	0.00	0.00	0.00	0.00	0.00	0.00	0.00	0.00	0.00	0.00
	Bolígrafo de tinta liquida.	Unidad	8		16.80	0.00	16.80	0.00	0.00	0.00	0.00	0.00	0.00	0.00	0.00	0.00	0.00	0.00

GOBIERNO REGIONAL HUANCAVELICA V° B° ECON. MAXIMO MARINO REQUENA APACOLLA GERENTE REGIONAL DE DESARROLLO ECONOMICO

GOBIERNO REGIONAL DE HVCA. GERENCIA REGIONAL INFRAESTRUCTURA V° B° Ing. Guillermo Quispe Torres

GOBIERNO REGIONAL HUANCAVELICA SUBGERENCIA DE PLANEAMIENTO ESTADISTICA Y ORDENAMIENTO TERRITORIAL REG. PLANEAM. PRES. ACOND. TER. V° B°

GOBIERNO REGIONAL HUANCAVELICA V° B° Ing. Nedan Suárez Gonzales

	Cartulina duplex reverso KRAFT de 225 gr. Tamaño 70 x 100 cm.	Unidad	20	0.90	18.00	0.00	18.00	0.00	0.00	0.00	0.00	0.00	0.00	0.00	0.00	0.00	0.00
	CD regrabable de 700 mb.	Ciento	1	62.00	62.00	0.00	62.00	0.00	0.00	0.00	0.00	0.00	0.00	0.00	0.00	0.00	0.00
	Cinta adhesiva transparente tamaño 2 x 72 ydas.	Unidad	20	2.30	46.00	0.00	46.00	0.00	0.00	0.00	0.00	0.00	0.00	0.00	0.00	0.00	0.00
	Clip metalicos estandar.	Caja x 100	20	0.60	12.00	0.00	12.00	0.00	0.00	0.00	0.00	0.00	0.00	0.00	0.00	0.00	0.00
	Clips metalicos tipo mariposa tamaño mediano caja x 50.	Caja X 50	10	2.20	22.00	0.00	22.00	0.00	0.00	0.00	0.00	0.00	0.00	0.00	0.00	0.00	0.00
	Corrector liquido tipo boligrafo.	Unidad	8	1.40	11.20	0.00	11.20	0.00	0.00	0.00	0.00	0.00	0.00	0.00	0.00	0.00	0.00
	Cuchilla para cortar papel tipo cutter cubierta plastica tamaño mediano.	Unidad	1	1.10	1.10	0.00	1.10	0.00	0.00	0.00	0.00	0.00	0.00	0.00	0.00	0.00	0.00
	Folder manila reforzado tamaño A-4.	olsa x 25 unidad	2	5.30	10.60	0.00	10.60	0.00	0.00	0.00	0.00	0.00	0.00	0.00	0.00	0.00	0.00
	Forro de plastico tamaño A-4.	Unidad	4	2.90	11.60	0.00	11.60	0.00	0.00	0.00	0.00	0.00	0.00	0.00	0.00	0.00	0.00
	Grapa 26/6 X 5000.	Unidad	10	1.80	18.00	0.00	18.00	0.00	0.00	0.00	0.00	0.00	0.00	0.00	0.00	0.00	0.00
	Libro de actas de papel bond empastado x 200 hjs (400 folios)	Unidad	3	12.00	36.00	0.00	36.00	0.00	0.00	0.00	0.00	0.00	0.00	0.00	0.00	0.00	0.00
	Papel bond de 80 gr. A-4.	Pqte x 500	6	13.00	78.00	0.00	78.00	0.00	0.00	0.00	0.00	0.00	0.00	0.00	0.00	0.00	0.00
	Plumon resaltador punta biselada.	Unidad	10	1.60	16.00	0.00	16.00	0.00	0.00	0.00	0.00	0.00	0.00	0.00	0.00	0.00	0.00
	Sacagrapa de metal.	Unidad	3	1.00	3.00	0.00	3.00	0.00	0.00	0.00	0.00	0.00	0.00	0.00	0.00	0.00	0.00
	Tampon de 12.50 cm x 9.50 cm.	Unidad	3	2.50	7.50	0.00	7.50	0.00	0.00	0.00	0.00	0.00	0.00	0.00	0.00	0.00	0.00
	Tinta para sello Trodat color negro y rojo	Unidad	2	4.00	8.00	0.00	8.00	0.00	0.00	0.00	0.00	0.00	0.00	0.00	0.00	0.00	0.00
	Tinta para tampon.	Unidad	4	1.10	4.40	0.00	4.40	0.00	0.00	0.00	0.00	0.00	0.00	0.00	0.00	0.00	0.00
					382.20	0.00	382.20	0.00	0.00	0.00	0.00	0.00	0.00	0.00	0.00	0.00	0.00
Actividad:	**Formular Memorandums de uso Fisico de Vacaciones correspondiente al año 2013.**																
2.3.1.5.1.2	PAPELERIA EN GENERAL, UTILES Y MATERIALES DE OFICINA				115.40	0.00	115.40	0.00	0.00	0.00	0.00	0.00	0.00	0.00	0.00	0.00	0.00
	Archivador de carton plastificado con sujetador metalico con broche metal c	Unidad	5	3.40	17.00	0.00	17.00	0.00	0.00	0.00	0.00	0.00	0.00	0.00	0.00	0.00	0.00
	Papel Bond de 80 gr. Tamaño oficio	Pqte x 500	6	16.40	98.40	0.00	98.40	0.00	0.00	0.00	0.00	0.00	0.00	0.00	0.00	0.00	0.00
					115.40	0.00	**115.40**	0.00	0.00	0.00	0.00	0.00	0.00	0.00	0.00	0.00	0.00
Actividad:	**Proyección de Resoluciones de Reprogramación de Vacaciones del año 2013.**																
2.3.1.5.1.2	PAPELERIA EN GENERAL, UTILES Y MATERIALES DE OFICINA				84.60	0.00	84.60	0.00	0.00	0.00	0.00	0.00	0.00	0.00	0.00	0.00	0.00
	Clip metalicos estandar.	Caja x 100	2	0.60	1.20	0.00	1.20	0.00	0.00	0.00	0.00	0.00	0.00	0.00	0.00	0.00	0.00
	Grapa 26/6 X 5000.	Unidad	3	1.80	5.40	0.00	5.40	0.00	0.00	0.00	0.00	0.00	0.00	0.00	0.00	0.00	0.00
	Papel Bond de 80 gr. A-4.	Pqte x 500	6	13.00	78.00	0.00	78.00	0.00	0.00	0.00	0.00	0.00	0.00	0.00	0.00	0.00	0.00
					84.60	0.00	**84.60**	0.00	0.00	0.00	0.00	0.00	0.00	0.00	0.00	0.00	0.00
Actividad:	**Elaboracion de Record de Asistencia de los años 2010, 2011,2012,2013**																
2.3.1.5.1.2	PAPELERIA EN GENERAL, UTILES Y MATERIALES DE OFICINA				78.00	0.00	78.00	0.00	0.00	0.00	0.00	0.00	0.00	0.00	0.00	0.00	0.00
	Papel Bond de 80 gr. A-4.	Pqte x 500	6	13.00	78.00	0.00	78.00	0.00	0.00	0.00	0.00	0.00	0.00	0.00	0.00	0.00	0.00
					78.00	**0.00**	**78.00**	**0.00**	**0.00**	**0.00**	**0.00**	**0.00**	**0.00**	**0.00**	**0.00**	**0.00**	**0.00**
Actividad:	**Gestiones Administrativas.**																
2.3.1.5.1.1	REPUESTOS Y ACCESORIOS				500.00	0.00	500.00	0.00	0.00	0.00	0.00	0.00	0.00	0.00	0.00	0.00	0.00
	Repuestos de Reloj Biometrico (PRISMA)	Unidad	1	500.00	500.00	0.00	500.00	0.00	0.00	0.00	0.00	0.00	0.00	0.00	0.00	0.00	0.00
					500.00	**0.00**	**500.00**	0.00	0.00	0.00	0.00	0.00	0.00	0.00	0.00	0.00	0.00
Total de Costos del Area de Registro y Control.					**25,943.20**	**1,450.00**	**6,540.20**	**1,450.00**	**1,767.00**	**1,767.00**	**1,767.00**	**2,067.00**	**1,767.00**	**1,767.00**	**1,767.00**	**1,767.00**	**2,067.00**
ÁREA DE BIENESTAR SOCIAL																	
Actividad:	**Atender Casos Sociales del Personal y/o Familia y Efectuar Visitas Domiciliarias.**																
2.3.1.5.1.2	PAPELERIA EN GENERAL, UTILES Y MATERIALES DE OFICINA				4,488.80	0.00	4,488.80	0.00	0.00	0.00	0.00	0.00	0.00	0.00	0.00	0.00	0.00
	Archivador de carton plastificado con sujetador metalico con broche metal c	Unidad	8	3.40	27.20	0.00	27.20	0.00	0.00	0.00	0.00	0.00	0.00	0.00	0.00	0.00	0.00
	Boligrafo de tinta liquida.	Unidad	12	2.10	25.20	0.00	25.20	0.00	0.00	0.00	0.00	0.00	0.00	0.00	0.00	0.00	0.00
	Boligrafo de tinta seca.	Unidad	12	0.30	3.60	0.00	3.60	0.00	0.00	0.00	0.00	0.00	0.00	0.00	0.00	0.00	0.00
	Cartulina duplex reverso KRAFT de 225 gr. Tamaño 70 x 100 cm.	Unidad	10	0.90	9.00	0.00	9.00	0.00	0.00	0.00	0.00	0.00	0.00	0.00	0.00	0.00	0.00
	Cinta adhesiva transparente tamaño 2 x 72 ydas.	Unidad	4	2.30	9.20	0.00	9.20	0.00	0.00	0.00	0.00	0.00	0.00	0.00	0.00	0.00	0.00
	Cinta adhesiva transparente tamaño 2 x 72 ydas.	Unidad	10	2.30	23.00	0.00	23.00	0.00	0.00	0.00	0.00	0.00	0.00	0.00	0.00	0.00	0.00
	Clip metalicos estandar.	Caja x 100	5	0.60	3.00	0.00	3.00	0.00	0.00	0.00	0.00	0.00	0.00	0.00	0.00	0.00	0.00
	Clips metalicos tipo mariposa tamaño mediano caja x 50.	Caja X 50	3	2.20	6.60	0.00	6.60	0.00	0.00	0.00	0.00	0.00	0.00	0.00	0.00	0.00	0.00
	Corrector liquido tipo boligrafo.	Unidad	8	1.40	11.20	0.00	11.20	0.00	0.00	0.00	0.00	0.00	0.00	0.00	0.00	0.00	0.00
	Engrapador metalico (100%) yunque giratorio tipo alicate.	Unidad	1	22.00	22.00	0.00	22.00	0.00	0.00	0.00	0.00	0.00	0.00	0.00	0.00	0.00	0.00
	Fechador Multiple de caucho con cuerpo metalico tipo manual altura de fecl	Unidad.	1	13.00	13.00	0.00	13.00	0.00	0.00	0.00	0.00	0.00	0.00	0.00	0.00	0.00	0.00
	Forro de plastico tamaño A-4.	Unidad	5	2.90	14.50	0.00	14.50	0.00	0.00	0.00	0.00	0.00	0.00	0.00	0.00	0.00	0.00
	Goma en barra 40 grs.	Unidad	5	2.70	13.50	0.00	13.50	0.00	0.00	0.00	0.00	0.00	0.00	0.00	0.00	0.00	0.00
	Goma liquida en frasco x 1/4 lt.	Unidad	2	1.40	2.80	0.00	2.80	0.00	0.00	0.00	0.00	0.00	0.00	0.00	0.00	0.00	0.00
	Lapiz de madera con mina de grafito 2B.	Unidad	12	0.40	4.80	0.00	4.80	0.00	0.00	0.00	0.00	0.00	0.00	0.00	0.00	0.00	0.00
	Memoria portatil USB de 8 GB.	Unidad	3	42.00	126.00	0.00	126.00	0.00	0.00	0.00	0.00	0.00	0.00	0.00	0.00	0.00	0.00
	Papel Bond de 80 gr. A-4.	Pqte x 500	10	13.00	130.00	0.00	130.00	0.00	0.00	0.00	0.00	0.00	0.00	0.00	0.00	0.00	0.00
	Papel Cartulina de Hilo	Unidad	50	1.00	50.00	0.00	50.00	0.00	0.00	0.00	0.00	0.00	0.00	0.00	0.00	0.00	0.00
	Papel lustre 50 x 65 cms. colores diversos.	Unidad	50	0.20	10.00	0.00	10.00	0.00	0.00	0.00	0.00	0.00	0.00	0.00	0.00	0.00	0.00
	Papel para Fotografias	Unidad	50	2.00	100.00	0.00	100.00	0.00	0.00	0.00	0.00	0.00	0.00	0.00	0.00	0.00	0.00
	Perforador de 2 espigas de 15 a 20 hojas.	Unidad	1	6.20	6.20	0.00	6.20	0.00	0.00	0.00	0.00	0.00	0.00	0.00	0.00	0.00	0.00
	Plumon Marcador Multimark Cod. N° OHP-CD 421-M1,0mm.	Caja	1	30.00	30.00	0.00	30.00	0.00	0.00	0.00	0.00	0.00	0.00	0.00	0.00	0.00	0.00
	Plumon para pizarra acrilica punta gruesa.	Unidad	18	1.60	28.80	0.00	28.80	0.00	0.00	0.00	0.00	0.00	0.00	0.00	0.00	0.00	0.00
	Plumon resaltador punta biselada.	Unidad	8	1.60	12.80	0.00	12.80	0.00	0.00	0.00	0.00	0.00	0.00	0.00	0.00	0.00	0.00
	Porta clips acrilico con iman.	Unidad	3	2.20	6.60	0.00	6.60	0.00	0.00	0.00	0.00	0.00	0.00	0.00	0.00	0.00	0.00
	Portamina 0.5 MM.	Unidad	5	4.00	20.00	0.00	20.00	0.00	0.00	0.00	0.00	0.00	0.00	0.00	0.00	0.00	0.00
	Regla de 60 cm.	Unidad	1	3.00	3.00	0.00	3.00	0.00	0.00	0.00	0.00	0.00	0.00	0.00	0.00	0.00	0.00
	Sacagrapa de metal.	Unidad	3	1.00	3.00	0.00	3.00	0.00	0.00	0.00	0.00	0.00	0.00	0.00	0.00	0.00	0.00
	Tablero acrilico con manija de presion.	Unidad	2	6.00	12.00	0.00	12.00	0.00	0.00	0.00	0.00	0.00	0.00	0.00	0.00	0.00	0.00
	Tampon de 12.50 cm x 9.50 cm.	Unidad	2	2.50	5.00	0.00	5.00	0.00	0.00	0.00	0.00	0.00	0.00	0.00	0.00	0.00	0.00
	Tijera de metal de 8" con mango de plastico.	Unidad	2	2.40	4.80	0.00	4.80	0.00	0.00	0.00	0.00	0.00	0.00	0.00	0.00	0.00	0.00
	Tinta para Imp. Color EPSON JET. X Litros 4 col. Base.	Litros	8	49.00	392.00	0.00	392.00	0.00	0.00	0.00	0.00	0.00	0.00	0.00	0.00	0.00	0.00
	Toner para impresora HP laser jet 2055.	Unidad	6	560.00	3,360.00	0.00	3,360.00	0.00	0.00	0.00	0.00	0.00	0.00	0.00	0.00	0.00	0.00
2.3.2.7.11.99	SERVICIOS DIVERSOS				400.00	0.00	400.00	0.00	0.00	0.00	0.00	0.00	0.00	0.00	0.00	0.00	0.00
	Servicio de fotocopiado.	Unidad	5000	0.08	400.00	0.00	400.00	0.00	0.00	0.00	0.00	0.00	0.00	0.00	0.00	0.00	0.00
					4,888.80	**0.00**	**4,888.80**	**0.00**	**0.00**	**0.00**	**0.00**	**0.00**	**0.00**	**0.00**	**0.00**	**0.00**	**0.00**
Total de Costos del Area Bienestra Social.					**4,888.80**	**0.00**	**4,888.80**	**0.00**	**0.00**	**0.00**	**0.00**	**0.00**	**0.00**	**0.00**	**0.00**	**0.00**	**0.00**
AREA DE REMUNERACIONES, PENSIONES Y BENEFICIOS PERSONALES																	
Actividad:	**Elaboración de planillas electronicas de activos, pensionistas obreros,CAS, practicantes y Dietas ; Planilla Electronica y afpnet E informe técnico sobre derechos y beneficios sociales.**																
2.3.1.5.1.2	PAPELERIA EN GENERAL, UTILES Y MATERIALES DE OFICINA				15,492.10	0.00	15,492.10	0.00	0.00	0.00	0.00	0.00	0.00	0.00	0.00	0.00	0.00

GOBIERNO REGIONAL HUANCAVELICA – V° B° – ECON. MAXIMO MARINO REQUENA PACGLLA – GERENTE REGIONAL DE DESARROLLO ECONOMICO

GOBIERNO REGIONAL DE HVCA. – V° B° – Ing. Guillermo Quispe Torres – GERENCIA RE... INFRAESTRUCTURA

GOBIERNO REGIONAL – GER. REG. PLANEAM. PRES. ACOND. TERR. – SUB GERENCIA DE PLANEAMIENTO ESTRATEGICO ESTADISTICA Y ACONDICIONAMIENTO TERRITORIAL

GOBIERNO REGIONAL HUANCAVELICA – V°B° – Ing. Redon Suárez Gonzales

	Archivador de carton plastificado con sujetador metalico con broche metal c	Unidad	20	3.40	68.00	0.00	68.00	0.00	0.00	0.00	0.00	0.00	0.00	0.00	0.00	0.00	0.00
	Boligrafo de tinta liquida.	Unidad	8	2.10	16.80	0.00	16.80	0.00	0.00	0.00	0.00	0.00	0.00	0.00	0.00	0.00	0.00
	Boligrafo de tinta seca.	Unidad	8	0.30	2.40	0.00	2.40	0.00	0.00	0.00	0.00	0.00	0.00	0.00	0.00	0.00	0.00
	Cartulina duplex reverso KRAFT de 225 gr. Tamaño 70 x 100 cm.	Unidad	20	0.90	18.00	0.00	18.00	0.00	0.00	0.00	0.00	0.00	0.00	0.00	0.00	0.00	0.00
	Cinta adhesiva transparente tamaño 2 x 72 ydas.	Unidad	10	2.30	23.00	0.00	23.00	0.00	0.00	0.00	0.00	0.00	0.00	0.00	0.00	0.00	0.00
	Cinta para impresora PRINTRONIX P5000	Caja	1	151.60	151.60	0.00	151.60	0.00	0.00	0.00	0.00	0.00	0.00	0.00	0.00	0.00	0.00
	Clips metalicos tipo mariposa tamaño mediano caja x 50.	Caja X 50	10	2.20	22.00	0.00	22.00	0.00	0.00	0.00	0.00	0.00	0.00	0.00	0.00	0.00	0.00
	Corrector liquido tipo boligrafo.	Unidad	6	1.40	8.40	0.00	8.40	0.00	0.00	0.00	0.00	0.00	0.00	0.00	0.00	0.00	0.00
	Cuaderno anillo doble cuadriculado 56 gr tamaño A - 4 x 180 hojas.	Unidad	2	7.70	15.40	0.00	15.40	0.00	0.00	0.00	0.00	0.00	0.00	0.00	0.00	0.00	0.00
	Cuaderno de cargo empastado 56 gr tamaño A-5 x 200 hojas.	Unidad	2	3.40	6.80	0.00	6.80	0.00	0.00	0.00	0.00	0.00	0.00	0.00	0.00	0.00	0.00
	Cuchilla para cortar papel tipo cutter cubierta plastica tamaño mediano.	Unidad	2	1.10	2.20	0.00	2.20	0.00	0.00	0.00	0.00	0.00	0.00	0.00	0.00	0.00	0.00
	Engrapador metalico (100%) yunque giratorio tipo alicate.	Unidad	2	22.00	44.00	0.00	44.00	0.00	0.00	0.00	0.00	0.00	0.00	0.00	0.00	0.00	0.00
	Fechador Multiple de caucho con cuerpo metalico tipo manual altura de fecl	Unidad	1	13.00	13.00	0.00	13.00	0.00	0.00	0.00	0.00	0.00	0.00	0.00	0.00	0.00	0.00
	Folder manila reforzado tamaño A-4.	olsa x 25 unidad	2	5.30	10.60	0.00	10.60	0.00	0.00	0.00	0.00	0.00	0.00	0.00	0.00	0.00	0.00
	Grapa 26/6 X 5000	Unidad	8	1.80	14.40	0.00	14.40	0.00	0.00	0.00	0.00	0.00	0.00	0.00	0.00	0.00	0.00
	Libro de actas de papel bond empastado x 200 hjs (400 folios)	Unidad	2	12.00	24.00	0.00	24.00	0.00	0.00	0.00	0.00	0.00	0.00	0.00	0.00	0.00	0.00
	Memoria portatil USB de 8 GB.	Unidad	3	42.00	126.00	0.00	126.00	0.00	0.00	0.00	0.00	0.00	0.00	0.00	0.00	0.00	0.00
	Mina de grafito 2B estuche x 24 minas.	Unidad	10	1.00	10.00	0.00	10.00	0.00	0.00	0.00	0.00	0.00	0.00	0.00	0.00	0.00	0.00
	Papel bond de 80 gr. A-4	Pqte x 500	24	13.00	312.00	0.00	312.00	0.00	0.00	0.00	0.00	0.00	0.00	0.00	0.00	0.00	0.00
	Papel continuo autocopiativo 14 7/8 x 12 x 3.	Millar	8	474.50	3,796.00	0.00	3,796.00	0.00	0.00	0.00	0.00	0.00	0.00	0.00	0.00	0.00	0.00
	Papel continuo autocopiativo 8 1/2 x 12 x 1	Millar	13	246.00	3,198.00	0.00	3,198.00	0.00	0.00	0.00	0.00	0.00	0.00	0.00	0.00	0.00	0.00
	Papel continuo autocopiativo 9 7/8 x 12 x 3.	Millar	3	345.00	862.50	0.00	862.50	0.00	0.00	0.00	0.00	0.00	0.00	0.00	0.00	0.00	0.00
	Portamina 0.5 MM.	Unidad	6	4.00	24.00	0.00	24.00	0.00	0.00	0.00	0.00	0.00	0.00	0.00	0.00	0.00	0.00
	Sacagrapa de metal.	Unidad	3	1.00	3.00	0.00	3.00	0.00	0.00	0.00	0.00	0.00	0.00	0.00	0.00	0.00	0.00
	Toner para impresora HP laser jet 2055.	Unidad	12	560.00	6,720.00	0.00	6,720.00	0.00	0.00	0.00	0.00	0.00	0.00	0.00	0.00	0.00	0.00
2.3.2 7.11 99	SERVICIOS DIVERSOS				9,660.00	0.00	1,660.00	800.00	800.00	800.00	800.00	800.00	800.00	800.00	800.00	800.00	800.00
	Servicio de espiralados.	Servicio	20	3.00	60.00	0.00	60.00	0.00	0.00	0.00	0.00	0.00	0.00	0.00	0.00	0.00	0.00
	Servicio de fotocopiado.	Servicio	10000	0.08	800.00	0.00	800.00	0.00	0.00	0.00	0.00	0.00	0.00	0.00	0.00	0.00	0.00
	Servicios de Apoyo Administrativo - Secretaria.	Servicio	11	800.00	8,800.00	0.00	800.00	800.00	800.00	800.00	800.00	800.00	800.00	800.00	800.00	800.00	800.00
2.3.2 7.5 2	PROPINAS PARA PRACTICANTES				1,800.00	150.00	150.00	150.00	150.00	150.00	150.00	150.00	150.00	150.00	150.00	150.00	150.00
	Contratacion eventual - Practicantes.	Servicio	12	150.00	1,800.00	150.00	150.00	150.00	150.00	150.00	150.00	150.00	150.00	150.00	150.00	150.00	150.00
2.3.2 8.1 1	CONTRATO ADMINISTRATIVO DE SERVICIOS				20,070.00	1,400.00	1,400.00	1,667.00	1,667.00	1,667.00	1,667.00	1,967.00	1,667.00	1,667.00	1,667.00	1,667.00	1,967.00
	Contrato Administrativo de Servicios - Asistente Administrativo I	Servicio	1 (x 02 meses)	1,400.00	2,800.00	1,400.00	1,400.00	0.00	0.00	0.00	0.00	0.00	0.00	0.00	0.00	0.00	0.00
	Contrato Administrativo de Servicios - Asistente Administrativo II	Servicio	1 (x 10 meses)	1,667.00	17,270.00	0.00	0.00	1,667.00	1,667.00	1,667.00	1,667.00	1,967.00	1,667.00	1,667.00	1,667.00	1,667.00	1,967.00
2.3.2 8.1 2	CONTRIBUCIONES A ESSALUD DE C.A.S.				1,200.00	100.00	100.00	100.00	100.00	100.00	100.00	100.00	100.00	100.00	100.00	100.00	100.00
	Contribucion a ESSALUD - Asistente Administrativo I	Servicio	1 (x 2 meses)	100.00	200.00	100.00	100.00	0.00	0.00	0.00	0.00	0.00	0.00	0.00	0.00	0.00	0.00
	Contribucion a ESSALUD - Asistente Administrativo II	Servicio	1 (x 10 meses)	100.00	1,000.00	0.00	0.00	100.00	100.00	100.00	100.00	100.00	100.00	100.00	100.00	100.00	100.00
					48,222.10	**1,650.00**	**18,802.10**	**2,717.00**	**2,717.00**	**2,717.00**	**2,717.00**	**3,017.00**	**2,717.00**	**2,717.00**	**2,717.00**	**2,717.00**	**3,017.00**
Total de Costos del Area de Remuneraciones, Pensiones y Beneficios Sociales.					**48,222.10**	**1,650.00**	**18,802.10**	**2,717.00**	**2,717.00**	**2,717.00**	**2,717.00**	**3,017.00**	**2,717.00**	**2,717.00**	**2,717.00**	**2,717.00**	**3,017.00**
AREA DE NORMATIVIDAD Y CAPACITACION																	
Actividad:	**Consolidacion de Normatividad del Sistema de Gestión de Recursos Humanos.**																
2.3.1 5.1 2	PAPELERIA EN GENERAL, UTILES Y MATERIALES DE OFICINA				2,580.10	0.00	2,580.10	0.00	0.00	0.00	0.00	0.00	0.00	0.00	0.00	0.00	0.00
	Archivador de carton plastificado con sujetador metalico con broche metal c	Unidad	20	3.40	68.00	0.00	68.00	0.00	0.00	0.00	0.00	0.00	0.00	0.00	0.00	0.00	0.00
	Boligrafo de tinta liquida.	Unidad	6	2.10	12.60	0.00	12.60	0.00	0.00	0.00	0.00	0.00	0.00	0.00	0.00	0.00	0.00
	Boligrafo de tinta seca.	Unidad	6	0.30	1.80	0.00	1.80	0.00	0.00	0.00	0.00	0.00	0.00	0.00	0.00	0.00	0.00
	CD regrabable de 700 mb.	Ciento	1	62.00	62.00	0.00	62.00	0.00	0.00	0.00	0.00	0.00	0.00	0.00	0.00	0.00	0.00
	Cinta adhesiva transparente tamaño 2 x 72 ydas.	Unidad	5	2.30	11.50	0.00	11.50	0.00	0.00	0.00	0.00	0.00	0.00	0.00	0.00	0.00	0.00
	Clip metalicos estandar.	Caja x 100	10	0.60	6.00	0.00	6.00	0.00	0.00	0.00	0.00	0.00	0.00	0.00	0.00	0.00	0.00
	Cuaderno anillo doble cuadriculado 56 gr tamaño A - 4 x 180 hojas.	Unidad	1	7.70	7.70	0.00	7.70	0.00	0.00	0.00	0.00	0.00	0.00	0.00	0.00	0.00	0.00
	Cuchilla para cortar papel tipo cutter cubierta plastica tamaño mediano.	Unidad	1	1.10	1.10	0.00	1.10	0.00	0.00	0.00	0.00	0.00	0.00	0.00	0.00	0.00	0.00
	Engrapador metalico (100%) yunque giratorio tipo alicate.	Unidad	1	22.00	22.00	0.00	22.00	0.00	0.00	0.00	0.00	0.00	0.00	0.00	0.00	0.00	0.00
	Esponjero de jebe o plastico.	Unidad	2	1.40	2.80	0.00	2.80	0.00	0.00	0.00	0.00	0.00	0.00	0.00	0.00	0.00	0.00
	Grapa 26/6 X 5000.	Unidad	3	1.80	5.40	0.00	5.40	0.00	0.00	0.00	0.00	0.00	0.00	0.00	0.00	0.00	0.00
	Memoria portatil USB de 8 GB.	Unidad	2	42.00	84.00	0.00	84.00	0.00	0.00	0.00	0.00	0.00	0.00	0.00	0.00	0.00	0.00
	Mina de grafito 2B estuche x 24 minas.	Unidad	10	1.00	10.00	0.00	10.00	0.00	0.00	0.00	0.00	0.00	0.00	0.00	0.00	0.00	0.00
	Papel bond de 80 gr. A-4.	Pqte x 500	20	13.00	260.00	0.00	260.00	0.00	0.00	0.00	0.00	0.00	0.00	0.00	0.00	0.00	0.00
	Pizarra acrilica.	Unidad	1	120.00	120.00	0.00	120.00	0.00	0.00	0.00	0.00	0.00	0.00	0.00	0.00	0.00	0.00
	Plumon para pizarra acrilica punta gruesa.	Unidad	24	1.60	38.40	0.00	38.40	0.00	0.00	0.00	0.00	0.00	0.00	0.00	0.00	0.00	0.00
	Plumon resaltador punta biselada.	Unidad	8	1.60	12.80	0.00	12.80	0.00	0.00	0.00	0.00	0.00	0.00	0.00	0.00	0.00	0.00
	Portamina 0.5 MM.	Unidad	3	4.00	12.00	0.00	12.00	0.00	0.00	0.00	0.00	0.00	0.00	0.00	0.00	0.00	0.00
	Sacagrapa de metal.	Unidad	2	1.00	2.00	0.00	2.00	0.00	0.00	0.00	0.00	0.00	0.00	0.00	0.00	0.00	0.00
	Toner para impresora HP laser jet 1020.	Unidad	8	230.00	1,840.00	0.00	1,840.00	0.00	0.00	0.00	0.00	0.00	0.00	0.00	0.00	0.00	0.00
2.3.1 99.1 3	LIBROS, DIARIOS, REVISTAS Y OTROS BIENES IMPRESOS NO VINCULADOS A ENSEÑANZA				85.00	0.00	85.00	0.00	0.00	0.00	0.00	0.00	0.00	0.00	0.00	0.00	0.00
	Libro agenda gubernamental.	Unidad	1	85.00	85.00	0.00	85.00	0.00	0.00	0.00	0.00	0.00	0.00	0.00	0.00	0.00	0.00
2.3.2 7.11 99	SERVICIOS DIVERSOS				1,790.00	0.00	640.00	0.00	1,150.00	0.00	0.00	0.00	0.00	0.00	0.00	0.00	0.00
	Servicio de fotocopiado.	Servicio	8000	0.08	640.00	0.00	640.00	0.00	0.00	0.00	0.00	0.00	0.00	0.00	0.00	0.00	0.00
	Servicios de Apoyo Administrativo - Tecnico Administrativo.	Servicio	1 (x 1 mes)	1,150.00	1,150.00	0.00	0.00	0.00	1,150.00	0.00	0.00	0.00	0.00	0.00	0.00	0.00	0.00
2.3.2 8.1 1	CONTRATO ADMINISTRATIVO DE SERVICIOS				10,876.00	0.00	0.00	0.00	0.00	1,322.00	1,322.00	1,322.00	1,322.00	1,322.00	1,322.00	1,322.00	1,622.00
	Contrato Administrativo de Servicios - Tecnico Administrativo.	Servicio	1 (x 8 meses)	1,322.00	10,876.00	0.00	0.00	0.00	0.00	1,322.00	1,322.00	1,322.00	1,322.00	1,322.00	1,322.00	1,322.00	1,622.00
2.3.2 8.1 2	CONTRIBUCIONES A ESSALUD DE C.A.S.				800.00	0.00	0.00	0.00	0.00	100.00	100.00	100.00	100.00	100.00	100.00	100.00	100.00
	Contribucion a ESSALUD - Tecnico Administrativo.	Servicio	1 (x 8 meses)	100.00	800.00	0.00	0.00	0.00	0.00	100.00	100.00	100.00	100.00	100.00	100.00	100.00	100.00
					16,131.10	**0.00**	**3,305.10**	**0.00**	**1,150.00**	**1,422.00**	**1,422.00**	**1,422.00**	**1,422.00**	**1,422.00**	**1,422.00**	**1,422.00**	**1,722.00**
Total de Costos del Area Normatividad y Capacitacion.					**16,131.10**	**0.00**	**3,305.10**	**0.00**	**1,150.00**	**1,422.00**	**1,422.00**	**1,422.00**	**1,422.00**	**1,422.00**	**1,422.00**	**1,422.00**	**1,722.00**
TOTAL					**180,000.00**	**6,650.00**	**74,051.00**	**7,867.00**	**9,684.00**	**9,956.00**	**9,956.00**	**10,856.00**	**9,956.00**	**9,956.00**	**9,956.00**	**9,956.00**	**11,156.00**

GOBIERNO REGIONAL HUANCAVELICA V° B° ECON. MAXIMO MARINO RECUENCO ARACELLA GERENTE REGIONAL DE DESARROLLO ECONOMICO

GOBIERNO REGIONAL DE HVCA. V° B° Ing. Guillermo Quispe Torres GERENCIA REGIONAL INFRAESTRUCTURA

GOBIERNO REGIONAL HUANCAVELICA GER. REG. PLANEAM. PRES. ACOND. TERR.

GOBIERNO REGIONAL HUANCAVELICA V°B° GERENCIA REG. RR.NN. Y GMA.

FORMATO Nº 05-A

ANALITICO DE GASTOS POR ACTIVIDAD

5.7. GERENCIA REGIONAL DE DESARROLLO SOCIAL

GERENCIA

Part. Espec.	Descripción	U.M.	Cantidad	P. Unitario	Total	Ene	Feb	Mar	Abr	May	Jun	Jul	Ago	Set	Oct	Nov	Dic
Actividad:	Gestión, Conduccion y Aprovisionamiento de Recursos Basicos para el funcionamiento de la Gerencia Regional de Desarrollo Social.																
2.3.1.11.1	SUMINISTROS PARA MANTENIMIENTO Y REPARACION																
2.3.1.11.1.1	Para Edificios y Estructuras	Unidad	1	2,400.00	2,400.00	-	2,400.00	-	-	-	-	-	-	-	-	-	-
2.3.1.11.1.3	Para Mobiliario y similares	Unidad	2	200.00	400.00	-	400.00	-	-	-	-	-	-	-	-	-	-
2.3.1.11.1.4	Para Maquinaria y Equipo	Unidad	2	200.00	400.00	-	400.00	-	-	-	-	-	-	-	-	-	-
2.3.1.3.1.1	COMBUSTIBLES Y CARBURANTES																
	Petróleo diesel	Galón	150	15.50	2,325.00	2,325.00	-	-	-	-	-	-	-	-	-	-	-
2.3.1.5.1.2	PAPELERIA EN GENERAL, UTILES DE ESCRITORIO																
	Toner HP diferentes impresoras	Unidad	5	250.00	1,250.00	-	1,250.00	-	-	-	-	-	-	-	-	-	-
	Toner HP diferentes focopiadoras	unidad	5	100.00	500.00	-	500.00	-	-	-	-	-	-	-	-	-	-
	Papel Bond de 80 grs A4	Millar	30	40.00	1,200.00	-	1,200.00	-	-	-	-	-	-	-	-	-	-
	Plumones para pizarra acrilica	Caja	2	18.00	36.00	-	36.00	-	-	-	-	-	-	-	-	-	-
	Lapicero tinta liquida Pilot azul y negro	Caja	2	30.00	60.00	-	60.00	-	-	-	-	-	-	-	-	-	-
	CDs primation Reglabable x 25 unid.	cono	1	35.00	35.00	-	35.00	-	-	-	-	-	-	-	-	-	-
	lapicero corrector artesco	unidad	12	3.00	36.00	-	36.00	-	-	-	-	-	-	-	-	-	-
	archivador plastificado lomo ancho	unidad	60	5.00	300.00	-	300.00	-	-	-	-	-	-	-	-	-	-
	memoria USB de 8GB Sony	unidad	3	45.00	135.00	-	135.00	-	-	-	-	-	-	-	-	-	-
	post-it Neón 1/2x 2 Pulgadas 12 x 100 Hojas	unidad	5	20.00	100.00	-	100.00	-	-	-	-	-	-	-	-	-	-
	cinta de embalaje 2 Pulgadas x 33 Yds Transparente	unidad	11	1.70	18.70	-	18.70	-	-	-	-	-	-	-	-	-	-
	Masking Tape pegafan	unidad	8	2.80	22.40	-	22.40	-	-	-	-	-	-	-	-	-	-
	borrador de pizarra	unidad	3	5.00	15.00	-	15.00	-	-	-	-	-	-	-	-	-	-
	goma en barra de 40 gr	unidad	5	5.00	25.00	-	25.00	-	-	-	-	-	-	-	-	-	-
	lapicero tinta indeleble	unidad	12	3.00	36.00	-	36.00	-	-	-	-	-	-	-	-	-	-
	cuaderno espiral A5	unidad	5	5.00	25.00	-	25.00	-	-	-	-	-	-	-	-	-	-
	bandeja triple acrilico	unidad	6	3.00	18.00	-	18.00	-	-	-	-	-	-	-	-	-	-
	Clip x 100	caja	5	3.00	15.00	-	15.00	-	-	-	-	-	-	-	-	-	-
	portamina faber castell	unidad	5	15.00	75.00	-	75.00	-	-	-	-	-	-	-	-	-	-
	separadores de 10 colores A4	unidad	3	3.50	10.50	-	10.50	-	-	-	-	-	-	-	-	-	-
	resaltador Faber Castell	unidad	12	2.50	30.00	-	30.00	-	-	-	-	-	-	-	-	-	-
	folder plastificado con sujetador superior	unidad	5	8	40.00	-	40.00	-	-	-	-	-	-	-	-	-	-
2.3.2.1.2.1	PASAJES Y GASTOS DE TRANSPORTE																
	Pasajes a provincias y nacionales	Pasaje	30	50.00	1,500.00	-	150.00	150.00	150.00	150.00	150.00	150.00	150.00	150.00	150.00	150.00	-
2.3.2.1.2.2	VIATICOS Y ASIGNACIONES POR COM. DE SERV.																
	Viaticos x persona fuera de la prov. de Hvca.	Dia	30	126.00	3,780.00	-	378.00	378.00	378.00	378.00	378.00	378.00	378.00	378.00	378.00	378.00	-
2.3.2.2.1.1	SERVICIO DE SUMINISTRO DE ENERGIA ELECTRICA																
	Energia electrica	Mes	4	500.00	2,000.00	500.00	500.00	500.00	500.00	-	-	-	-	-	-	-	-
2.3.2.2.1.2	SERVICIO DE AGUA Y DESAGUE																
	Agua y Desague	Mes	4	150.00	600.00	150.00	150.00	150.00	150.00	-	-	-	-	-	-	-	-
2.3.2.2.2.1	SERVICIO DE TELEFONIA MOVIL																
	Telefono Movil.	Mes	12	100.00	1,200.00	100.00	100.00	100.00	100.00	100.00	100.00	100.00	100.00	100.00	100.00	100.00	100.00
2.3.2.2.2.2	SERVICIO DE TELEFONIA FIJA																
	Telefono fijo.	Mes	12	200.00	2,400.00	200.00	200.00	200.00	200.00	200.00	200.00	200.00	200.00	200.00	200.00	200.00	200.00
2.3.2.2.3.1	CORREOS Y SERVICIOS DE MENSAJERIA																
	Servicio de envio de documentos via currier	Envio	100	10.00	1,000.00	-	-	-	500.00	-	-	-	500.00	-	-		
2.3.2.4.1.3	REPARACION DE VEHICULOS																
	Servicio de mantenimiento y reparacion de vehiculo.	Unidad	1	19,630.00	19,630.00	-	19,630.00	-	-	-	-	-	-	-	-	-	-
2.3.2.5.1.1	ALQUILER DE EDIFICIOS Y ESTRUCTURAS																
	Alquiler de local para el funcionamiento de la GRDS.	Mes	4	2,500.00	10,000.00	2,500.00	2,500.00	2,500.00	2,500.00	-	-	-	-	-	-	-	-
2.3.2.6.3.3	SEGURO OBLIGATORIO ACCIDENTES DE TRANSITO.																
	SOAT	Seguro	3	600.00	1,800.00	-	1,800.00	-	-	-	-	-	-	-	-	-	-
2.3.2.7.5.2	PROPINAS PARA PRACTICANTES																
	Servicio de practicantes	Mes	12	150.00	1,800.00	150.00	150.00	150.00	150.00	150.00	150.00	150.00	150.00	150.00	150.00	150.00	150.00
2.3.2.7.11.99	SERVICIOS DIVERSOS																
	Secretaria de Gerencia	Mes	10	1,000.00	10,000.00	1,000.00	1,000.00	1,000.00	1,000.00	1,000.00	1,000.00	1,000.00	1,000.00	1,000.00	1,000.00		
2.3.2.8.1.1	CONTRATO ADMINISTRATIVO DE SERVICIOS																
	Chofer para GRDS	Mes	12	1,500.00	18,000.00	1,500.00	1,500.00	1,500.00	1,500.00	1,500.00	1,500.00	1,500.00	1,500.00	1,500.00	1,500.00	1,500.00	1,500.00
	Administrador de la GRDS.	Mes	10	2,500.00	25,000.00	-	-	2,500.00	2,500.00	2,500.00	2,500.00	2,500.00	2,500.00	2,500.00	2,500.00	2,500.00	2,500.00
	Pago de aguinaldos por servicio CAS.	Unidad	4	300.00	1,200.00	-	-	-	-	-	600.00	-	-	-	-	-	600.00
2.3.2.8.1.2	CONTRIBUCIONES A ESSALUD C.A.S.																
	Contribución a Essalud	Mes	22	97.20	2,138.40	97.20	97.20	194.40	194.40	194.40	194.40	194.40	194.40	194.40	194.40	194.40	194.40
					111,556.00	8,522.20	35,337.80	9,322.40	9,822.40	6,172.40	6,772.40	6,172.40	6,672.40	6,172.40	6,172.40	5,172.40	5,244.40
Actividad:	Atención de las facultades resolutivas de materia legal de la GRDS en temas inherentes a sus Areas Estructuradas adscritas (Sector educacion, Sector Salud, Sector Trabajo y sector Vivienda)																
2.3.2.8.1.1	CONTRATO ADMINISTRATIVO DE SERVICIOS																
	Servicio de un Abogado en la GRDS.	Mes	10	2,000.00	20,000.00	-	-	2,000.00	2,000.00	2,000.00	2,000.00	2,000.00	2,000.00	2,000.00	2,000.00	2,000.00	2,000.00
	Contribución a Essalud	Mes	10	97.20	972.00	-	-	97.20	97.20	97.20	97.20	97.20	97.20	97.20	97.20	97.20	97.20
2.3.2.8.1.2	CONTRIBUCIONES A ESSALUD C.A.S.																
	Contribuciones a Essalud.	Mes	10	97.20	972.00	-	-	97.20	97.20	97.20	97.20	97.20	97.20	97.20	97.20	97.20	97.20
2.3.2.7.11.99	SERVICIOS DIVERSOS																
	Servicio de un apoyo en parte de Asesoria Legal para la GRDS	Mes	2	750.00	1,500.00	750.00	750.00	-	-	-	-	-	-	-	-	-	-
					23,444.00	750.00	750.00	2,194.40	2,194.40	2,194.40	2,194.40	2,194.40	2,194.40	2,194.40	2,194.40	2,194.40	2,194.40
TOTAL					135,000.00	9,272.20	36,087.80	11,516.80	12,016.80	8,366.80	8,966.80	8,366.80	8,866.80	8,366.80	8,366.80	7,366.80	7,438.80

5.7.1. OFICINA REGIONAL DE APOYO A LA PERSONA CON DISCAPACIDAD - OREDIS

Part. Espec.	Descripción	U.M.	Cantidad	P. Unitario	Total	Ene	Feb	Mar	Abr	May	Jun	Jul	Ago	Set	Oct	Nov	Dic
Actividad:	Organizar charlas orientadas a la accesibilidad laboral a entidades publicas y privadas a personas con discapacidad en cumplimiento de la nueva Ley Nº 29973																

2.3.2 4.1 4	SERVICIO DE MANTENIMIENTO				300.00	0.00	300.00	0.00	0.00	0.00	0.00	0.00	0.00	0.00	0.00	0.00	0.00
	Mantenimiento de la fotocopia de la Oficina	Unidad	1	300.00	300.00		300.00										
2.3.1 5.1 2	PAPELERIA EN GENERAL, UTILES Y MATERIALES DE OFICINA				437.00	0.00	437.00	0.00	0.00	0.00	0.00	0.00	0.00	0.00	0.00	0.00	0.00
	Usb 80GB	Unidad	4	45.00	180.00		180.00										
	Tampon	Unidad	3	5.00	15.00		15.00										
	Archivadores	Unidad	15	5.00	75.00		75.00										
	Clips	Caja	3	1.50	4.50		4.50										
	Corrector	Caja	2	29.00	58.00		58.00										
	clips tipo mariposa	caja	5	2.80	14.00		14.00										
	Grapa de 23/23	Caja	4	10.00	40.00		40.00										
	Posits	Paquete X100	9	2.50	22.50		22.50										
	Calculadora	Unidad	1	28.00	28.00		28.00										
2.3.2 2.4 4	SERVICIOS DE IMPRESIONES, ENCUADERNACION Y EMPASTADO				1,330.00	0.00	30.00	0.00	1,300.00	0.00	0.00	0.00	0.00	0.00	0.00	0.00	0.00
	Impresión de Plan y Politica Regional	Unidad	200	6.00	1,200.00				1,200.00								
	Impresión de Folders Grabados	Unidad	4	25.00	100.00				100.00								
	Elaboracion de sellos	Unidad	2	15.00	30.00		30.00										
2.3.1 5.3 1	ASEO, LIMPIEZA Y TOCADOR				48.00	0.00	48.00	0.00	0.00	0.00	0.00	0.00	0.00	0.00	0.00	0.00	0.00
	Ambientador para oficina	Unidad	4	9.00	36.00		36.00										
	Crema de aseo para equipos de cómputo	Unidad	4	3.00	12.00		12.00										
2.3.2 7.11 99	SERVICIOS DIVERSOS				17,000.00	3,000.00	3,000.00	3,000.00	3,000.00	3,000.00	2,000.00	0.00	0.00	0.00	0.00	0.00	0.00
	Personal de vigilancia	Mes	6	1,000.00	6,000.00	1,000.00	1,000.00	1,000.00	1,000.00	1,000.00	1,000.00						
	Personal de limpieza	Mes	6	1,000.00	6,000.00	1,000.00	1,000.00	1,000.00	1,000.00	1,000.00	1,000.00						
	Personal de Apoyo	Mes	5	1,000.00	5,000.00	1,000.00	1,000.00	1,000.00	1,000.00	1,000.00							
					19,115.00	**3,000.00**	**3,815.00**	**3,000.00**	**4,300.00**	**3,000.00**	**2,000.00**	**0.00**	**0.00**	**0.00**	**0.00**	**0.00**	**0.00**
Actividad:	**Servicio de atencion y orientacion en temas relacionados a las personas con discapacidad**																
2.3.1 5.1 2	PAPELERIA EN GENERAL, UTILES Y MATERIALES DE OFICINA				397.00	0.00	397.00	0.00	0.00	0.00	0.00	0.00	0.00	0.00	0.00	0.00	0.00
	Perforador	Unidad	2	25.00	50.00		50.00										
	Archivadores	Unidad	5	5.00	25.00		25.00										
	tinta para tampones (rojo y negro)	Unidad	4	3.00	12.00		12.00										
	Papel Bond A4 80 grm	Millar	10	31.00	310.00		310.00										
2.3.2 8.1 1	CONTRATO ADMINISTRATIVO DE SERVICIOS				13,200.00	1,050.00	1,050.00	1,050.00	1,050.00	1,050.00	1,050.00	1,350.00	1,050.00	1,050.00	1,050.00	1,050.00	1,350.00
	Servicio de un personal - Promotor	Mes	12	1,050.00	12,600.00	1,050.00	1,050.00	1,050.00	1,050.00	1,050.00	1,050.00	1,050.00	1,050.00	1,050.00	1,050.00	1,050.00	1,050.00
	Aguinaldo	Mes	2	300.00	600.00							300.00					300.00
2.3.2 8.1 2	CONTRIBUCIONES A ESSALUD C.A.S.				1,134.00	94.50	94.50	94.50	94.50	94.50	94.50	94.50	94.50	94.50	94.50	94.50	94.50
	Contribución a Essalud		12	94.50	1,134.00	94.50	94.50	94.50	94.50	94.50	94.50	94.50	94.50	94.50	94.50	94.50	94.50
					14,731.00	**1,144.50**	**1,541.50**	**1,144.50**	**1,144.50**	**1,144.50**	**1,144.50**	**1,444.50**	**1,144.50**	**1,144.50**	**1,144.50**	**1,144.50**	**1,444.50**
Actividad:	**Campaña de empadronamiento y certificacion para la obtencion de resolucion y carnet como persona con discapacidad ante el CONADIS**																
2.3.1 3.1 1	COMBUSTIBLES Y CARBURANTES				2,790.00	0.00	0.00	2,790.00	0.00	0.00	0.00	0.00	0.00	0.00	0.00	0.00	0.00
	Petroleo D2	Galon	180	15.50	2,790.00			2,790.00									
2.3.1 3.1 3	LUBRICANTES, GRASAS Y AFINES				1,000.00	0.00	0.00	0.00	0.00	0.00	0.00	0.00	0.00	1,000.00	0.00	0.00	0.00
	Lubricantes, grasas y afines	Litros	50	20.00	1,000.00									1,000.00			
2.3.2 1.2 1	PASAJES Y GASTOS DE TRANSPORTE				400.00	0.00	200.00	200.00	0.00	0.00	0.00	0.00	0.00	0.00	0.00	0.00	0.00
	Pasajes	Dias	8	50.00	400.00		200.00	200.00									
2.3.2 1.2 2	VIATICOS Y ASIGNACIONES POR COMISION DE SERVICIOS				5,940.00	0.00	738.00	738.00	738.00	738.00	738.00	738.00	378.00	378.00	378.00	378.00	0.00
	Viaticos a Departamentos x dos personas	Dias	12	180.00	2,160.00		360.00	360.00	360.00	360.00	360.00	360.00					
	Viaticos a Provincias x dos personas	Dias	30	126.00	3,780.00		378.00	378.00	378.00	378.00	378.00	378.00	378.00	378.00	378.00	378.00	
2.3.2 2.4 4	SERVICIOS DE IMPRESIONES, ENCUADERNACION Y EMPASTADO				300.00	0.00	0.00	0.00	300.00	0.00	0.00	0.00	0.00	0.00	0.00	0.00	0.00
	Gigantografia	Unidad	2	150.00	300.00				300.00								
2.3.2 7.11 99	SERVICIOS DIVERSOS				7,200.00	0.00	0.00	0.00	3,600.00	3,600.00	0.00	0.00	0.00	0.00	0.00	0.00	0.00
	Medico Especialista en Rehabilitacion	Dias	16	450.00	7,200.00				3,600.00	3,600.00							
2.3.2 8.1 1	CONTRATO ADMINISTRATIVO DE SERVICIOS				17,600.00	1,500.00	1,500.00	1,400.00	1,400.00	1,400.00	1,400.00	1,700.00	1,400.00	1,400.00	1,400.00	1,400.00	1,700.00
	Servicios de un Personal - Asistenta Social	Mes	12	1,450.00	17,000.00	1,500.00	1,500.00	1,400.00	1,400.00	1,400.00	1,400.00	1,400.00	1,400.00	1,400.00	1,400.00	1,400.00	1,400.00
	Aguinaldo	Mes	2	300.00	600.00							300.00					300.00
2.3.2 8.1 2	CONTRIBUCIONES A ESSALUD C.A.S.				1,200.00	100.00	100.00	100.00	100.00	100.00	100.00	100.00	100.00	100.00	100.00	100.00	100.00
	Contribución a Essalud		12	100.00	1,200.00	100.00	100.00	100.00	100.00	100.00	100.00	100.00	100.00	100.00	100.00	100.00	100.00
					36,430.00	**1,600.00**	**2,538.00**	**5,228.00**	**6,138.00**	**5,838.00**	**2,238.00**	**2,538.00**	**1,878.00**	**2,878.00**	**1,878.00**	**1,878.00**	**1,800.00**
Actividad:	**Sensibilizacion para el cumplimiento de la nueva Ley 29973 en el tema de accesibilidad orientado a los medios fisicos a funcionarios y autoridades.**																
2.3.1 3.1 1	COMBUSTIBLES Y CARBURANTES				2,790.00	0.00	0.00	0.00	2,790.00	0.00	0.00	0.00	0.00	0.00	0.00	0.00	0.00
	Petroleo D2	Galon	180	15.50	2,790.00				2,790.00								
2.3.1 5.1 2	PAPELERIA EN GENERAL, UTILES Y MATERIALES DE OFICINA				3,793.80	0.00	0.00	3,793.80	0.00	0.00	0.00	0.00	0.00	0.00	0.00	0.00	0.00
	Lapicero tinta liquida (Azul y Rojo)	Caja	4	38.00	152.00			152.00									
	Plumones	Caja	2	26.00	52.00			52.00									
	Papelotes	Ciento	1	35.00	35.00			35.00									
	Cuaderno Espiralado	Unidad	5	10.00	50.00			50.00									
	Lapiz carbon	Caja	1	8.00	8.00			8.00									
	Resaltador	Caja	2	22.00	44.00			44.00									
	Papel A4 Colores	Millar	1	37.00	37.00			37.00									
	Papel Bond A4 80 grm	Millar	40	31.00	1,240.00			1,240.00									
	Papel Bond Oficio	Millar	2	36.00	72.00			72.00									
	Tinta para Tampon	Unidad	4	2.70	10.80			10.80									
	Grapas	Caja	4	3.50	14.00			14.00									
	Folder manila	Ciento	5	17.00	85.00			85.00									
	Sobres Manila	Empaque x 25	2	9.00	18.00			18.00									
	Toner HP 78a	Unidad	4	247.00	988.00			988.00									
	Toner HP 05a	Unidad	4	247.00	988.00			988.00									
2.3.2 1.2 2	VIATICOS Y ASIGNACIONES POR COMISION DE SERVICIOS				1,764.00	0.00	0.00	504.00	504.00	0.00	504.00	252.00	0.00	0.00	0.00	0.00	0.00
	viaticos a provincias	dias	14	126.00	1,764.00			504.00	504.00		504.00	252.00					
2.3.2 2.3 1	CORREOS Y SERVICIOS DE MENSAJERIA				1,386.20	0.00	0.00	0.00	0.00	0.00	0.00	1,386.20	0.00	0.00	0.00	0.00	0.00
	Envios de mensajes sobres y/o cartas	Envios	83	16.70	1,386.20							1,386.20					
2.3.2 7.5 2	PROPINAS PARA PRACTICANTES				1,800.00	0.00	150.00	150.00	150.00	150.00	150.00	300.00	150.00	150.00	150.00	150.00	150.00
	Propina de practicantes	Propinas	12	150.00	1,800.00		150.00	150.00	150.00	150.00	150.00	300.00	150.00	150.00	150.00	150.00	150.00

GOBIERNO REGIONAL HUANCAVELICA — V° B° — ECON. MAXIMO MARINO RECUENCO APACCLLA GERENTE REGIONAL DE DESARROLLO ECONOMICO

GOBIERNO REGIONAL DE HVCA. — V° B° — Ing. Guillermo Quispe Torres — GERENCIA

GOBIERNO REGIONAL — GER. REG. PLANEAM. PRES. ACOND. TERRITORIAL

GOBIERNO REGIONAL HUANCAVELICA — V°B°

Part. Espec.	Descripción	U.M.	Cantidad	P. Unitario	Total	Ene	Feb	Mar	Abr	May	Jun	Jul	Ago	Set	Oct	Nov	Dic
2.3.2 7.10 1	SEMINARIOS, TALLERES Y SIMILARES ORGANIZADOS POR LA				5,190.00	0.00	0.00	1,158.00	558.00	600.00	558.00	600.00	558.00	1,158.00	0.00	0.00	0.00
	Ponentes	Dias	2	1,200.00	2,400.00			600.00		600.00		600.00		600.00			
	Almuerzos y Break	Unidad	310	9.00	2,790.00			558.00	558.00		558.00		558.00	558.00			
					16,724.00	0.00	150.00	5,605.80	4,002.00	750.00	1,212.00	2,538.20	708.00	1,308.00	150.00	150.00	150.00
TOTAL					87,000.00	5,744.50	8,044.50	14,978.30	15,584.50	10,732.50	6,594.50	6,520.70	3,730.50	5,330.50	3,172.50	3,172.50	3,394.50

5.7.2. SUB GERENCIA DE COMUNIDADES CAMPESINAS, PARTICIPACION CIUDADANA E INCLUSION SOCIAL

Part. Espec.	Descripción	U.M.	Cantidad	P. Unitario	Total	Ene	Feb	Mar	Abr	May	Jun	Jul	Ago	Set	Oct	Nov	Dic
Actividad:	**Soporte Administrativo de Aprovisionamiento de Recursos Logistico para la funcionamiento de la SSUGECOCPCIS**																
2.3.1 3.1 1	COMBUSTIBLES Y CARBURANTES				1,550.00	0.00	0.00	1,550.00	0.00	0.00	0.00	0.00	0.00	0.00	0.00	0.00	0.00
	Petroleo D2	Galones	100	15.50	1,550.00			1,550.00									
2.3.1 5.1 1	REPUESTOS Y ACCESORIOS				1,640.00	0.00	1,640.00	0.00	0.00	0.00	0.00	0.00	0.00	0.00	0.00	0.00	0.00
	Toner HP Laser Jet P1005	Unidad	4	240.00	960.00		960.00										
	Toner HP LaserJet P2055dn - 05A	Unidad	4	170.00	680.00		680.00										
2.3.1 5.1 2	PAPELERIA EN GENERAL, UTILES Y MATERIALES DE OFICINA				1,248.00	0.00	1,248.00	0.00	0.00	0.00	0.00	0.00	0.00	0.00	0.00	0.00	0.00
	Papel Bond 80 Gr. Tamaño A4	Millar	10	35.00	350.00		350.00										
	Archivadores con sujetador metálico	Unidad	10	10.00	100.00		100.00										
	Forro plástico grande	Unidad	5	6.00	30.00		30.00										
	Libro de actas de100 Folios	Unidad	4	10.00	40.00		40.00										
	Lapicero de tinta liquida azul punta fina (24 Unid x Caja)	Cajas	2	36.00	72.00		72.00										
	Lapiceros de colores azul y negro (24 Unid x Caja)	Cajas	2	24.00	48.00		48.00										
	Cuaderno espirales de 100 hojas	Unidad	6	5.00	30.00		30.00										
	Grapas grande de 120 Folios	Cajas	4	10.00	40.00		40.00										
	Grapas pequeñas	Cajas	4	4.00	16.00		16.00										
	Cinta de Embalaje	Unidad	8	1.50	12.00		12.00										
	Memoria USB de 32 GB.	Unidad	6	85.00	510.00		510.00										
2.3.1 5.3 1	ASEO, LIMPIEZA Y TOCADOR				456.00	0.00	456.00	0.00	0.00	0.00	0.00	0.00	0.00	0.00	0.00	0.00	0.00
	Ambientador para oficina	Unidad	4	9.00	36.00		36.00										
	Jabon de tocador de 300 ml.	Unidad	4	8.00	32.00		32.00										
	Detergente de 250 gr.	Unidad	8	3.00	24.00		24.00										
	Pinesol para inodoros	Galones	12	12.00	144.00		144.00										
	Crema de aseo para equipos de cómputo	Unidad	4	2.50	10.00		10.00										
	Franelas y/o esponjas para aseo y limpieza	Unidad	8	2.00	16.00		16.00										
	Tachos de basura para oficinas	Unidad	2	30.00	60.00		60.00										
	Tachos de basura para servicios higiénicos	Unidad	4	12.00	48.00		48.00										
	Escobas y Recogedores	Modulos	4	5.00	20.00		20.00										
	Trapeador de gancho metálico con su respectivo yute	Modulos	2	10.50	21.00		21.00										
	Pares de guantes de gebe color negro	Unidad	6	7.50	45.00		45.00										
2.3.2 1.2 2	VIATICOS Y ASIGNACIONES POR COM. DE SERV.				720.00	0.00	360.00	0.00	0.00	0.00	360.00	0.00	0.00	0.00	0.00	0.00	0.00
	Viaticos para capacitación de personal fuera del dpto.	Viáticos	4	180.00	720.00		360.00				360.00						
2.3.2 2.3 1	CORREOS Y SERVICIOS DE MENSAJERIA				320.00	0.00	320.00	0.00	0.00	0.00	0.00	0.00	0.00	0.00	0.00	0.00	0.00
	Envios de mensajes sobres y/o cartas	Envio	40	8.00	320.00		320.00										
2.3.2 4.1 3	VEHICULOS				2,700.00	0.00	450.00	450.00	0.00	450.00	0.00	450.00	0.00	450.00	0.00	450.00	0.00
	Mantenimiento de vehiculo	Unidad	6.00	450.00	2,700.00		450.00	450.00		450.00		450.00		450.00		450.00	
2.3.2 7.11 99	SERVICIOS DIVERSOS				10,000.00	1,000.00	1,000.00	1,000.00	1,000.00	1,000.00	1,000.00	1,000.00	1,000.00	1,000.00	1,000.00	0.00	0.00
	Secretaria para la Sub gerencia de comunidades Campesinas,	Servicio	10.00	1,000.00	10,000.00	1,000.00	1,000.00	1,000.00	1,000.00	1,000.00	1,000.00	1,000.00	1,000.00	1,000.00	1,000.00		
2.3.2 7.5 2	PROPINAS PARA PRACTICANTES				1,500.00	0.00	0.00	150.00	150.00	150.00	150.00	150.00	150.00	150.00	150.00	150.00	150.00
	Propina para practicante.	Propinas	10	150.00	1,500.00			150.00	150.00	150.00	150.00	150.00	150.00	150.00	150.00	150.00	150.00
2.3.2 8.1 1	CONTRATO ADMINISTRATIVO DE SERVICIOS				44,740.00	5,295.00	5,295.00	3,295.00	3,295.00	3,295.00	3,295.00	3,895.00	3,295.00	3,295.00	3,295.00	3,295.00	3,895.00
	Servicios de un personal como Asistente Administrativo.	Mes	12	1,795.00	21,540.00	1,795.00	1,795.00	1,795.00	1,795.00	1,795.00	1,795.00	1,795.00	1,795.00	1,795.00	1,795.00	1,795.00	1,795.00
	Servicio de un Chofer para la Sub Gerencia de Comunidades Campesinas	Mes	12	1,500.00	18,000.00	1,500.00	1,500.00	1,500.00	1,500.00	1,500.00	1,500.00	1,500.00	1,500.00	1,500.00	1,500.00	1,500.00	1,500.00
	Servicios de un Profesional para la elaboración de instrumentos de gestión	Mes	2	2,000.00	4,000.00	2,000.00	2,000.00										
	Aguinaldos	Aguinaldo	4	300.00	1,200.00							600.00					600.00
2.3.2 8.1 2	CONTRIBUCIONES A ESSALUD C.A.S.				2,527.20	291.60	291.60	194.40	194.40	194.40	194.40	194.40	194.40	194.40	194.40	194.40	194.40
	Contribución a Essalud	Mes	26	97.20	2,527.20	291.60	291.60	194.40	194.40	194.40	194.40	194.40	194.40	194.40	194.40	194.40	194.40
					67,401.20	**6,586.60**	**11,060.60**	**6,639.40**	**4,639.40**	**5,089.40**	**4,999.40**	**5,689.40**	**4,639.40**	**5,089.40**	**4,639.40**	**4,089.40**	**4,239.40**
Actividad:	**Empoderamiento de las Organizaciones de Comunidades Campesinas en las Escuelas de Comunidades Campesinas (ECAS)**																
2.3.1 1.1 1	ALIMENTOS Y BEBIDAS PARA CONSUMO HUMANO				2,140.00	0.00	0.00	0.00	0.00	2,140.00	0.00	0.00	0.00	0.00	0.00	0.00	0.00
	Gaseosas de env. descart de (6x3 Lt c/u),	Unidad	80	4.00	320.00					320.00							
	Sacos de arroz de 50 Kg,	sacos	7	140.00	980.00					980.00							
	Sacos de azúcar de 50 Kg,	sacos	7	120.00	840.00					840.00							
2.3.1 3.1 1	COMBUSTIBLES Y CARBURANTES				930.00	0.00	930.00	0.00	0.00	0.00	0.00	0.00	0.00	0.00	0.00	0.00	0.00
	Petroleo D2	Galones	60	15.50	930.00		930.00										
2.3.2 1.2 2	VIATICOS Y ASIGNACIONES POR COM. DE SERV.				1,008.00	0.00	252.00	0.00	0.00	252.00	0.00	0.00	252.00	0.00	0.00	252.00	0.00
	Viaticos x persona fuera de la prov. de Hvca.	Viáticos	8	126.00	1,008.00		252.00			252.00			252.00			252.00	
2.3.2 2.4 4	SERVICIOS DE IMPRESIONES, ENCUADERNACION Y EMPASTADO				240.00	0.00	120.00	0.00	0.00	0.00	120.00	0.00	0.00	0.00	0.00	0.00	0.00
	Gigantografía	Gigantografía	2	120.00	240.00		120.00				120.00						
2.3.2 7.10 1	SEMINARIOS, TALLERES Y SIMILARES ORGANIZADOS POR LA INSTITUCION				2,160.00	0.00	540.00	0.00	0.00	540.00	0.00	0.00	540.00	0.00	0.00	540.00	0.00
	Refrigerios	Refrigerios	240	3.00	720.00		180.00			180.00			180.00			180.00	
	Almuerzos	Almuerzos	240	6.00	1,440.00		360.00			360.00			360.00			360.00	
2.3.2 7.11 99	SERVICIOS DIVERSOS				631.40	0.00	315.70	0.00	0.00	0.00	0.00	0.00	315.70	0.00	0.00	0.00	0.00
	Fotocopias	Unidad	6314	0.10	631.40		315.70						315.70				
2.3.2 8.1 1	CONTRATO ADMINISTRATIVO DE SERVICIOS				24,600.00	2,000.00	2,000.00	2,000.00	2,000.00	2,000.00	2,000.00	2,300.00	2,000.00	2,000.00	2,000.00	2,000.00	2,300.00
	Servicios de un Profesional como Responsable de la Unidad de	Mes	12	2,000.00	24,000.00	2,000.00	2,000.00	2,000.00	2,000.00	2,000.00	2,000.00	2,000.00	2,000.00	2,000.00	2,000.00	2,000.00	2,000.00
	Aguinaldos	Aguinaldo	2	300.00	600.00							300.00					300.00
2.3.2 8.1 2	CONTRIBUCIONES A ESSALUD C.A.S.				1,166.40	97.20	97.20	97.20	97.20	97.20	97.20	97.20	97.20	97.20	97.20	97.20	97.20
	Contribución a Essalud	Mes	12	97.20	1,166.40	97.20	97.20	97.20	97.20	97.20	97.20	97.20	97.20	97.20	97.20	97.20	97.20
					32,875.80	**2,097.20**	**4,254.90**	**2,097.20**	**2,097.20**	**5,029.20**	**2,217.20**	**2,397.20**	**3,204.90**	**2,097.20**	**2,097.20**	**2,889.20**	**2,397.20**
Actividad:	**Fortalecimiento y capacitación en gestión comunal de las Organizaciones de Comunidades Campesinas de las 07 provincias de la región Huancavelica.**																
2.3.1 3.1 1	COMBUSTIBLES Y CARBURANTES				3,100.00	0.00	0.00	775.00	0.00	775.00	0.00	775.00	0.00	775.00	0.00	0.00	0.00
	Petroleo D2	Galones	200	15.50	3,100.00			775.00		775.00		775.00		775.00			

GOBIERNO REGIONAL HUANCAVELICA — V° B° — ECON. MAXIMO MARINO REQUEJO APACCLLA, GERENTE REGIONAL DE DESARROLLO ECONOMICO

GOBIERNO REGIONAL DE HVCA. — V° B° — Ing. Guillermo Quispe Torres — GERENCIA REGIONAL INFRAESTRUCTURA

GOBIERNO REGIONAL — SUB GERENCIA DE PLANEAMIENTO — TERRITORIAL

GOBIERNO REGIONAL HUANCAVELICA — V°B° — Ing. Roden Suárez Gonzales

2.3.2 1.2 2	VIATICOS Y ASIGNACIONES POR COM. DE SERV.				1,764.00	0.00	0.00	252.00	252.00	252.00	252.00	252.00	252.00	252.00	0.00	0.00	0.00
	Viaticos x persona fuera de la prov. de Hvca.	Viáticos	14	126.00	1,764.00			252.00	252.00	252.00	252.00	252.00	252.00	252.00			
2.3.2 7.10 1	SEMINARIOS, TALLERES Y SIMILARES ORGANIZADOS POR LA INSTITUCION				6,300.00	0.00	0.00	900.00	900.00	900.00	900.00	900.00	900.00	900.00	0.00	0.00	0.00
	Refrigerios	Refrigerios	700	3.00	2,100.00			300.00	300.00	300.00	300.00	300.00	300.00	300.00			
	Almuerzos	Almuerzos	700	6.00	4,200.00			600.00	600.00	600.00	600.00	600.00	600.00	600.00			
					11,164.00	**0.00**	**0.00**	**1,927.00**	**1,152.00**	**1,927.00**	**1,152.00**	**1,927.00**	**1,152.00**	**1,927.00**	**0.00**	**0.00**	**0.00**
Actividad:	**Visitas asitidas insitu a las comunidades campesinas, para la prestación de servicios de consejeria en la elaboración de sus intrumentos de gestiòn comunal.**																
2.3.1 3.1 1	COMBUSTIBLES Y CARBURANTES				1,240.00	0.00	0.00	1,240.00	0.00	0.00	0.00	0.00	0.00	0.00	0.00	0.00	0.00
	Petroleo D2	Galones	80	15.50	1,240.00			1,240.00									
2.3.2 1.2 2	VIATICOS Y ASIGNACIONES POR COM. DE SERV.				1,008.00	0.00	252.00	0.00	252.00	0.00	252.00	0.00	252.00	0.00	0.00	0.00	0.00
	Viaticos x persona fuera de la prov. de Hvca.	Viáticos	8	126.00	1,008.00		252.00		252.00		252.00		252.00				
2.3.2 7.10 1	SEMINARIOS, TALLERES Y SIMILARES ORGANIZADOS POR LA INSTITUCION				1,800.00	0.00	450.00	0.00	450.00	0.00	450.00	0.00	450.00	0.00	0.00	0.00	0.00
	Refrigerios	Refrigerios	200	3.00	600.00		150.00		150.00		150.00		150.00				
	Almuerzo	Almuerzos	200	6.00	1,200.00		300.00		300.00		300.00		300.00				
					4,048.00	**0.00**	**702.00**	**1,240.00**	**702.00**	**0.00**	**702.00**	**0.00**	**702.00**	**0.00**	**0.00**	**0.00**	**0.00**
Actividad:	**Campaña regional para revalorar la importancia social y economica de la comunidad campesina (24 de junio dia del campesino)**																
2.3.1 1.1 1	ALIMENTOS Y BEBIDAS PARA CONSUMO HUMANO				2,140.00	0.00	0.00	0.00	0.00	2,140.00	0.00	0.00	0.00	0.00	0.00	0.00	0.00
	Gaseosas de env. descart de (6x3 Lt c/u),	Unidad	80	4.00	320.00					320.00							
	Sacos de arroz de 50 Kg,	sacos	7	140.00	980.00					980.00							
	Sacos de azúcar de 50 Kg,	sacos	7	120.00	840.00					840.00							
2.3.1 3.1 1	COMBUSTIBLES Y CARBURANTES				775.00	0.00	0.00	0.00	0.00	0.00	775.00	0.00	0.00	0.00	0.00	0.00	0.00
	Petroleo D2	Galones	50	15.50	775.00						775.00						
2.3.2 1.2 2	VIATICOS Y ASIGNACIONES POR COM. DE SERV.				504.00	0.00	0.00	0.00	0.00	0.00	504.00	0.00	0.00	0.00	0.00	0.00	0.00
	Viaticos x persona fuera de la prov. de Hvca.	Viáticos	4	126.00	504.00						504.00						
2.3.2 7.10 1	SEMINARIOS, TALLERES Y SIMILARES ORGANIZADOS POR LA INSTITUCION				2,700.00	0.00	0.00	0.00	0.00	0.00	2,700.00	0.00	0.00	0.00	0.00	0.00	0.00
	Refrigerios	Refrigerios	300	3.00	900.00						900.00						
	Almuerzos	Almuerzos	300	6.00	1,800.00						1,800.00						
					6,119.00	**0.00**	**0.00**	**0.00**	**0.00**	**2,140.00**	**3,979.00**	**0.00**	**0.00**	**0.00**	**0.00**	**0.00**	**0.00**
Actividad:	**Actualización de Registro de Víctimas de la Violencia Política en el Sistema de del Registro Unico de Victimas (RUV)**																
2.3.1 3.1 1	COMBUSTIBLES Y CARBURANTES				310.00	0.00	0.00	0.00	0.00	0.00	0.00	103.33	0.00	0.00	103.33	103.33	0.00
	Petroleo D2	Galones	20	15.50	310.00							103.33			103.33	103.33	
2.3.2 1.2 2	VIATICOS Y ASIGNACIONES POR COM. DE SERV.				882.00	0.00	0.00	0.00	0.00	126.00	126.00	126.00	126.00	126.00	126.00	126.00	0.00
	Viaticos x persona fuera de la prov. de Hvca.	Viáticos	7	126.00	882.00					126.00	126.00	126.00	126.00	126.00	126.00	126.00	
2.3.2 2.4 1	SERVICIO DE PUBLICIDAD				610.00	0.00	0.00	0.00	0.00	0.00	0.00	203.33	0.00	0.00	203.33	203.33	0.00
	Grabacion de Spot Publicitario.	Spots	3	70.00	210.00							70.00			70.00	70.00	
	Difucion de Spot Publicitario	Pasada	200	2.00	400.00							133.33			133.33	133.33	
2.3.2 2.4 4	SERVICIOS DE IMPRESIONES, ENCUADERNACION Y EMPASTADO				240.00	0.00	0.00	0.00	0.00	0.00	0.00	120.00	0.00	0.00	120.00	0.00	0.00
	Gigantografía	Gigantografía	2	120.00	240.00							120.00			120.00		
	Impresión de publicidad.	Millar	2	200.00	400.00							200.00			200.00		
2.3.2 7.10 1	SEMINARIOS, TALLERES Y SIMILARES ORGANIZADOS POR LA INSTITUCION				1,350.00	0.00	0.00	0.00	0.00	0.00	0.00	450.00	0.00	0.00	450.00	450.00	0.00
	Refrigerios	Refrigerios	450	3.00	1,350.00							450.00			450.00	450.00	
					3,392.00	**0.00**	**0.00**	**0.00**	**0.00**	**126.00**	**126.00**	**1,002.67**	**126.00**	**126.00**	**1,002.67**	**882.67**	**0.00**
TOTAL					**125,000.00**	**8,683.80**	**16,017.50**	**11,903.60**	**8,590.60**	**14,311.60**	**13,175.60**	**11,016.27**	**9,824.30**	**9,239.60**	**7,739.27**	**7,861.27**	**6,636.60**

MONITOREO DE PROGRAMAS SOCIALES - MIMDES

Part. Espec.	Descripción	U.M.	Cantidad	P. Unitario	Total	Ene	Feb	Mar	Abr	May	Jun	Jul	Ago	Set	Oct	Nov	Dic
Actividad:	**Campañas descentralizadas en familias en temas de planificacion y vision de futuro para su desarrollo integral de niños y niñas con enfasis en la s zonas rurales de la region Huancavelica**																
2.3.1 3.1 1	COMBUSTIBLES Y CARBURANTES				1,550.00	0.00	310.00	310.00	310.00	0.00	310.00	0.00	310.00	0.00	0.00	0.00	0.00
	Petroleo D2	Galones	100	15.50	1,550.00		310.00	310.00	310.00		310.00		310.00				
2.3.1 5.1 1	REPUESTOS Y ACCESORIOS				1,920.00	0.00	1,920.00	0.00	0.00	0.00	0.00	0.00	0.00	0.00	0.00	0.00	0.00
	Tinta para Impresora HP DeskJet 1022	Unidad	2	240.00	480.00		480.00										
	Tinta para Impresora HP DeskJet 9800 Tricolor (97 Tricolor)	Unidad	4	120.00	480.00		480.00										
	Toner Kiosera HP - Laser Jet 49A	Unidad	3	320.00	960.00		960.00										
2.3.1 5.1 2	PAPELERIA EN GENERAL, UTILES Y MATERIALES DE OFICINA				410.00	0.00	0.00	410.00	0.00	0.00	0.00	0.00	0.00	0.00	0.00	0.00	0.00
	Papel Bond de 80 Gr. Tamaño A4 color blanco	Millar	10	35.00	350.00			350.00									
	Archivadores	Unidad	10	6.00	60.00			60.00									
2.3.2 1.2 1	PASAJES Y GASTOS DE TRANSPORTE				600.00	0.00	0.00	120.00	120.00	120.00	120.00	120.00	0.00	0.00	0.00	0.00	0.00
	Pasajes para comisiones de servicios	Pasajes	20	30.00	600.00			120.00	120.00	120.00	120.00	120.00					
2.3.2 1.2 2	VIATICOS Y ASIGNACIONES POR COM. DE SERV.				1,008.00	0.00	0.00	252.00	252.00	252.00	252.00	0.00	0.00	0.00	0.00	0.00	0.00
	Viaticos x persona fuera de la prov. de Hvca	Viáticos	8	126.00	1,008.00			252.00	252.00	252.00	252.00						
2.3.2 2.4 1	SERVICIO DE PUBLICIDAD				140.00	0.00	0.00	0.00	0.00	0.00	0.00	0.00	0.00	140.00	0.00	0.00	0.00
	Grabación de Spot en CD de audio	Grabación	2.00	70.00	140.00									140.00			
2.3.2 2.4 2	OTROS SERVICIOS DE PUBLICIDAD Y DIFUSION				900.00	0.00	0.00	300.00	0.00	300.00	0.00	300.00	0.00	0.00	0.00	0.00	0.00
	Servicio de pasada de spots radial.	Pasada	300.00	3.00	900.00			300.00		300.00		300.00					
2.3.2 7.10 1	SEMINARIOS, TALLERES Y SIMILARES ORGANIZADOS POR LA INSTITUCION				2,700.00	0.00	0.00	675.00	0.00	675.00	0.00	675.00	0.00	0.00	675.00	0.00	0.00
	Almuerzos	Almuerzos	300	6.00	1,800.00			450.00		450.00		450.00			450.00		
	Refrigerios	Refrigerios	300	3.00	900.00			225.00		225.00		225.00			225.00		
2.3.2 7.11 99	SERVICIOS DIVERSOS				112.40	0.00	0.00	0.00	112.40	0.00	0.00	0.00	0.00	0.00	0.00	0.00	0.00
	Servicio de Fotocopiado y Espiralado	Copias	1124	0.10	112.40				112.40								
2.3.2 8.1 1	CONTRATO ADMINISTRATIVO DE SERVICIOS				20,588.80	1,665.73	1,665.73	1,665.73	1,665.73	1,665.73	1,965.73	1,665.73	1,665.73	1,665.73	1,665.73	1,665.73	1,965.73
	Servicios de un Profesional como Responsable del Área de Niñas, Niños y .	Mes	12	1,665.73	19,988.80	1,665.73	1,665.73	1,665.73	1,665.73	1,665.73	1,665.73	1,665.73	1,665.73	1,665.73	1,665.73	1,665.73	1,665.73
	Pago de aguinaldo.	Unidad.	2	300.00	600.00						300.00						300.00
2.3.2 8.1 2	CONTRIBUCIONES A ESSALUD C.A.S.				1,166.40	97.20	97.20	97.20	97.20	97.20	97.20	97.20	97.20	97.20	97.20	97.20	97.20
	Contribución a Essalud	Mes	12	97.20	1,166.40	97.20	97.20	97.20	97.20	97.20	97.20	97.20	97.20	97.20	97.20	97.20	97.20
2.3.2.5.1.1	ALQUILER DE EDIFICIOS Y ESTRUCTURAS				2,500.00	0.00	0.00	2,500.00	0.00	0.00	0.00	0.00	0.00	0.00	0.00	0.00	0.00
	Alquiler de local para el funcionamiento de la GRDS.	Mes	1.00	2,500.00	2,500.00			2,500.00									
					33,595.60	**1,297.20**	**3,527.20**	**5,864.20**	**2,091.60**	**2,644.20**	**2,279.20**	**2,392.20**	**1,607.20**	**1,437.20**	**1,972.20**	**1,297.20**	**1,597.20**
Actividad:	**Campañas de comuniacion en derechos y deberes en castellano y quechua en niños y niñas para crear conciencia en la poblacion en la region de Huancavelica.**																
2.3.2 2.4 1	SERVICIO DE PUBLICIDAD				140.00	0.00	0.00	0.00	0.00	0.00	0.00	0.00	0.00	140.00	0.00	0.00	0.00
	Grabación de Spot en CD de audio	Grabación	2.00	70.00	140.00									140.00			
2.3.2 2.4 2	OTROS SERVICIOS DE PUBLICIDAD Y DIFUSION				2,550.00	0.00	0.00	637.50	0.00	0.00	637.50	0.00	0.00	637.50	0.00	637.50	0.00

GOBIERNO REGIONAL V°B° ECON. MÁXIMO MARINO REQUENA APACCLLA GERENTE REGIONAL DE DESARROLLO ECONÓMICO HUANCAVELICA

GOBIERNO REGIONAL DE HVCA. V°B° Ing. Guillermo Quispe Torres

GOBIERNO REGIONAL GER. REG. PLANEAM. PRES. ACOND. TERR. SUB GERENCIA DE PLANEAMIENTO ESTRATÉGICO ESTADÍSTICA Y ACONDICIONAMIENTO TERRITORIAL

GOBIERNO REGIONAL HUANCAVELICA V°B° Ing. Roden Suárez Gonzales GERENCIA REG. RR.NN. Y G.M.A.

	Servicio de pasada de spots radial.	Pasada	400.00	2.00	800.00			200.00			200.00			200.00		200.00	
	Impresión de boletines informativos.	Millar	5.00	350.00	1,750.00			437.50			437.50			437.50		437.50	
2.3.2 7.10 1	SEMINARIOS, TALLERES Y SIMILARES ORGANIZADOS POR LA INSTITUCION				1,800.00	0.00	0.00	450.00	0.00	0.00	450.00	0.00	0.00	450.00	0.00	450.00	0.00
	Almuerzos	Almuerzos	200	6.00	1,200.00			300.00			300.00			300.00		300.00	
	Refrigerios	Refrigerios	200	3.00	600.00			150.00			150.00			150.00		150.00	
2.3.1 99.1 99	OTROS BIENES				500.00	0.00	500.00	0.00	0.00	0.00	0.00	0.00	0.00	0.00	0.00	0.00	0.00
	Compra de Espiraladora	Unidad	1.00	500.00	500.00		500.00										
					4,990.00	**0.00**	**500.00**	**1,087.50**	**0.00**	**0.00**	**1,087.50**	**0.00**	**0.00**	**1,227.50**	**0.00**	**1,087.50**	**0.00**
Actividad:	**Conmermoracion al dia del niño peruano (Abril dia del niño peruano - Octubre de la niña)**																
2.3.2 2.4 1	SERVICIO DE PUBLICIDAD				140.00	0.00	0.00	70.00	0.00	0.00	0.00	0.00	0.00	0.00	70.00	0.00	0.00
	Grabación de Spot en CD de audio	Grabación	2.00	70.00	140.00			70.00							70.00		
2.3.2 2.4 2	OTROS SERVICIOS DE PUBLICIDAD Y DIFUSION				1,500.00	0.00	0.00	750.00	0.00	0.00	0.00	0.00	0.00	0.00	750.00	0.00	0.00
	Servicio de pasada de spots radial.	Pasada	500.00	3.00	1,500.00			750.00							750.00		
2.3.2 2.4 4	SERVICIOS DE IMPRESIONES, ENCUADERNACION Y EMPASTADO				240.00	0.00	0.00	120.00	0.00	0.00	0.00	0.00	0.00	0.00	120.00	0.00	0.00
	Gigantografía de 3m x 2m.	Gigantografia	2	120.00	240.00			120.00							120.00		
2.3.2 7.10 1	SEMINARIOS, TALLERES Y SIMILARES ORGANIZADOS POR LA INSTITUCION				1,800.00	0.00	0.00	900.00	0.00	0.00	0.00	0.00	0.00	0.00	900.00	0.00	0.00
	Almuerzos	Almuerzos	200	6.00	1,200.00			600.00							600.00		
	Refrigerios	Refrigerios	200	3.00	600.00			300.00							300.00		
2.3.1 99.1 99	OTROS BIENES				1,000.00	0.00	0.00	500.00	0.00	0.00	0.00	0.00	0.00	0.00	500.00	0.00	0.00
	Compra de bienes para premiacion.	Unidad	1.00	1,000.00	1,000.00			500.00							500.00		
					4,680.00	**0.00**	**0.00**	**2,340.00**	**0.00**	**0.00**	**0.00**	**0.00**	**0.00**	**0.00**	**2,340.00**	**0.00**	**0.00**
Actividad:	**Celebracion por dia nacional de las personas adultas mayores. (26 de Agosto)**																
2.3.1 3.1 1	COMBUSTIBLES Y CARBURANTES				600.00	0.00	120.00	120.00	120.00	120.00	120.00	0.00	0.00	0.00	0.00	0.00	0.00
	Petroleo D2	Galones	40	15.00	600.00		120.00	120.00	120.00	120.00	120.00						
2.3.2 1.2 2	VIATICOS Y ASIGNACIONES POR COM. DE SERV.				756.00	0.00	126.00	126.00	126.00	126.00	126.00	126.00	0.00	0.00	0.00	0.00	0.00
	Viaticos	Unidad	6	126.00	756.00		126.00	126.00	126.00	126.00	126.00	126.00					
2.3.2 2.4 1	SERVICIO DE PUBLICIDAD				440.00	0.00	220.00	0.00	0.00	0.00	0.00	0.00	0.00	0.00	220.00	0.00	0.00
	Spots Publicitario.	Spots	2	70.00	140.00		70.00								70.00		
	Difucion de Spot Publicitario.	Pasada	100	3.00	300.00		150.00								150.00		
2.3.2 2.4 4	SERVICIOS DE IMPRESIONES, ENCUADERNACION Y EMPASTADO				250.00	0.00	125.00	0.00	0.00	0.00	0.00	0.00	0.00	0.00	125.00	0.00	0.00
	Gigantografias	Unidad	1	250.00	250.00		125.00								125.00		
2.3.2 7.10 1	SEMINARIOS ,TALLERES Y SIMILARES ORGANIZADOS POR LA INSTITUCION				2,000.00	0.00	400.00	400.00	400.00	400.00	400.00	0.00	0.00	0.00	0.00	0.00	0.00
	Refrigerio para talleres	Unidad	200	4.00	800.00		160.00	160.00	160.00	160.00	160.00						
	Almuerzos para talleres	Unidad	200	6.00	1,200.00		240.00	240.00	240.00	240.00	240.00						
	TOTAL				**4,046.00**	**1,762.93**	**7,753.93**	**2,408.93**	**2,408.93**	**2,408.93**	**2,708.93**	**1,888.93**	**1,762.93**	**1,762.93**	**2,107.93**	**1,762.93**	**2,062.93**
Actividad:	**Impulsar la creacion de los centros integrales del adulto mayor por parte de las munipalidades provinciales y distritales en la region. (Reuniones con Gobiernos Locales)**																
2.3.1 3.1 1	COMBUSTIBLES Y CARBURANTES				620.00	0.00	0.00	155.00	0.00	155.00	0.00	155.00	0.00	155.00	0.00	0.00	0.00
	Petroleo D2	Galones	40	15.50	620.00			155.00		155.00		155.00		155.00			
2.3.2 1.2 1	PASAJES Y GASTOS DE TRANSPORTE				540.00	0.00	0.00	108.00	108.00	108.00	108.00	108.00	0.00	0.00	0.00	0.00	0.00
	Pasajes para comisiones de servicios	Pasajes	18	30.00	540.00			108.00	108.00	108.00	108.00	108.00					
2.3.2 4.1 3	VEHICULOS				5,000.00	0.00	5,000.00	0.00	0.00	0.00	0.00	0.00	0.00	0.00	0.00	0.00	0.00
	Mantenimiento de vehiculo	Unidad	1.00	5,000.00	5,000.00		5,000.00										
2.3.2 7.10 1	SEMINARIOS, TALLERES Y SIMILARES ORGANIZADOS POR LA INSTITUCION				1,800.00	0.00	0.00	450.00	0.00	450.00	0.00	450.00	0.00	450.00	0.00	0.00	0.00
	Almuerzos	Almuerzos	200	6.00	1,200.00			300.00		300.00		300.00		300.00			
	Refrigerios	Refrigerios	200	3.00	600.00			150.00		150.00		150.00		150.00			
2.3.2 8.1 1	CONTRATO ADMINISTRATIVO DE SERVICIOS				15,000.00	1,200.00	1,200.00	1,200.00	1,200.00	1,200.00	1,500.00	1,200.00	1,200.00	1,200.00	1,200.00	1,200.00	1,500.00
	Servicios de un personal como Responsable del Área del Adulto Mayor, Cı	Mes	12	1,200.00	14,400.00	1,200.00	1,200.00	1,200.00	1,200.00	1,200.00	1,200.00	1,200.00	1,200.00	1,200.00	1,200.00	1,200.00	1,200.00
	Pago de aguinaldo.	Unidad.	2	300.00	600.00						300.00						300.00
2.3.2 8.1 2	CONTRIBUCIONES A ESSALUD DE C.A.S.				1,166.40	97.20	97.20	97.20	97.20	97.20	97.20	97.20	97.20	97.20	97.20	97.20	97.20
	Pago de contribución a Essalud.	Mes	12	97.20	1,166.40	97.20	97.20	97.20	97.20	97.20	97.20	97.20	97.20	97.20	97.20	97.20	97.20
					24,126.40	**0.00**	**0.00**	**713.00**	**108.00**	**713.00**	**108.00**	**713.00**	**0.00**	**605.00**	**0.00**	**0.00**	**0.00**
Actividad:	**Campañas de difucion de los derechos de las personas adultas mayores en la region de Huancavelica.**																
2.3.1 3.1 1	COMBUSTIBLES Y CARBURANTES				465.00	0.00	0.00	116.25	0.00	116.25	0.00	116.25	0.00	116.25	0.00	0.00	0.00
	Petroleo D2	Galones	30	15.50	465.00			116.25		116.25		116.25		116.25			
2.3.2 1.2 1	PASAJES Y GASTOS DE TRANSPORTE				240.00	0.00	0.00	48.00	48.00	48.00	48.00	48.00	0.00	0.00	0.00	0.00	0.00
	Pasajes para comisiones de servicios	Pasajes	8	30.00	240.00			48.00	48.00	48.00	48.00	48.00					
2.3.2 7.10 1	SEMINARIOS, TALLERES Y SIMILARES ORGANIZADOS POR LA INSTITUCION				600.00	0.00	0.00	150.00	0.00	150.00	0.00	150.00	0.00	150.00	0.00	0.00	0.00
	Refrigerios	Refrigerios	200	3.00	600.00			150.00		150.00		150.00		150.00			
					1,305.00	**0.00**	**0.00**	**314.25**	**48.00**	**314.25**	**48.00**	**314.25**	**0.00**	**266.25**	**0.00**	**0.00**	**0.00**
Actividad:	**Apoyo en la DIRESA en las Campañas Integral anual preventivo promocional en salud del adulto mayor.**																
2.3.1 3.1 1	COMBUSTIBLES Y CARBURANTES				620.00	0.00	0.00	206.67	0.00	206.67	0.00	206.67	0.00	0.00	0.00	0.00	0.00
	Petroleo D2	Galones	40	15.50	620.00			206.67		206.67		206.67					
2.3.2 2.4 2	OTROS SERVICIOS DE PUBLICIDAD Y DIFUSION				1,890.00	0.00	0.00	630.00	0.00	0.00	630.00	0.00	0.00	630.00	0.00	0.00	0.00
	Servicio de pasada de spots radial.	Pasada	420.00	2.00	840.00			280.00			280.00			280.00			
	Impresión de boletines informativos.	Millar	3.00	350.00	1,050.00			350.00			350.00			350.00			
2.3.2 7.10 1	SEMINARIOS, TALLERES Y SIMILARES ORGANIZADOS POR LA INSTITUCION				600.00	0.00	0.00	150.00	0.00	150.00	0.00	150.00	0.00	150.00	0.00	0.00	0.00
	Refrigerios	Refrigerios	200	3.00	600.00			150.00		150.00		150.00		150.00			
					3,110.00	**0.00**	**0.00**	**986.67**	**0.00**	**356.67**	**630.00**	**356.67**	**0.00**	**780.00**	**0.00**	**0.00**	**0.00**
Actividad:	**Campañas de prevencion a traves de ferias informativas y difusion radial contra la violencia hacia la mujer, familia y sexual en la region.**																
2.3.1 3.1 1	COMBUSTIBLES Y CARBURANTES				465.00	0.00	0.00	0.00	232.50	0.00	0.00	232.50	0.00	0.00	0.00	0.00	0.00
	Petroleo D2	Galones	30	15.50	465.00				232.50			232.50					
2.3.2 2.4 2	OTROS SERVICIOS DE PUBLICIDAD Y DIFUSION				1,890.00	0.00	0.00	0.00	945.00	0.00	0.00	945.00	0.00	0.00	0.00	0.00	0.00
	Servicio de pasada de spots radial.	Pasada	420.00	2.00	840.00				420.00			420.00					
	Impresión de boletines informativos.	Millar	3.00	350.00	1,050.00				525.00			525.00					
2.3.2 7.10 1	SEMINARIOS, TALLERES Y SIMILARES ORGANIZADOS POR LA INSTITUCION				900.00	0.00	0.00	0.00	450.00	0.00	0.00	450.00	0.00	0.00	0.00	0.00	0.00
	Refrigerios	Refrigerios	300	3.00	900.00				450.00			450.00					
					3,255.00	**0.00**	**0.00**	**0.00**	**1,627.50**	**0.00**	**0.00**	**1,627.50**	**0.00**	**0.00**	**0.00**	**0.00**	**0.00**
Actividad:	**Campañas para promover una cultura de paz a traves de concurso de dibujo y pintura con la educacion basica regular.**																
2.3.1 3.1 1	COMBUSTIBLES Y CARBURANTES				620.00	0.00	0.00	0.00	0.00	206.67	0.00	206.67	0.00	206.67	0.00	0.00	0.00
	Petroleo D2	Galones	40	15.50	620.00					206.67		206.67		206.67			
2.3.2 1.2 2	VIATICOS Y ASIGNACIONES POR COM. DE SERV.				756.00	0.00	0.00	0.00	0.00	252.00	0.00	252.00	0.00	252.00	0.00	0.00	0.00

	Viaticos x persona fuera de la prov. de Hvca.	Viáticos	6	126.00	756.00					252.00		252.00		252.00			
2.3.2 7.10 1	SEMINARIOS, TALLERES Y SIMILARES ORGANIZADOS POR LA INSTITUCION				600.00	0.00	0.00	0.00	0.00	200.00	0.00	200.00	0.00	200.00	0.00	0.00	0.00
	Refrigerios	Refrigerios	200	3.00	600.00					200.00		200.00		200.00			
2.3.1 99.1 99	OTROS BIENES				1,200.00	0.00	0.00	0.00	0.00	400.00	0.00	400.00	0.00	400.00	0.00	0.00	0.00
	Compra de bienes para premiacion.	Unidad	1.00	1,200.00	1,200.00					400.00		400.00		400.00			
2.3.2 7.11 99	SERVICIOS DIVERSOS				1,050.00	0.00	0.00	0.00	0.00	350.00	0.00	350.00	0.00	350.00	0.00	0.00	0.00
	Servicio de apoyo en organización de eventos por grupos teatrales y cultura	Mes	3	350.00	1,050.00					350.00		350.00		350.00			
TOTAL					4,226.00	0.00	0.00	0.00	0.00	1,408.67	0.00	1,408.67	0.00	1,408.67	0.00	0.00	0.00
					83,334.00	3,060.13	11,781.13	13,714.55	6,284.03	7,845.72	6,861.63	8,701.22	3,370.13	7,487.55	6,420.13	4,147.63	3,660.13

5.7.3. ALDEA INFANTIL "SAN FRANCISCO DE ASIS"

Part. Espec.	Descripción	U.M.	Cantidad	P. Unitario	Total	Ene	Feb	Mar	Abr	May	Jun	Jul	Ago	Set	Oct	Nov	Dic
Actividad:	Realizar Atención a niños y Adolecentes																
2.3.1 1.1 1	ALIMENTOS Y BEBIDAS PARA CONSUMO HUMANO				106,838.00	4,250.00	57,808.00	4,250.00	4,250.00	4,250.00	4,250.00	4,250.00	4,250.00	4,250.00	4,250.00	6,530.00	4,250.00
	Arroz extra cholo	Saco	60	135.00	8,100.00	0.00	8,100.00	0.00	0.00	0.00	0.00	0.00	0.00	0.00	0.00	0.00	0.00
	Azúcar rubia casa grande	Saco	40	140.00	5,600.00	0.00	5,600.00	0.00	0.00	0.00	0.00	0.00	0.00	0.00	0.00	0.00	0.00
	Aciete cocinero bidon x 5Lt.	Bidón	100	36.00	3,600.00	0.00	3,600.00	0.00	0.00	0.00	0.00	0.00	0.00	0.00	0.00	0.00	0.00
	Atun Filete	Caja	16	190.00	3,040.00	0.00	3,040.00	0.00	0.00	0.00	0.00	0.00	0.00	0.00	0.00	0.00	0.00
	Milo	Unidad	50	16.00	800.00	0.00	800.00	0.00	0.00	0.00	0.00	0.00	0.00	0.00	0.00	0.00	0.00
	Gelatina	Unidad	540	2.60	1,404.00	0.00	1,404.00	0.00	0.00	0.00	0.00	0.00	0.00	0.00	0.00	0.00	0.00
	Mazamorra morada	Unidad	550	2.60	1,430.00	0.00	1,430.00	0.00	0.00	0.00	0.00	0.00	0.00	0.00	0.00	0.00	0.00
	Mantequilla sello de oro x 400 gm	Unidad	60	6.50	390.00	0.00	390.00	0.00	0.00	0.00	0.00	0.00	0.00	0.00	0.00	0.00	0.00
	Leche ideal cremosita caja por 24 unid.	Caja	100	70.00	7,000.00	0.00	7,000.00	0.00	0.00	0.00	0.00	0.00	0.00	0.00	0.00	0.00	0.00
	Fideos Cabello de Angel don Victorio	Kilos	200	4.50	900.00	0.00	900.00	0.00	0.00	0.00	0.00	0.00	0.00	0.00	0.00	0.00	0.00
	Fideos Tallarin don Victorio	Kilos	400	4.50	1,800.00	0.00	1,800.00	0.00	0.00	0.00	0.00	0.00	0.00	0.00	0.00	0.00	0.00
	Fideos variado	Kilos	200	4.50	900.00	0.00	900.00	0.00	0.00	0.00	0.00	0.00	0.00	0.00	0.00	0.00	0.00
	Maiz Cancha	Kilo	200	5.00	1,000.00	0.00	1,000.00	0.00	0.00	0.00	0.00	0.00	0.00	0.00	0.00	0.00	0.00
	Mani entero	Kilo	100	8.00	800.00	0.00	800.00	0.00	0.00	0.00	0.00	0.00	0.00	0.00	0.00	0.00	0.00
	Sal yodada de cocina x 1 kg	saco	12	22.00	264.00	0.00	264.00	0.00	0.00	0.00	0.00	0.00	0.00	0.00	0.00	0.00	0.00
	Quinua pelada procesada primera	Kilo	300	10.00	3,000.00	0.00	3,000.00	0.00	0.00	0.00	0.00	0.00	0.00	0.00	0.00	0.00	0.00
	Harina blanca	Kilo	300	2.00	600.00	0.00	600.00	0.00	0.00	0.00	0.00	0.00	0.00	0.00	0.00	0.00	0.00
	Harina preparada blanca flor	Kilo	100	5.50	550.00	0.00	550.00	0.00	0.00	0.00	0.00	0.00	0.00	0.00	0.00	0.00	0.00
	Avena 3 ositos	Kilo	180	4.00	720.00	0.00	720.00	0.00	0.00	0.00	0.00	0.00	0.00	0.00	0.00	0.00	0.00
	Sémola	Kilo	180	4.00	720.00	0.00	720.00	0.00	0.00	0.00	0.00	0.00	0.00	0.00	0.00	0.00	0.00
	Maiz americaco (pop corn)	Kilo	200	5.00	1,000.00	0.00	1,000.00	0.00	0.00	0.00	0.00	0.00	0.00	0.00	0.00	0.00	0.00
	Kiwicha ojuela	Kilo	200	8.50	1,700.00	0.00	1,700.00	0.00	0.00	0.00	0.00	0.00	0.00	0.00	0.00	0.00	0.00
	Crema de arveja	Kilo	150	5.00	750.00	0.00	750.00	0.00	0.00	0.00	0.00	0.00	0.00	0.00	0.00	0.00	0.00
	Moron	Kilo	100	4.00	400.00	0.00	400.00	0.00	0.00	0.00	0.00	0.00	0.00	0.00	0.00	0.00	0.00
	Comino	Kilo	10	10.00	100.00	0.00	100.00	0.00	0.00	0.00	0.00	0.00	0.00	0.00	0.00	0.00	0.00
	Pimienta	Kilo	10	10.00	100.00	0.00	100.00	0.00	0.00	0.00	0.00	0.00	0.00	0.00	0.00	0.00	0.00
	Oregano	Kilo	10	12.00	120.00	0.00	120.00	0.00	0.00	0.00	0.00	0.00	0.00	0.00	0.00	0.00	0.00
	Aji panca	Kilo	10	12.00	120.00	0.00	120.00	0.00	0.00	0.00	0.00	0.00	0.00	0.00	0.00	0.00	0.00
	trigo pelado	Kilo	150	3.00	450.00	0.00	450.00	0.00	0.00	0.00	0.00	0.00	0.00	0.00	0.00	0.00	0.00
	Frejol canario	Kilo	300	5.00	1,500.00	0.00	1,500.00	0.00	0.00	0.00	0.00	0.00	0.00	0.00	0.00	0.00	0.00
	Chuño Entero	Kilo	400	8.00	3,200.00	0.00	3,200.00	0.00	0.00	0.00	0.00	0.00	0.00	0.00	0.00	0.00	0.00
	Garbanzo	Kilo	100	5.00	500.00	0.00	500.00	0.00	0.00	0.00	0.00	0.00	0.00	0.00	0.00	0.00	0.00
	Lentejas	Kilo	200	5.00	1,000.00	0.00	1,000.00	0.00	0.00	0.00	0.00	0.00	0.00	0.00	0.00	0.00	0.00
	Verduras	Gobal	12	2,200.00	26,400.00	2,200.00	2,200.00	2,200.00	2,200.00	2,200.00	2,200.00	2,200.00	2,200.00	2,200.00	2,200.00	2,200.00	2,200.00
	Carne	Global	12	800.00	9,600.00	800.00	800.00	800.00	800.00	800.00	800.00	800.00	800.00	800.00	800.00	800.00	800.00
	Pollo	Global	12	350.00	4,200.00	350.00	350.00	350.00	350.00	350.00	350.00	350.00	350.00	350.00	350.00	350.00	350.00
	Huevo	Global	12	120.00	1,440.00	120.00	120.00	120.00	120.00	120.00	120.00	120.00	120.00	120.00	120.00	120.00	120.00
	Pescado	Global	12	280.00	3,360.00	280.00	280.00	280.00	280.00	280.00	280.00	280.00	280.00	280.00	280.00	280.00	280.00
	Pavo	Kilos	200	11.40	2,280.00	0.00	0.00	0.00	0.00	0.00	0.00	0.00	0.00	0.00	0.00	2,280.00	0.00
	Pan	Global	12	500.00	6,000.00	500.00	500.00	500.00	500.00	500.00	500.00	500.00	500.00	500.00	500.00	500.00	500.00
2.3.1 2.1 1	VESTUARIO, ACCESORIOS Y PRENDAS DIVERSAS				13,438.00	0.00	13,438.00	0.00	0.00	0.00	0.00	0.00	0.00	0.00	0.00	0.00	0.00
	Uniformes Escolares	Unidad	40	25.00	1,000.00	0.00	1,000.00	0.00	0.00	0.00	0.00	0.00	0.00	0.00	0.00	0.00	0.00
	Buzos Escolares	Unidad	40	25.00	1,000.00	0.00	1,000.00	0.00	0.00	0.00	0.00	0.00	0.00	0.00	0.00	0.00	0.00
	Pantalones	Unidad	50	30.00	1,500.00	0.00	1,500.00	0.00	0.00	0.00	0.00	0.00	0.00	0.00	0.00	0.00	0.00
	Chompas	Unidad	50	30.00	1,500.00	0.00	1,500.00	0.00	0.00	0.00	0.00	0.00	0.00	0.00	0.00	0.00	0.00
	Polos	Unidad	90	15.00	1,350.00	0.00	1,350.00	0.00	0.00	0.00	0.00	0.00	0.00	0.00	0.00	0.00	0.00
	Casacas	Unidad	60	60.00	3,600.00	0.00	3,600.00	0.00	0.00	0.00	0.00	0.00	0.00	0.00	0.00	0.00	0.00
	Mochilas	Unidad	60	40.00	2,400.00	0.00	2,400.00	0.00	0.00	0.00	0.00	0.00	0.00	0.00	0.00	0.00	0.00
	Medias	Par	100	4.00	400.00	0.00	400.00	0.00	0.00	0.00	0.00	0.00	0.00	0.00	0.00	0.00	0.00
	Truzas boston	Unidad	172	4.00	688.00	0.00	688.00	0.00	0.00	0.00	0.00	0.00	0.00	0.00	0.00	0.00	0.00
2.3.1 2.1 3	CALZADO				10,000.00	0.00	10,000.00	0.00	0.00	0.00	0.00	0.00	0.00	0.00	0.00	0.00	0.00
	Zapato Bata	Par	50	100.00	5,000.00	0.00	5,000.00	0.00	0.00	0.00	0.00	0.00	0.00	0.00	0.00	0.00	0.00
	Zapatilla	Par	50	100.00	5,000.00	0.00	5,000.00	0.00	0.00	0.00	0.00	0.00	0.00	0.00	0.00	0.00	0.00
2.3.1 3.1 1	COMBUSTIBLES Y CARBURANTES				1,500.00	0.00	0.00	1,500.00	0.00	0.00	0.00	0.00	0.00	0.00	0.00	0.00	0.00
	Gasolina de 90 Oct.	Galon	100	15.00	1,500.00	0.00	0.00	1,500.00	0.00	0.00	0.00	0.00	0.00	0.00	0.00	0.00	0.00
2.3.1 3.1 2	GASES				10,440.00	0.00	10,440.00	0.00	0.00	0.00	0.00	0.00	0.00	0.00	0.00	0.00	0.00
	Gas Propano	Balon	300	34.80	10,440.00	0.00	10,440.00	0.00	0.00	0.00	0.00	0.00	0.00	0.00	0.00	0.00	0.00
2.3.2 3.1 2	SERVICIOS DE SEGURIDAD Y VIGILANCIA				6,000.00	1,000.00	1,000.00	1,000.00	1,000.00	1,000.00	1,000.00	0.00	0.00	0.00	0.00	0.00	0.00
	Servicio de vigilancia	Servicio	1	1,000.00	6,000.00	1,000.00	1,000.00	1,000.00	1,000.00	1,000.00	1,000.00	0.00	0.00	0.00	0.00	0.00	0.00
2.3.1 5.1 2	PAPELERIA EN GENERAL, UTILES Y MATERIALES DE OFICINA				11,641.00	0.00	11,641.00	0.00	0.00	0.00	0.00	0.00	0.00	0.00	0.00	0.00	0.00
	Papel bond de 75g. A4. con sello de agua	Millar	30	33.00	990.00	0.00	990.00	0.00	0.00	0.00	0.00	0.00	0.00	0.00	0.00	0.00	0.00
	Lapiceros de diferentes colores Faber castell Trilux 0,35 x 50	Caja	15	24.00	360.00	0.00	360.00	0.00	0.00	0.00	0.00	0.00	0.00	0.00	0.00	0.00	0.00
	Cinta de Embalaje Transparante	Unidad	101	1.00	101.00	0.00	101.00	0.00	0.00	0.00	0.00	0.00	0.00	0.00	0.00	0.00	0.00
	Vinifan Tamaño Oficio x 5 mts	unidad	50	8.00	400.00	0.00	400.00	0.00	0.00	0.00	0.00	0.00	0.00	0.00	0.00	0.00	0.00
	Plumones punta gruesa de Diferentes Colores	Caja	10	12.00	120.00	0.00	120.00	0.00	0.00	0.00	0.00	0.00	0.00	0.00	0.00	0.00	0.00
	Tijera Grande	Unidad	10	10.00	100.00	0.00	100.00	0.00	0.00	0.00	0.00	0.00	0.00	0.00	0.00	0.00	0.00
	Grapas 26/6 Marca Rapid	caja	7	10.00	70.00	0.00	70.00	0.00	0.00	0.00	0.00	0.00	0.00	0.00	0.00	0.00	0.00

GOBIERNO REGIONAL Vº Bº ECON. MAXIMO MARINO RIQUELME APACCLLA GERENTE REGIONAL DE DESARROLLO ECONOMICO HUANCAVELICA

GOBIERNO REGIONAL DE HVCA. Vº Bº Ing. Guillermo Quispe Torres GERENCIA ... INFRAESTRUCTURA

GOBIERNO REGIONAL GER. REG. PLANEAM. PRES. ACOND. TERR. SUBGERENCIA DE PLANEAMIENTO ESTRATEGICO ESTADISTICA Y ACONDICIONAMIENTO TERRITORIAL

GOBIERNO REGIONAL HUANCAVELICA V°B° GERENCIA ...

	Folder Manila Tamaño A4	Unidad	100	0.50	50.00	0.00	50.00	0.00	0.00	0.00	0.00	0.00	0.00	0.00	0.00	0.00	0.00
	Folder manila Tamaño Oficio	Unidad	100	0.50	50.00	0.00	50.00	0.00	0.00	0.00	0.00	0.00	0.00	0.00	0.00	0.00	0.00
	colores por 12 unidades	caja	50	5.00	250.00	0.00	250.00	0.00	0.00	0.00	0.00	0.00	0.00	0.00	0.00	0.00	0.00
	cartulina simple	unidad	500	0.50	250.00	0.00	250.00	0.00	0.00	0.00	0.00	0.00	0.00	0.00	0.00	0.00	0.00
	cartulina plastificada	unidad	500	1.00	500.00	0.00	500.00	0.00	0.00	0.00	0.00	0.00	0.00	0.00	0.00	0.00	0.00
	corrector	unidad	100	3.00	300.00	0.00	300.00	0.00	0.00	0.00	0.00	0.00	0.00	0.00	0.00	0.00	0.00
	Plumones x 1o unidades punta delgada	caja	50	7.00	350.00	0.00	350.00	0.00	0.00	0.00	0.00	0.00	0.00	0.00	0.00	0.00	0.00
	tempera x 10 unidades	Caja	20	10.00	200.00	0.00	200.00	0.00	0.00	0.00	0.00	0.00	0.00	0.00	0.00	0.00	0.00
	papel lustre diferentes colores	unid	500	0.50	250.00	0.00	250.00	0.00	0.00	0.00	0.00	0.00	0.00	0.00	0.00	0.00	0.00
	Sobre Manila Tamaño A4	Unidad	100	0.30	30.00	0.00	30.00	0.00	0.00	0.00	0.00	0.00	0.00	0.00	0.00	0.00	0.00
	Sobre manila tamaño Oficio	Unidad	100	0.30	30.00	0.00	30.00	0.00	0.00	0.00	0.00	0.00	0.00	0.00	0.00	0.00	0.00
	Clips	Caja	10	1.00	10.00	0.00	10.00	0.00	0.00	0.00	0.00	0.00	0.00	0.00	0.00	0.00	0.00
	Tampon de color rojo y azul	Unidad	10	5.00	50.00	0.00	50.00	0.00	0.00	0.00	0.00	0.00	0.00	0.00	0.00	0.00	0.00
	Mica plástico Tamaño oficio Artesco	Unidad	100	1.00	100.00	0.00	100.00	0.00	0.00	0.00	0.00	0.00	0.00	0.00	0.00	0.00	0.00
	Cuaderno loro A4 cuadriculado	Unidad	200	3.00	600.00	0.00	600.00	0.00	0.00	0.00	0.00	0.00	0.00	0.00	0.00	0.00	0.00
	Toner para impresora HP 85A	Unidad	20	260.00	5,200.00	0.00	5,200.00	0.00	0.00	0.00	0.00	0.00	0.00	0.00	0.00	0.00	0.00
	Borrador Grande	Caja	3	10.00	30.00	0.00	30.00	0.00	0.00	0.00	0.00	0.00	0.00	0.00	0.00	0.00	0.00
	Memoria portatil USB de 4 GB - Kingston	Unidad	50	25.00	1,250.00	0.00	1,250.00	0.00	0.00	0.00	0.00	0.00	0.00	0.00	0.00	0.00	0.00
2.3.1 5.3 1	ASEO, LIMPIEZA Y TOCADOR				12,603.00	0.00	12,603.00	0.00	0.00	0.00	0.00	0.00	0.00	0.00	0.00	0.00	0.00
	Pañal descartable tipo calzon para niño talla XG - HUGGILES	Paquete	40	45.00	1,800.00	0.00	1,800.00	0.00	0.00	0.00	0.00	0.00	0.00	0.00	0.00	0.00	0.00
	Detergente Ace x 360 grm. x 30 unidades	Bolsa	48	76.00	3,648.00	0.00	3,648.00	0.00	0.00	0.00	0.00	0.00	0.00	0.00	0.00	0.00	0.00
	Papel higienico (rollo personal) blanco doble hoja x 20 suave	Paquete	100	15.00	1,500.00	0.00	1,500.00	0.00	0.00	0.00	0.00	0.00	0.00	0.00	0.00	0.00	0.00
	Jabon Tocador Neko	Docenas	20	18.50	370.00	0.00	370.00	0.00	0.00	0.00	0.00	0.00	0.00	0.00	0.00	0.00	0.00
	Pasta Dental COLGATE Triple Acción	Caja	18	42.00	756.00	0.00	756.00	0.00	0.00	0.00	0.00	0.00	0.00	0.00	0.00	0.00	0.00
	Ayudin de 300 Grs x 24 Unid	Caja	10	45.00	450.00	0.00	450.00	0.00	0.00	0.00	0.00	0.00	0.00	0.00	0.00	0.00	0.00
	Shampo HS de 400 ml x 12 Unidad	Caja	16	186.00	2,976.00	0.00	2,976.00	0.00	0.00	0.00	0.00	0.00	0.00	0.00	0.00	0.00	0.00
	Betun color negro	Unidad	50	2.30	115.00	0.00	115.00	0.00	0.00	0.00	0.00	0.00	0.00	0.00	0.00	0.00	0.00
	Jabón para lavar ropa c 260g - bolivar caja x 48 unid.	Caja	10	90.00	900.00	0.00	900.00	0.00	0.00	0.00	0.00	0.00	0.00	0.00	0.00	0.00	0.00
	Lejia	unidad	88	1.00	88.00	0.00	88.00	0.00	0.00	0.00	0.00	0.00	0.00	0.00	0.00	0.00	0.00
2.3.1 8.1 2	MEDICAMENTOS				1,800.00	150.00	150.00	150.00	150.00	150.00	150.00	150.00	150.00	150.00	150.00	150.00	150.00
	Varios	Global	12	150.00	1,800.00	150.00	150.00	150.00	150.00	150.00	150.00	150.00	150.00	150.00	150.00	150.00	150.00
2.3.1 9.1 1	LIBROS, TEXTOS Y OTROS MATERIALES IMPRESOS				1,000.00	0.00	0.00	1,000.00	0.00	0.00	0.00	0.00	0.00	0.00	0.00	0.00	0.00
	Libros y Diccionarios	Texto	1	1,000.00	1,000.00	0.00	0.00	1,000.00	0.00	0.00	0.00	0.00	0.00	0.00	0.00	0.00	0.00
2.3.1 9.1 99	OTROS MATERIALES DIVERSOS DE ENSEÑANZA				500.00	0.00	500.00	0.00	0.00	0.00	0.00	0.00	0.00	0.00	0.00	0.00	0.00
	Varios	Global	1	500.00	500.00	0.00	500.00	0.00	0.00	0.00	0.00	0.00	0.00	0.00	0.00	0.00	0.00
2.3.1 11.1 5	OTROS MATERIALES DE MANTENIMIENTO				4,320.00	0.00	4,320.00	0.00	0.00	0.00	0.00	0.00	0.00	0.00	0.00	0.00	0.00
	Mantenimiento y reparacion	Global	1	4,320.00	4,320.00	0.00	4,320.00	0.00	0.00	0.00	0.00	0.00	0.00	0.00	0.00	0.00	0.00
2.3.2 1.2 1	PASAJES Y GASTOS DE TRANSPORTE				900.00	0.00	0.00	90.00	90.00	90.00	90.00	90.00	90.00	90.00	90.00	90.00	90.00
	Global	Pasajes	10	90.00	900.00	0.00	0.00	90.00	90.00	90.00	90.00	90.00	90.00	90.00	90.00	90.00	90.00
2.3.2 1.2 2	VIATICOS Y ASIGNACIONES POR COMISION DE SERVICIO				4,000.00	0.00	0.00	400.00	400.00	400.00	400.00	400.00	400.00	400.00	400.00	400.00	400.00
	Global	Viaticos	10	400.00	4,000.00	0.00	0.00	400.00	400.00	400.00	400.00	400.00	400.00	400.00	400.00	400.00	400.00
2.3.2 2.1 1	SERVICIO DE SUMINISTRO DE ENERGIA ELECTRICA				10,200.00	850.00	850.00	850.00	850.00	850.00	850.00	850.00	850.00	850.00	850.00	850.00	850.00
	Consumo de Energia Electrica	Mensual	12	850.00	10,200.00	850.00	850.00	850.00	850.00	850.00	850.00	850.00	850.00	850.00	850.00	850.00	850.00
2.3.2 2.1 2	SERVICIO DE AGUA Y DESAGUE				3,900.00	325.00	325.00	325.00	325.00	325.00	325.00	325.00	325.00	325.00	325.00	325.00	325.00
	Servicio de Agua y Desague	Mensual	12	325.00	3,900.00	325.00	325.00	325.00	325.00	325.00	325.00	325.00	325.00	325.00	325.00	325.00	325.00
2.3.2 2.2 1	SERVICIO DE TELEFONIA MOVIL				1,200.00	100.00	100.00	100.00	100.00	100.00	100.00	100.00	100.00	100.00	100.00	100.00	100.00
	Servicio de telefonia Movil	Mensual	12	100.00	1,200.00	100.00	100.00	100.00	100.00	100.00	100.00	100.00	100.00	100.00	100.00	100.00	100.00
2.3.2 2.2 2	SERVICIO DE TELEFONIA FIJA				3,000.00	250.00	250.00	250.00	250.00	250.00	250.00	250.00	250.00	250.00	250.00	250.00	250.00
	Gastos en Telefonia Fija	Global	12	250.00	3,000.00	250.00	250.00	250.00	250.00	250.00	250.00	250.00	250.00	250.00	250.00	250.00	250.00
2.3.2 3.1 2	SERVICIOS DE SEGURIDAD Y VIGILANCIA				6,000.00	0.00	0.00	0.00	0.00	0.00	0.00	1,000.00	1,000.00	1,000.00	1,000.00	1,000.00	1,000.00
	Servicio de Seguridad	Servicio	1	1,000.00	6,000.00	0.00	0.00	0.00	0.00	0.00	0.00	1,000.00	1,000.00	1,000.00	1,000.00	1,000.00	1,000.00
2.3.2 7.11 99	SERVICIOS DIVERSOS				32,000.00	2,400.00	2,400.00	2,400.00	2,400.00	2,400.00	2,400.00	4,000.00	4,000.00	2,400.00	2,400.00	2,400.00	2,400.00
	Servicio de Apoyo Administrativo	Mensual	12	2,000.00	24,000.00	2,000.00	2,000.00	2,000.00	2,000.00	2,000.00	2,000.00	2,000.00	2,000.00	2,000.00	2,000.00	2,000.00	2,000.00
	Asesoria en aspectos administrativos.	Mensual	2	1,600.00	3,200.00	0.00	0.00	0.00	0.00	0.00	0.00	1,600.00	1,600.00	0.00	0.00	0.00	0.00
	Declaraciones Juradas	Mensual	12	300.00	3,600.00	300.00	300.00	300.00	300.00	300.00	300.00	300.00	300.00	300.00	300.00	300.00	300.00
	Servicio de fotocopiado	Unidad	10000	0.10	1,200.00	100.00	100.00	100.00	100.00	100.00	100.00	100.00	100.00	100.00	100.00	100.00	100.00
2.3.2 8.1 1	CONTRATO ADMINISTRATIVO DE SERVICIOS				8,000.00	1,600.00	1,600.00	1,600.00	1,600.00	1,600.00	0.00	0.00	0.00	0.00	0.00	0.00	0.00
	Contratación de Personal en Psicologia	Servicio	5	1,600.00	8,000.00	1,600.00	1,600.00	1,600.00	1,600.00	1,600.00	0.00	0.00	0.00	0.00	0.00	0.00	0.00
2.3.2 8.1 2	CONTRIBUCIONES A ESSALUD DE C.A.S.				720.00	144.00	144.00	144.00	144.00	144.00	0.00	0.00	0.00	0.00	0.00	0.00	0.00
	Contribucion a ESSALUD. (9%)	Global	5	144.00	720.00	144.00	144.00	144.00	144.00	144.00	0.00	0.00	0.00	0.00	0.00	0.00	0.00
TOTAL					250,000.00	11,069.00	127,569.00	14,059.00	11,559.00	11,559.00	9,815.00	11,415.00	11,415.00	9,815.00	9,815.00	12,095.00	9,815.00

5.7.4. DIRECCION REGIONAL DE SALUD

Part. Espec.	Descripción	U.M.	Cantidad	P. Unitario	Total	Ene	Feb	Mar	Abr	May	Jun	Jul	Ago	Set	Oct	Nov	Dic
DIRECCION GENERAL																	
Actividad:	**Fortalecimiento del Consejo Regional de Salud**																
23.11.11	Alimento y bebida para consumo humano				804.20	0.00	0.00	0.00	804.20	0.00	0.00	0.00	0.00	0.00	0.00	0.00	0.00
	Agua mineral sin gas x 2,5 l.	Unidad	25	2.50	62.50				62.50								
	Alimento fortificado granulado instantaneo x 400 g. milo	Unidad	4	14.80	59.20				59.20								
	Azucar rubia x 1 kg	Bolsa	50	3.00	150.00				150.00								
	Bebida gaseosa x 525 ml	Unidad	30	0.85	25.50				25.50								
	Café instantaneo descafeinado x 100 g.	Unidad	1	17.00	17.00				17.00								
	Galleta salada x 50 g. aprox. x 6	Unidad	50	2.50	125.00				125.00								
	Jugo de durazno x 200 ml.	Unidad	50	2.00	100.00				100.00								
	Leche evaporada entera x 410 g	Empaque	1	55.00	55.00				55.00								
	Yogurt en botella de 1 l.	Unidad	50	4.20	210.00				210.00								
23.13.11	Combustibles y carburantes				3,100.00	0.00	0.00	0.00	3,100.00	0.00	0.00	0.00	0.00	0.00	0.00	0.00	0.00
	Gasolina de 90 octanos	Glns.	200	15.50	3,100.00				3,100.00								
23.13.13	Lubricantes, grasas y afines				240.00	0.00	0.00	0.00	240.00	0.00	0.00	0.00	0.00	0.00	0.00	0.00	0.00
	Aceite shell sae 40° petrolero	Glns.	4	60.00	240.00				240.00								
2.3.1.5.1.2	Papeleria en general, utiles y materiales de oficina				2,826.58	0.00	0.00	0.00	2,826.58	0.00	0.00	0.00	0.00	0.00	0.00	0.00	0.00

GOBIERNO REGIONAL HUANCAVELICA – Vº Bº – ECON. MAXIMO MARINO REQUENA APACCLLA – GERENTE REGIONAL DE DESARROLLO ECONOMICO

GOBIERNO REGIONAL DE HVCA. – Vº Bº – Ing. Guillermo Quispe Torres – GERENCIA REGIONAL INFRAESTRUCTURA

GOBIERNO REGIONAL – GER. REG. PLANEAM. PRES. ACOND. TERRITORIAL – HUANCAVELICA

GOBIERNO REGIONAL HUANCAVELICA – V°B° – Ing. Ruben Suárez Gonzales

	Archivador de carton con palanca lomo ancho t/oficio	Unidad	100	4.50	450.00				450.00								
	Boligrafo (lapicero) de tinta liquida punta fina azul	Unidad	12	2.06	24.71				24.71								
	Boligrafo (lapicero) de tinta liquida punta fina negro	Unidad	12	3.50	42.00				42.00								
	Boligrafo (lapicero) de tinta liquida punta fina rojo	Unidad	12	2.06	24.71				24.71								
	Boligrafo (lapicero) tinta seca punta fina azul	Unidad	66	0.40	26.40				26.40								
	Boligrafo (lapicero) tinta seca punta fina negro	Unidad	66	0.40	26.40				26.40								
	Boligrafo (lapicero) tinta seca punta fina rojo	Unidad	50	0.40	20.00				20.00								
	Borrador mixto tamaño chico	Unidad	2	0.50	1.00				1.00								
	Cinta masking tape 1" x 72 yd	Unidad	6	2.58	15.48				15.48								
	Corrector liquido tipo lapicero	Unidad	8	2.50	20.00				20.00								
	Cuaderno cuadriculado tamaño a4 x 200 hojas	Unidad	5	7.50	37.50				37.50								
	Forro de plastico tamaño oficio	Unidad	10	7.30	73.00				73.00								
	Goma en barra x 25 g aprox	Unidad	6	5.70	34.20				34.20								
	Grapa 23/10 x 1000	Unidad	8	5.00	40.00				40.00								
	Grapa 26/6 x 5000	Unidad	8	3.00	24.00				24.00								
	Lapiz negro grado 2 hb	Unidad	12	1.00	12.00				12.00								
	Libro de actas de 400 folios 75 gr rayado	Unidad	10	15.00	150.00				150.00								
	Libro de actas empastado cuadriculado tamaño a4 x 400 hojas	Unidad	5	15.00	75.00				75.00								
	Nota autoadhesiva 1/2" x 2" x 12 tacos x 120 hojas color amarillo	Unidad	10	4.50	45.00				45.00								
	Nota autoadhesiva 3" x 3" x 100 hojas colores neon x 5	Unidad	10	15.00	150.00				150.00								
	Papel bond 80 g tamaño a4	Millar	10	35.00	350.00				350.00								
	Papel lustre de 70 cm x 50 cm color celeste	Unidad	50	0.30	15.00				15.00								
	Plumon resaltador punta gruesa biselada color amarillo	Unidad	12	2.50	30.00				30.00								
	Sobre manila tamaño a4 (emp x 50)	Paquete	6	6.13	36.77				36.77								
	Tinta para tampon x 30 ml aprox. color azul	Unidad	4	2.50	10.00				10.00								
	Tinta para tampon x 30 ml aprox. color negro	Unidad	4	2.50	10.00				10.00								
	Tinta para tampon x 30 ml aprox. color rojo	Unidad	2	1.71	3.41				3.41								
	Toner para impresora hp laser jet 1020 - 12a	Unidad	4	270.00	1,080.00				1,080.00								
2.3.2 2.3 1	Correos y servicios de mensajeria				1,650.00	0.00	0.00	300.00	0.00	0.00	250.00	0.00	200.00	0.00	0.00	900.00	0.00
	Servicio de correo	Servicio	330	5.00	1,650.00			300.00			250.00		200.00			900.00	
2.3.2 7.11 99	Servicios diversos				3,349.22	0.00	0.00	700.00	0.00	700.00	0.00	700.00	0.00	600.00	0.00	649.22	0.00
	Servicio de fotocopiado	Fotocopias	33492	0.10	3,349.22			700.00		700.00		700.00		600.00		649.22	
					11,970.00	0.00	0.00	1,000.00	6,970.78	700.00	250.00	700.00	200.00	600.00	0.00	1,549.22	0.00
Actividad:	**Reuniones de Gestion para la Operativizacion de las redes funcionale**																
2.3.2 1.2 1	Pasajes y gastos de transporte				1,100.00	0.00	0.00	0.00	0.00	123.33	123.33	123.33	123.33	123.33	123.33	180.00	180.00
	Pasajes y gastos de transporte	Pasaje	11	100.00	1,100.00					123.33	123.33	123.33	123.33	123.33	123.33	180.00	180.00
2.3.2 1.2 2	Viaticos y asignaciones por comision de servicio				6,930.00	0.00	0.00	430.00	0.00	1,050.00	0.00	1,050.00	1,050.00	1,050.00	0.00	1,050.00	1,250.00
	Viaticos de servicio - viaticos nacional	Dias	33	210.00	6,930.00			430.00		1,050.00		1,050.00	1,050.00	1,050.00		1,050.00	1,250.00
					8,030.00	0.00	0.00	430.00	0.00	1,173.33	123.33	1,173.33	1,173.33	1,173.33	123.33	1,230.00	1,430.00
TOTAL					20,000.00	0.00	0.00	1,430.00	6,970.78	1,873.33	373.33	1,873.33	1,373.33	1,773.33	123.33	2,779.22	1,430.00
CONSEJO REGIONAL DE SALUD																	
Actividad:	**Fortalecimiento de capacidades al equipo del CRS**																
2.3.2 1.2 1	Pasajes y gastos de transporte				400.00	0.00	0.00	0.00	100.00	0.00	100.00	0.00	200.00	0.00	0.00	0.00	0.00
	Pasaje a lima (ida y vuelta) capacitacion-asistencia tecnica (1p.2v + 2p.1v)	Pasaje	4	100.00	400.00				100.00		100.00		200.00				
2.3.2 1.2 2	Viaticos y asignaciones por comision de servicio				2,520.00	0.00	0.00	0.00	630.00	0.00	630.00	0.00	1,260.00	0.00	0.00	0.00	0.00
	Viaticos a lima (1p.3d.2v + 2p.3d.1v) capacitacion y asistencia tecnica	Dias	12	210.00	2,520.00				630.00		630.00		1,260.00				
TOTAL					2,920.00	0.00	0.00	0.00	730.00	0.00	730.00	0.00	1,460.00	0.00	0.00	0.00	0.00
Actividad:	**Sesiones del Consejo Regional**																
23.11.11	Alimento y bebida para consumo humano				1,233.50	0.00	0.00	0.00	1,233.50	0.00	0.00	0.00	0.00	0.00	0.00	0.00	0.00
	Agua mineral sin gas x 2,5 l.	Unidad	30	1.00	30.00				30.00								
	Alimento fortificado granulado instantaneo x 400 g. milo	Unidad	2	14.80	29.60				29.60								
	Azucar rubia x 1 kg	Unidad	10	3.00	30.00				30.00								
	Bebida gaseosa x 525 ml	Unidad	30	0.85	25.50				25.50								
	Galleta soda x 240 g aprox.	Unidad	80	1.50	120.00				120.00								
	Jugo de frutas x 240 g aprox.	Empaque X 24	24	21.60	518.40				518.40								
	Mate surtido filtrante x 100 sobres	Unidad	80	6.00	480.00				480.00								
23.13.11	Combustibles y carburantes				3,100.00	0.00	0.00	0.00	3,100.00	0.00	0.00	0.00	0.00	0.00	0.00	0.00	0.00
	Gasolina de 90 octanos	Glns.	200	15.50	3,100.00				3,100.00								
2.3.1 5.1 2	Papeleria en general, utiles y materiales de oficina				2,171.96	0.00	0.00	0.00	2,171.96	0.00	0.00	0.00	0.00	0.00	0.00	0.00	0.00
	Archivador de carton con palanca lomo ancho t/oficio	Unidad	12	4.50	54.00				54.00								
	Boligrafo (lapicero) de tinta liquida punta fina azul	Unidad	6	2.06	12.36				12.36								
	Boligrafo (lapicero) de tinta liquida punta fina negro	Unidad	6	3.50	21.00				21.00								
	Boligrafo (lapicero) de tinta liquida punta fina rojo	Unidad	6	2.06	12.36				12.36								
	Boligrafo (lapicero) tinta seca punta fina azul	Unidad	8	0.40	3.20				3.20								
	Boligrafo (lapicero) tinta seca punta fina negro	Unidad	8	0.40	3.20				3.20								
	Boligrafo (lapicero) tinta seca punta fina rojo	Unidad	6	0.90	5.40				5.40								
	Forro de plastico tamaño oficio	Unidad	4	7.30	29.20				29.20								
	Goma en barra x 40 g aprox	Unidad	8	8.00	64.00				64.00								
	Goma liquida x 500ml.	Unidad	4	4.40	17.60				17.60								
	Libro de actas de 400 folios 75 gr rayado	Unidad	3	15.00	45.00				45.00								
	Libro de actas empastado cuadriculado tamaño a4 x 400 hojas	Unidad	4	15.00	60.00				60.00								
	Papel bond 80 g tamaño a4	Millar	6	35.00	210.00				210.00								
	Sujetardor para papel (tipo fastener) de metal	Empaque X 50	4	2.66	10.65				10.65								
	Tijera de metal de 7"	Unidad	1	4.00	4.00				4.00								
	Toner para impresora hp laser jet 1020 - 12a	Unidad	6	270.00	1,620.00				1,620.00								
2.3.1 5.31	Aseo, limpieza y tocador				178.40	0.00	0.00	0.00	178.40	0.00	0.00	0.00	0.00	0.00	0.00	0.00	0.00
	Limpia vidrios x 5 gal.	Unidad	1	20.00	20.00				20.00								
	Limpiador de computadoras en spray x 440 ml.	Unidad	2	7.20	14.40				14.40								
	Liquido limpiador de pantallas lcd, laptop y plasma 200 ml.	Unidad	8	18.00	144.00				144.00								
2.3.2 2.3 1	Correos y servicios de mensajeria				150.00	0.00	0.00	0.00	150.00	0.00	0.00	0.00	0.00	0.00	0.00	0.00	0.00

GOBIERNO REGIONAL HUANCAVELICA V°B° ECON. MAXIMO MARINO REQUENA APACCLLA GERENTE REGIONAL DE DESARROLLO ECONOMICO

GOBIERNO REGIONAL DE HVCA. GERENCIA ... INFRAESTRUCTURA V°B° Ing. Guillermo Quispe Torres

GOBIERNO REGIONAL HUANCAVELICA GER. REG. PLANEAM. PRES. Y ACOND. TERRITORIAL SUB GERENCIA DE PLANEAMIENTO ESTRATEGICO, ESTADISTICA Y ACONDICIONAMIENTO TERRITORIAL

GOBIERNO REGIONAL HUANCAVELICA V°B° Ing. Roden Suárez Gonzales

	Servicio de correo	Unidad	18.75	8.00	150.00				150.00								
2.3.2.7.11.99	Servicios diversos				246.14	0.00	0.00	0.00	246.14	0.00	0.00	0.00	0.00	0.00	0.00	0.00	0.00
	Servicio de fotocopiado	Unidad	2,461	0.10	246.14				246.14								
TOTAL					**7,080.00**	**0.00**	**0.00**	**0.00**	**7,080.00**	**0.00**	**0.00**	**0.00**	**0.00**	**0.00**	**0.00**	**0.00**	**0.00**
TOTAL DEL CONSEJO REGIONAL DE SALUD					**10,000.00**	**0.00**	**0.00**	**0.00**	**7,810.00**	**0.00**	**730.00**	**0.00**	**1,460.00**	**0.00**	**0.00**	**0.00**	**0.00**
ORGANO DE CONTROL INSTITUCIONAL																	
Actividad:	**Fortalecer el Organo de Control Institucional de la DIRESA Huancavel**																
23.13.11	Combustibles y carburantes				992.00	0.00	0.00	0.00	992.00	0.00	0.00	0.00	0.00	0.00	0.00	0.00	0.00
	Gasolina de 90 octanos	Glns.	64	15.50	992.00				992.00								
23.13.13	Lubricantes, grasas y afines				240.00	0.00	0.00	0.00	240.00	0.00	0.00	0.00	0.00	0.00	0.00	0.00	0.00
	Aceite shell sae 40° petrolero	Glns.	4	60.00	240.00				240.00								
2.3.1.5.1.2	Papeleria en general, utiles y materiales de oficina				2,818.09	0.00	0.00	0.00	2,818.09	0.00	0.00	0.00	0.00	0.00	0.00	0.00	0.00
	Archivador de carton con palanca lomo ancho t/oficio	Unidad	100	4.50	450.00				450.00								
	Boligrafo (lapicero) de tinta liquida punta fina azul	Unidad	11	2.06	22.65				22.65								
	Boligrafo (lapicero) de tinta liquida punta fina negro	Unidad	12	3.50	42.00				42.00								
	Boligrafo (lapicero) de tinta liquida punta fina rojo	Unidad	12	2.06	24.71				24.71								
	Boligrafo (lapicero) tinta seca punta fina azul	Unidad	66	0.40	26.40				26.40								
	Boligrafo (lapicero) tinta seca punta fina negro	Unidad	66	0.40	26.40				26.40								
	Boligrafo (lapicero) tinta seca punta fina rojo	Unidad	50	0.40	20.00				20.00								
	Borrador mixto tamaño chico	Unidad	2	0.50	1.00				1.00								
	Cinta masking tape 1" x 72 yd	Unidad	6	2.58	15.48				15.48								
	Corrector liquido tipo lapicero	Unidad	8	2.50	20.00				20.00								
	Cuaderno cuadriculado tamaño a4 x 200 hojas	Unidad	5	7.50	37.50				37.50								
	Forro de plastico tamaño oficio	Unidad	10	7.30	73.00				73.00								
	Goma en barra x 25 g aprox	Unidad	6	5.70	34.20				34.20								
	Grapa 23/10 x 1000	Unidad	8	5.00	40.00				40.00								
	Grapa 26/6 x 5000	Unidad	8	3.00	24.00				24.00								
	Lapiz negro grado 2 hb	Unidad	12	1.00	12.00				12.00								
	Libro de actas de 400 folios 75 gr rayado	Unidad	10	15.00	150.00				150.00								
	Libro de actas empastado cuadriculado tamaño a4 x 400 hojas	Unidad	5	15.00	75.00				75.00								
	Nota autoadhesiva 1/2" x 2" x 12 tacos x 120 hojas color amarillo	Unidad	10	4.50	45.00				45.00								
	Nota autoadhesiva 3" x 3" x 100 hojas colores neon x 5	Unidad	10	15.00	150.00				150.00								
	Papel bond 80 g tamaño a4	Millar	10	35.00	350.00				350.00								
	Papel lustre de 70 cm x 50 cm color celeste	Unidad	49	0.30	14.70				14.70								
	Plumon resaltador punta gruesa biselada color amarillo	Unidad	12	2.50	30.00				30.00								
	Sobre manila tamaño a4 (emp x 50)	Paquete	5	6.13	30.64				30.64								
	Tinta para tampon x 30 ml aprox. color azul	Unidad	4	2.50	10.00				10.00								
	Tinta para tampon x 30 ml aprox. color negro	Unidad	4	2.50	10.00				10.00								
	Tinta para tampon x 30 ml aprox. color rojo	Unidad	2	1.71	3.41				3.41								
	Toner para impresora hp laser jet 1020 - 12a	Unidad	4	270.00	1,080.00				1,080.00								
2.3.2.2.3.1	Correos y servicios de mensajeria				250.00	0.00	0.00	0.00	0.00	0.00	250.00	0.00	0.00	0.00	0.00	0.00	0.00
	Servicio de correo	Servicio	330	5.00	250.00						250.00						
2.3.2.7.11.99	Servicios diversos				700.00	0.00	0.00	0.00	0.00	0.00	0.00	700.00	0.00	0.00	0.00	0.00	0.00
	Servicio de fotocopiado	Fotocopias	33492	0.10	700.00							700.00					
TOTAL					**5,000.09**	**0.00**	**0.00**	**0.00**	**4,050.09**	**0.00**	**250.00**	**700.00**	**0.00**	**0.00**	**0.00**	**0.00**	**0.00**
OFICINA DE GESTION DE RECURSOS HUMANOS																	
Atención a los usuarios en conduccón, control y supervision de recursos humanos																	
Actividad:	**Atención a los usuarios en conduccón, control y supervision de Recu**																
2.3.1.5.1.2.	Papeleria en general, utiles y materiales de oficina				2,892.80	0.00	0.00	0.00	1,446.40	0.00	0.00	0.00	1,446.40	0.00	0.00	0.00	0.00
	Papel bond de 80 gr. a4	Millar	4	37.00	148.00				74.00				74.00				
	Libro de actas de 200 folios	Unidad	2	8.00	16.00				8.00				8.00				
	Plumon resaltador punta gruesa redonda	Unidad	10	2.25	22.50				11.25				11.25				
	Toner para impresora lasser jet 1020	Unidad	3	221.00	663.00				331.50				331.50				
	Cd regravables x 100 unidades	Unidad	15	1.00	15.00				7.50				7.50				
	Boligrafos color negro, azul y rojo	Unidad	12	0.30	3.60				1.80				1.80				
	Boligrafos tinta liquida pilot, negro	Unidad	15	3.00	45.00				22.50				22.50				
	Cinta masking tape 3/4 x 60 yd.	Unidad	5	4.50	22.50				11.25				11.25				
	Clip mariposa de metal n 3x12	Unidad	25	2.40	60.00				30.00				30.00				
	Boligrafos tinta liquida pilot, negro	Unidad	14	3.00	42.00				21.00				21.00				
	Corrector faber castel tipo lapicero	Unidad	6	2.50	15.00				7.50				7.50				
	Goma en barra por 20 gm. aprox.	Unidad	50	1.46	73.00				36.50				36.50				
	Lapiz negro n 2 con borrador	Unidad	74	0.30	22.20				11.10				11.10				
	Libro de actas de 200 folios	Unidad	10	8.00	80.00				40.00				40.00				
	Nota autoadhesiva 5" x4" aprox x 100 hojas	Unidad	20	1.50	30.00				15.00				15.00				
	Sobre manila membretado tamaño a4	Unidad	20	6.19	123.80				61.90				61.90				
	Toner para impresora hp lasser jet 1100	Unidad	3	245.00	735.00				367.50				367.50				
	Toner para impresora hp lasser jet 1300	Unidad	3	235.00	705.00				352.50				352.50				
	Cartulina de hilo	Unidad	178	0.40	71.20				35.60				35.60				
2.3.2.1.2.2	Viaticos y asignaciones regional y nacional				6,480.00	1,620.00	0.00	0.00	0.00	1,620.00	0.00	0.00	0.00	1,620.00	0.00	1,620.00	0.00
	Viajes inopinadas por el equipo de la oficina de recursos humanos al ministe	Reunión De	36	180.00	6,480.00	1,620.00				1,620.00				1,620.00		1,620.00	
2.3.2.1.2.1	pasajes y gasto de transportes				1,200.00	300.00	0.00	0.00	0.00	300.00	0.00	0.00	0.00	300.00	0.00	300.00	0.00
	Pasajes y gasto de transporte	Servicio	12	100.00	1,200.00	300.00				300.00				300.00		300.00	
2.3.2.2.3.1	Correos y servicios de mensajeria				1,046.28	87.19	87.19	87.19	87.19	87.19	87.19	87.19	87.19	87.19	87.19	87.19	87.19
	Servicio de courier nivel local y nacional	Servicio			1,046.28	87.19	87.19	87.19	87.19	87.19	87.19	87.19	87.19	87.19	87.19	87.19	87.19
					11,619.08	**2,007.19**	**87.19**	**87.19**	**1,533.59**	**2,007.19**	**87.19**	**87.19**	**1,533.59**	**2,007.19**	**87.19**	**2,007.19**	**87.19**
Actividad:	**Administración del Acervo Documental de Recursos Humanos.**																
2.3.2.7.11.99	Servicio de fotocopiados				40.00	3.37	3.33	3.33	38.33	3.33	3.33	3.33	3.33	3.33	3.33	3.33	3.33
	Fotocopiados	Unidad	0.00	0.08	40.00	3.37	3.33	3.33	3.33	3.33	3.33	3.33	3.33	3.33	3.33	3.33	3.33
	Anillados	Unidad	0	3.50	0.00				35.00								

GOBIERNO REGIONAL HUANCAVELICA – ECON. MARINO MARINO REQUENA PACELLA – GERENTE REGIONAL DE DESARROLLO ECONOMICO

GOBIERNO REGIONAL DE HVCA. – V° B° – Ing. Guillermo Quispe Torres – GERENCIA REGIONAL INFRAESTRUCTURA

GOBIERNO REGIONAL HUANCAVELICA – GER. REG. PLANEAM. PRES. ACOND. TERRITORIAL

GOBIERNO REGIONAL HUANCAVELICA – V°B° – Ing. Redon Suárez Gonzales – GERENCIA REG. RR.NN. Y GA.

					40.00	3.37	3.33	3.33	38.33	3.33	3.33	3.33	3.33	3.33	3.33	3.33	3.33
Actividad:	**Proyección de Resoluciones Directorales Regionales con disposicion**																
2.3.1.5.1.2	PAPELERIA EN GENERAL, UTILES Y MATERIALES DE OFICINA				1,160.20				580.10				580.10				
	Papel bond de 80 gr. A4	Millar	6	37.00	222.00				111.00				111.00				
	Lapiz negro N 2 con borrador	Unidad	12	0.30	3.60				1.80				1.80				
	Libro de Actas de 200 folios	Unidad	4	8.00	32.00				16.00				16.00				
	Boligrafos color negro, azul y rojo	Unidad	12	0.30	3.60				1.80				1.80				
	Boligrafos Tinta Liquida Pilot, negro	Unidad	5	3.00	15.00				7.50				7.50				
	Toner para impresora Lasser Jet 1020	Unidad	4	221.00	884.00				442.00				442.00				
2.3.2.7.11.99	SERVICIO DE FOTOCOPIADOS				503.53	36.13	36.13	36.13	36.13	36.13	36.13	36.13	36.13	36.13	36.13	36.13	36.14
	Fotocopiados	Unidad	5859.00	0.08	398.53	33.21	33.21	33.21	33.21	33.21	33.21	33.21	33.21	33.21	33.21	33.21	33.22
	Anillados	Unidad	30	3.50	105.00	2.92	2.92	2.92	2.92	2.92	2.92	2.92	2.92	2.92	2.92	2.92	2.92
					1,663.73	**36.13**	**36.13**	**36.13**	**616.23**	**36.13**	**36.13**	**36.13**	**616.23**	**36.13**	**36.13**	**36.13**	**36.14**
Actividad:	**Atención de información Técnica sobre administración de recursos hu**																
2.3.1.5.1.2.	PAPELERIA EN GENERAL, UTILES Y MATERIALES DE OFICINA				159.70				159.70				0.00				
	Papel bond de 80 gr. A4	Millar	3	37.00	111.00				111.00								
	Boligrafos color negro, azul y rojo	Unidad	24	0.30	7.20				7.20				0.00				
	Boligrafos Tinta Liquida Pilot, negro	Unidad	6	3.00	18.00				18.00								
	Corrector Faber Castel tipo Lapicero	Unidad	3	2.50	7.50				7.50								
	Libro de Actas de 200 folios	Unidad	2	8.00	16.00				16.00								
2.3.2.7.11.99	SERVICIO DE FOTOCOPIADOS				75.00	6.25	6.25	6.25	6.25	6.25	6.25	6.25	6.25	6.25	6.25	6.25	6.25
	Fotocopiados	Unidad	500.00	0.08	40.00	3.33	3.33	3.33	3.33	3.33	3.33	3.33	3.33	3.33	3.33	3.33	3.33
	Anillados	Unidad	10	3.50	35.00	2.92	2.92	2.92	2.92	2.92	2.92	2.92	2.92	2.92	2.92	2.92	2.92
					234.70	**6.25**	**6.25**	**6.25**	**165.95**	**6.25**	**6.25**	**6.25**	**6.25**	**6.25**	**6.25**	**6.25**	**6.25**
Actividad:	**Evaluaciones Semestrales de Rendimiento Labora**																
2.3.1.5.1.2	PAPELERIA EN GENERAL, UTILES Y MATERIALES DE OFICINA				159.70				159.70				0.00				
	Papel bond de 80 gr. A4	Millar	3	37.00	111.00				111.00								
	Boligrafos color negro, azul y rojo	Unidad	24	0.30	7.20				7.20				0.00				
	Boligrafos Tinta Liquida Pilot, negro	Unidad	6	3.00	18.00				18.00				0.00				
	Corrector Faber Castel tipo Lapicero	Unidad	3	2.50	7.50				7.50								
	Libro de Actas de 200 folios	Unidad	2	8.00	16.00				16.00								
2.3.2.7.11.99	SERVICIO DE FOTOCOPIADOS				75.00	6.25	6.25	6.25	6.25	6.25	6.25	6.25	6.25	6.25	6.25	6.25	6.25
	Fotocopiados	Unidad	500	0.08	40.00	3.33	3.33	3.33	3.33	3.33	3.33	3.33	3.33	3.33	3.33	3.33	3.33
	Anillados	Unidad	10	3.50	35.00	2.92	2.92	2.92	2.92	2.92	2.92	2.92	2.92	2.92	2.92	2.92	2.92
					234.70	**6.25**	**6.25**	**6.25**	**165.95**	**6.25**	**6.25**	**6.25**	**6.25**	**6.25**	**6.25**	**6.25**	**6.25**
Actividad:	**Atención de Expedientes con derecho a Apelación , asimismo requerir**																
2.3.1.5.1.2.	PAPELERIA EN GENERAL, UTILES Y MATERIALES DE OFICINA				148.10				148.10				0.00				
	Papel bond de 80 gr. A4	Millar	3	37.00	111.00				111.00								
	Boligrafos color negro, azul y rojo	Unidad	12	0.30	3.60				3.60				0.00				
	Boligrafos Tinta Liquida Pilot, negro	Unidad	6	3.00	18.00				18.00				0.00				
	Corrector Faber Castel tipo Lapicero	Unidad	3	2.50	7.50				7.50								
	Libro de Actas de 200 folios	Unidad	1	8.00	8.00				8.00								
2.3.2.7.11.99	SERVICIO DE FOTOCOPIADOS				132.50	11.04	11.04	11.04	11.04	11.04	11.04	11.04	11.04	11.04	11.04	11.04	11.04
	Fotocopiados	Unidad	1000	0.08	80.00	6.67	6.67	6.67	6.67	6.67	6.67	6.67	6.67	6.67	6.67	6.67	6.67
	Anillados	Unidad	15	3.50	52.50	4.38	4.38	4.38	4.38	4.38	4.38	4.38	4.38	4.38	4.38	4.38	4.38
					280.60	**11.04**	**11.04**	**11.04**	**159.14**	**11.04**	**11.04**	**11.04**	**11.04**	**11.04**	**11.04**	**11.04**	**11.04**
Actividad:	**Notificación de Resoluciones Directorales Regionales y del Gobierno I**																
2.3.1.5.1.2.	PAPELERIA EN GENERAL, UTILES Y MATERIALES DE OFICINA				111.10				111.10				0.00				
	Papel bond de 80 gr. A4	Millar	2	37.00	74.00				74.00								
	Boligrafos color negro, azul y rojo	Unidad	12	0.30	3.60				3.60				0.00				
	Boligrafos Tinta Liquida Pilot, negro	Unidad	6	3.00	18.00				18.00				0.00				
	Corrector Faber Castel tipo Lapicero	Unidad	3	2.50	7.50				7.50								
	Libro de Actas de 200 folios	Unidad	1	8.00	8.00				8.00								
2.3.2.7.11.99	SERVICIO DE FOTOCOPIADOS				679.70	17.71	17.71	17.71	17.71	17.71	17.71	17.71	17.71	17.71	17.71	17.71	17.69
	Fotocopiados	Unidad	7840	0.08	627.20	13.33	13.33	13.33	13.33	13.33	13.33	13.33	13.33	13.33	13.33	13.33	13.31
	Anillados	Unidad	15	3.50	52.50	4.38	4.38	4.38	4.38	4.38	4.38	4.38	4.38	4.38	4.38	4.38	4.38
					790.80	**17.71**	**17.71**	**17.71**	**128.81**	**17.71**	**17.71**	**17.71**	**17.71**	**17.71**	**17.71**	**17.71**	**17.69**
Actividad:	**Supervision en acciones de desplazamientos de personal a las unidac**																
2.3.1.5.1.2.	PAPELERIA EN GENERAL, UTILES Y MATERIALES DE OFICINA				103.60				103.60				0.00				
	Papel bond de 80 gr. A4	Millar	2	37.00	74.00				74.00								
	Boligrafos color negro, azul y rojo	Unidad	12	0.30	3.60				3.60				0.00				
	Boligrafos Tinta Liquida Pilot, negro	Unidad	6	3.00	18.00				18.00				0.00				
	Libro de Actas de 200 folios	Unidad	1	8.00	8.00				8.00								
2.3.2.7.11.99	SERVICIO DE FOTOCOPIADOS				65.50	5.46	5.46	5.46	5.46	5.46	5.46	5.46	5.46	5.46	5.46	5.46	5.44
	Fotocopiados	Unidad	600	0.08	48.00	4.00	4.00	4.00	4.00	4.00	4.00	4.00	4.00	4.00	4.00	4.00	4.00
	Anillados	Unidad	5	3.50	17.50	1.46	1.46	1.46	1.46	1.46	1.46	1.46	1.46	1.46	1.46	1.46	1.44
					169.10	**5.46**	**5.46**	**5.46**	**109.06**	**5.46**	**5.46**	**5.46**	**5.46**	**5.46**	**5.46**	**5.46**	**5.44**
Actividad:	**Acciones administrativas para atender las bonificaciones, beneficios y**																
2.3.1.5.1.2.	PAPELERIA EN GENERAL, UTILES Y MATERIALES DE OFICINA				114.60				0.00				114.60				
	Papel bond de 80 gr. A4	Millar	3	37.00	111.00				0.00				111.00				
	Boligrafos color negro, azul y rojo	Unidad	12	0.30	3.60				0.00				3.60				
2.3.2.7.11.99	SERVICIO DE FOTOCOPIADOS				57.50	4.79	4.79	4.79	4.79	4.79	4.79	4.79	4.79	4.79	4.79	4.79	4.81
	Fotocopiados	Unidad	500	0.08	40.00	3.33	3.33	3.33	3.33	3.33	3.33	3.33	3.33	3.33	3.33	3.33	3.35
	Anillados	Unidad	5	3.50	17.50	1.46	1.46	1.46	1.46	1.46	1.46	1.46	1.46	1.46	1.46	1.46	1.46
					172.10	**4.79**	**4.79**	**4.79**	**4.79**	**4.79**	**4.79**	**4.79**	**119.39**	**4.79**	**4.79**	**4.79**	**4.81**
Actividad:	**Informes Técnicos referentes a pensiones y otros beneficios.**																
2.3.1.5.1.2.	PAPELERIA EN GENERAL, UTILES Y MATERIALES DE OFICINA				119.00				0.00				119.00				
	Papel bond de 80 gr. A4	Millar	3	37.00	111.00								111.00				
	Libro de Actas de 200 folios	Unidad	1	8.00	8.00								8.00				
2.3.2.7.11.99	SERVICIO DE FOTOCOPIADOS				83.50	10.17	6.67	6.67	6.67	6.67	6.67	6.67	6.67	6.67	6.67	6.67	6.63
	Fotocopiados	Unidad	1000	0.08	80.00	6.67	6.67	6.67	6.67	6.67	6.67	6.67	6.67	6.67	6.67	6.67	6.63

GOBIERNO REGIONAL HUANCAVELICA V°B° ECON. MAXIMO MARINO REQUENA APACCLLA GERENTE REGIONAL DE DESARROLLO ECONOMICO

GOBIERNO REGIONAL DE HVCA. V°B° Ing. Guillermo Quispe Torres

GOBIERNO REGIONAL HUANCAVELICA GER. REG. PLANEAM. PRES. ACOND. TERR. SUB GERENCIA DE PLANEAMIENTO ESTRATEGICO ACONDICIONAMIENTO TERRITORIAL

GOBIERNO REGIONAL HUANCAVELICA V°B° Ing. Redan Suárez Gonzáles GERENCIA REG. RR.NN. Y GA.

	Anillados	Unidad	1	3.50	3.50	3.50												
					202.50	**10.17**	**6.67**	**6.67**	**6.67**	**6.67**	**6.67**	**6.67**	**125.67**	**6.67**	**6.67**	**6.67**	**6.63**
Actividad:	**Actualización de datos de carrera Administrativa 02 veces al año.**																	
2.3.1.5.1.2.	PAPELERIA EN GENERAL, UTILES Y MATERIALES DE OFICINA				119.00				0.00				119.00					
	Papel bond de 80 gr. A4	Millar	3	37.00	111.00								111.00					
	Libro de Actas de 200 folios	Unidad	1	8.00	8.00								8.00					
2.3.2.7.11.99	SERVICIO DE FOTOCOPIADOS				195.00	16.25	16.25	16.25	16.25	16.25	16.25	16.25	16.25	16.25	16.25	16.25	16.25	
	Fotocopiados	Unidad	2000	0.08	160.00	13.33	13.33	13.33	13.33	13.33	13.33	13.33	13.33	13.33	13.33	13.33	13.33	
	Anillados	Unidad	10	3.50	35.00	2.92	2.92	2.92	2.92	2.92	2.92	2.92	2.92	2.92	2.92	2.92	2.92	
					314.00	**16.25**	**16.25**	**16.25**	**16.25**	**16.25**	**16.25**	**16.25**	**135.25**	**16.25**	**16.25**	**16.25**	**16.25**	
Actividad:	**Revisión y Archivo de documentos al file personal, y foleado correspo**																	
2.3.1.5.1.2.	PAPELERIA EN GENERAL, UTILES Y MATERIALES DE OFICINA				8.60				8.60				0.00					
	Papel bond de 80 gr. A4	Millar	0	37.00	0.00				0.00									
	Memoria USB de 8 GB	Unidad	0	56.00	0.00				0.00									
	Bolígrafos color negro, azul y rojo	Unidad	12	0.30	3.60				3.60				0.00					
	Bolígrafos Tinta Líquida Pilot, negro	Unidad	0	3.00	0.00				0.00				0.00					
	Corrector Faber Castel tipo Lapicero	Unidad	2	2.50	5.00				5.00									
	Libro de Actas de 200 folios	Unidad	0	8.00	0.00				0.00									
					8.60	**0.00**	**0.00**	**0.00**	**8.60**	**0.00**	**0.00**	**0.00**	**0.00**	**0.00**	**0.00**	**0.00**	**0.00**	
Actividad:	**Elaboración de Informes Escalafonarios y Constancias de Trabajo y re**																	
2.3.1.5.1.2.	PAPELERIA EN GENERAL, UTILES Y MATERIALES DE OFICINA				137.60				0.00				137.60					
	Papel bond de 80 gr. A4	Millar	3	37.00	111.00								111.00					
	Bolígrafos color negro, azul y rojo	Unidad	12	0.30	3.60				0.00				3.60					
	Bolígrafos Tinta Líquida Pilot, negro	Unidad	6	3.00	18.00				0.00				18.00					
	Corrector Faber Castel tipo Lapicero	Unidad	2	2.50	5.00								5.00					
2.3.2.7.11.99	SERVICIO DE FOTOCOPIADOS				212.50	17.72	17.71	17.71	17.71	17.71	17.71	17.71	17.71	17.71	17.71	17.71	17.68	
	Fotocopiados	Unidad	2000	0.08	160.00	13.33	13.33	13.33	13.33	13.33	13.33	13.33	13.33	13.33	13.33	13.33	13.30	
	Anillados	Unidad	15	3.50	52.50	4.39	4.38	4.38	4.38	4.38	4.38	4.38	4.38	4.38	4.38	4.38	4.38	
					350.10	**17.72**	**17.71**	**17.71**	**17.71**	**17.71**	**17.71**	**17.71**	**155.31**	**17.71**	**17.71**	**17.71**	**17.68**	
Actividad:	**Reunión Técnica con participación de profesionales de trabajo social**																	
2.3.1.5.1.2.	PAPELERIA EN GENERAL, UTILES Y MATERIALES DE OFICINA				8.60				0.00				8.60					
	Bolígrafos color negro, azul y rojo	Unidad	12	0.30	3.60				0.00				3.60					
	Corrector Faber Castel tipo Lapicero	Unidad	2	2.50	5.00								5.00					
2.3.2.7.11.99	SERVICIO DE FOTOCOPIADOS				75.00	6.25	6.25	6.25	6.25	6.25	6.25	6.25	6.25	6.25	6.25	6.25	6.25	
	Fotocopiados	Unidad	500	0.08	40.00	3.33	3.33	3.33	3.33	3.33	3.33	3.33	3.33	3.33	3.33	3.33	3.33	
	Anillados	Unidad	10	3.50	35.00	2.92	2.92	2.92	2.92	2.92	2.92	2.92	2.92	2.92	2.92	2.92	2.92	
					83.60	**6.25**	**6.25**	**6.25**	**6.25**	**6.25**	**6.25**	**6.25**	**14.85**	**6.25**	**6.25**	**6.25**	**6.25**	
Actividad:	**Acciones de Investigación Social con los trabajadores de Salud en el r**																	
2.3.1.5.1.2.	PAPELERIA EN GENERAL, UTILES Y MATERIALES DE OFICINA				111.40				0.00				111.40					
	Papel bond de 80 gr. A4	Millar	2	37.00	74.00								74.00					
	Bolígrafos color negro, azul y rojo	Unidad	48	0.30	14.40				0.00				14.40					
	Bolígrafos Tinta Líquida Pilot, negro	Unidad	6	3.00	18.00				0.00				18.00					
	Corrector Faber Castel tipo Lapicero	Unidad	2	2.50	5.00								5.00					
2.3.2.7.11.99	SERVICIO DE FOTOCOPIADOS				126.92	10.56	10.56	10.57	10.57	10.58	10.58	10.58	10.58	10.58	10.58	10.58	10.58	
	Fotocopiados	Unidad	1149	0.08	91.92	7.66	7.66	7.66	7.66	7.66	7.66	7.66	7.66	7.66	7.66	7.66	7.66	
	Anillados	Unidad	10	3.50	35.00	2.90	2.90	2.91	2.91	2.92	2.92	2.92	2.92	2.92	2.92	2.92	2.92	
					238.32	**10.56**	**10.56**	**10.57**	**10.57**	**10.58**	**10.58**	**10.58**	**121.98**	**10.58**	**10.58**	**10.58**	**10.58**	
Actividad:	**Talleres de Salud Mental.**																	
2.3.1.5.1.2.	PAPELERIA EN GENERAL, UTILES Y MATERIALES DE OFICINA				119.60				0.00				119.60					
	Papel bond de 80 gr. A4	Millar	3	37.00	111.00								111.00					
	Bolígrafos color negro, azul y rojo	Unidad	12	0.30	3.60				0.00				3.60					
	Corrector Faber Castel tipo Lapicero	Unidad	2	2.50	5.00								5.00					
2.3.2.7.11.99	SERVICIO DE FOTOCOPIADOS				115.00	9.58	9.58	9.58	9.58	9.58	9.58	9.58	9.58	9.58	9.58	9.58	9.58	
	Fotocopiados	Unidad	1000	0.08	80.00	6.67	6.67	6.67	6.67	6.67	6.67	6.67	6.67	6.67	6.67	6.67	6.67	
	Anillados	Unidad	10	3.50	35.00	2.92	2.92	2.92	2.92	2.92	2.92	2.92	2.92	2.92	2.92	2.92	2.92	
					234.60	**9.58**	**9.58**	**9.58**	**9.58**	**9.58**	**9.58**	**9.58**	**129.18**	**9.58**	**9.58**	**9.58**	**9.58**	
Actividad:	**Acciones de Bienestar Social del Empleado Público con EsSald y Otra**																	
2.3.1.5.1.2.	PAPELERIA EN GENERAL, UTILES Y MATERIALES DE OFICINA				127.60				0.00				127.60					
	Papel bond de 80 gr. A4	Millar	3	37.00	111.00								111.00					
	Bolígrafos color negro, azul y rojo	Unidad	12	0.30	3.60				0.00				3.60					
	Corrector Faber Castel tipo Lapicero	Unidad	2	2.50	5.00								5.00					
	Libro de Actas de 200 folios	Unidad	1	8.00	8.00								8.00					
2.3.2.7.11.99	SERVICIO DE FOTOCOPIADOS				195.00	16.25	16.25	16.25	16.25	16.25	16.25	16.25	16.25	16.25	16.25	16.25	16.25	
	Fotocopiados	Unidad	2000	0.08	160.00	13.33	13.33	13.33	13.33	13.33	13.33	13.33	13.33	13.33	13.33	13.33	13.33	
	Anillados	Unidad	10	3.50	35.00	2.92	2.92	2.92	2.92	2.92	2.92	2.92	2.92	2.92	2.92	2.92	2.92	
					322.60	**16.25**	**16.25**	**16.25**	**16.25**	**16.25**	**16.25**	**16.25**	**143.85**	**16.25**	**16.25**	**16.25**	**16.25**	
Actividad:	**Supervisión y Monitoreo (07 provincias y 3 EE.SS. C/Prov.)**																	
2.3.1.5.1.2.	PAPELERIA EN GENERAL, UTILES Y MATERIALES DE OFICINA				26.60	0.00	0.00	0.00	26.60	0.00	0.00	0.00	0.00	0.00	0.00	0.00	0.00	
	Bolígrafos color negro, azul y rojo	Unidad	12	0.30	3.60				3.60				0.00					
	Bolígrafos Tinta Líquida Pilot, negro	Unidad	6	3.00	18.00				18.00				0.00					
	Corrector Faber Castel tipo Lapicero	Unidad	2	2.50	5.00				5.00									
2.3.2.1.2.2	VIATICOS Y ASIGNACIONES REGIONAL Y NACIONAL				504.00	0.00	0.00	0.00	252.00	0.00	0.00	0.00	252.00	0.00	0.00	0.00	0.00	
	Supervisión a las Redes de Salud con vehículo particular	Supervisión	4	126.00	504.00				252.00				252.00					
2.3.2.1.2.1	PASAJES Y GASTO DE TRANSPORTES				71.89	0.00	0.00	0.00	35.95	0.00	0.00	0.00	35.95	0.00	0.00	0.00	0.00	
	Pasajes y Gasto de Transporte	Servicio	3	23.96	71.89				35.95				35.95					
2.3.2.7.11.99	SERVICIO DE FOTOCOPIADOS				57.50	4.79	4.79	4.79	4.79	4.79	4.79	4.79	4.79	4.79	4.79	4.79	4.79	
	Fotocopiados	Unidad	500	0.08	40.00	3.33	3.33	3.33	3.33	3.33	3.33	3.33	3.33	3.33	3.33	3.33	3.33	
	Anillados	Unidad	5	3.50	17.50	1.46	1.46	1.46	1.46	1.46	1.46	1.46	1.46	1.46	1.46	1.46	1.46	
					659.99	**4.79**	**4.79**	**4.79**	**319.34**	**4.79**	**4.79**	**4.79**	**292.74**	**4.79**	**4.79**	**4.79**	**4.79**	
Actividad:	**Control de Asistencia y Permanencia e Informe de sus incidencias al s**																	
2.3.1.5.1.2.	PAPELERIA EN GENERAL, UTILES Y MATERIALES DE OFICINA				175.10		0.00	0.00	87.55	0.00	0.00	0.00	87.55	0.00	0.00	0.00	0.00	

GOBIERNO REGIONAL V° B° ECON. MAXIMO MARINO RECUENA APAOLLA GERENTE REGIONAL DE DESARROLLO ECONOMICO HUANCAVELICA

GOBIERNO REGIONAL DE HVCA. V° B° Ing. Guillermo Quispe Torres REGIONAL INFRAESTRUCTURA

GOBIERNO REGIONAL REG. PLANEAM. PRES. ACONDICIONAMIENTO TERRITORIAL SUB GERENCIA DE PLANEAMIENTO ESTRATEGICO E INVERSIONES HUANCAVELICA

GOBIERNO REGIONAL HUANCAVELICA V°B° Ing. Radon Suárez Gonzales GERENCIA REG. RR.NN. Y GA

	Papel bond de 80 gr. A4	Millar	4	37.00	148.00				74.00				74.00					
	Boligrafos color negro, azul y rojo	Unidad	12	0.30	3.60				1.80				1.80					
	Corrector Faber Castel tipo Lapicero	Unidad	3	2.50	7.50				3.75				3.75					
	Libro de Actas de 200 folios	Unidad	2	8.00	16.00				8.00				8.00					
2.3.2.7.11.99	SERVICIO DE FOTOCOPIADOS				207.60	17.31	17.29	17.29	17.29	17.29	17.29	17.29	17.29	17.29	17.29	17.29	17.35	
	Fotocopiados	Unidad	1720	0.08	137.60	11.48	11.46	11.46	11.46	11.46	11.46	11.46	11.46	11.46	11.46	11.46	11.52	
	Anillados	Unidad	20	3.50	70.00	5.83	5.83	5.83	5.83	5.83	5.83	5.83	5.83	5.83	5.83	5.83	5.83	
					382.70	**17.31**	**17.29**	**17.29**	**104.84**	**17.29**	**17.29**	**17.29**	**104.84**	**17.29**	**17.29**	**17.29**	**17.35**	
Actividad:	**Licencias y Permisos a los trabajadores de la DIRESA-HVCA.**																	
2.3.1.5.1.2.	PAPELERIA EN GENERAL, UTILES Y MATERIALES DE OFICINA				127.60				63.80				63.80					
	Papel bond de 80 gr. A4	Millar	3	37.00	111.00				55.50				55.50					
	Boligrafos color negro, azul y rojo	Unidad	12	0.30	3.60				1.80				1.80					
	Corrector Faber Castel tipo Lapicero	Unidad	2	2.50	5.00				2.50				2.50					
	Libro de Actas de 200 folios	Unidad	1	8.00	8.00				4.00				4.00					
2.3.2.7.11.99	SERVICIO DE FOTOCOPIADOS				155.00	12.90	12.90	12.92	12.92	12.92	12.92	12.92	12.92	12.92	12.92	12.92	12.92	
	Fotocopiados	Unidad	1500	0.08	120.00	10.00	10.00	10.00	10.00	10.00	10.00	10.00	10.00	10.00	10.00	10.00	10.00	
	Anillados	Unidad	10	3.50	35.00	2.90	2.90	2.92	2.92	2.92	2.92	2.92	2.92	2.92	2.92	2.92	2.92	
					282.60	**12.90**	**12.90**	**12.92**	**76.72**	**12.92**	**12.92**	**12.92**	**76.72**	**12.92**	**12.92**	**12.92**	**12.92**	
Actividad:	**Control de Asistencia y Permanencia e Informe de sus incidencias al s**																	
2.3.1.5.1.2.	PAPELERIA EN GENERAL, UTILES Y MATERIALES DE OFICINA				88.80	0.00	0.00	0.00	44.40	0.00	0.00	0.00	44.40	0.00	0.00	0.00	0.00	
	Papel bond de 80 gr. A4	Millar	2	37.00	74.00				37.00				37.00					
	Boligrafos color negro, azul y rojo	Unidad	6	0.30	1.80				0.90				0.90					
	Corrector Faber Castel tipo Lapicero	Unidad	2	2.50	5.00				2.50				2.50					
	Libro de Actas de 200 folios	Unidad	1	8.00	8.00				4.00				4.00					
2.3.2.7.11.99	SERVICIO DE FOTOCOPIADOS				115.20	9.62	9.62	9.60	9.60	9.60	9.60	9.60	9.60	9.60	9.60	9.60	9.60	
	Fotocopiados	Unidad	1002	0.08	80.20	6.70	6.70	6.68	6.68	6.68	6.68	6.68	6.68	6.68	6.68	6.68	6.68	
	Anillados	Unidad	10	3.50	35.00	2.92	2.92	2.92	2.92	2.92	2.92	2.92	2.92	2.92	2.92	2.92	2.92	
					204.00	**9.62**	**9.62**	**9.60**	**54.00**	**9.60**	**9.60**	**9.60**	**54.00**	**9.60**	**9.60**	**9.60**	**9.60**	
Actividad:	**Licencias y Permisos a los trabajadores de la UORS-HVCA y Direcciói**																	
2.3.1.5.1.2.	PAPELERIA EN GENERAL, UTILES Y MATERIALES DE OFICINA				8.60				8.60				0.00					
	Boligrafos color negro, azul y rojo	Unidad	12	0.30	3.60				3.60				0.00					
	Corrector Faber Castel tipo Lapicero	Unidad	2	2.50	5.00				5.00									
2.3.2.7.11.99	SERVICIO DE FOTOCOPIADOS				40.00	3.33	3.33	3.33	3.33	3.33	3.33	3.33	3.33	3.33	3.33	3.33	3.33	
	Fotocopiados	Unidad	500	0.08	40.00	3.33	3.33	3.33	3.33	3.33	3.33	3.33	3.33	3.33	3.33	3.33	3.33	
					48.60	**3.33**	**3.33**	**3.33**	**11.93**	**3.33**	**3.33**	**3.33**	**3.33**	**3.33**	**3.33**	**3.33**	**3.33**	
Actividad:	**Procesamiento de Planillas de haberes, Declaración de PDT y es inher**																	
2.3.1.5.1.2.	PAPELERIA EN GENERAL, UTILES Y MATERIALES DE OFICINA				229.60				229.60				0.00					
	Papel bond de 80 gr. A4	Millar	5	37.00	185.00				185.00									
	Boligrafos color negro, azul y rojo	Unidad	12	0.30	3.60				3.60				0.00					
	Boligrafos Tinta Liquida Pilot, negro	Unidad	6	3.00	18.00				18.00				0.00					
	Corrector Faber Castel tipo Lapicero	Unidad	6	2.50	15.00				15.00									
	Libro de Actas de 200 folios	Unidad	1	8.00	8.00				8.00									
2.3.2.7.11.99	SERVICIO DE FOTOCOPIADOS				71.50	5.96	5.96	5.96	5.96	5.96	5.96	5.96	5.96	5.96	5.96	5.96	5.96	
	Fotocopiados	Unidad	500	0.08	40.00	3.33	3.33	3.33	3.33	3.33	3.33	3.33	3.33	3.33	3.33	3.33	3.33	
	Anillados	Unidad	9	3.50	31.50	2.63	2.63	2.63	2.63	2.63	2.63	2.63	2.63	2.63	2.63	2.63	2.63	
					301.10	**5.96**	**5.96**	**5.96**	**235.56**	**5.96**	**5.96**	**5.96**	**5.96**	**5.96**	**5.96**	**5.96**	**5.96**	
Actividad:	**Reunión y coordinacion con los jefes de redes para el diseño y progra**																	
2.3.1.5.1.2.	PAPELERIA EN GENERAL, UTILES Y MATERIALES DE OFICINA				230.40	0.00	0.00	0.00	115.20	0.00	0.00	0.00	115.20	0.00	0.00	0.00	0.00	
	Papel bond de 80 gr. A4	Millar	5	37.00	185.00				92.50				92.50					
	Boligrafos color negro, azul y rojo	Unidad	48	0.30	14.40				7.20				7.20					
	Boligrafos Tinta Liquida Pilot, negro	Unidad	6	3.00	18.00				9.00				9.00					
	Corrector Faber Castel tipo Lapicero	Unidad	2	2.50	5.00				2.50				2.50					
	Libro de Actas de 200 folios	Unidad	1	8.00	8.00				4.00				4.00					
2.3.2.7.11.99	SERVICIO DE FOTOCOPIADOS				40.00	3.33	3.33	3.33	3.33	3.33	3.33	3.33	3.33	3.33	3.33	3.33	3.33	
	Fotocopiados	Unidad	500	0.08	40.00	3.33	3.33	3.33	3.33	3.33	3.33	3.33	3.33	3.33	3.33	3.33	3.33	
					270.40	**3.33**	**3.33**	**3.33**	**118.53**	**3.33**	**3.33**	**3.33**	**118.53**	**3.33**	**3.33**	**3.33**	**3.33**	
Actividad:	**Induccion al personal SERUMS.**																	
2.3.1.5.1.2.	PAPELERIA EN GENERAL, UTILES Y MATERIALES DE OFICINA				81.50				40.75				40.75					
	Papel bond de 80 gr. A4	Millar	1	37.00	37.00				18.50				18.50					
	Boligrafos color negro, azul y rojo	Unidad	80	0.30	24.00				12.00				12.00					
	Boligrafos Tinta Liquida Pilot, negro	Unidad	6	3.00	18.00				9.00				9.00					
	Corrector Faber Castel tipo Lapicero	Unidad	1	2.50	2.50				1.25				1.25					
2.3.2.7.11.99	SERVICIO DE FOTOCOPIADOS				40.00	3.33	3.33	3.33	3.33	3.33	3.33	3.33	3.33	3.33	3.33	3.33	3.33	
	Fotocopiados	Unidad	500	0.08	40.00	3.33	3.33	3.33	3.33	3.33	3.33	3.33	3.33	3.33	3.33	3.33	3.33	
					121.50	**3.33**	**3.33**	**3.33**	**44.08**	**3.33**	**3.33**	**3.33**	**44.08**	**3.33**	**3.33**	**3.33**	**3.33**	
Actividad:	**Supervision a establecimientos de salud con personal SERUMS.**																	
2.3.1.5.1.2.	PAPELERIA EN GENERAL, UTILES Y MATERIALES DE OFICINA				68.70	0.00	0.00	0.00	34.35	0.00	0.00	0.00	34.35	0.00	0.00	0.00	0.00	
	Papel bond de 80 gr. A4	Millar	1	37.00	37.00				18.50				18.50					
	Boligrafos color negro, azul y rojo	Unidad	4	0.30	1.20				0.60				0.60					
	Boligrafos Tinta Liquida Pilot, negro	Unidad	4	3.00	12.00				6.00				6.00					
	Corrector Faber Castel tipo Lapicero	Unidad	1	2.50	2.50				1.25				1.25					
	Libro de Actas de 200 folios	Unidad	2	8.00	16.00				8.00				8.00					
2.3.2.1.2.2	VIATICOS Y ASIGNACIONES REGIONAL Y NACIONAL				504.00	0.00	0.00	0.00	252.00	0.00	0.00	0.00	252.00	0.00	0.00	0.00	0.00	
	Supervisión a las Redes de Salud con vehiculo particular	Supervisión	4	126.00	504.00				252.00				252.00					
2.3.2.1.2.1	PASAJES Y GASTO DE TRANSPORTES				197.28	0.00	0.00	0.00	98.64	0.00	0.00	0.00	98.64	0.00	0.00	0.00	0.00	
	Pasajes y Gasto de Transporte	Servicio	4	40.00	197.28				98.64				98.64					
					769.98	**0.00**	**0.00**	**0.00**	**384.99**	**0.00**	**0.00**	**0.00**	**384.99**	**0.00**	**0.00**	**0.00**	**0.00**	
TOTAL					**20,000.00**	**2,245.56**	**321.99**	**322.00**	**[illegible]**	**2,242.01**	**322.01**	**322.01**	**4,230.54**	**2,242.01**	**322.01**	**2,242.01**	**321.99**	
COORDINACION SERUMS - Dirección DE RECURSOS HUMANOS																		
Actividad:	**Reunion con Jefes de Redes y Responsables de SERUMS programad**																	

2.3.1.5.1.2.	PAPELERIA EN GENERAL, UTILES Y MATERIALES DE OFICINA				398.00	0.00	0.00	398.00	0.00	0.00	0.00	0.00	0.00	0.00	0.00	0.00	0.00
	Papel bond de 80 gr. A4	Millar	2	31.50	63.00			63.00									
	Boligrafos color negro, azul y rojo	Unidad	20	0.40	8.00			8.00									
	Boligrafos Tinta Liquida Pilot, azul	Unidad	10	4.80	48.00			48.00									
	Corrector Faber Castel tipo Lapicero	Unidad	4	2.50	10.00			10.00									
	Libro de Actas de 200 folios	Unidad	3	8.00	24.00			24.00									
	Toner para impresora Lasser Jet 1020	Unidad	1	245.00	245.00			245.00									
2.3.2.7.11.99	SERVICIO DE FOTOCOPIADOS				265.00	0.00	0.00	265.00	0.00	0.00	0.00	0.00	0.00	0.00	0.00	0.00	0.00
	Fotocopiados	Unidad	2000	0.08	160.00			160.00									
	Anillados	Unidad	30	3.50	105.00			105.00									
					663.00	0.00	0.00	663.00	0.00	0.00	0.00	0.00	0.00	0.00	0.00	0.00	0.00
Actividad:	**Coordinacion con el MINSA Nivel Central SERUMS y Participacion en l**																
2.3.2.1.2.2	VIATICOS Y ASIGNACIONES REGIONAL Y NACIONAL				1,260.00	0.00	0.00	1,260.00	0.00	0.00	0.00	0.00	0.00	0.00	0.00	0.00	0.00
	Devengados - viaticos de coordinacion en Ministerio de salud y participacior	Reunion De	7	180.00	1,260.00			1,260.00									
2.3.2.1.2.1	PASAJES Y GASTO DE TRANSPORTES				160.00	0.00	0.00	160.00	0.00	0.00	0.00	0.00	0.00	0.00	0.00	0.00	0.00
	Pasajes y Gasto de Transporte	Servicio	4	40.00	160.00			160.00									
					1,420.00			1,420.00									
Actividad:	**Capacitación a SERUMS 1er sorteo 2013**																
2.3.1.5.1.2.	PAPELERIA EN GENERAL, UTILES Y MATERIALES DE OFICINA				1,391.00	0.00	0.00	0.00	1,146.00	0.00	0.00	0.00	245.00	0.00	0.00	0.00	0.00
	Papel bond de 80 gr. A4	Millar	3	31.50	94.50				94.50								
	Boligrafos color negro, azul y rojo	Unidad	450	0.40	180.00				180.00								
	Cinta Masking Tape 3/4 x 60 YD	Unidad	10	4.50	45.00				45.00								
	CD regravables x 100 unidades	Unidad	50	1.00	50.00				50.00								
	Goma en Barra por 20 gm. Aprox.	Unidad	10	1.50	15.00				15.00								
	Archivador palanca	Unidad	12	5.50	66.00				66.00								
	Papel lustre	Unidad	36	0.50	18.00				18.00								
	Vinifan	Unidad	7	7.50	52.50				52.50								
	Kid tinta impresora colores HP Office Jet Pro K550	Unidad	1	380.00	380.00				380.00								
	Toner para impresora Lasser Jet 1020	Unidad	2	245.00	490.00				245.00				245.00				
					1,391.00	0.00	0.00	0.00	1,146.00	0.00	0.00	0.00	245.00	0.00	0.00	0.00	0.00
Actividad:	**Reuniones Tecnicas en el Ministerio de Salud y Dirección General de I**																
2.3.2.1.2.2	VIATICOS Y ASIGNACIONES REGIONAL Y NACIONAL				2,160.00	0.00	0.00	540.00	0.00	0.00	540.00	0.00	540.00	540.00	0.00	0.00	0.00
	Viajes al Ministerio de salud - Dirección General de Recuros Humanos SER	Reunion De	12	180.00	2,160.00			540.00			540.00		540.00	540.00			
2.3.2.1.2.1	PASAJES Y GASTO DE TRANSPORTES				320.00	0.00	0.00	80.00	0.00	0.00	80.00	0.00	80.00	80.00	0.00	0.00	0.00
	Pasajes y Gasto de Transporte	Servicio	8	40.00	320.00			80.00			80.00		80.00	80.00			
					2,480.00			620.00			620.00		620.00	620.00			
TOTAL					5,954.00	0.00	0.00	2,703.00	1,146.00	0.00	620.00	0.00	865.00	620.00	0.00	0.00	0.00
DIRECCION DE LA OFICINA DE ASESORIA JURIDICA																	
Actividad:	**Asesoramiento Activo**																
2.3.2.7.1.2	ASESORIA LEGAL				30,000.00	2,500.00	2,500.00	2,500.00	2,500.00	2,500.00	2,500.00	2,500.00	2,500.00	2,500.00	2,500.00	2,500.00	2,500.00
	ASESORIA LEGAL		12	2500.00	30,000.00	2,500.00	2,500.00	2,500.00	2,500.00	2,500.00	2,500.00	2,500.00	2,500.00	2,500.00	2,500.00	2,500.00	2,500.00
					30,000.00	2,500.00	2,500.00	2,500.00	2,500.00	2,500.00	2,500.00	2,500.00	2,500.00	2,500.00	2,500.00	2,500.00	2,500.00
Actividad:	**Consultas y/o Asesoramiento Juridico a las diferentes Organos Estruc**																
2.3.1.5.1.2.	PAPELERIA EN GENERAL, UTILES Y MATERIALES DE OFICINA				1,900.00	0.00	0.00	0.00	0.00	0.00	1,900.00	0.00	0.00	0.00	0.00	0.00	0.00
	Boligrafos Tinta Liquida Pilot, negro	Unidad	24	3.50	84.00	0.00	0.00	0.00	0.00	0.00	42.00	0.00	0.00	0.00	0.00	0.00	0.00
	Boligrafos Tinta Liquida Pilot, azul	Unidad	24	2.00	48.00	0.00	0.00	0.00	0.00	0.00	48.00	0.00	0.00	0.00	0.00	0.00	0.00
	Boligrafos Tinta Liquida Pilot, Rojo	Unidad	24	2.00	48.00	0.00	0.00	0.00	0.00	0.00	48.00	0.00	0.00	0.00	0.00	0.00	0.00
	Bolgrafo Tinta Seca Rojo	Unidad	50	0.50	25.00	0.00	0.00	0.00	0.00	0.00	25.00	0.00	0.00	0.00	0.00	0.00	0.00
	BolgrafoTinta Seca Azul	Unidad	50	0.50	25.00	0.00	0.00	0.00	0.00	0.00	25.00	0.00	0.00	0.00	0.00	0.00	0.00
	Nota Autoadhesiva 3"x3/76 x 76" coloresx 400	Unidad	5	17.50	87.50	0.00	0.00	0.00	0.00	0.00	87.50	0.00	0.00	0.00	0.00	0.00	0.00
	Fasthener x 50 Unidades	Unidad	5	5.00	25.00	0.00	0.00	0.00	0.00	0.00	25.00	0.00	0.00	0.00	0.00	0.00	0.00
	Fechador Autoentintable de 3mm	Unidad	1	10.00	10.00	0.00	0.00	0.00	0.00	0.00	10.00	0.00	0.00	0.00	0.00	0.00	0.00
	Sello Fechador 3MM	Unidad	1	20.00	20.00	0.00	0.00	0.00	0.00	0.00	20.00	0.00	0.00	0.00	0.00	0.00	0.00
	Grapa 9x12 X1000	Caja	6	5.00	30.00	0.00	0.00	0.00	0.00	0.00	30.00	0.00	0.00	0.00	0.00	0.00	0.00
	Tinta para almohadilla de sello trodat Negro 28 ml.	Unidad	3	8.00	24.00	0.00	0.00	0.00	0.00	0.00	24.00	0.00	0.00	0.00	0.00	0.00	0.00
	Mica Transparente Porta Papelera A4 X 12	Paquete	5	5.00	25.00	0.00	0.00	0.00	0.00	0.00	25.00	0.00	0.00	0.00	0.00	0.00	0.00
	Plumon Marcador de Tanta de agua Punta Delgada	Estuche	2	7.00	14.00	0.00	0.00	0.00	0.00	0.00	14.00	0.00	0.00	0.00	0.00	0.00	0.00
	Plumon Marcador de Tanta de agua Punta Gruesa	Estuche	2	22.50	45.00	0.00	0.00	0.00	0.00	0.00	45.00	0.00	0.00	0.00	0.00	0.00	0.00
	Toner para impresora Lasser Jet 1160	Unidad	4	250.00	1,000.00	0.00	0.00	0.00	0.00	0.00	1,000.00	0.00	0.00	0.00	0.00	0.00	0.00
	Memoria Portatil USB 8 GB	Unidad	3	45.00	135.00	0.00	0.00	0.00	0.00	0.00	135.00	0.00	0.00	0.00	0.00	0.00	0.00
	Engrampador Grande de oficina (100Hojas)	Unidad	1	100.00	100.00	0.00	0.00	0.00	0.00	0.00	100.00	0.00	0.00	0.00	0.00	0.00	0.00
	Perforador 2 Espigas para 100 hojas Grande	Unidad	1	90.00	90.00	0.00	0.00	0.00	0.00	0.00	90.00	0.00	0.00	0.00	0.00	0.00	0.00
	Tajador de Metal	Unidad	10	1.00	10.00	0.00	0.00	0.00	0.00	0.00	10.00	0.00	0.00	0.00	0.00	0.00	0.00
	Libro de Actas A4 x 400 hojas cuadriculadoc		3	15.00	45.00	0.00	0.00	0.00	0.00	0.00	45.00	0.00	0.00	0.00	0.00	0.00	0.00
	Borrador Grande color	Unidad	10	1.00	10.00	0.00	0.00	0.00	0.00	0.00	10.00	0.00	0.00	0.00	0.00	0.00	0.00
2.3.2.1.2.2	COMISION DE SERVICIO/VIATICOS LOCALES	Servicio			1,800.00	0.00	0.00	0.00	0.00	0.00	1,800.00	0.00	0.00	0.00	0.00	0.00	0.00
	Comision de servicio a redes y Microrredes	Unidad	10	180.00	1,800.00	0.00	0.00	0.00	0.00	0.00	1,800.00	0.00	0.00	0.00	0.00	0.00	0.00
2.3.2.1.2.1	PASAJES Y GASTOS DE TRASNPORTE	Servicio			500.00	0.00	0.00	0.00	0.00	0.00	500.00	0.00	0.00	0.00	0.00	0.00	0.00
	Pasajes de Redes y Microrredes		10	50.00	500.00	0.00	0.00	0.00	0.00	0.00	500.00	0.00	0.00	0.00	0.00	0.00	0.00
2.3.2.7.11.99	SERVICIO DE FOTOCOPIADOS				2,000.00	500.00	500.00	500.00	500.00	0.00	0.00	0.00	0.00	0.00	0.00	0.00	0.00
	Servicio de Fotocopiados	Unidad	20,000	0.10	2,000.00	500.00	500.00	500.00	500.00	0.00	0.00	0.00	0.00	0.00	0.00	0.00	0.00
2.3.2.7.5.2	CONTRATO EVENTUAL - PRACTICANTE				1,800.00	150.00	150.00	150.00	150.00	150.00	150.00	150.00	150.00	150.00	150.00	150.00	150.00
	pago por propinas para practicante	Unidad	12	150.00	1,800.00	150.00	150.00	150.00	150.00	150.00	150.00	150.00	150.00	150.00	150.00	150.00	150.00
					8,000.00	650.00	650.00	650.00	650.00	150.00	4,350.00	150.00	150.00	150.00	150.00	150.00	150.00
TOTAL					38,000.00	3,150.00	3,150.00	3,150.00	3,150.00	2,650.00	6,850.00	2,650.00	2,650.00	2,650.00	2,650.00	2,650.00	2,650.00
OFICINA EJECUTIVA DE PLANEAMIENTO Y GESTION INSTITUCIONAL																	
Actividad:	**Asistencia tecnica MINSA, participar en reuniones tecnicas Conciliacl**																
2.3.2.1.2.2	VIATICOS Y ASIGNACIONES				1,760.00	0.00	0.00	440.00	220.00	0.00	440.00	0.00	220.00	220.00	0.00	0.00	220.00
	Viaje a la Ciudad de Lima x 8 dias	Dias	8	220.00	1,760.00			440.00	220.00		440.00	0.00	220.00	220.00			220.00

GOBIERNO REGIONAL HUANCAVELICA V° B° ECON. MAXIMO MARINO ... GERENTE REGIONAL DE DESARROLLO ECONOMICO

GOBIERNO REGIONAL DE HVCA. V° B° Ing. Guillermo Quispe Torres GERENCIA REGIONAL INFRAESTRUCTURA

GOBIERNO REGIONAL HUANCAVELICA GER. REG. PLANEAM. PRES. ACOND. TERR. SUB GERENCIA DE PLANEAMIENTO ESTRATEGICO ESTADISTICA Y ACONDICIONAMIENTO TERRITORIAL

GOBIERNO REGIONAL HUANCAVELICA V°B° Ing. Ruslan Suárez Gonzales GERENCIA REG. RR.NN. Y GA.

2.3.2 1.2 1	PASAJES Y GASTO DE TRANSPORTE				400.00	0.00	0.00	100.00	100.00	0.00	100.00	0.00	0.00	100.00	0.00	0.00	0.00
	Pasaje de ida y vuelta	Pasaje	4	100.00	400.00			100.00	100.00		100.00	0.00		100.00			
2.3.1 5.1 2	PAPELERIA EN GENERAL , UTILES Y MATERIALES DE OFICINA	Unidad			1,452.00	0.00	0.00	0.00	1,452.00	0.00	0.00	0.00	0.00	0.00	0.00	0.00	0.00
	fasters X 50 UNID	Unidad	8	6.50	52.00				52.00								
	Grapa Nº 26/5 x 5000	Caja	8	4.00	32.00				32.00								
	lapicero tinta liquida x 12 unid.color azul y negro)	Caja	2	22.00	44.00				44.00								
	lapiz caja de 12 und	Caja	4	12.00	48.00				48.00								
	resaltador diversos colores	Unidad	16	2.50	40.00				40.00								
	sobre manila A4 x 25 unid.	Pqte	7	7.00	49.00				49.00								
	Clips de metal pequeño x 100	Caja	25	1.50	37.50				37.50								
	Corrector liquido t/lap 7cc	Unidad	16	2.50	40.00				40.00								
	Clips de metal grande tipo mariposa x 50	Caja	8	4.00	32.00				32.00								
	Clips de metal mariposa mediano x 50	Caja	17	3.00	51.00				51.00								
	Cinta de embalaje	Rollo	6	3.50	21.00				21.00								
	cinta masking	Rollo	5	3.50	17.50				17.50								
	Cinta scots de 72x1/2	Rollo	5	2.00	10.00				10.00								
	Vinifan T/ oficio	Rollo	16	8.00	128.00				128.00								
	Plumones para pizarra acrilica	Unidad	8	3.50	28.00				28.00								
	Nota autoadesiva colores 50x50mm estuche	Unidad	10	15.00	150.00				150.00								
	UHU goma en barra de 400 gr.	Unidad	8	7.50	60.00				60.00								
	Tijera de metal con mango anaranjado	Unidad	8	5.00	40.00				40.00								
	Folders manila A4 x 25 unid	Pqte	8	7.50	60.00				60.00								
	Cuchilla para cortar papel	Unidad	8	2.00	16.00				16.00								
	Engrampador	Unidad	2	35.00	70.00				70.00								
	Calculadora	Unidad	2	25.00	50.00				50.00								
	Papel bon de 80 gr. A4	Millar	10	33.00	330.00				330.00								
	Tinta para tampón color azul	Unidad	2	3.00	6.00				6.00								
	Lapiceros tinta seca x 50 unid	Caja	2	20.00	40.00				40.00								
2.3.1 5.1 2	PAPELERIA EN GENERAL , UTILES Y MATERIALES DE OFICINA	Unidad			1,600.00	0.00	0.00	0.00	1,600.00	0.00	0.00	0.00	0.00	0.00	0.00	0.00	0.00
	Toner HP Laser Konica Minolta page pro 9100	Unidad	2	800.00	1,600.00				1,600.00								
2.3.2 2.3 1	CORREO Y SERVICIOS DE MENSAJERIA				100.00	0.00	0.00	10.00	10.00	10.00	10.00	10.00	10.00	10.00	10.00	10.00	10.00
	Coner y Mensajeria	Unidad	20	5.00	100.00			10.00	10.00	10.00	10.00	10.00	10.00	10.00	10.00	10.00	10.00
					5,312.00	0.00	0.00	550.00	3,382.00	10.00	550.00	10.00	230.00	330.00	10.00	10.00	230.00
Actividad:	**Reunión para Presentacion de las políticas públicas**																
2.3.2 7.1.0 1	Seminarios, talleres y similares organizados por la institución				120.00	0.00	0.00	0.00	0.00	0.00	0.00	120.00	0.00	0.00	0.00	0.00	0.00
	Refrigerios x 30 pers.	Unidad	30	4.00	120.00							120.00					
2.3.2 5.1 1	De Edificios y Estructuras				200.00	0.00	0.00	0.00	0.00	0.00	0.00	200.00	0.00	0.00	0.00	0.00	0.00
	Alquiler de local para taller	Unidad	1	200.00	200.00							200.00					
2.3.2 7.11 99	Servicios Diversos				14,000.00	500.00	1,500.00	1,500.00	1,000.00	1,000.00	1,000.00	1,000.00	1,000.00	1,000.00	1,500.00	1,500.00	1,500.00
	Personal de Apoyo Ppto	Unidad	11	1000.00	11,000.00		1,000.00	1,000.00	1,000.00	1,000.00	1,000.00	1,000.00	1,000.00	1,000.00	1,000.00	1,000.00	1,000.00
	Personal de Apoyo Secretariado		6	500.00	3,000.00	500.00	500.00	500.00	0.00	0.00	0.00				500.00	500.00	500.00
					14,320.00	500.00	1,500.00	1,500.00	1,000.00	1,000.00	1,000.00	1,320.00	1,000.00	1,000.00	1,500.00	1,500.00	1,500.00
SUB TOTALES					19,632.00	1,000.00	3,000.00	3,550.00	5,382.00	2,010.00	2,550.00	2,330.00	2,230.00	2,330.00	3,010.00	3,010.00	3,230.00
UNIDAD DE PROYECTOS DE INVERSION																	
Actividad:	**Recibir Asistencia Técnica del MINSA.**																
2.3.2 1.2 2	VIATICOS Y ASIGNACIONES POR C.S				540.00	0.00	0.00	540.00	0.00	0.00	0.00	0.00	0.00	0.00	0.00	0.00	0.00
	Viaje a la Ciudad de Lima 1 per.x 3 dias	Dias	3	180	540.00			540.00	0.00								
2.3.2 1.2 1	PASAJES Y GASTO DE TRANSPORTE				100.00	0.00	0.00	100.00	0.00	0.00	0.00	0.00	0.00	0.00	0.00	0.00	0.00
	Pasaje de ida y vuelta	Pasaje	1	100.00	100.00			100.00	0.00								
					640.00	0.00	0.00	640.00	0.00	0.00	0.00	0.00	0.00	0.00	0.00	0.00	0.00
Actividad:	**Formulación de 02 PIP de EE.SS. Priorizados por la DIRESA.**																
2.3.2 1.2 2	VIATICOS Y ASIGNACIONES POR C.S				1,008.00	0.00		1,008.00									
	Viaje a los EE.SS. Priorizados (2Pers. X 4 Dias)	Dias	8	126	1,008.00			1,008.00									
2.3.2 1.2 1	PASAJES Y GASTO DE TRANSPORTE				600.00	0.00		600.00									
	Pasaje de ida y vuelta	Pasaje	4	150.00	600.00			600.00									
2.3.2 7.11 99	SERVICIOS DIVERSOS				3,575.00	0.00	0.00	3,575.00	0.00	0.00	0.00	0.00	0.00	0.00	0.00	0.00	0.00
	Calicatas		4	100.00	400.00			400.00				0.00	0.00		0.00	0.00	
	Servicio de Estudios (mecanica de suelo)		4	500.00	2,000.00			2,000.00				0.00	0.00		0.00	0.00	
	Levantamiento Topografico		2	587.50	1,175.00			1,175.00					0.00			0.00	
2.3.1 5.1 2	PAPELERIA EN GENERAL , UTILES Y MATERIALES DE OFICINA				1,347.00	0.00	0.00	0.00	1,347.00	0.00	0.00	0.00	0.00	0.00	0.00	0.00	0.00
	Perforador Manual	Unidad	1	10.00	10.00				10.00								
	Thoner 90 A	Unidad	1	800.00	800.00				800.00								
	Papel Bond de 80Gr. A4	Millar	4	33.00	132.00				132.00								
	CD Regrabable de 700 MB x 25 Unid.	Cono	2	140.00	280.00				280.00								
	Folder de Color tamaño A4	Ciento	2.5	50.00	125.00				125.00								
					6,530.00			5,183.00									
SUB TOTALES					7,170.00			5,823.00	1,347.00								
UNIDAD DE GESTION INSTITUCIONAL																	
Actividad:	**Implementación de las Funciones Transferidas en el marco del Proces**																
2.3.2 5.1 1	De Edificios y Estructuras				200.00	0.00	200.00	0.00	0.00	0.00	0.00	0.00	0.00	0.00	0.00	0.00	0.00
	Alquiler de local	Unidad	1	200.00	200.00		200.00										
					200.00	0.00	200.00	0.00	0.00	0.00	0.00	0.00	0.00	0.00	0.00	0.00	0.00
Actividad:	**Socializar e Implementar el Manual de Organización y Funciones de la**																
2.3.2 7.11 99	SERVICIOS DIVERSOS				109.00	0.00	0.00	109.00	0.00	0.00	0.00	0.00	0.00	0.00	0.00	0.00	0.00
	Fotocopiado de doc. Gestión	Unidad	910	0.10	91.00			91.00									
	Anillados	Unidad	6	3.00	18.00			18.00									
					109.00	0.00	0.00	109.00	0.00	0.00	0.00	0.00	0.00	0.00	0.00	0.00	0.00
Actividad:	**Reunión Técnica de Validacion de Datos en el Ministerio de Salud,en e**																
2.3.2 1.2 2	VIATICOS Y ASIGNACIONES POR C.S				540.00	540.00	0.00	0.00	0.00	0.00	0.00	0.00	0.00	0.00	0.00	0.00	0.00
	Viaje a la Ciudad de Lima 1 per.x 3 dias	Dias	3	180	540.00	540.00											
2.3.2 1.2 1	PASAJES Y GASTO DE TRANSPORTE				120.00	120.00	[illegible]	0.00	0.00	0.00	0.00	0.00	0.00	0.00	0.00	0.00	0.00

GOBIERNO REGIONAL HUANCAVELICA — Vº Bº — ECON. MAXIMO MARINO REQUENA APAZA — GERENCIA REGIONAL DE DESARROLLO ECONÓMICO

GOBIERNO REGIONAL DE HVCA. — Vº Bº — Ing. Guillermo Quispe Torres — GERENCIA REGIONAL DE INFRAESTRUCTURA

GOBIERNO REGIONAL HUANCAVELICA — GER. REG. PLANEAM. PRES. ACOND. TERR. — SUB GERENCIA DE PLANEAMIENTO ESTADÍSTICA Y ACONDICIONAMIENTO TERRITORIAL

GOBIERNO REGIONAL HUANCAVELICA — V°B° — GERENCIA

	Pasaje de ida y vuelta	Pasaje	1	120.00	120.00	120.00											
					660.00	**660.00**	**0.00**	**0.00**	**0.00**	**0.00**	**0.00**	**0.00**	**0.00**	**0.00**	**0.00**	**0.00**	**0.00**
Actividad:	**Modificacion -Reordenamiento de Cargos del Cuadro para Asignacion**																
2.3.2 1.2 2	VIATICOS Y ASIGNACIONES POR C.S				360.00	0.00	360.00		0.00	0.00	0.00	0.00	0.00	0.00	0.00	0.00	0.00
	Viaje a la Ciudad de Lima 1 per.x 3 dias	Dias	2	180	360.00		360.00										
2.3.2 1.2 1	PASAJES Y GASTO DE TRANSPORTE				120.00	0.00	120.00		0.00	0.00	0.00	0.00	0.00	0.00	0.00	0.00	0.00
	Pasaje de ida y vuelta	Pasaje	1	120.00	120.00	0.00	120.00		0.00	0.00	0.00	0.00	0.00	0.00	0.00	0.00	0.00
					480.00	**0.00**	**480.00**	**0.00**	**0.00**	**0.00**	**0.00**	**0.00**	**0.00**	**0.00**	**0.00**	**0.00**	**0.00**
Actividad:	**Sustentacion de los Documentos de Gestion de la DIRESA Huancaveli**																
2.3.2 7.11 99	SERVICIOS DIVERSOS				260.00	0.00	0.00	0.00	0.00	0.00	0.00	0.00	260.00	0.00	0.00	0.00	0.00
	Fotocopiado de doc. Gestión	Unidad	2000	0.10	200.00								200.00				
	Anillados	Unidad	20	3.00	60.00	0.00	0.00	0.00	0.00	0.00	0.00	0.00	60.00	0.00	0.00	0.00	0.00
2.3.2 1.2 1	PASAJES Y GASTO DE TRANSPORTE				90.00	90.00	0.00	0.00	0.00	0.00	0.00	0.00	0.00	0.00	0.00	0.00	0.00
	Pasaje de ida y vuelta	Pasaje	1	90.00	90.00	90.00	0.00	0.00	0.00	0.00	0.00	0.00	0.00	0.00	0.00	0.00	0.00
					350.00	**90.00**	**0.00**	**0.00**	**0.00**	**0.00**	**0.00**		**260.00**	**0.00**	**0.00**	**0.00**	**0.00**
Actividad:	**Conciliacion de Documentos de Gestion con el Modulo de Gestion de**																
2.3.2 1.2 2	VIATICOS Y ASIGNACIONES POR C.S				540.00	0.00	540.00	0.00	0.00	0.00	0.00	0.00		0.00	0.00	0.00	0.00
	Viaje a la Ciudad de Lima 1 per.x 3 dias	Dias	3	180	540.00		540.00										
2.3.2 1.2 1	PASAJES Y GASTO DE TRANSPORTE				100.00	0.00	100.00	0.00	0.00	0.00	0.00	0.00		0.00	0.00	0.00	0.00
	Pasaje de ida y vuelta	Pasaje	1	100.00	100.00		100.00										
					640.00	**0.00**	**640.00**	**0.00**	**0.00**	**0.00**	**0.00**	**0.00**		**0.00**	**0.00**	**0.00**	**0.00**
Actividad:	**Modificacion -Reordenamiento del Cuadro para Asignacion de Person**																
2.3.2 1.2 2	VIATICOS Y ASIGNACIONES POR C.S				540.00	0.00	0.00	0.00	0.00	0.00	0.00	0.00	540.00	0.00	0.00	0.00	0.00
	Viaje a la Ciudad de Lima 1 per.x 3 dias	Dias	3	180	540.00								540.00				
2.3.2 1.2 1	PASAJES Y GASTO DE TRANSPORTE				100.00	0.00	0.00	0.00	0.00	0.00	0.00	0.00	100.00	0.00	0.00	0.00	0.00
	Pasaje de ida y vuelta	Pasaje	1	100.00	100.00								100.00				
2.3.1 5.1 2	PAPELERIA EN GENERAL , UTILES Y MATERIALES DE OFICINA	Unidad			144.00	0.00	0.00	0.00	0.00	0.00	0.00	144.00	0.00	0.00	0.00	0.00	0.00
	Papel bon de 80 gr.a colores ARCOIRIS A4	Millar	4	36.00	144.00							144.00					
2.3.1 5.1 2	PAPELERIA EN GENERAL , UTILES Y MATERIALES DE OFICINA				800.00	0.00	0.00	0.00	0.00	0.00	0.00	800.00	0.00	0.00	0.00	0.00	0.00
	TONER PARA IMPRESORA LASER JET MFP 4555	Unidad	1	800.00	800.00							800.00					
					1,584.00	**0.00**	**0.00**	**0.00**	**0.00**	**0.00**	**0.00**	**944.00**	**640.00**	**0.00**	**0.00**	**0.00**	**0.00**
Actividad:	**Asesoria y Asistencia tecnica a 6 Direcciones de Red DE Salud , Gere**																
2.3.2 1.2 2	VIATICOS Y ASIGNACIONES POR C.S.				1,512.00	0.00	0.00	0.00	504.00	0.00	504.00	0.00	0.00	0.00	504.00	0.00	0.00
	Viaje a las redes de salud,6 prov. X 2 dias	Viatico	12	126.00	1,512.00				504.00		504.00				504.00		
2.3.2 1.2 1	PASAJES Y GASTOS DE TRANSPORTE				300.00	0.00	0.00	0.00	100.00	0.00	100.00	0.00	0.00	0.00	100.00	0.00	0.00
	Pasajes de ida y vuelta	Pasaje	6	50.00	300.00				100.00		100.00				100.00		
					1,812.00	**0.00**	**0.00**	**0.00**	**604.00**	**0.00**	**604.00**	**0.00**	**0.00**	**0.00**	**604.00**	**0.00**	**0.00**
Actividad:	**Elaboracion de Directivas Internas, en el Marco de la Normatividad Vi**																
2.3.2 7.11 99	SERVICIOS DIVERSOS				218.00	0.00	0.00	0.00	0.00	218.00	0.00	0.00	0.00	0.00	0.00	0.00	0.00
	Fotocopiado de doc. Gestión	Unidad	2000	0.10	200.00					200.00							
	Anillados	Unidad	6	3.00	18.00					18.00							
					218.00	**0.00**	**0.00**	**0.00**	**0.00**	**218.00**	**0.00**	**0.00**	**0.00**	**0.00**	**0.00**	**0.00**	**0.00**
SUB TOTALES					**6,053.00**	**750.00**	**1,320.00**	**109.00**	**604.00**	**218.00**	**604.00**	**944.00**	**900.00**	**0.00**	**604.00**	**0.00**	**0.00**
UNIDAD DE PLANEAMIENTO																	
Actividad:	**Formulacion del plan operativo institucional de la Dirección Regional**																
2.3.2 7.11 99	SERVICIOS DIVERSOS				272.00	0.00	0.00	0.00	0.00	34.00	34.00	34.00	34.00	34.00	34.00	34.00	34.00
	Fotocopiado de doc. Gestión	Unidad	2120	0.10	212.00					26.50	26.50	26.50	26.50	26.50	26.50	26.50	26.50
	Anillados	Unidad	20	3.00	60.00					7.50	7.50	7.50	7.50	7.50	7.50	7.50	7.50
2.3.2 1.2 2	VIATICOS Y ASIGNACIONES POR C.S				540.00	0.00	0.00	540.00	0.00	0.00	0.00	0.00	0.00	0.00	0.00	0.00	0.00
	Viaje a la ciudad de Lima	Viatico	3	180.00	540.00			540.00									
2.3.2 1.2 1	PASAJES Y GASTO DE TRANSPORTE				100.00	0.00	0.00	100.00	0.00	0.00	0.00	0.00	0.00	0.00	0.00	0.00	0.00
	Pasaje de ida y vuelta	Pasaje	1	100.00	100.00			100.00									
					912.00	**0.00**	**0.00**	**640.00**	**0.00**	**34.00**	**34.00**	**34.00**	**34.00**	**34.00**	**34.00**	**34.00**	**34.00**
Actividad:	**Evaluacion del plan operativo institucional 2012**																
2.3.2 7.11 99	SERVICIOS DIVERSOS				210.00	0.00	0.00	0.00	0.00	26.25	26.25	26.25	26.25	26.25	26.25	26.25	26.25
	Fotocopiado de doc. Gestión	Unidad	1500	0.10	150.00					18.75	18.75	18.75	18.75	18.75	18.75	18.75	18.75
	Anillados	Unidad	20	3.00	60.00					7.50	7.50	7.50	7.50	7.50	7.50	7.50	7.50
2.3.2 7.1.0 1	Seminarios, talleres y similares organizados por la institución				2,100.00	0.00	0.00	0.00	0.00	0.00	0.00	2,100.00	0.00	0.00	0.00	0.00	0.00
	Refrigerios x 50 pers. X 3 dias mañana y tarde 2 veces al año	Refrigerio	600	3.50	2,100.00							2,100.00					
2.3.2 1.2 99	Otros Gastos				300.00	0.00	0.00	0.00	0.00	0.00	0.00	300.00	0.00	0.00	0.00	0.00	0.00
	movilidad local x 10 personasx 3 dias	Dia	30	10.00	300.00							300.00					
					2,610.00	**0.00**	**0.00**	**0.00**	**0.00**	**26.25**	**26.25**	**2,426.25**	**26.25**	**26.25**	**26.25**	**26.25**	**26.25**
Actividad:	**Elaboración del informe de Rendición de Cuentas**																
2.3.2 7.11 99	SERVICIOS DIVERSOS				250.00	0.00	0.00	0.00	0.00	50.00	12.50	50.00	12.50	50.00	12.50	12.50	50.00
	Fotocopiado de doc. Gestión	Unidad	1000	0.10	100.00					12.50	12.50	12.50	12.50	12.50	12.50	12.50	12.50
	Anillados	Unidad	50	3.00	150.00					37.50		37.50		37.50			37.50
2.3.2 1.2 2	VIATICOS Y ASIGNACIONES POR C.S				540.00	0.00	0.00	540.00	0.00	0.00	0.00	0.00	0.00	0.00	0.00	0.00	0.00
	viaje a la ciudad de lima	Viatico	3	180.00	540.00			540.00									
2.3.2 1.2 1	PASAJES Y GASTO DE TRANSPORTE				100.00	0.00	0.00	100.00	0.00	0.00	0.00	0.00	0.00	0.00	0.00	0.00	0.00
	Pasaje de ida y vuelta	Pasaje	1	100.00	100.00			100.00									
					890.00	**0.00**	**0.00**	**640.00**	**0.00**	**50.00**	**12.50**	**50.00**	**12.50**	**50.00**	**12.50**	**12.50**	**50.00**
Actividad:	**Asistencia Tecnica a REDES de Salud**																
2.3.2 1.2 2	VIATICOS Y ASIGNACIONES POR C.S.				1,512.00	0.00	0.00	504.00	0.00	504.00	0.00	0.00	0.00	504.00	0.00	0.00	0.00
	Viaje a las redes de salud 6 prov.	Viatico	12	126.00	1,512.00			504.00		504.00				504.00			
2.3.2 1.2 1	PASAJES Y GASTOS DE TRANSPORTE				300.00	0.00	0.00	100.00	0.00	100.00	0.00	0.00	0.00	100.00	0.00	0.00	0.00
	Pasajes de ida y vuelta	Pasaje	6	50.00	300.00			100.00		100.00				100.00			
2.3.2 7.11 99	SERVICIOS DIVERSOS				212.00	0.00	0.00	21.20	21.20	21.20	21.20	21.20	21.20	21.20	21.20	21.20	21.20
	Fotocopiado de doc. Gestión		980	0.10	98.00			9.80	9.80	9.80	9.80	9.80	9.80	9.80	9.80	9.80	9.80
	Anillados		38	3.00	114.00			11.40	11.40	11.40	11.40	11.40	11.40	11.40	11.40	11.40	11.40
					2,024.00	**0.00**	**0.00**	**625.20**	**21.20**	**625.20**	**21.20**	**21.20**	**21.20**	**625.20**	**21.20**	**21.20**	**21.20**
Actividad:	**Talleres de actualizacion sobre SIGA y Cubos a coordinadores de las I**																

2.3.2 7.1.0 1	Seminarios, talleres y similares organizados por la institución				400.00	0.00	0.00	200.00	200.00	0.00	0.00	0.00	0.00	0.00	0.00	0.00	0.00
	Refrigerios	Refrigerios	100	4.00	400.00			200.00	200.00								
2.3.2 5.1 1	De Edificios y Estructuras				400.00	0.00	0.00	200.00	200.00	0.00	0.00	0.00	0.00	0.00	0.00	0.00	0.00
	Alquiler de local para taller	Dias	2	200.00	400.00			200.00	200.00								
					800.00	**0.00**	**0.00**	**400.00**	**400.00**	**0.00**	**0.00**	**0.00**	**0.00**	**0.00**	**0.00**	**0.00**	**0.00**
Actividad:	**Comisiones Inopinadas talleres convocados MINSA MEF**																
2.3.2 1.2 2	VIATICOS Y ASIGNACIONES POR C.S				720.00	0.00	0.00	0.00	0.00	360.00	0.00	360.00	0.00	0.00	0.00	0.00	0.00
	Viaje a la Ciudad de LIMA 1 pers. por 2 dias x 2 veces	Dias	4	180.00	720.00					360.00		360.00					
2.3.2 1.2 1	PASAJES Y GASTO DE TRANSPORTE				180.00	0.00	0.00	0.00	0.00	90.00	0.00	90.00	0.00	0.00	0.00	0.00	0.00
	Pasaje de ida y vuelta	Pasaje	2	90.00	180.00					90.00		90.00					
					900.00	**0.00**	**0.00**	**0.00**	**0.00**	**450.00**	**0.00**	**450.00**	**0.00**	**0.00**	**0.00**	**0.00**	**0.00**
SUB TOTALES					**8,136.00**	**0.00**	**0.00**	**2,305.20**	**421.20**	**1,185.45**	**93.95**	**2,981.45**	**93.95**	**735.45**	**93.95**	**93.95**	**131.45**
UNIDAD DE PRESUPUESTO																	
Actividad:	**Solicitar Incorporacion de presupuesto transferencias MINSA, SIS, etc**																
2.3.2 7.11 99	SERVICIOS DIVERSOS				154.00	0.00	0.00	16.00	16.00	16.00	16.00	16.00	16.00	16.00	16.00	16.00	10.00
	Fotocopiado de doc. Gestión	Unidad	1000	0.10	100.00			10.00	10.00	10.00	10.00	10.00	10.00	10.00	10.00	10.00	10.00
	Anillados	Unidad	18	3.00	54.00			6.00	6.00	6.00	6.00	6.00	6.00	6.00	6.00	6.00	
					154.00	**0.00**	**0.00**	**16.00**	**16.00**	**16.00**	**16.00**	**16.00**	**16.00**	**16.00**	**16.00**	**16.00**	**10.00**
Actividad:	**Evaluacion presupuestal**																
2.3.2 7.11 99	SERVICIOS DIVERSOS				95.00	0.00	0.00	0.00	0.00	0.00	0.00	50.00	0.00	0.00	0.00	45.00	0.00
	Fotocopiado de doc. Gestión	Unidad	500	0.10	50.00							50.00					
	Anillados	Unidad	15	3.00	45.00											45.00	
					95.00	**0.00**	**0.00**	**0.00**	**0.00**	**0.00**	**0.00**	**50.00**	**0.00**	**0.00**	**0.00**	**45.00**	**0.00**
Actividad:	**Gestionar Demanda Adicionales de Presupuesto, Presentacion Proyec**																
2.3.2 7.11 99	SERVICIOS DIVERSOS				500.00	0.00	0.00	50.00	50.00	50.00	50.00	50.00	50.00	50.00	50.00	50.00	50.00
	Fotocopiado de doc. Gestión	Unidad	5000	0.10	500.00			50.00	50.00	50.00	50.00	50.00	50.00	50.00	50.00	50.00	50.00
2.3.2 1.2 2	VIATICOS Y ASIGNACIONES POR C.S				1,080.00	0.00	0.00	0.00	540.00	0.00	0.00	540.00	0.00	0.00	0.00	0.00	0.00
	Viaje a la Ciudad de Lima 1 pers. por 3 dias x 2 veces	Dias	6	180.00	1,080.00				540.00			540.00					
2.3.2 1.2 1	PASAJES Y GASTO DE TRANSPORTE				200.00	0.00	0.00	0.00	100.00	0.00	0.00	100.00	0.00	0.00	0.00	0.00	0.00
	Pasaje de ida y vuelta	Pasaje	2	100.00	200.00				100.00			100.00					
					1,780.00	**0.00**	**0.00**	**50.00**	**690.00**	**50.00**	**50.00**	**690.00**	**50.00**	**50.00**	**50.00**	**50.00**	**50.00**
Actividad:	**Monitoreo y Seguimiento de la Ejecucion Presupuestal DIRESA, Gerer**																
2.3.2 7.11 99	SERVICIOS DIVERSOS				680.00	0.00	0.00	50.00	50.00	72.50	72.50	72.50	72.50	72.50	72.50	72.50	72.50
	Fotocopiado de doc. Gestión	Unidad	5000	0.10	500.00			50.00	50.00	50.00	50.00	50.00	50.00	50.00	50.00	50.00	50.00
	Anillados	Unidad	60	3.00	180.00					22.50	22.50	22.50	22.50	22.50	22.50	22.50	22.50
2.3.2 1.2 2	VIATICOS Y ASIGNACIONES POR C.S				1,512.00	0.00	0.00	0.00	0.00	504.00	504.00	504.00	0.00	0.00	0.00	0.00	0.00
	Viaje a las Redes de Salud 2 dias por RED 1 veces al año 1 personas	Dias	12	126	1,512.00					504.00	504.00	504.00					
					2,192.00	**0.00**	**0.00**	**50.00**	**50.00**	**576.50**	**576.50**	**576.50**	**72.50**	**72.50**	**72.50**	**72.50**	**72.50**
SUB TOTALES					**4,221.00**			**116.00**	**756.00**	**642.50**	**642.50**	**1,332.50**	**138.50**	**138.50**	**138.50**	**183.50**	**132.50**
UNIDAD DE COOPERACION INTERNACIONAL																	
Actividad:	**Gestion de donaciones de APC Y JICA del Japon, GTZ Alemania**																
2.3.2 1.2 2	VIATICOS Y ASIGNACIONES POR C.S				540.00	0.00	0.00	0.00	0.00	540.00	0.00	0.00	0.00	0.00	0.00	0.00	0.00
	viaje a la ciudad de Lima 1 pers. X 3 dias	Viaticos	3	180	540.00					540.00							
2.3.2 1.2 1	PASAJES Y GASTO DE TRANSPORTE				100.00					100.00							
	Pasaje de ida y vuelta	Pasaje	1	100.00	100.00					100.00							
					640.00	**0.00**	**0.00**	**0.00**	**0.00**	**640.00**	**0.00**	**0.00**	**0.00**	**0.00**	**0.00**	**0.00**	**0.00**
Actividad:	**Gestion de Donaciones ORIO Holanda**																
2.3.2 1.2 2	VIATICOS Y ASIGNACIONES POR C.S				1,080.00	360.00	0.00	0.00	360.00	0.00	0.00	360.00	0.00	0.00	0.00	0.00	0.00
	viaje a la ciudad de Lima 1 pers. X 3 dias	Viaticos	6	180	1,080.00	360.00			360.00			360.00			0.00		
2.3.2 1.2 1	PASAJES Y GASTO DE TRANSPORTE				300.00	100.00	0.00	0.00	100.00	0.00	0.00	100.00	0.00	0.00	0.00	0.00	0.00
	Pasaje de ida y vuelta	Pasaje	3	100.00	300.00	100.00			100.00			100.00			0.00		
					1,380.00	**460.00**			**460.00**			**460.00**			**0.00**		
Actividad:	**Verificación de donaciones llegadas a los EE. SS. directamente del MI**																
2.3.2 1.2 2	VIATICOS Y ASIGNACIONES POR C.S				504.00	0.00	0.00	252.00	0.00	0.00	0.00		0.00	252.00	0.00	0.00	0.00
	viaje a la ciudad de Lima 1 pers. X 3 dias	Viaticos	4	126.00	504.00			252.00						252.00			
2.3.2 1.2 1	PASAJES Y GASTO DE TRANSPORTE				61.00	0.00	0.00	61.00	0.00	0.00	0.00		0.00	0.00	0.00	0.00	0.00
	Pasaje de ida y vuelta	Pasaje	2	30.50	61.00	0.00	0.00	61.00									
					565.00	**0.00**	**0.00**	**313.00**	**0.00**	**0.00**	**0.00**	**0.00**	**0.00**	**252.00**	**0.00**	**0.00**	**0.00**
SUB TOTALES					**2,585.00**												
TOTAL DE LA DIRECCION EJECUTIVA DE PLANEAMIENTO Y GESTION INSTITUCIONAL					**47,797.00**	**1,750.00**	**4,320.00**	**11,903.20**	**8,510.20**	**4,055.95**	**3,890.45**	**7,587.95**	**3,362.45**	**3,203.95**	**3,846.45**	**3,287.45**	**3,493.95**
UNIDAD ORGANICA RESPONSABLE: OFICINA EJECUTIVA DE ADMINISTRACION																	
Actividad:	**FORTALECIMIENTO e IMPLEMENTACION CON RECURSOS HUMANO**																
23.28.11	Contrato administrativo de servicios					341,400.00	27,450.00	27,450.00	27,450.00	27,450.00	27,450.00	27,450.00	33,450.00	27,450.00	27,450.00	27,450.00	27,450.00
	Contratacion de servicio profesional	Mes	12	1,300.00	15,600.00	15,600.00	1,300.00	1,300.00	1,300.00	1,300.00	1,300.00	1,300.00	1,300.00	1,300.00	1,300.00	1,300.00	1,300.00
	Contratacion de profesional para asistencia tecnica.	Mes	12	2,000.00	24,000.00	24,000.00	2,000.00	2,000.00	2,000.00	2,000.00	2,000.00	2,000.00	2,000.00	2,000.00	2,000.00	2,000.00	2,000.00
	Contratacion de profesional para asistencia tecnica.	Mes	12	1,350.00	16,200.00	16,200.00	1,350.00	1,350.00	1,350.00	1,350.00	1,350.00	1,350.00	1,350.00	1,350.00	1,350.00	1,350.00	1,350.00
	Contratacion de profesional para asistencia tecnica en sistema contable.	Mes	12	1,800.00	21,600.00	21,600.00	1,800.00	1,800.00	1,800.00	1,800.00	1,800.00	1,800.00	1,800.00	1,800.00	1,800.00	1,800.00	1,800.00
	Contratacion de personal en limpieza.	Mes	12	1,200.00	14,400.00	14,400.00	1,200.00	1,200.00	1,200.00	1,200.00	1,200.00	1,200.00	1,200.00	1,200.00	1,200.00	1,200.00	1,200.00
	Contratacion de personal en limpieza.	Mes	12	1,200.00	14,400.00	14,400.00	1,200.00	1,200.00	1,200.00	1,200.00	1,200.00	1,200.00	1,200.00	1,200.00	1,200.00	1,200.00	1,200.00
	Contratacion de personal de vigilancia.	Mes	12	1,200.00	14,400.00	14,400.00	1,200.00	1,200.00	1,200.00	1,200.00	1,200.00	1,200.00	1,200.00	1,200.00	1,200.00	1,200.00	1,200.00
	Contratacion de personal de vigilancia.	Mes	12	1,200.00	14,400.00	14,400.00	1,200.00	1,200.00	1,200.00	1,200.00	1,200.00	1,200.00	1,200.00	1,200.00	1,200.00	1,200.00	1,200.00
	Servicios cas.	Mes	12	1,350.00	16,200.00	16,200.00	1,350.00	1,350.00	1,350.00	1,350.00	1,350.00	1,350.00	1,350.00	1,350.00	1,350.00	1,350.00	1,350.00
	Servicios cas.	Mes	12	1,350.00	16,200.00	16,200.00	1,350.00	1,350.00	1,350.00	1,350.00	1,350.00	1,350.00	1,350.00	1,350.00	1,350.00	1,350.00	1,350.00
	Servicios cas.	Mes	12	1,350.00	16,200.00	16,200.00	1,350.00	1,350.00	1,350.00	1,350.00	1,350.00	1,350.00	1,350.00	1,350.00	1,350.00	1,350.00	1,350.00
	Servicios cas.	Mes	12	1,350.00	16,200.00	16,200.00	1,350.00	1,350.00	1,350.00	1,350.00	1,350.00	1,350.00	1,350.00	1,350.00	1,350.00	1,350.00	1,350.00
	Servicios cas.	Mes	12	1,350.00	16,200.00	16,200.00	1,350.00	1,350.00	1,350.00	1,350.00	1,350.00	1,350.00	1,350.00	1,350.00	1,350.00	1,350.00	1,350.00
	Servicios cas.	Mes	12	1,350.00	16,200.00	16,200.00	1,350.00	1,350.00	1,350.00	1,350.00	1,350.00	1,350.00	1,350.00	1,350.00	1,350.00	1,350.00	1,350.00
	Servicios cas.	Mes	12	1,350.00	16,200.00	16,200.00	1,350.00	1,350.00	1,350.00	1,350.00	1,350.00	1,350.00	1,350.00	1,350.00	1,350.00	1,350.00	1,350.00
	Servicios cas.	Mes	12	1,350.00	16,200.00	16,200.00	1,350.00	1,350.00	1,350.00	1,350.00	1,350.00	1,350.00	1,350.00	1,350.00	1,350.00	1,350.00	1,350.00
	Servicios cas.	Mes	12	1,350.00	16,200.00	16,200.00	1,350.00	1,350.00	1,350.00	1,350.00	1,350.00	1,350.00	1,350.00	1,350.00	1,350.00	1,350.00	1,350.00

	Servicios cas.	Mes	12	1,350.00	16,200.00	16,200.00	1,350.00	1,350.00	1,350.00	1,350.00	1,350.00	1,350.00	1,350.00	1,350.00	1,350.00	1,350.00	1,350.00
	Servicios cas.	Mes	12	1,350.00	16,200.00	16,200.00	1,350.00	1,350.00	1,350.00	1,350.00	1,350.00	1,350.00	1,350.00	1,350.00	1,350.00	1,350.00	1,350.00
	Servicios cas.	Mes	12	1,350.00	16,200.00	16,200.00	1,350.00	1,350.00	1,350.00	1,350.00	1,350.00	1,350.00	1,350.00	1,350.00	1,350.00	1,350.00	1,350.00
	Aguinaldos	Mes	20	600.00	12,000.00	12,000.00							6,000.00				
23.28.12	Contribuciones a essalud				0.00	23,976.00	1,998.00	1,998.00	1,998.00	1,998.00	1,998.00	1,998.00	1,998.00	1,998.00	1,998.00	1,998.00	1,998.00
	Personal cas diresa	Mes	12	1,998.00	23,976.00	23,976.00	1,998.00	1,998.00	1,998.00	1,998.00	1,998.00	1,998.00	1,998.00	1,998.00	1,998.00	1,998.00	1,998.00
23.11.11	Alimento y bebida para consumo humano				0.00	71,604.00	0.00	0.00	0.00	0.00	0.00	0.00	71,604.00	0.00	0.00	0.00	0.00
	Aceite vegetal x 5 litros	Unidad	204	35.00	7,140.00	7,140.00							7,140.00				
	Arroz extra superior x 50 kg	Unidad	204	120.00	24,480.00	24,480.00							24,480.00				
	Azucar rubia x 50 kg	Unidad	204	129.00	26,316.00	26,316.00							26,316.00				
	Leche evaporada entera x 410 g x 24	Caja	204	67.00	13,668.00	13,668.00							13,668.00				
21.12.11	Personal nombrado				0.00	61,200.00	0.00	0.00	0.00	0.00	0.00	61,200.00	0.00	0.00	0.00	0.00	0.00
	Uniforme (saco y pantalon) de tela tipo polystel para caballero	Unidad	104	300.00	31,200.00	31,200.00						31,200.00					
	Uniforme (saco y pantalon) de tela tipo polystel para dama	Unidad	100	300.00	30,000.00	30,000.00						30,000.00					
23.22.22	Servicio de telefonia fija				0.00	21,600.00	1,800.00	1,800.00	1,800.00	1,800.00	1,800.00	1,800.00	1,800.00	1,800.00	1,800.00	1,800.00	1,800.00
	Servicio de telefonia fija	Mes	12	1,800.00	21,600.00	21,600.00	1,800.00	1,800.00	1,800.00	1,800.00	1,800.00	1,800.00	1,800.00	1,800.00	1,800.00	1,800.00	1,800.00
23.22.11	Servicios basicos (energia electrica)				0.00	30,000.00	2,500.00	2,500.00	2,500.00	2,500.00	2,500.00	2,500.00	2,500.00	2,500.00	2,500.00	2,500.00	2,500.00
	Servicio de energia electrica	Mes	12	2,500.00	30,000.00	30,000.00	2,500.00	2,500.00	2,500.00	2,500.00	2,500.00	2,500.00	2,500.00	2,500.00	2,500.00	2,500.00	2,500.00
23.22.21	Servicio de telefonia movil				0.00	16,500.00	0.00	1,500.00	1,500.00	1,500.00	1,500.00	1,500.00	1,500.00	1,500.00	1,500.00	1,500.00	1,500.00
	Servicio de telefonia movil	Mes	11	1,500.00	16,500.00	16,500.00		1,500.00	1,500.00	1,500.00	1,500.00	1,500.00	1,500.00	1,500.00	1,500.00	1,500.00	1,500.00
23.25.11	De edificios y estructuras				0.00	57,000.00	4,750.00	4,750.00	4,750.00	4,750.00	4,750.00	4,750.00	4,750.00	4,750.00	4,750.00	4,750.00	4,750.00
	Alquiler de local	Mes	12	4,750.00	57,000.00	57,000.00	4,750.00	4,750.00	4,750.00	4,750.00	4,750.00	4,750.00	4,750.00	4,750.00	4,750.00	4,750.00	4,750.00
23.26.33	Seguro obligatorio de acc. de transito				0.00	1,750.00	0.00	0.00	0.00	0.00	0.00	1,750.00	0.00	0.00	0.00	0.00	0.00
	Pago de soat vehiculos de la diresa	Unidad	5	350.00	1,750.00	1,750.00						1,750.00					
23.13.11	Combustible y lubricantes				0.00	3,070.00	0.00	0.00	2,315.00	0.00	0.00	0.00	0.00	755.00	0.00	0.00	0.00
	Gasolina de 90 octanos	Galon	100	15.60		1,560.00			1,560.00								
	Petroleo diesel	Galon	100	15.10	1,510.00	1,510.00			755.00					755.00			
23.13.13	Lubricantes,grasas y afines					1,200.00	0.00	0.00	600.00	0.00	0.00	0.00	0.00	600.00	0.00	0.00	0.00
	Aceite lubricante	Galon	20	60.00		1,200.00			600.00					600.00			
23.27.10.1	Semiarios, talleres,organizado por instituciones					12,000.00	0.00	0.00	2,000.00	0.00	2,500.00	2,500.00	5,000.00	0.00	0.00	0.00	0.00
	Servicios de atencion de refrigerios , almuerzos para eventos de capacitacio	Servicio	4	3,000.00		12,000.00			2,000.00		2,500.00	2,500.00	5,000.00				
23.15.31	Aseo, limpieza y tocador				0.00	4,222.00	0.00	0.00	0.00	0.00	4,222.00	0.00	0.00	0.00	0.00	0.00	0.00
	Cera al agua para piso.	Galon	50	20.00	1,000.00	1,000.00					1,000.00						
	Desinfectante limpiador aromatico - pino	Litro	50	7.00	50.00	350.00					350.00						
	Detergente granulado x 360 g	Unidad	500	3.00	750.00	1,500.00					1,500.00						
	Escoba de cerda de plastico	Unidad	10	15.00	150.00	150.00					150.00						
	Guante de jebe de uso industrial calibre 35 talla 8 1/2	Par	10	5.60	100.80	56.00					56.00						
	Lejia (hipoclorito de sodio) al 5%	Litro	80	3.50	140.00	280.00					280.00						
	Recogedor de metal tamaño mediano	Unidad	12	5.50	27.50	66.00					66.00						
	Papel higienico (rollo personal) blanco de doble hoja x 20	Unidad	500	1.20	600.00	600.00					600.00						
	Trapeador mopa de algodon de 25 cm	Unidad	20	11.00	110.00	220.00					220.00						
	Bolsa de plastico negro de 26 x 40	Paquete	10	18.00		180.00					180.00						
	Quita sarro x litro	Unidad	40	4.50		180.00					180.00						
	Acido muriatico x litro	Unidad	40	6.00		240.00					240.00						
	Ambientador en spray	Unidad	20	7.50		150.00					150.00						
	Limpia vidrio	Galon	4	14.00		56.00					56.00						
	Escoba de paja	Unidad	12	11.00		132.00					132.00						
	Jabon de tocador	Unidad	500	1.40		700.00					700.00						
	Ambientador en spray	Galon	0	5.80		0.00					0.00						
	Kreso de 20 fenoles	Litro	40	4.50		180.00					180.00						
	Tacho de basura a pedal	Unidad	30	30.00		900.00					900.00						
23.21.21	Pasajes				0.00	300.00	0.00	0.00	100.00	0.00	0.00	100.00	0.00	0.00	100.00	0.00	0.00
	Pasajes	Servicio	6	50.00	300.00	300.00			100.00			100.00			100.00		
23.21.22	Viaticos				0.00	1,890.00	0.00	0.00	630.00	0.00	0.00	630.00	0.00	0.00	630.00	0.00	0.00
	Viaticos	Servicio	9	210.00	1,890.00	1,890.00			630.00			630.00			630.00		
2.3.1.5.1.2	Papeleria en general y utles, materiales de oficina					3,410.99	0.00	0.00	0.00	0.00	3,410.99	0.00	0.00	0.00	0.00	0.00	0.00
	Papel bond 80 g tamaño a4	Unidad	30	31.50	945.00	945.00	0.00	0.00		0.00	945.00		0.00	0.00		0.00	
	Toner para impresora hp laser 1010 cod. ref. q2612a negro	Unidad	3	245.00	735.00	735.00	0.00	0.00		0.00	735.00		0.00	0.00		0.00	
	Toner para impresora hp laser jet 1000/1200 cod. ref. c7115a negro	Unidad	3	250.00	750.00	750.00	0.00	0.00		0.00	750.00		0.00	0.00		0.00	
	Archivador de carton con palanca lomo ancho tamaño oficio	Unidad	50	4.50		225.00					225.00						
	Forro de plastico vinifan	Unidad	20	7.30		146.00					146.00						
	Engrapador de metal tipo alicate	Unidad	3	69.00	414.00	207.00					207.00						
	Folder plastificado tamaño a4	Unidad	20	2.08	91.00	41.58					41.58						
	Calculadora casio de 12 digitos	Unidad	2	19.80	80.00	39.60					39.60						
	Folder manila tamaño a 4	Unidad	100	0.30	30.00	30.00					30.00						
	Goma liquida x 250 ml	Unidad	10	2.50	14.40	25.00					25.00						
	Grapa 26/6 x 5000	Unidad	10	3.00	36.00	30.00					30.00						
	Lapiz negro nº 3 con borrador	Unidad	20	1.00	26.40	20.00					20.00						
	Libro de actas de 200 folios	Unidad	10	8.00	32.00	80.00					80.00						
	Plumon para pizarra acrilica punta delgada	Unidad	6	1.56	11.20	9.36					9.36						
	Plumon resaltador punta gruesa juego x 12 colores	Unidad	10	2.50	41.40	25.00					25.00						
	Sacagrapa de metal	Unidad	5	0.99	4.00	4.95					4.95						
	Sobre manila de 90 g de 36 cm x 28 cm	Unidad	50	0.35	70.00	17.50					17.50						
	Notas autoadhesivas port it x 5	Unidad	5	16.00		80.00					80.00						
2.3.2.7.11.99.	Servicios diversos					2,277.00	600.00	600.00	1,077.00	0.00	0.00	0.00	0.00	0.00	0.00	0.00	0.00
	Servicio de fotocopiado	Unidad	10770	0.10	1,077.00	1,077.00			1,077.00								
	Servicios de limpieza de local	Servicio	4	300.00		1,200.00	600.00	600.00									
23.24.13.	Mantenimiento de vehiculo					500.00	0.00	0.00	500.00	0.00	0.00	0.00	0.00	0.00	0.00	0.00	0.00
	Servicios de lavado y engrase de vehiculo	Servicio	1	500.00		500.00			500.00								
23.12.11	Vestuario, accesorio y prensa diversa					1,200.00	0.00	0.00	1,200.00	0.00	0.00	0.00	0.00	0.00	0.00	0.00	0.00
	Guardapolvos, mamelucos, chalecos	Unidad	20	60.00		1,200.00			1,200.00								

GOBIERNO REGIONAL HUANCAVELICA V° B° ECON. MAXIMO MARINO REQUENA APACCLLA GERENTE REGIONAL DE DESARROLLO ECONOMICO

GOBIERNO REGIONAL DE HVCA. V° B° Ing. Guillermo Quispe Torres GERENCIA REGIONAL INFRAESTRUCTURA

GOBIERNO REGIONAL HUANCAVELICA GER. REG. PLANEAM. PRES. ACOND. TER. SUB GERENCIA DE PLANEAMIENTO ESTRATEGICO Y ESTADISTICA Y ACONDICIONAMIENTO TERRITORIAL

GOBIERNO REGIONAL HUANCAVELICA V°B° GERENCIA REG. PLAN. Y PRES.

						655,099.99	39,098.00	40,598.00	48,420.00	39,998.00	50,130.99	106,178.00	122,602.00	41,353.00	40,728.00	39,998.00	39,998.00
Actividad:	**FORTALECIMIENTO DE CAPACIDADES DEL PERSONAL DE LAS OFI(**																
	Capacitacion por los funcionarios del (MEF), Sunat, En los sistemas (																
23.21.22	Viaticos y asignaciones por comision de servicio					19,980.00	0.00	0.00	19,980.00	0.00	0.00	0.00	0.00	0.00	0.00	0.00	0.00
	Viaticos para personal fuera de la region	Dias	111	180.00	19,980.00	19,980.00			19,980.00								
	Viaticos para personal fuera de la region - funcionarios	Dias	12	210.00		2,520.00			2,520.00								
23.21.21	Pasajes y gastos de transporte					1,230.00	0.00	0.00	1,230.00	0.00	0.00	0.00	0.00	0.00	0.00	0.00	0.00
	Pasajes para personal	Pasaje	41	30.00	1,230.00	1,230.00			1,230.00								
						21,210.00	**0.00**	**0.00**	**21,210.00**	**0.00**	**0.00**	**0.00**	**0.00**	**0.00**	**0.00**	**0.00**	**0.00**
Actividad:	**GESTION DE GASTOS IMPREVISTOS POR LA ENTIDAD (CAJA CHICA**																
	CAJA CHICA					40,000.00	0.00	0.00	4,000.00	4,000.00	4,000.00	4,000.00	4,000.00	4,000.00	4,000.00	4,000.00	4,000.00
23.1 99.13	Libreos,textos,revistas	Mes	10	200.00		2,000.00			200.00	200.00	200.00	200.00	200.00	200.00	200.00	200.00	200.00
23.15.12	Papeleria en general y utles, materiales de oficina	Mes	10	150.00		1,500.00			150.00	150.00	150.00	150.00	150.00	150.00	150.00	150.00	150.00
23.15.31	Aseo,limpieza y tocador	Mes	10	150.00		1,500.00			150.00	150.00	150.00	150.00	150.00	150.00	150.00	150.00	150.00
23.15.41	Electricidad y electronica	Mes	10	200.00		2,000.00			200.00	200.00	200.00	200.00	200.00	200.00	200.00	200.00	200.00
23.16.199	Otros accesorios y repuestos	Mes	10	200.00		2,000.00			200.00	200.00	200.00	200.00	200.00	200.00	200.00	200.00	200.00
23.16.11	De vehiculos	Mes	10	200.00		2,000.00			200.00	200.00	200.00	200.00	200.00	200.00	200.00	200.00	200.00
23.22.44	Servicios de impresio,encuadernacion y empastado	Mes	10	200.00	2,000.00	2,000.00			200.00	200.00	200.00	200.00	200.00	200.00	200.00	200.00	200.00
23.21.2.99	Otros gastos	Mes	10	300.00		3,000.00			300.00	300.00	300.00	300.00	300.00	300.00	300.00	300.00	300.00
23.22.31	Servicios de correo y mensajeria	Mes	10	200.00		2,000.00			200.00	200.00	200.00	200.00	200.00	200.00	200.00	200.00	200.00
23.26.12	Gastos notariales	Mes	10	200.00		2,000.00			200.00	200.00	200.00	200.00	200.00	200.00	200.00	200.00	200.00
23.19.1 99	Otros materiales	Mes	10	150.00		1,500.00			150.00	150.00	150.00	150.00	150.00	150.00	150.00	150.00	150.00
23.24.11	Acondicionamiento de oficina	Mes	10	150.00		1,500.00			150.00	150.00	150.00	150.00	150.00	150.00	150.00	150.00	150.00
2.3.2.7.11.99	Servicios diversos	Mes	10	1,700.00	17,000.00	17,000.00			1,700.00	1,700.00	1,700.00	1,700.00	1,700.00	1,700.00	1,700.00	1,700.00	1,700.00
						61,210.00	**0.00**	**0.00**	**4,000.00**	**4,000.00**	**4,000.00**	**4,000.00**	**4,000.00**	**4,000.00**	**4,000.00**	**4,000.00**	**4,000.00**
TOTAL						**716,309.99**	**39,098.00**	**40,598.00**	**73,630.00**	**43,998.00**	**54,130.99**	**110,178.00**	**126,602.00**	**45,353.00**	**44,728.00**	**43,998.00**	**43,998.00**
ORGANO ESTRUCTURADO: OFICINA DE LOGISTICA																	
Actividad:	**FORTALECIMIENTO e IMPLEMENTACION CON RECURSOS HUMANO**																
23.15.12	Papeleria en general y utles, materiales de oficina					15,044.93	0.00	0.00	0.00	15,044.93	0.00	0.00	0.00	0.00	0.00	0.00	95,996.00
	Papel bond 80 g tamaño a4.	Millar	150	30.00	4,500.00	4,500.00				4,500.00							
	Toner para impresora hp laser 1010 cod. ref. q2612a negro	Unidad	15	245.00	3,675.00	3,675.00				3,675.00							
	Toner para impresora hp laser cf280a - 80a	Unidad	11	300.00		3,300.00				3,300.00							
	Archivadores	Unidad	150	4.50		675.00				675.00							
	Vinifan	Unidad	10	7.30		73.00				73.00							
	Folder manila	Emp X 25	10	7.00		70.00				70.00							
	Folder plastificado	Unidad	20	2.08		41.58				41.58							
	Pos it x 5 colores	Unidad	20	15.00		300.00				300.00							
	Regla	Unidad	20	0.80		16.00				16.00							
	Fastener x 50 unid	Unidad	10	6.00		60.00				60.00							
	Engrampador	Unidad	10	75.00		750.00				750.00							
	Tijera de metal grande	Unidad	20	4.00		80.00				80.00							
	Corta papel	Unidad	40	1.50		60.00				60.00							
	Papel lustre	Unidad	50	0.40		20.00				20.00							
	Porta mina	Unidad	20	6.00		120.00				120.00							
	Grapas	Unidad	30	3.00		90.00				90.00							
	Lapiceros azul,negro y rojo	Unidad	100	0.40		40.00				40.00							
	Minas	Unidad	30	1.60		48.00				48.00							
	Plumon resaltador	Unidad	40	2.50		100.00				100.00							
	Corrector tipo lapicero	Unidad	40	2.50		100.00				100.00							
	Borrador blanco	Unidad	40	0.50		20.00				20.00							
	Porta clip	Unidad	20	2.46		49.10				49.10							
	Perforador	Unidad	20	13.00		260.00				260.00							
	Clips pequeño	Unidad	50	1.20		60.00				60.00							
	Clips mariposa x 50	Unidad	20	3.70		74.00				74.00							
	Plumon varios colores	Unidad	20	2.20		44.00				44.00							
	Porta papel 3 pisos	Unidad	0	30.00		0.00				0.00							
	Cinta embalaje transparente de 2" x 110 yardas	Unidad	10	5.00		50.00				50.00							
	Cinta adhesiva transparente de 1" x 72 yardas	Unidad	8	2.80		22.40				22.40							
	Tinta para tampon rojo,negro,azul	Unidad	5	2.50		12.50				12.50							
	Tinta para sello trodat	Unidad	5	6.27		31.35				31.35							
	Pegamento uhu	Unidad	10	8.00		80.00				80.00							
	Goma liquida x 1/4 lt	Unidad	5	2.00		10.00				10.00							
	Saca grapa	Unidad	20	2.50		50.00				50.00							
	Calculadora	Unidad	5	19.80		99.00				99.00							
	Libro de actas de 200 folios	Unidad	8	8.00		64.00				64.00							
2.3.2.7.11.99.	Servicios diversos					934.00	0.00	0.00	0.00	934.00	0.00	0.00	0.00	0.00	0.00	0.00	0.00
	Fotocopiado de documentos	Mes	9340	0.10	934.00	934.00				934.00							
23.21.21	Pasajes y gastos de transporte					800.00	0.00	0.00	200.00	0.00	0.00	200.00	0.00	0.00	200.00	0.00	0.00
	Pasajes	Pasaje	8	100.00	800.00	800.00			200.00			200.00			200.00		
23.21.22	Viaticos y asignaciones por comision de servicio					2,520.00	0.00	0.00	630.00	0.00	0.00	630.00	0.00	0.00	630.00	0.00	0.00
	Viaticos fuera de la region	Dias	12	210.00	2,520.00	2,520.00			630.00			630.00			630.00		
						19,298.93	**0.00**	**0.00**	**830.00**	**15,978.93**	**0.00**	**830.00**	**0.00**	**0.00**	**830.00**	**0.00**	**95,996.00**
Actividad:	**Atencion oportuna a los Usuarios con bienes, servicios, Medicamento**																
ELABORACION DE ESTUDIOS DE MERCADO, EXPEDIENTES DE CONTRATACIONES Y EL																	
2.3.2.2.3.1.	Servicios de correo y mensajeria					200.00	0.00	0.00	0.00	0.00	200.00	0.00	0.00	0.00	0.00	0.00	0.00
	Envio de sobres con documentos a diversas provincias y fuera de la region	Unidad	1	200.00	200.00	200.00					200.00						
2.3.2.7.11.99.	Servicios diversos					12,000.00	2,500.00	6,500.00	2,500.00	500.00	0.00	0.00	0.00	0.00	0.00	0.00	0.00
	Fotocopiado de documentos	Mes	5000	0.10	500.00	500.00				500.00							
	Inscripcion a capacitacion de miembros de comité de procesos de selecció	Unidad	10	400.00		4,000.00		4,000.00									
	Servicio especializado en procesos de seleccion	Mes	3	2,500.00		7,500.00	2,500.00	2,500.00	2,500.00								

V° B° ECON. MAXIMO MARINO REQUENA CAPACCLLA GERENTE REGIONAL DE DESARROLLO ECONÓMICO — GOBIERNO REGIONAL HUANCAVELICA

V° B° Ing. Guillermo Quispe Torres — GOBIERNO REGIONAL DE HVCA. GERENCIA REGIONAL DE INFRAESTRUCTURA

GOBIERNO REGIONAL GER. REG. PLANEAM. PRES. ACOND. TERR. SUB GERENCIA DE PLANEAMIENTO ESTRATÉGICO, ESTADÍSTICA Y ACONDICIONAMIENTO TERRITORIAL HUANCAVELICA

GOBIERNO REGIONAL HUANCAVELICA V°B° Ing. Rodas Suárez Gonzales GERENCIA REG. PR.,PR.,MN.,Y GA.

2.3.26.12	Gastos notariales					3,000.00	0.00	0.00	0.00	750.00	0.00	0.00	750.00	0.00	0.00	750.00	0.00
	Gastos notariales	Servicio	4	750.00	3,000.00	3,000.00				750.00			750.00			750.00	
23.21.22	Viaticos y asignaciones por comision de servicio					5,490.00	0.00	5,490.00	0.00	0.00	0.00	0.00	0.00	0.00	0.00	0.00	0.00
	Viaticos fuera de la region, funcionarios	Dias	3	210.00	630.00	630.00		630.00									
	Viaticos fuera de la region,capacitacion miembros de comité de procesos d	Dias	27	160.00		4,860.00		4,860.00									
23.21.21	Pasajes y gastos de transporte					1,900.00	0.00	1,900.00	0.00	0.00	0.00	0.00	0.00	0.00	0.00	0.00	0.00
	Pasajes	Pasaje	19	100.00	1,900.00	1,900.00		1,900.00									
						22,590.00	**2,500.00**	**13,890.00**	**2,500.00**	**1,250.00**	**200.00**	**0.00**	**750.00**	**0.00**	**0.00**	**750.00**	**0.00**
Actividad:	**DESARROLLAR EL PROCESO DE RECEPCION, VERIFICACION, CON**																
SUPERVISION DEL REGISTRO DE BIENES DEL CONTROL DE STOCK Y EL CUMPLIMIENT																	
23.15.12	Papeleria en general y utles, materiales de oficina					1,000.00	0.00	0.00	0.00	1,000.00	0.00	0.00	0.00	0.00	0.00	0.00	0.00
	Materiales de escritorio varios	Global	1	1,000.00	1,000.00	1,000.00				1,000.00							
2.3.1.3.1.1	Combustible y lubricantes					780.00	0.00	0.00	0.00	780.00	0.00	0.00	0.00	0.00	0.00	0.00	0.00
	Gasolina de 90 octanos	Galon	50	15.60	780.00	780.00				780.00							
23.27.1199	Servicios diversos					700.00	0.00	0.00	0.00	700.00	0.00	0.00	0.00	0.00	0.00	0.00	0.00
	Servicios de terceros (fotocopia)	Servicio	7000	0.10		700.00				700.00							
23.21.22	Viaticos y asignaciones por comision de servicio					1,890.00	0.00	0.00	0.00	1,260.00	0.00	0.00	0.00	630.00	0.00	0.00	0.00
	Viaje en comision de servicio a los establecimientos de salud	Servio	15	126.00	1,890.00	1,890.00				1,260.00				630.00			
2.3.2.2.44	Servicios de impresión en general					400.00	0.00	0.00	400.00	0.00	0.00	0.00	0.00	0.00	0.00	0.00	0.00
	Impresión de tarjetas de control visible (kardex)	Millar	2	200.00	400.00	400.00			400.00								
						4,770.00	**0.00**	**0.00**	**400.00**	**3,740.00**	**0.00**	**0.00**	**0.00**	**630.00**	**0.00**	**0.00**	**0.00**
Actividad:	**INVENTARIO DE BIENES MUEBLES e INMUEBLES A NIVEL DE LA PR**																
2.3.1.3.1.1	Combustible y lubricantes					1,550.00	0.00	0.00	0.00	0.00	0.00	0.00	0.00	0.00	1,550.00	0.00	0.00
	Gasolina de 90 octanos	Galon	100	15.50	1,550.00	1,550.00									1,550.00		
2.3.1.5.12	Papeleria en general y utles, materiales de oficina					974.50	0.00	0.00	0.00	0.00	0.00	0.00	0.00	0.00	974.50	0.00	0.00
	Papel bond 80 g tamaño a4.	Millar	5	30.00	150.00	150.00									150.00		
	Toner para impresora	Unidad	1	245.00	245.00	245.00									245.00		
	Lapiceros azul,negro y rojo	Unidad	150	0.40		60.00									60.00		
	Porta mina	Unidad	30	4.75		142.50									142.50		
	Plumon resaltador	Unidad	30	2.40		72.00									72.00		
	Tablero acrilico con sujetador	Unidad	10	9.00		90.00									90.00		
	Plumon de tinta indeleble	Unidad	50	2.70		135.00									135.00		
	Memoria portatil usb 16 gb	Unidad	2	40.00		80.00									80.00		
23.1.99.1.99	Otros materiales diversos					84.00	0.00	0.00	0.00	0.00	0.00	0.00	0.00	0.00	84.00	0.00	0.00
	Winchas de 5 mts.	Unidad	4	21.00		84.00									84.00		
2.3.2.1.2.2.	Viaticos y asignaciones por comision de servicio					6,048.00	0.00	0.00	0.00	0.00	0.00	0.00	0.00	0.00	6,048.00	0.00	0.00
	Comision de servicio para toma inventario 2013	Servicio	48	126.00	6,048.00	6,048.00									6,048.00		
2.3.2.2.44	Servicios de impresión en general					4,575.00	0.00	0.00	0.00	0.00	0.00	0.00	0.00	0.00	4,575.00	0.00	0.00
	Impresión de sticker	Servicio	4575	1.00	4,575.00	4,575.00									4,575.00		
2.3.2.7.1.1.99	Servicios diversos					110.00	0.00	0.00	0.00	0.00	0.00	0.00	0.00	0.00	110.00	0.00	0.00
	Servicio de fotocopiado	Servicio	1100	0.10	160.00	110.00									110.00		
						13,341.50	**0.00**	**0.00**	**0.00**	**0.00**	**0.00**	**0.00**	**0.00**	**0.00**	**13,341.50**	**0.00**	**0.00**
TOTAL						**60,000.43**	**2,500.00**	**13,890.00**	**3,730.00**	**20,968.93**	**200.00**	**830.00**	**750.00**	**630.00**	**14,171.50**	**750.00**	**95,996.00**
OFICINA DE ECONOMIA																	
Actividad:	**Elaborar los Estados Financieros para presentar al Ministerio de Eco**																
2.3.1.5.1.1	Repuestos y accesorios				0.00	0.00	0.00	0.00	0.00	0.00	0.00	0.00	0.00	0.00	0.00	0.00	0.00
	Mouse optico con puerto ps2	Unidad	6	27.00		0.00	0.00		0.00	0.00	0.00	0.00	0.00	0.00	0.00	0.00	0.00
	Switch de 10/100/1000 mbps de 24 puertos	Unidad	2	160.00													
2.3.1.5.1.2	Papeleria en general, utiles y materiales de oficina				3,346.09	0.00	0.00	541.00	0.00	0.00	0.00	0.00	0.00	0.00	0.00	0.00	0.00
	Archivador de carton con palanca lomo ancho tamaño oficio	Unidad	30	4.50	135.00	0.00	0.00	30.00	0.00	0.00	0.00	0.00	0.00	0.00	0.00	0.00	0.00
	Bolígrafo (lapicero) de tinta liquida punta fina color negro	Unidad	15	3.50	52.50	0.00	0.00	15.00	0.00	0.00	0.00	0.00	0.00	0.00	0.00	0.00	0.00
	Bolígrafo (lapicero) de tinta seca punta fina color azul	Unidad	60	0.40	24.00	0.00	0.00	60.00	0.00	0.00	0.00	0.00	0.00	0.00	0.00	0.00	0.00
	Bolígrafo (lapicero) de tinta seca punta fina color negro	Unidad	60	0.40	24.00	0.00	0.00	60.00	0.00	0.00	0.00	0.00	0.00	0.00	0.00	0.00	0.00
	Bolígrafo (lapicero) de tinta seca punta fina color rojo	Unidad	30	0.40	12.00	0.00	0.00	30.00	0.00	0.00	0.00	0.00	0.00	0.00	0.00	0.00	0.00
	Borrador para bolígrafo tamaño mediano	Unidad	10	0.80	8.00	0.00	0.00	10.00	0.00	0.00	0.00	0.00	0.00	0.00	0.00	0.00	0.00
	Calculadora solar de 12 digitos	Unidad	2	21.00	42.00	0.00	0.00	2.00	0.00	0.00	0.00	0.00	0.00	0.00	0.00	0.00	0.00
	Corrector liquido tipo lapicero con punta fina de metal	Unidad	15	1.78	26.70	0.00	0.00	15.00	0.00	0.00	0.00	0.00	0.00	0.00	0.00	0.00	0.00
	Engrapador grande de oficina (240 hojas)	Unidad	1	67.85	67.85	0.00	0.00	1.00	0.00	0.00	0.00	0.00	0.00	0.00	0.00	0.00	0.00
	Folder manila tamaño a4	Unidad	100	0.35	35.00	0.00	0.00	100.00	0.00	0.00	0.00	0.00	0.00	0.00	0.00	0.00	0.00
	Forro de plastico tamaño oficio	Unidad	10	7.30	73.00	0.00	0.00	10.00	0.00	0.00	0.00	0.00	0.00	0.00	0.00	0.00	0.00
	Goma liquida x 250 ml	Unidad	4	2.40	9.60	0.00	0.00	4.00	0.00	0.00	0.00	0.00	0.00	0.00	0.00	0.00	0.00
	Grapa 26/6 x 5000	Unidad	20	3.00	60.00	0.00	0.00	20.00	0.00	0.00	0.00	0.00	0.00	0.00	0.00	0.00	0.00
	Lapiz negro nº 2 con borrador	Unidad	20	1.00	20.00	0.00	0.00	20.00	0.00	0.00	0.00	0.00	0.00	0.00	0.00	0.00	0.00
	Libro de actas de 200 folios	Unidad	4	8.00	32.00	0.00	0.00	4.00	0.00	0.00	0.00	0.00	0.00	0.00	0.00	0.00	0.00
	Libro de actas de 400 folios	Unidad	2	11.58	23.17	0.00	0.00	2.00	0.00	0.00	0.00	0.00	0.00	0.00	0.00	0.00	0.00
	Mota para pizarra acrilica	Unidad	2	1.47	2.94	0.00	0.00	2.00	0.00	0.00	0.00	0.00	0.00	0.00	0.00	0.00	0.00
	Papel bond 80 g tamaño a4	Empaque X	40	15.25	610.00	0.00	0.00	40.00	0.00	0.00	0.00	0.00	0.00	0.00	0.00	0.00	0.00
	Perforador de 2 espigas para 15 a 20 hojas	Unidad	1	7.27	7.27	0.00	0.00	1.00	0.00	0.00	0.00	0.00	0.00	0.00	0.00	0.00	0.00
	Plumon para pizarra acrilica punta delgada azul	Unidad	3	2.58	7.73	0.00	0.00	3.00	0.00	0.00	0.00	0.00	0.00	0.00	0.00	0.00	0.00
	Plumon para pizarra acrilica punta delgada verde	Unidad	3	2.00	6.00	0.00	0.00	3.00	0.00	0.00	0.00	0.00	0.00	0.00	0.00	0.00	0.00
	Plumon resaltador punta gruesa biselada color amarillo	Unidad	10	2.50	25.00	0.00	0.00	10.00	0.00	0.00	0.00	0.00	0.00	0.00	0.00	0.00	0.00
	Porta clips acrilico	Unidad	7	2.46	17.19	0.00	0.00	7.00	0.00	0.00	0.00	0.00	0.00	0.00	0.00	0.00	0.00
	Portamina 0.5 mm	Unidad	5	6.00	30.00	0.00	0.00	5.00	0.00	0.00	0.00	0.00	0.00	0.00	0.00	0.00	0.00
	Sacagrapa de metal	Unidad	8	0.98	7.84	0.00	0.00	8.00	0.00	0.00	0.00	0.00	0.00	0.00	0.00	0.00	0.00
	Sujetador para papel (tipo fastener) de metal x 100	Unidad	10	2.93	29.30	0.00	0.00	10.00	0.00	0.00	0.00	0.00	0.00	0.00	0.00	0.00	0.00
	Tampon con cubierta de plastico tamaño chico color azul	Unidad	10	2.50	25.00	0.00	0.00	10.00	0.00	0.00	0.00	0.00	0.00	0.00	0.00	0.00	0.00
	Tampon con cubierta de plastico tamaño chico color negro	Unidad	10	2.50	25.00	0.00	0.00	10.00	0.00	0.00	0.00	0.00	0.00	0.00	0.00	0.00	0.00
	Tijera de metal de 7" con mango de plastico	Unidad	5	4.00	20.00	0.00	0.00	5.00	0.00	0.00	0.00	0.00	0.00	0.00	0.00	0.00	0.00
	Tinta para tampon x 30 ml aprox. color azul	Unidad	20	2.20	44.00	0.00	0.00	20.00	0.00	0.00	0.00	0.00	0.00	0.00	0.00	0.00	0.00
	Tinta para tampon x 30 ml aprox. color negro	Unidad	20	2.20	44.00	0.00	0.00	20.00	0.00	0.00	0.00	0.00	0.00	0.00	0.00	0.00	0.00

GOBIERNO REGIONAL HUANCAVELICA Vº Bº ECON. MAXIMO MARINO ROMERO APACOLLA GERENTE REGIONAL DE DESARROLLO ECONOMICO

GOBIERNO REGIONAL HUANCAVELICA Vº Bº Ing. Guillermo Quispe Torres GERENCIA REGIONAL INFRAESTRUCTURA

GOBIERNO REGIONAL HUANCAVELICA SUB GERENCIA DE PLANEAMIENTO ESTRATEGICO ESTADISTICA Y ACONDICIONAMIENTO TERRITORIAL

GOBIERNO REGIONAL HUANCAVELICA Vº Bº Ing. Rodan Salas Gonzales

	Toner para impresora hp laserjet p3015/3011 cod.ref. ce255a negro	Unidad	4	450.00	1,800.00	0.00	0.00	4.00	0.00	0.00	0.00	0.00	0.00	0.00	0.00	0.00	0.00
2.3 2 7.11 99	Servicios diversos				14,000.00	800.00	1,200.00	1,200.00	1,200.00	1,200.00	1,200.00	1,200.00	1,200.00	1,200.00	1,200.00	1,200.00	1,200.00
	Servicio de acondicionamiento de oficina (ampliación)	Servicio	1	2,000.00		0.00	0.00		0.00	0.00	0.00	0.00	0.00	0.00	0.00	0.00	0.00
	Servicio de apoyo contable (analisis de cuenta contable)	Servicio	12	800.00	9,600.00	800.00	800.00	800.00	800.00	800.00	800.00	800.00	800.00	800.00	800.00	800.00	800.00
	Servicio de fotocopiado y anillado	Servicio	44000	0.10	4,400.00		400.00	400.00	400.00	400.00	400.00	400.00	400.00	400.00	400.00	400.00	400.00
2.3 2 4. 1 5	De maquinarias y equipos				0.00	0.00	0.00	0.00	0.00	0.00	0.00	0.00	0.00	0.00	0.00	0.00	0.00
	Mantenimiento y reparacion de equipos de computo e impresoras y otro	Servicio	1	2,000.00					0.00	0.00	0.00	0.00	0.00	0.00		0.00	0.00
2.3.2.1.2.2	Viaticos y asignacion				2,700.00	0.00	0.00	1,080.00	0.00	0.00	0.00	540.00	0.00	0.00	0.00	540.00	540.00
	Viaticos nacionales (presentacion de ee.ff.)	Servicio	15	180	2,700.00			1,080.00	0.00	0.00	0.00	540.00	0.00	0.00	0.00	540.00	540.00
2.3.2.1.2.1	Pasajes y gastos de transportes				500.00	0.00	0.00	200.00	0.00	0.00	0.00	100.00	0.00	0.00	0.00	100.00	100.00
	Pasajes a personal que viaje a lima y provincias	Ida Y Vuelta	5	100.00	500.00	0.00		200.00	0.00	0.00	0.00	100.00			0.00	100.00	100.00
TOTAL					**20,546.09**	**800.00**	**1,200.00**	**3,021.00**	**1,200.00**	**1,200.00**	**1,200.00**	**1,840.00**	**1,200.00**	**1,200.00**	**1,200.00**	**1,840.00**	**1,840.00**
Actividad:	**Elaborar los documentos de Obligaciones Tributarias a presentar a la**																
2.3.1.5.1.2	Papeleria en general, utiles y materiales de oficina				1,520.99	0.00	0.00	368.00	0.00	0.00	0.00	0.00	0.00	0.00	0.00	0.00	0.00
	Archivador de carton con palanca lomo ancho tamaño oficio	Unidad	150	4.50	675.00	0.00	0.00	50.00	0.00	0.00	0.00	0.00	0.00	0.00	0.00	0.00	0.00
	Boligrafo (lapicero) de tinta liquida punta fina color negro	Unidad	5	3.50	17.50	0.00	0.00	5.00	0.00	0.00	0.00	0.00	0.00	0.00	0.00	0.00	0.00
	Boligrafo (lapicero) de tinta seca punta fina color azul	Unidad	20	0.40	8.00	0.00	0.00	20.00	0.00	0.00	0.00	0.00	0.00	0.00	0.00	0.00	0.00
	Boligrafo (lapicero) de tinta seca punta fina color negro	Unidad	20	0.40	8.00	0.00	0.00	20.00	0.00	0.00	0.00	0.00	0.00	0.00	0.00	0.00	0.00
	Borrador para boligrafo tamaño mediano	Unidad	5	0.80	4.00	0.00	0.00	5.00	0.00	0.00	0.00	0.00	0.00	0.00	0.00	0.00	0.00
	Calculadora solar de 12 digitos	Unidad	1	21.00	21.00	0.00	0.00	1.00	0.00	0.00	0.00	0.00	0.00	0.00	0.00	0.00	0.00
	Engrapador de metal tipo alicate para grapa 9/10	Unidad	2	72.00	144.00	0.00	0.00	2.00	0.00	0.00	0.00	0.00	0.00	0.00	0.00	0.00	0.00
	Esponjero de jebe redondo	Unidad	3	1.30	3.90	0.00	0.00	3.00	0.00	0.00	0.00	0.00	0.00	0.00	0.00	0.00	0.00
	Grapa 26/6 x 5000	Unidad	20	3.00	60.00	0.00	0.00	20.00	0.00	0.00	0.00	0.00	0.00	0.00	0.00	0.00	0.00
	Libro de actas de 400 folios	Unidad	2	11.58	23.17	0.00	0.00	2.00	0.00	0.00	0.00	0.00	0.00	0.00	0.00	0.00	0.00
	Sobre manila de 90 g de 36 cm x 28 cm	Unidad	100	0.35	35.00	0.00	0.00	100.00	0.00	0.00	0.00	0.00	0.00	0.00	0.00	0.00	0.00
	Sobre manila de 90 g de 36 cm x 28 cm	Unidad	100	0.35	35.00	0.00	0.00	100.00	0.00	0.00	0.00	0.00	0.00	0.00	0.00	0.00	0.00
	Perforador de 2 espigas para 15 a 20 hojas	Unidad	1	7.27	7.27	0.00	0.00	1.00	0.00	0.00	0.00	0.00	0.00	0.00	0.00	0.00	0.00
	Plumon para pizarra acrilica punta delgada azul	Unidad	2	2.58	5.15	0.00	0.00	2.00	0.00	0.00	0.00	0.00	0.00	0.00	0.00	0.00	0.00
	Plumon para pizarra acrilica punta delgada verde	Unidad	2	2.00	4.00	0.00	0.00	2.00	0.00	0.00	0.00	0.00	0.00	0.00	0.00	0.00	0.00
	Plumon resaltador punta gruesa biselada color amarillo	Unidad	5	2.50	12.50	0.00	0.00	5.00	0.00	0.00	0.00	0.00	0.00	0.00	0.00	0.00	0.00
	Papel bond 80 g tamaño a4	Empaque X	30	15.25	457.50	0.00	0.00	30.00	0.00	0.00	0.00	0.00	0.00	0.00	0.00	0.00	0.00
2.3. 2 7.11 99	Servicios diversos				2,550.00	0.00	0.00	255.00	255.00	255.00	255.00	255.00	255.00	255.00	255.00	255.00	255.00
	Servicio de fotocopiado y anillado	Servicio	25500	0.10	2,550.00		0.00	255.00	255.00	255.00	255.00	255.00	255.00	255.00	255.00	255.00	255.00
2.3 2 2. 3 1	Correos y servicios de mensajeria				440.00	0.00	0.00	240.00	0.00	0.00	0.00	0.00	0.00	200.00	0.00	0.00	0.00
	Servicio de correo	Servicio	10	44.00	440.00			240.00						200.00		0.00	
2.3.2.2.4.4	Servicio de impresión, encuadernación y empastado				0.00	0.00	0.00	0.00	0.00	0.00	0.00	0.00	0.00	0.00	0.00	0.00	0.00
	Servicio de impresión recibo de ingresos y retenciones	Servicio	400	10.00					0.00	0.00	0.00	0.00		0.00	0.00	0.00	0.00
2.3.2.7.5.2	Propina para practicantes				900.00	150.00	150.00	150.00	150.00	150.00	150.00	0.00	0.00	0.00	0.00	0.00	0.00
	Pacticante en la oficina de economia	Servicio	6	150	900.00	150.00	150.00	150.00	150.00	150.00	150.00		0.00	0.00	0.00		
2.3.2.1.2.2	Viaticos y asignacion				0.00	0.00	0.00	0.00	0.00	0.00	0.00	0.00	0.00	0.00	0.00	0.00	0.00
	Viaticos nacionales (gestiones afp, sunat y otros)	Servicio	12	180					0.00	0.00	0.00		0.00	0.00	0.00		
2.3.2.1.2.1	Pasajes y gastos de transportes				0.00	0.00	0.00	0.00	0.00	0.00	0.00	0.00	0.00	0.00	0.00	0.00	0.00
	Pasajes a personal que viaje fuera de la region	Ida Y Vuelta	5	50.00		0.00			0.00	0.00	0.00				0.00		
TOTAL					**5,410.99**	**150.00**	**150.00**	**1,013.00**	**405.00**	**405.00**	**405.00**	**255.00**	**255.00**	**455.00**	**255.00**	**255.00**	**255.00**
Actividad:	**Revisar y desarrollar los procedimientos para la emisión de cheques,**																
2.3.1.5.1.2	Papeleria en general, utiles y materiales de oficina				4,644.07	0.00	0.00	1,615.00	0.00	0.00	0.00	0.00	0.00	0.00	0.00	0.00	0.00
	Archivador de carton con palanca lomo ancho tamaño oficio	Unidad	300	4.50	1,350.00	0.00	0.00	400.00	0.00	0.00	0.00	0.00	0.00	0.00	0.00	0.00	0.00
	Boligrafo (lapicero) de tinta liquida punta fina color negro	Unidad	60	3.50	210.00	0.00	0.00	60.00	0.00	0.00	0.00	0.00	0.00	0.00	0.00	0.00	0.00
	Boligrafo (lapicero) de tinta seca punta fina color azul	Unidad	70	0.40	28.00	0.00	0.00	70.00	0.00	0.00	0.00	0.00	0.00	0.00	0.00	0.00	0.00
	Boligrafo (lapicero) de tinta seca punta fina color negro	Unidad	60	0.40	24.00	0.00	0.00	60.00	0.00	0.00	0.00	0.00	0.00	0.00	0.00	0.00	0.00
	Boligrafo (lapicero) de tinta seca punta fina color rojo	Unidad	20	0.40	8.00	0.00	0.00	20.00	0.00	0.00	0.00	0.00	0.00	0.00	0.00	0.00	0.00
	Borrador para boligrafo tamaño mediano	Unidad	10	0.80	8.00	0.00	0.00	10.00	0.00	0.00	0.00	0.00	0.00	0.00	0.00	0.00	0.00
	Calculadora solar de 12 digitos	Unidad	3	21.00	63.00	0.00	0.00	3.00	0.00	0.00	0.00	0.00	0.00	0.00	0.00	0.00	0.00
	Cartulina simple 180 g de 70 cm x 100 cm color amarillo	Unidad	20	0.40	8.00	0.00	0.00	20.00	0.00	0.00	0.00	0.00	0.00	0.00	0.00	0.00	0.00
	Cartulina simple 180 g de 70 cm x 100 cm color celeste	Unidad	20	0.40	8.00	0.00	0.00	20.00	0.00	0.00	0.00	0.00	0.00	0.00	0.00	0.00	0.00
	Cinta adhesiva transparente 1 1/2" x 72 yd	Unidad	20	1.72	34.45	0.00	0.00	20.00	0.00	0.00	0.00	0.00	0.00	0.00	0.00	0.00	0.00
	Cinta de embalaje 2" x 55 yd	Unidad	12	3.30	39.60	0.00	0.00	12.00	0.00	0.00	0.00	0.00	0.00	0.00	0.00	0.00	0.00
	Cinta masking tape 2" x 55 yd	Unidad	10	5.74	57.42	0.00	0.00	10.00	0.00	0.00	0.00	0.00	0.00	0.00	0.00	0.00	0.00
	Clip de metal chico nº 1 x 100	Unidad	80	1.20	96.00	0.00	0.00	80.00	0.00	0.00	0.00	0.00	0.00	0.00	0.00	0.00	0.00
	Corrector liquido tipo lapicero con punta fina de metal	Unidad	15	1.78	26.70	0.00	0.00	15.00	0.00	0.00	0.00	0.00	0.00	0.00	0.00	0.00	0.00
	Engrapador de metal tipo alicate para grapa 9/10	Unidad	2	72.00	144.00	0.00	0.00	2.00	0.00	0.00	0.00	0.00	0.00	0.00	0.00	0.00	0.00
	Engrapador grande de oficina (240 hojas)	Unidad	1	67.85	67.85	0.00	0.00	1.00	0.00	0.00	0.00	0.00	0.00	0.00	0.00	0.00	0.00
	Esponjero de jebe redondo	Unidad	5	1.30	6.50	0.00	0.00	5.00	0.00	0.00	0.00	0.00	0.00	0.00	0.00	0.00	0.00
	Folder manila tamaño a4	Unidad	200	0.35	70.00	0.00	0.00	200.00	0.00	0.00	0.00	0.00	0.00	0.00	0.00	0.00	0.00
	Forro de plastico tamaño oficio	Unidad	20	7.30	146.00	0.00	0.00	20.00	0.00	0.00	0.00	0.00	0.00	0.00	0.00	0.00	0.00
	Goma liquida x 250 ml	Unidad	6	2.40	14.40	0.00	0.00	6.00	0.00	0.00	0.00	0.00	0.00	0.00	0.00	0.00	0.00
	Grapa 26/6 x 5000	Unidad	20	3.00	60.00	0.00	0.00	20.00	0.00	0.00	0.00	0.00	0.00	0.00	0.00	0.00	0.00
	Lapiz negro nº 2 con borrador	Unidad	40	1.00	40.00	0.00	0.00	40.00	0.00	0.00	0.00	0.00	0.00	0.00	0.00	0.00	0.00
	Libro de actas de 200 folios	Unidad	4	8.00	32.00	0.00	0.00	4.00	0.00	0.00	0.00	0.00	0.00	0.00	0.00	0.00	0.00
	Papel bond 80 g tamaño a4	Empaque X	30	15.25	457.50	0.00	0.00	30.00	0.00	0.00	0.00	0.00	0.00	0.00	0.00	0.00	0.00
	Papel lustre de 50 cm x 65 cm	Unidad	401	0.18	71.46	0.00	0.00	401.00	0.00	0.00	0.00	0.00	0.00	0.00	0.00	0.00	0.00
	Perforador de 2 espigas para 150 hojas	Unidad	1	159.90	159.90	0.00	0.00	1.00	0.00	0.00	0.00	0.00	0.00	0.00	0.00	0.00	0.00
	Plumon resaltador punta gruesa biselada color amarillo	Unidad	15	2.50	37.50	0.00	0.00	15.00	0.00	0.00	0.00	0.00	0.00	0.00	0.00	0.00	0.00
	Porta clips acrilico	Unidad	8	2.46	19.64	0.00	0.00	8.00	0.00	0.00	0.00	0.00	0.00	0.00	0.00	0.00	0.00
	Portamina 0.5 mm	Unidad	5	6.00	30.00	0.00	0.00	5.00	0.00	0.00	0.00	0.00	0.00	0.00	0.00	0.00	0.00
	Sacagrapa de metal	Unidad	8	0.98	7.84	0.00	0.00	8.00	0.00	0.00	0.00	0.00	0.00	0.00	0.00	0.00	0.00
	Sujetador para papel (tipo fastener) de metal x 100	Unidad	10	2.93	29.30	0.00	0.00	10.00	0.00	0.00	0.00	0.00	0.00	0.00	0.00	0.00	0.00
	Tampon con cubierta de plastico tamaño chico color rojo	Unidad	10	2.50	25.00	0.00	0.00	10.00	0.00	0.00	0.00	0.00	0.00	0.00	0.00	0.00	0.00
	Tijera de metal de 7" con mango de plastico	Unidad	5	4.00	20.00	0.00	0.00	5.00	0.00	0.00	0.00	0.00	0.00	0.00	0.00	0.00	0.00
	Tinta para tampon x 30 ml aprox. color rojo	Unidad	20	2.20	44.00	0.00	0.00	20.00	0.00	0.00	0.00	0.00	0.00	0.00	0.00	0.00	0.00
	Toner de impresion para hp cod. ref. cf280a negro	Unidad	4	300.00	1,200.00	0.00	0.00	4.00	0.00	0.00	0.00	0.00	0.00	0.00	0.00	0.00	0.00

GOBIERNO REGIONAL HUANCAVELICA Vº Bº ECON. MAXIMO MARINO RECUENCO PACCELLA GERENTE REGIONAL DE DESARROLLO ECONÓMICO

GOBIERNO REGIONAL DE HUCA. GERENCIA ESTRUCTURA Vº Bº Ing. Guillermo Quispe Torres

GOBIERNO REGIONAL HUANCAVELICA SUBGERENCIA DE PLANEAMIENTO ESTRATEGICO Y ESTADISTICA REG. PLANEAM. PRES. ACOND. TERRITORIAL 1993

GOBIERNO REGIONAL HUANCAVELICA Vº Bº Ing. Ruben Suárez Carrasco

2.3. 2 8. 1 1	Contrato administrativo de servicios				22,200.00	1,800.00	1,800.00	1,800.00	1,800.00	1,800.00	1,800.00	2,100.00	1,800.00	1,800.00	1,800.00	1,800.00	2,100.00
	Contratacion de administrativo contable (girador)	Servicio	12	1,850.00	22,200.00	1,800.00	1,800.00	1,800.00	1,800.00	1,800.00	1,800.00	2,100.00	1,800.00	1,800.00	1,800.00	1,800.00	2,100.00
2.3. 2 8. 1 2	Contribuciones a essalud de c.a.s.				1,198.80	99.90	99.90	99.90	99.90	99.90	99.90	99.90	99.90	99.90	99.90	99.90	99.90
	Contribuciones a essalud de cas	Servicio	12	99.90	1,198.80	99.90	99.90	99.90	99.90	99.90	99.90	99.90	99.90	99.90	99.90	99.90	99.90
2.3. 2 7.11 99	Servicios diversos				6,000.00	2,000.00	2,000.00	2,000.00	0.00	0.00	0.00	0.00	0.00	0.00	0.00	0.00	0.00
	Servicio de profesional contable experto	Servicio	3	2,000.00	6,000.00	2,000.00	2,000.00	2,000.00									
2.3.2.1.2 2	Viaticos y asignacion				0.00	0.00	0.00	0.00	0.00	0.00	0.00	0.00	0.00	0.00	0.00	0.00	0.00
	Viaticos locales (pago de cheques en provincias)	Servicio	18	126			0.00	0.00	0.00	0.00	0.00	0.00	0.00	0.00	0.00	0.00	0.00
2.3.2 1.2 1	Pasajes y gastos de transportes				0.00	0.00	0.00	0.00	0.00	0.00	0.00	0.00	0.00	0.00	0.00	0.00	0.00
	Pasajes a personal que viaje a provincias	Ida Y Vuelta	6	50.00		0.00	0.00	0.00	0.00	0.00	0.00	0.00	0.00	0.00	0.00	0.00	0.00
					34,042.87	**1,899.90**	**1,899.90**	**3,514.90**	**1,899.90**	**1,899.90**	**1,899.90**	**2,199.90**	**1,899.90**	**1,899.90**	**1,899.90**	**1,899.90**	**2,199.90**
TOTAL ECONOMIA					**59,999.95**	**2,849.90**	**3,249.90**	**7,548.90**	**3,504.90**	**3,504.90**	**3,504.90**	**4,294.90**	**3,354.90**	**3,554.90**	**3,354.90**	**3,994.90**	**4,294.90**
DIRECCION EJECUTIVA DE SALUD DE LAS PERSONAS																	
Actividad:	**Elaboracion de documentos tecnicos y directivas para su aprobacion**																
2.3.2 7.11.99	Servicios Diversos		1	0.10	999.80			999.80									
	Servicio de Fotocopias	Unidad	9998	0.10	999.80			999.80									
2.3.1.5.12	Papeleria en general, Utiles y Materiales de Oficina		538	272.50	1,544.14			1,544.14									
	Folder Manila	**Unidad**	295	**0.35**	103.25			103.25									
	Papel Bond A4 80gr.	Millar	8	35.00	280.00			280.00									
	Goma Uhu tamaño grande	Unidad	6	3.50	21.00			21.00									
	Libros de Acta de 200 folios	Unidad	3	8.00	24.00			24.00									
	Sobre manilla tam. A4	Unidades	225	0.40	90.00			90.00									
	Plumones para pizarra acrilica, color variado	Caja X 12	4	31.60	126.40			126.40									
	Cinta de Embalaje grueso de 2" x180 yd	Unidad	6	3.30	19.80			19.80									
	Corrector liquido	Unidad	7	2.50	17.50			17.50									
	Grapas	Caja	12	3.00	36.00			36.00									
	Clips chico de 100PCS de colores	Caja	24	1.20	28.80			28.80									
	Clips mariposa chicos	Caja	17	2.40	40.80			40.80									
	Clips mariposa mediano	Caja	15	3.50	52.50			52.50									
	Vinifan forro plastificado	Unid	12	7.30	87.60			87.60									
	Cinta scoch x 1" x 75 yardas	Unid	12	1.80	21.60			21.60									
	Post it chico notas autodhesivas	Paquete	24	3.00	72.00			72.00									
	Lapiz carbon	Unid	24	1.00	24.00			24.00									
	Tampon color Negro y Rojo	Unidad	2	4.00	8.00			8.00									
	Tinta para Tampon color Negro	Unidad	5	2.50	12.50			12.50									
	Tinta para Tampon color Rojo	Unidad	2	1.70	3.40			3.40									
	Lapicero p/fina color Azul x 10 unid	Caja	6	12.00	72.00			72.00									
	Lapicero p/fina color Negro	Caja	4	18.00	72.00			72.00									
	Mota para pizarra aclirica	Unidad	5	1.47	7.35			7.35									
	Saca Grapa	Unidad	2	2.00	4.00			4.00									
	Cuadernos tamaño carta espiral x 200 hjs	Unidad	8	7.58	60.64			60.64									
	Fechador	Unidad	1	11.00	11.00			11.00									
	Engrampador Grande de 200 hojas	Unidad	2	78.00	156.00			156.00									
	agendas 2013	Unidad	2	26.00	52.00			52.00									
	Papel Lustre	Unidad	100	0.40	40.00			40.00									
23.22.31	Servicio de Courrier				825.00			825.00									
	Para ambito Nacional	Envios	20	30.00	600.00			600.00									
	Para ambito Local	Envios	15	15.00	225.00			225.00									
2.3.1.5.1.2.	Repuestos y Accesorios		10	250.00	2,500.00			2,500.00									
	Toner para Impresora Hp Laser Jet CE 285A	Unidad	10	250.00	2,500.00			2,500.00									
					5,868.94	**0.00**	**0.00**	**5,868.94**	**0.00**	**0.00**	**0.00**	**0.00**	**0.00**	**0.00**	**0.00**	**0.00**	**0.00**
Actividad:	**Fortalecimiento de la gestion de Direccion Ejecutiva de Salud de la**																
2.3.2 1.2 2	Viaticos y asignaciones por comisiones de servicio			180.00	5,760.00	720.00	1,080.00	360.00	720.00	1,080.00	720.00	360.00	360.00	360.00			
	Viaticos para 01 persona de la DESP en la ciudad de Lima	Dias	32	180.00	5,760.00	720.00	1,080.00	360.00	720.00	1,080.00	720.00	360.00	360.00	360.00			
23.21.21	Pasajes y gastos de transportes			100.00	1,100.00	100.00	200.00	100.00	100.00	200.00	100.00	100.00	100.00	100.00			
	Pasajes para 01 persona de la DESP en la ciudad de Lima	Ida Y Vuelta	11	100.00	1,100.00	100.00	200.00	100.00	100.00	200.00	100.00	100.00	100.00	100.00			
					6,860.00	**820.00**	**1,280.00**	**460.00**	**820.00**	**1,280.00**	**820.00**	**460.00**	**460.00**	**460.00**	**0.00**	**0.00**	**0.00**
Actividad:	**Visitas inopinadas de monitoreo a Redes y EESS de salud con dificult**																
2.3.2.1.2.2	Viaticos y asignaciones por comisiones de servicio			126.00	1,512.00		252.00		252.00		252.00		252.00	252.00	252.00		
	Viaticos para 01 persona de la DESP hacia Hospitales, redes y EESS de la	Dias	12	126.00	1,512.00		252.00		252.00		252.00		252.00	252.00	252.00		
23.21.21	Pasajes y gastos de transportes			60.00	360.00		60.00		60.00		60.00		60.00	60.00	60.00		
	Pasajes para 01 persona de la DESP hacia Hospitales, redes y EESS de la	Ida Y Vuelta	6	60.00	360.00		60.00		60.00		60.00		60.00	60.00	60.00		
					1,872.00	**0.00**	**312.00**	**0.00**	**312.00**	**0.00**	**312.00**	**0.00**	**312.00**	**312.00**	**312.00**	**0.00**	**0.00**
TOTAL					**14,600.94**	**820.00**	**1,592.00**	**6,328.94**	**1,132.00**	**1,280.00**	**1,132.00**	**460.00**	**772.00**	**772.00**	**312.00**	**0.00**	**0.00**
OFICINA DE ATENCION INTEGRAL DE SALUD																	
Actividad:	**MONITOREO Y SUPERVISION DE REDES, MR Y EE.SS. PRIORIZADC**																
2.3.1 5.1 2	Papeleria en general , utiles y materiales de oficina				499.37	0.00	499.37	0.00	0.00	0.00	0.00	0.00	0.00	0.00	0.00	0.00	0.00
	Archivador de carton con palanca lomo ancho tamaño a4	Unidad	2	3.1581	63.16		63.16										
	Bandeja acrilico para escritorio de 2 pisos	Unidad	2	24.7	49.40		49.40										
	Binder clip (clip billetero) de 1 1/4" (32 mm)	Docena	2.OO	3	6.00		6.00										
	Binder clip (clip billetero) de 1 1/4 (32mm)	Unidad	3	3	9.00		9.00										
	Binder clip (clip billetero) de 1 5/8"(41mm)	Docena	3	7	21.00		21.00										
	Binder clip (clip billetero)de 1"(25mm)	Docena	6	3	18.00		18.00										
	Binder clip (clip billetero)de2"(50mm)	Docena	3	7.5	22.50		22.50										
	Boligrafo (lapicero de tinta liquida punta fina color azul	Unidad	24	2.0592	49.42		49.42										
	Boligrafo (lapicero) de tinta liquida punta fina color negro	Unidad	24	3.5	84.00		84.00										
	Boligrafo (lapicero de tinta seca punta fina color azul	Empaque X 50	1	17.41	17.41		17.41										
	Calculadora solar de 12 digitos	Unidad	2	19.8	39.60		39.60										
	Cartulina plastificada de 50 cm x 60cm	Unidad	20	1	20.00		20.00										

GOBIERNO REGIONAL HUANCAVELICA — V°B° — ECON. MAXIMO MARINO REQUENA SPACELLA, GERENTE REGIONAL DE DESARROLLO ECONOMICO

GOBIERNO REGIONAL DE HVCA — GERENCIA DE INFRAESTRUCTURA — V°B° — Ing. Guillermo Quispe Torres

GOBIERNO REGIONAL HUANCAVELICA — REG. PLANEAM. PRES. ACOND. TERRITORIAL — SUB GERENCIA DE PLANEAMIENTO ESTRATEGICO ESTADISTICA Y ACONDICIONAMIENTO TERRITORIAL

GOBIERNO REGIONAL HUANCAVELICA — GERENCIA REG. RR.NN. Y GA. — V°B° — Ing. Andres Suárez Gonzales

	Cartulina plastificada de 50 cm x65 cm color azul	Unidad	10	1	10.00		10.00										
	Cartulina plastificada de 50 cm x65 cm color celeste	Unidad	10	1	20.00		20.00										
	Cinta adhesiva transparente 1" x 50 m	Unidad	4	2.18	8.72		8.72										
	Clip de metal 33mm x100	Unidad	12	0.51	6.06		6.06										
	clip mariposa de metal n 3 x100	Unidad	3	3.50	10.50		10.50										
	Colector liquido tipo lapicero	Unidad	12	2.50	30.00		30.00										
	Corta papel liano con escudo en el mango 8.8 cm de largo	Unidad	4	1.40	5.60		5.60										
	Plumon para pizarra acrilica punta gruesa(juego x 4)	Unidad	6	1.50	9.00		9.00										
2.3.2 1.2 2	Viaticos y asignaciones				2,016.00	0.00	1,008.00	0.00	1,008.00	0.00	0.00	0.00	0.00	0.00	0.00	0.00	0.00
	Asignacion en general viaticos	Servicio	25		2,016.00		1,008.00		1,008.00								
					2,515.37	**0.00**	**1,507.37**	**0.00**	**1,008.00**	**0.00**	**0.00**	**0.00**	**0.00**	**0.00**	**0.00**	**0.00**	**0.00**
Actividad:	**FORTALECIMIENTO DE LA DIRECCION DE ATENCION INTEGRAL DE**																
2. 3. 2 7. 11 99	Servicios diversos				400.00	0.00	400.00	0.00	0.00	0.00	0.00	0.00	0.00	0.00	0.00	0.00	0.00
	Servicio de fotocopiado y anillado	Servicio	4000	0.10	400.00		400.00										
2. 3. 1 1. 1 1	Alimentos y bebidas para consumo humano				99.20	0.00	99.20	0.00	0.00	0.00	0.00	0.00	0.00	0.00	0.00	0.00	0.00
	Café instantaneo x 250 g	Unidad	2	19.00	38.00		38.00										
	Azucar rubia	Kilogramo	6	2.80	16.80		16.80										
	Milo	Unidad	3	14.80	44.40		44.40										
2. 3. 1 5. 3 1	Aseo limpieza y tocador				44.00	0.00	44.00	0.00	0.00	0.00	0.00	0.00	0.00	0.00	0.00	0.00	0.00
	Desinfectante limpiador aromatico x 1 l	Unidad	4	4.00	16.00		16.00										
	Limpiador de computadoras en spray x360 ml	Unidad	2	9.00	18.00		18.00										
	Paño limpiador	Unidad	4	2.50	10.00		10.00										
2. 3. 1 6. 199	Otros accesorios y repuestos				54.00	0.00	54.00	0.00	0.00	0.00	0.00	0.00	0.00	0.00	0.00	0.00	0.00
	Supresor de pico	Unidad	3	18.00	54.00		54.00										
2. 3. 1 7. 1 1	Enseres				64.00	0.00	64.00	0.00	0.00	0.00	0.00	0.00	0.00	0.00	0.00	0.00	0.00
	Funda de lona plastificada	Unidad	2	32.00	64.00		64.00										
2. 3. 1 2 .1.2	Textiles y acabados textiles				16.50	0.00	16.50	0.00	0.00	0.00	0.00	0.00	0.00	0.00	0.00	0.00	0.00
	Franela de 2.00 m x 1.50 m	Unidad	16.5	16.50	16.50		16.50										
2.3.1 5.1 2	Papeleria en general , utiles y materiales de oficina				4,306.93	0.00	4,306.93	0.00	0.00	0.00	0.00	0.00	0.00	0.00	0.00	0.00	0.00
	Cd grabable de 700 mb	Ciento	1	82.00	82.00		82.00										
	Colector revistero de carton lomo ancho tamaño oficio	Unidad	10	5.00	50.00		50.00										
	Grapa 23/15 x1000	Unidad	2	4.20	8.40		8.40										
	Cuaderno cuadriculado tamaño a4 x100 hojas	Unidad	12	2.85	34.21		34.21										
	Directorio telefonico tipo cuaderno con cubierta plastificada	Unidad	2	10.00	20.00		20.00										
	Disco dvd grabable de 4.7 gb	Unidad	50	3.00	150.00		150.00										
	Engrapador grande de oficina (240 hojas)	Unidad	1	70.74	70.74		70.74										
	Fechador autoentintable contexto de 67mm x 44mm	Unidad	2	15.00	30.00		30.00										
	Folder manila tamaño a4	Empaque X 25	4	8.00	32.00		32.00										
	Folder manila tamaño oficio	Unidad	50	0.40	20.00		20.00										
	Goma en barra x40 g aprox	Unidad	6	8.00	48.00		48.00										
	Grapa 23/10 x1000	Unidad	2	5.00	10.00		10.00										
	Grapa 23/24x1000	Unidad	2	9.00	18.00		18.00										
	Grapa 26/6x5000	Unidad	4	3.00	12.00		12.00										
	Lapiz negro n 2 con borrador	Unidad	24	1.00	24.00		24.00										
	Libro de actas de 200 folios	Unidad	4	8.00	32.00		32.00										
	Libro de actas empastado cuadriculado tamaño a4 x400 hojas	Unidad	2	15.00	30.00		30.00										
	Memoria portatil usb de 16 gb	Unidad	2	40.00	80.00		80.00										
	Mica portapapeles tamaño a4	Ciento	1	39.70	39.70		39.70										
	Nota autoadhesiva 3"x 3" x5 colores x400 hojas	Unidad	10	9.78	97.80		97.80										
	Numerador automatico de metal con mango de plastico de 6 digitos	Unidad	1	40.48	40.48		40.48										
	Papel bond de 80g tamaño a4 color amarillo	Millar	1	32.00	32.00		32.00										
	Papel bond de 80 g tamaño a4 color celeste	Millar	1	32.00	32.00		32.00										
	Papel bond de 80 g tamaño a4	Millar	5	35.00	175.00		175.00										
	Papel lustre de 50 cm x 65 cm color lila	Unidad	50	0.40	20.00		20.00										
	Plumon resaltador punta gruesa biselada	Unidad	6	2.50	15.00		15.00										
	Plumon resaltador punta gruesa biselada color anaranjado	Unidad	10	3.00	30.00		30.00										
	Plumon resaltador punta gruesa biselada verde	Unidad	10	1.29	12.87		12.87										
	Plumon resaltador punta mediana biselada	Unidad	8	2.50	20.00		20.00										
	Porta cd de plastico tipo sobre x 100	Unidad	2	9.80	19.60		19.60										
	Porta clips acrilico con iman	Unidad	2	2.41	4.82		4.82										
	Porta lapicero acrilico tipo vaso	Unidad	6	4.00	24.00		24.00										
	Sujetador para papel(tipo fastener)de metal x 50	Unidad	4	3.20	12.80		12.80										
	Tijiera de metal de 8"	Unidad	6	2.58	15.50		15.50										
	Tinta para maquina numeradora x 30 ml aprox color negro	Unidad	4	6.00	24.00		24.00										
	Toner para impresora hp laser jet 4000n cod. ref.c4127x negro	Unidad	4	495.00	1,980.00		1,980.00										
	Toner para impresora hp laser jet p1005/p1006 cod ref cb435a negro	Unidad	4	240.00	960.00		960.00										
					4,984.63	**0.00**	**4,984.63**	**0.00**	**0.00**	**0.00**	**0.00**	**0.00**	**0.00**	**0.00**	**0.00**	**0.00**	**0.00**
TOTAL					**7,500.00**	**0.00**	**6,492.00**	**0.00**	**1,008.00**	**0.00**	**0.00**	**0.00**	**0.00**	**0.00**	**0.00**	**0.00**	**0.00**
ETAPA DE VIDA ADOLESCENTE																	
Actividad:	**IMPLEMENTACION DE REGISTROS QUE GARANTICEN EL DESARRO**																
2.3.2.7.11.99	Servicios diversos				400.00			400.00									
	Servicio de fotocopiado	Servicio	5000	0.08	400.00			400.00									
2.3.22.44	Servicios de impresiones, encuadernación y empastado				3,950.00			3,950.00									
	Servicio de impresiones en general (libro de seguimiento de ais adolescente	Servicio	395	10.00	3,950.00			3,950.00									
					4,350.00	**0.00**	**0.00**	**4,350.00**	**0.00**	**0.00**	**0.00**	**0.00**	**0.00**	**0.00**	**0.00**	**0.00**	**0.00**
Actividad:	**FORTALECIMIENTO DE ATENCION INTEGRAL DE SALUD DE LA Y EL**																
2.3.1.5.1.2.	PAPELERIA EN GENERAL , UTILES Y MATERIALES DE OFICINA				3,270.00			3,270.00									
	Cinta de Plástico Adhesiva para Embalaje 2" X 25 yd	Unidad	1	1.10	1.10			1.10									
	Cinta Adhesiva Transparente 1/2" X 72 YD	Unidad	8	0.88	7.05			7.05									
	Goma en Barra X 40 G Aprox.	Unidad	10	8.00	80.00			80.00									

GOBIERNO REGIONAL V°B° ECON. MARIO MARINO REQUENA ACOLLA GERENTE REGIONAL DE DESARROLLO ECONÓMICO HUANCAVELICA

GOBIERNO REGIONAL DE HVCA V°B° Ing. Guillermo Quispe Torres GERENCIA REG. INFRAESTRUCTURA

GOBIERNO REGIONAL SUB GERENCIA DE PLANEAMIENTO ESTRATEGICO ESTADISTICA Y ACONDICIONAMIENTO TERRITORIAL HUANCAVELICA

GOBIERNO REGIONAL HUANCAVELICA V°B° Ing. Rodrigo Gutierrez Gerente GERENCIA REG. RR.NN. Y GA.

	Nota Autoadhesiva 2" X 1" Colores	Unidad	4	4.00	16.00			16.00									
	Nota Autoadhesiva 3" X 3" X 5 Colores X 400 Hojas	Unidad	3	9.78	29.34			29.34									
	Cinta Maskintg Tape 2" x 55 YD	Unidad	6	5.74	34.45			34.45									
	Cinta Maskintg Tape 1" x 55 YD	Unidad	3	2.16	6.47			6.47									
	Cinta Maskintg Tape 1 1/2" x 50 YD	Unidad	3	5.00	15.00			15.00									
	Archivador de Carton con Palanca Lomo Ancho Tamaño Oficio	Unidad	15	4.50	67.50			67.50									
	Fólder Manila Tamaño A4 de Colores	Empaque X 25	4	8.25	33.00			33.00									
	Fólder de Plástico Tamaño A4 con sujetador	Unidad	10	2.08	20.79			20.79									
	Sobre Manila Tamaño A4	Empaque X 26	3	14.00	42.00			42.00									
	Mica Portapapeles Tamaño A4	Unidad	50	0.70	35.00			35.00									
	Engrapador Grande de Oficina (240 Hojas)	Unidad	1	70.74	70.74			70.74									
	Tijera de Metal de 8"	Unidad	2	2.58	5.17			5.17									
	Protector de Mangas con Puño	Unidad	4	10.00	40.00			40.00									
	Calculadora de Bolsillo de 12 Digitos	Unidad	2	19.80	39.60			39.60									
	Bolígrafo (lapicero) de Tinta Liquida Punta Fina Color Negro	Unidad	4	3.50	14.00			14.00									
	Bolígrafo (lapicero) de Tinta Liquida Punta Fina Color Azul	Unidad	4	2.06	8.24			8.24									
	Bolígrafo (lapicero) de Tinta Seca Punta Fina Color Azul	Empaque X 50	2	17.41	34.82			34.82									
	Bolígrafo (lapicero) de Tinta Seca Punta Fina Color Rojo	Empaque X 51	4	15.50	62.00			62.00									
	Bolígrafo (lapicero) de Tinta Seca Punta Fina Color Negro	Empaque X 52	4	15.50	62.00			62.00									
	Fechador Autoentintable conTexto de 67 MM X 44 MM	Unidad	1	15.00	15.00			15.00									
	Plumón de Tinta Indeleble Punta Fina Juego X 4 Colores	Unidad	2	12.00	24.00			24.00									
	Plumón de Tinta Indeleble Punta Delgada Negro	Unidad	5	3.00	15.00			15.00									
	Plumón Resaltador Punta Gruesa Biselada Color Amarillo	Unidad	10	2.50	25.00			25.00									
	Plumón Resaltador Punta Gruesa Biselada Verde	Unidad	4	1.29	5.15			5.15									
	Papel Bond 80G Tamaño A4	Millar	15	35.00	525.00			525.00									
	Papel Bond 80G Tamaño A4 Color Amarillo	Millar	2	32.00	64.00			64.00									
	Libro de Actas Empastado Rayado Tamaño A4 x 200 Hojas	Unidad	5	8.00	40.00			40.00									
	Papel Lustre de 75 CM X 50 CM Color Azul	Unidad	15	0.40	6.00			6.00									
	Papel Lustre de 75 CM X 50 CM Color Rojo	Unidad	15	0.40	6.00			6.00									
	Cartulina Plastificada de 50 CM X 60 CM	Unidad	10	1.00	10.00			10.00									
	Chinche con cabeza de Colores X 100	Unidad	4	1.37	5.48			5.48									
	Chinche Indicador de Mapa con Cabeza de Colores X 100	Unidad	3	4.00	12.00			12.00									
	Grapa 23/10 X 1000	Unidad	3	5.00	15.00			15.00									
	Grapa 23/13 X 1000	Unidad	3	3.90	11.70			11.70									
	Grapa 23/15 X 1000	Unidad	2	4.20	8.40			8.40									
	Grapa 23/6 X 1000	Unidad	2	3.50	7.00			7.00									
	Grapa 23/8 X 1000	Unidad	3	4.00	12.00			12.00									
	Sujetadpr para Papel (Tipo Fastener) de Metal X 50	Unidad	4	6.00	24.00			24.00									
	Tóner para Impresora HP Laserjet 1020 Negro	Unidad	7	245.00	1,715.00			1,715.00									
2.3.199.199	OTROS BIENES				700.00			700.00									
	Banderola de Tela de 1.50 M X 3M	Unidad	1	700.00	700.00			700.00									
					3,970.00	**0.00**	**0.00**	**3,970.00**	**0.00**	**0.00**	**0.00**	**0.00**	**0.00**	**0.00**	**0.00**	**0.00**	**0.00**
Actividad:	**MOVILIZACIÓN POR LA SEMANA DE PREVENCIÓN DEL EMBARAZO .**																
2.3.27.101	SEMINARIOS, TALLERES Y SIMILARES ORGANIZADOS POR LA INSTI				1,680.00								1,680.00				
	Servicios de Preparación de Refrigerios	Servicio	420.00	4.00	1,680.00								1,680.00				
					1,680.00	**0.00**	**0.00**	**34.45**	**0.00**	**0.00**	**0.00**	**0.00**	**0.00**	**1,680.00**	**0.00**	**0.00**	**0.00**
TOTAL					**10,000.00**	**0.00**	**0.00**	**8,320.00**	**0.00**	**0.00**	**0.00**	**0.00**	**0.00**	**1,680.00**	**0.00**	**0.00**	**0.00**
ETAPA DE VIDA JOVEN																	
Actividad:	**IMPLEMENTACION DE REGISTROS QUE GARANTICEN EL DESARRO**																
Actividad:	**IMPLEMENTACIÓN DE REGISTROS QUE GARANTICEN EL DESARRO**																
2.3.22.44	SERVICIO DE IMPRESIONES, ENCUADERNACIÓN Y EMPASTADO				5,530.00			5,530.00									
	Diseño, Diagramación e Impresión de Libros	Servicio	395	14.00	5,530.00			5,530.00									
2.3.27.11 99	SERVICIOS DIVERSOS				280.00			280.00									
	Servicio de Fotocopiado	Servicio	3500	0.08	280.00			280.00									
					5,810.00	**0.00**	**0.00**	**5,810.00**	**0.00**	**0.00**	**0.00**	**0.00**	**0.00**	**0.00**	**0.00**	**0.00**	**0.00**
Actividad:	**FORTALECIMIENTO DE ATENCIÓN INTEGRAL DE SALUD DE LA Y EL**																
2.3.15.99 99	OTROS				45.00			45.00									
	Corrospún de 1.40 m X 1.00 m	Unidad	5	9.00	45.00			45.00									
2.3.15.11	REPUESTOS Y ACCESORIOS				239.00			239.00									
	Power Rack de 08 Tomas con Supresor de Picos y Fusible de Protección	Unidad	1	210.00	210.00			210.00									
	Mouse Optico con Puerto USB	Unidad	1	29.00	29.00			29.00									
2.3.15.12.	PAPELERIA EN GENERAL , UTILES Y MATERIALES DE OFICINA				1,213.00			1,213.00									
	Puntero Láser (Menor de 1/8 UIT) Tipo USB	Unidad	1	60.00	60.00			60.00									
	Cinta de Plástico Adhesiva para Embalaje de 2" X 110 YD	Unidad	5	5.00	25.00			25.00									
	Bandeja Acrílico para Escritorio de 2 Pisos	Unidad	2	24.70	49.40			49.40									
	Cinta Adhesiva Transparente 1/2 " X 55 YD	Unidad	6	1.60	9.60			9.60									
	Fólder Manila Tamaño A4	Ciento	2	28.00	56.00			56.00									
	Forro de Plástico Tamaño Oficio	Unidad	7	7.30	51.10			51.10									
	Sobre Manila Tamaño A4	Empaque X 25	4	14.00	56.00			56.00									
	Borrador Mixto Tamaño Mediano	Unidad	10	0.50	5.00			5.00									
	Borrador Blanco Para Lápiz Tamaño Mediano	Unidad	9	0.23	2.05			2.05									
	Corrector Líquido Tipo Lapicero	Unidad	10	2.50	25.00			25.00									
	Perforador de 2 Espigas para 100 Hojas	Unidad	1	85.00	85.00			85.00									
	Porta Lapicero Acrílico Tipo Vaso	Unidad	2	4.00	8.00			8.00									
	Porta Clips Acrílico	Unidad	2	2.46	4.91			4.91									
	Regla de Plástico 60 CM	Unidad	2	3.12	6.24			6.24									
	Sacagrapa de Metal Industrial	Unidad	2	2.00	4.00			4.00									
	Tablero Acrílico Tamaño A4 con Sujetador de Metal	Unidad	2	5.99	11.98			11.98									
	Tajador de Plástico Simple	Unidad	4	0.50	2.00			2.00									
	Tijera de Metal de 8"	Unidad	1	2.58	2.58			2.58									

GOBIERNO REGIONAL V°B° ECON. MARINO MARINO RECUENCO APACOLLA GERENTE REGIONAL DE DESARROLLO ECONOMICO HUANCAVELICA

GOBIERNO REGIONAL DE HVCA. V° B° Ing. Guillermo Quispe Torres GERENCIA REG. INFRAESTRUCTURA

GOBIERNO REGIONAL REG. PLANEAM. PRES. ACOND. TERR. SUB-GERENCIA DE PLANEAMIENTO ESTRATEGICO ESTADISTICA Y ACONDICIONAMIENTO TERRITORIAL V°B° HUANCAVELICA

GOBIERNO REGIONAL HUANCAVELICA V°B° Ing. Rodas Suárez Gerencia GERENCIA REG. PLAN. Y PTA.

	Tijera de Metal de 5 1/2" con Punta Roma y Mango de Plástico	Unidad	2	1.50	3.00			3.00									
	Porta CD de Plástico Tipo Sobre X 100	Unidad	2	9.80	19.60			19.60									
	Dispensador para Notas Autoadhesivas Simples	Unidad	2	14.00	28.00			28.00									
	Dispensador de Cinta Adhesiva de 1/2"x 72 YD	Unidad	1	12.00	12.00			12.00									
	Cuchilla de Metal Regulable para Corte de Papel	Unidad	2	1.02	2.04			2.04									
	Lápiz Negro N 2 con Borrador	Unidad	56	1.00	56.00			56.00									
	Plumón Resaltador Punta Gruesa Biselada Color Anaranjado	Unidad	6	3.00	18.00			18.00									
	Plumón Resaltador Punta Gruesa Biselada Color Rosado	Unidad	8	1.29	10.30			10.30									
	Plumón Resaltador Punta Gruesa Biselada Color Celeste	Unidad	8	1.29	10.30			10.30									
	Tampón con Cubierta de Plástico Tamaño Mediano Color Azul	Unidad	2	2.95	5.90			5.90									
	Tinta para tampón X 30 ML Aprox. Color Azul	Unidad	2	2.50	5.00			5.00									
	Papel Bond 56 g Tamaño A4	Millar	5	22.00	110.00			110.00									
	Papel Bond 80 g Tamaño A4 Color Celeste	Millar	2	32.00	64.00			64.00									
	Papel Bond 80 g Tamaño A4 Color Verde	Millar	2	35.50	71.00			71.00									
	Papel Lustre de 75 CM X 50 CM Color Verde	Unidad	18	0.40	7.20			7.20									
	Papel Lustre Color de 50 cm X 65 cm Color Rosado	Unidad	9	0.18	1.60			1.60									
	Cartulina Simple de 180 G de 70 CM X 100 CM Color Amarillo	Unidad	20	0.40	8.00			8.00									
	Cartulina Simple de 180 G de 70 CM X 100 CM Color Celeste	Unidad	20	0.40	8.00			8.00									
	Cartulina Simple de 180 G de 70 CM X 100 CM Color Verde	Unidad	13	0.40	5.20			5.20									
	Cartulina Simple de 180 G de 70 CM X 100 CM Color Rosado	Unidad	25	0.40	10.00			10.00									
	Cartulina Simple de 120 G de 70 CM X 100 CM Color Blanco	Unidad	40	0.40	16.00			16.00									
	Binder Clip (Clip Billetero) de 1" (25MM)	Docena	4	3.00	12.00			12.00									
	Binder Clip (Clip Billetero) de 1 1/4" (32MM)	Docena	4	3.00	12.00			12.00									
	CD Grabable de 700 MB	Ciento	1	82.00	82.00			82.00									
	Disco DVD-RW de 4.7 GB	Ciento	1	62.00	62.00			62.00									
	Pad para Mouse	Unidad	2	5.00	10.00			10.00									
	Memoria Portátil USB de 16 GB	Unidad	1	100.00	100.00			100.00									
2.3.15.31	ASEO, LIMPIEZA Y TOCADOR				147.00			147.00									
	Deodorizador de Ambiente en Spray X 360 ML	Unidad	4	7.00	28.00			28.00									
	Limpiador de Vidrios X 1L	Unidad	3	13.00	39.00			39.00									
	Alcohol Gel X 1L con Válvula Dispensadora	Unidad	4	7.50	30.00			30.00									
	Paño Limpiador	Unidad	8	2.50	20.00			20.00									
	Jabón Germicida Liquido X 1L	Unidad	2	15.00	30.00			30.00									
2.3.16.199	OTROS ACCESORIOS Y REPUESTOS				25.00			25.00									
	Extensión de Corriente con 9 Tomas Universales X 10 M	Unidad	1	25.00	25.00			25.00									
2.3.17.11	ENSERES				102.00			102.00									
	Funda de Lino Plastificado para Monitor de 70 CM	Unidad	2	26.00	52.00			52.00									
	Funda de Lino Plastificado para Impresora	Unidad	2	25.00	50.00			50.00									
2.3.111.13	PARA MOBILIARIO Y SIMILARES				19.00			19.00									
	Tela Franela de 1.20 M X 80 CM	Unidad	2	9.50	19.00			19.00									
2.3.22.31	CORREOS Y SERVICIOS DE MENSAJERÍA				1,800.00			1,800.00									
	Servicio de Correo	Servicio	120	15.00	1,800.00			1,800.00									
					3,590.00	**0.00**	**0.00**	**3,590.00**	**0.00**	**0.00**	**0.00**	**0.00**	**0.00**	**0.00**	**0.00**	**0.00**	**0.00**
Actividad:	**MOVILIZACIÓN POR LA SEMANA DE LA JUVENTUD**																
2.3.12.11	VESTUARIO, ACCESORIOS Y PRENDAS DIVERSAS				5,600.00								5,600.00				
	Gorro de dril Talla Estandar	Unidad	400.00	6.50	2,600.00								2,600.00				
	Polo de Algodón Manga Corta	Unidad	300.00	10.00	3,000.00								3,000.00				
					5,600.00	**0.00**	**0.00**	**0.00**	**0.00**	**0.00**	**0.00**	**0.00**	**0.00**	**5,600.00**	**0.00**	**0.00**	**0.00**
TOTAL					**15,000.00**	**0.00**	**0.00**	**9,400.00**	**0.00**	**0.00**	**0.00**	**0.00**	**0.00**	**5,600.00**	**0.00**	**0.00**	**0.00**
ATENCION INTEGRAL DEL ADULTO MUJER Y VARON																	
Actividad:	**ASISTENCIA TECNICA Y MONITOREO DE SERVICIO**																
2.3.2.1.2.2	Viaticos y asignaciones																
	Viaticos y asignaciones dentro de la prov. 01 visita x 02 dias x 1 red	Dias	4	72.00	288.00			288.00									
	Viaticos y asignaciones fuera de la prov. 01 visita x 02 dias x 6 redes	Dias	24	126.00	3,024.00			3,024.00									
2.3.13.11	Combustible y carburntes				0.00			0.00									
	Gasolina 90 octanos	Gls	98	15.60	1,528.80			1,528.80									
	SUB TOTAL				**4,840.80**	**0.00**	**0.00**	**4,840.80**	**0.00**	**0.00**	**0.00**	**0.00**	**0.00**	**0.00**	**0.00**	**0.00**	**0.00**
Actividad:	**SEGUIMIENTO DE LA ASISTENCIA TECNICA Y MONITOREO**																
2.3.2.1.2.2	Viaticos y asignaciones																
	Viaticos y asignaciones fuera de la prov. 02 per x 01 dias x 6 redes	Dias	12	126.00	1,512.00								1,512.00				
2.3.13.11	Combustible y carburntes																
	Gasolina 90 octanos	Gls	98	15.60	1,528.80								1,528.80				
	SUB TOTAL				**3,040.80**	**0.00**	**0.00**	**0.00**	**0.00**	**0.00**	**0.00**	**0.00**	**0.00**	**3,040.80**	**0.00**	**0.00**	**0.00**
Actividad:	**EVALUACION**																
2.3.2.1.2.2	Viaticos y asignaciones																
	Viaticos y asignaciones fuera de la prov. 01 per x 02 dias x 6 redes	Dias	12	126.00	1,512.00						1,512.00						
2.3.2.1.2.99	Otros gastos																
	Movilidad local por 01 red x 02 dias x 02 personas	Dias	4	10.00	40.00						40.00						
2.3.2.7.1.0.1	Seminarios, talleres y otros																
	Refrigerios 32 refrigerios	Refrigerios	32	4.00	128.00						128.00						
2.3.2.5.1.1	De edificios y estructuras																
	Alquiler de local	Dias	2	100.00	200.00						200.00						
2.3.2.2.3.1	Correos y servicio de mensajeria																
	Servicio de courrier	Envios	6	10.00	60.00						60.00						
2.3.27.11.99	Fotocopiado	Copias	3675	0.08	294.00						294.00						
	Sub Total				**2,234.00**												
Actividad:	**REUNION TECNICA DE REVISION DE LA GUIA DE ATENCION INTEGI**																
2.3.2.1.2.2	Viaticos y asignaciones																
	Viaticos y asignaciones dentro de la prov. 01 reunion x 02 dias x 6	Dias	12	72.00	864.00				864.00								
	Viaticos y asignaciones fuera de la prov. 01 reunion x 02 dias x 22	Dias	44	126.00	5,544.00				5,544.00								

GOBIERNO REGIONAL HUANCAVELICA V° B° ECON. MARIO MARINO ROJAS ACACELLA GERENTE REGIONAL DE DESARROLLO ECONOMICO

GOBIERNO REGIONAL HUANCAVELICA V° B° Ing. Guillermo Quispe Torres GERENCIA REGIONAL INFRAESTRUCTURA

GOBIERNO REGIONAL HUANCAVELICA SUB GERENCIA DE PLANEAMIENTO ESTRATEGICO ESTADISTICA Y ACONDICIONAMIENTO TERRITORIAL

GOBIERNO REGIONAL HUANCAVELICA V°B° Ing. Nestor Suárez Gonzales GERENCIA

2.3.2.1.2.99	Otros gastos				0.00												
	Movilidad local por 01 reunion x 02 dias x 04 personas	Dias	8	10.00	80.00				80.00								
2.3.2.7.1.0.1	Seminarios, talleres y otros				0.00												
	Refrigerios 128 refrigerios	Refrigerios	128	4.00	512.00				512.00								
2.3.2.5.1.1	De edificios y estructuras				0.00												
	Alquiler de local	Dias	2	100.00	200.00				200.00								
2.3.2.2.3.1	Correos y servicio de mensajeria				0.00												
	Servicio de courrier	Envios	6	10.00	60.00				60.00								
2.3.27.11.99	Fotocopiado	Copias	1555	0.08	124.40				124.40								
	Sub Total				7,384.40												
TOTAL GENERAL					**17,500.00**			4,840.80	7,384.40		2,234.00			6,081.60			
COORDINACION DEL AIS DE ADULTO MAYOR																	
Actividad:	**Capacitación al personal de salud, para la atención integral de salud d**																
2.3. 2 1. 2 2	viaticos para 24 personas por dos dias	Dias	48	126	6,048.00				6,048.00								
2.3. 2 1. 2 2	Viaticos dentro de la provincia para 3 personas por dos dias	Dias	6	72	432.00				432.00								
2.3.2.1.2.99	movilidad local para 9 personas por dos dias(santa ana, ascencion, san crit	Dias	18	10	180.00				180.00								
2.3.25.11	ALQUILER DE LOCAL X 2 DIAS	Dias	2	200	400.00				400.00								
2.3.2.7.11.99	Fotocopias y anillados	Unidad	6250	0.08	500.00				500.00								
2.3.2.7.10.1	Refrigerio para reunion mañana y tarde por dos dias	Unidad	148	4	592.00				592.00								
23.15.11	compra de USB de 16 GB	Unidad	2	80	160.00				160.00								
2.3.1.5.9999.	Corrospun: Rojo, Amarillo,Naranja,Azul,verde	Unidad	12	8	96.00				96.00								
2.3.1.5.1.2	PAPEPLERIA EN GENERAL, UTILES Y MATERIALES DE OFICINA	Global	1	835	835.00				835.00								
	cartulina de colores (verde, celeste, amarillo, lila,rosado)	Ciento	1	40	40.00				40.00								
	papel sabana rayado y cuadriculado	Ciento	2	33	66.00				66.00								
	BOLÍGRAFO (LAPICERO) DE TINTA SECA PUNTA FINA COLOR AZUL,	Caja	1	20	20.00				20.00								
	CD cono de 50 unid	Cono	1	45	45.00				45.00								
	PORTA CDs DE PLASTICO TIPO SOBRE x 50 – GENERICO	Ciento	1	4	4.00				4.00								
	NOTAS ADHESIVAS 3X3cm de cinco colores colores block de 400hojas	Paquete	10	10	100.00				100.00								
	PAPEL BOND DE 80 GR	Paquete	4	30	120.00				120.00								
	FOLDER MANILA TAMAÑO A4 PAQUETE DE 25 UNID	Paquete	4	7.5	30.00				30.00								
	GOMA EN BARRA	Unidad	12	4	48.00				48.00								
	VINIFAN GRANDE	Unidad	12	8	96.00				96.00								
	Lapicero tinta liquida de colores	Unidad	12	3	36.00				36.00								
	CINTA MASKING TAPE 2" x 55 Yd	Unidad	12	4	48.00				48.00								
	PLUMON RESALTADOR, AMARILLO, VERDE	Unidad	35	2	70.00				70.00								
	PORTA FOTOCHECK CON CLIP 9 X 6 CM	Unidad	50	1	50.00				50.00								
	Cinta de Embalaje transparente de 2" x55 yad	Unidad	6	2	12.00				12.00								
	CARTULINA DE HILO DE COLOR 180 G DE 50 CM X 65XCM	Unidad	50	1	50.00				50.00								
TOTAL					**9,243.00**	**0.00**	**0.00**	**0.00**	**9,243.00**	**0.00**	**0.00**	**0.00**	**0.00**	**0.00**	**0.00**	**0.00**	**0.00**
Actividad:	**Comunicación Campaña del Adulto Mayor**																
23.22.44	Impresión de Afiches del AIS Adulto Mayor	Millar	3	600	1,800.00							1,800.00					
23.15.12	Toner para Impresora Hp laserjet P 1600dn (78A)	Unidad	3	250	750.00							750.00					
23.22.31	Correo y servicio de mensajeria	Unidad	76	8	608.00							608.00					
23.22.44	Impresión de registrode seguimiento del Adulto mayor	Unidad	48	16	768.00							768.00					
2.3.25.11	Alquiler de local y equipo de sonidos	Servicios	1	747	747.00							747.00					
2.3.11.11	Alimentos para Campaña	Global	1	1084	1,084.00							1,084.00					
	Nectar de fruta por 250 ml	Unidad	500	1	500.00												
	Galleta soda	Unidad	500	0.5	250.00												
	caja de Atun filete,empaque de 48 unid.	Caja	2	154	308.00												
	Yogurt en botella de 500ml	Unidad	12	2.5	30.00												
TOTAL					**5,757.00**	**0.00**	**0.00**	**0.00**	**0.00**	**0.00**	**0.00**	**5,757.00**	**0.00**	**0.00**	**0.00**	**0.00**	**0.00**
TOTAL					**15,000.00**	**0.00**	**0.00**	**0.00**	**9,243.00**	**0.00**	**0.00**	**5,757.00**	**0.00**	**0.00**	**0.00**	**0.00**	**0.00**
COORDINACION DE E.S. SALUD FAMILIAR																	
FORTALECER LA ORGANIZACION DE LOS SERVICIOS DE SALUD Y MEJORAR EL ACC																	
Actividad:	**TALLER DE SOCIALIZACION DE LA GUIA DE OPERATIVIZACION DE**																
2.3.2.7.10.1	SERVICIO D REFRIGERIOS				640.00	0.00	0.00	0.00	640.00			0.00	0.00	0.00	0.00	0.00	0.00
	Refrig. Partic. De Taller (2 refrig. X 2dia X 40pers.)	Refrigerio	160	4.00	640.00				640.00								
2.3.2.1.2.2	VIATICOS Y ASIGNACIONES				7,884.00	0.00	0.00	0.00	7,884.00			0.00	0.00	0.00	0.00	0.00	0.00
	Red Huancavelica 4 pers. X 2 dias	Dias	8	72.00	576.00				576.00								
	Red Huaytara 4 pers. X 2 dias	Dias	8	126.00	1,008.00				1,260.00								
	Red Acobamba 5 pers. X 2 dias	Dias	10	126.00	1,260.00				1,260.00								
	Red Angaraes 5 pers. X 2 dias	Dias	10	126.00	1,260.00				1,260.00								
	Red Castrovirreyna 4 persX 2 dias	Dias	8	126.00	1,008.00				1,260.00								
	Red Churcampa 5 pers. X 2 dias	Dias	10	126.00	1,260.00				1,260.00								
	Red Tayacaja 6 pers. X 2 dias	Dias	12	126.00	1,512.00				1,512.00								
2.3.2.1.2.99	Movilidad local para 6 personas por dos dias(santa ana, ascencion, san crit	Dias	12	10.00	120.00				120.00								
2.3.25.11	ALQUILER DE LOCAL X 2 DIAS	Dias	2	200	400.00				400.00								
2.3.2.7.11.99	Fotocopias y anillados	Unidad	3475	0.08	278.00				278.00								
SUBTOTAL					**9,322.00**	**0.00**	**0.00**	**0.00**	**9,322.00**	**0.00**	**0.00**	**0.00**	**0.00**	**0.00**	**0.00**	**0.00**	**0.00**
FORTALECER LA ORGANIZACION DE LOS SERVICIOS DE SALUD Y MEJORAR EL ACC																	
Actividad:	**TALLER DE VALIDACION DE LA PROPUESTA TECNICA DEL PERFIL**																
2.3.2.1.2.1	PASAJES Y GASTOS DE TRASNPORTE				200.00	200.00											
	PASAJES HVCA-HYO-LIMA Y VICEVERSA (DOS DIAS)	Global	2	100.00	200.00												
2.3.2.1.2.2	VIATICOS Y ASIGNACIONES				180.00	180.00											
	Viaticos para la ciudad de Lima	Dias	1	180.00	180.00												
SUBTOTAL					**380.00**	**380.00**	**0.00**	**0.00**	**0.00**	**0.00**	**0.00**	**0.00**	**0.00**	**0.00**	**0.00**	**0.00**	**0.00**
Actividad:	**MONITOREO Y SUPERVISION DE LA IMPLEMENTACION DEL MODEL**																
2.3.2.1.2.2	VIATICOS Y ASIGNACIONES POR C.S				7,452.00			1,134.00	0.00	2,268.00	1,782.00	1,134.00	1,134.00	0.00	0.00	0.00	0.00
	Red Acobamba 3 pers. X 3dias	Dias	9	126.00	1,134.00			1,134.00									

GOBIERNO REGIONAL HUANCAVELICA — V° B° — ECON. MARIO MARINO REQUENA CAPCELLA, GERENTE REGIONAL DE DESARROLLO ECONOMICO

GOBIERNO REGIONAL DE HVCA — GERENCIA DE INFRAESTRUCTURA — V° B° — Ing. Guillermo Quispe Torres

GOBIERNO REGIONAL HUANCAVELICA — REG. PLANEAM. PRES. ACONDICIONAMIENTO TERRITORIAL — SUBGERENCIA DE PLANEAMIENTO ESTADISTICA Y ACONDICIONAMIENTO TERRITORIAL

GOBIERNO REGIONAL HUANCAVELICA — V°B° — Ing. Rodas Sudres Gonzales — GERENCIA REG. PLAN. Y GR.

	Red Tayacaja 3 pers. X 3 dias	Dias	9	126.00	1,134.00								1,134.00				
	Red Churcampa 3 pers. X 3 dias	Dias	9	126.00	1,134.00							1,134.00					
	Red Castrovirreyna 3 persX 3 dias	Dias	9	126.00	1,134.00					1,134.00							
	Red Huaytara 3 persX 3 dias	Dias	9	126.00	1,134.00					1,134.00							
	Red Angaraes 3 persX 3 dias	Dias	9	126.00	1,134.00						1,134.00						
	Red Huancavelica 3 persX 3 dias	Dias	9	72.00	648.00						648.00						
2.3.1.3.1.1	COMBUSTIBLES Y CARBURANTES				2,550.00			2,550.00									
	GASOLINA DE 90 OCTANOS	Galones	170	15.00	2,550.00			2,550.00									
2.3.2.2.3.1	Correo y servicio de mensajeria (Curier)	Unidad	37.00	8.00	296.00			296.00									
SUBTOTAL					10,298.00	0.00	0.00	3,980.00	0.00	2,268.00	1,782.00	1,134.00	1,134.00	0.00	0.00	0.00	0.00
TOTAL					20,000.00	380.00	0.00	3,980.00	9,322.00	2,268.00	1,782.00	1,134.00	1,134.00	0.00	0.00	0.00	0.00
ESTRATEGIA SANITARIA REGIONAL DE PREVENCION Y CONTROL DE LA TUBERCULOS																	
Actividad:	COMITE TECNICO PERMANENTE DE ESR PCT CONFORMADO Y REL																
2.3.1.5.1.2.	Papeleria en general , utiles y materiales de oficina				497.70	497.70	0.00	0.00	0.00	0.00	0.00	0.00	0.00	0.00	0.00	0.00	0.00
	Libro de actas empastado rayado tamaño oficio x 200 hojas	Unidad	2	8.00	16.00	16.00											
	Sobre de manila tamaño a4 x 25 uni	Sobre	12	6.12	73.44	73.44											
	Tampon con cubierta de plastico tamaño chico color azul	Unidad	2	2.95	5.90	5.90											
	Grapas 23/10 x 1000	Caja	10	5.00	50.00	50.00											
	Grapas 23/15 x 1000	Caja	10	4.20	42.00	42.00											
	Grapas 23/24 x 1000	Caja	10	9.00	90.00	90.00											
	Grapas 26/6 x 5000	Caja	10	3.00	30.00	30.00											
	Corrector liquido tipo lapicero con punta fina de metal	Unidad	13	1.78	23.14	23.14											
	Corta papel llano con escudo en el mango 8.8 cm de largo	Unidad	6	1.40	8.40	8.40											
	Forro de plastico auto adhesivo transparente de 50 cm x 2.5 m	Unidad	10	8.00	80.00	80.00											
	Dispensador de cinta adhesiva de 1/2" x 72 yd.	Unidad	2	12.00	24.00	24.00											
	Boligrafo (lapicero) de tinta seca punta fina azul x 50	Empaque X 50	2	17.41	34.82	34.82											
	Papel lustre de 50 cm x 65 cm (diferentes colores) celeste , lila,turquesa	Unidad	50	0.40	20.00	20.00											
2.3. 2 2. 3 1	Correos y servicios de mensajeria				400.00	400.00	0.00	0.00	0.00	0.00	0.00	0.00	0.00	0.00	0.00	0.00	0.00
	Servicio de courier nivel local y nacional	Servicio	40	10	400.00	400.00											
2.3. 1 1. 1 1	Alimentos y bebidas para consumo humano				192.40	192.40	0.00	0.00	0.00	0.00	0.00	0.00	0.00	0.00	0.00	0.00	0.00
	Azucar rubia x 1 kg	Bolsa	10	3	30.00	30.00											
	Galleta de soda x 40 gr aprox x 6	Unidad	25	2.5	62.50	62.50											
	Café	Lata	3	18.5	55.50	55.50											
	Milo	Lata	3	14.8	44.40	44.40											
					1,090.10	1,090.10	0.00	0.00	0.00	0.00	0.00	0.00	0.00	0.00	0.00	0.00	0.00
Actividad:	CONFORMACION DEL CERI COMITÉ DE EVALUACION DE RETRATAI																
2.3.1.5.1.2.	Papeleria en general , utiles y materiales de oficina				498.50	0.00	498.50	0.00	0.00	0.00	0.00	0.00	0.00	0.00	0.00	0.00	0.00
	Toner para impresora hp laser jet 1020 (12 a)	Unidad	2	229.25	458.50		458.50										
	Folder manila a4	Empaque X 25	5	8.00	40.00		40.00										
2.3.2.1.2.99	Movilidad local				200.00	0.00	200.00	0.00	0.00	0.00	0.00	0.00	0.00	0.00	0.00	0.00	0.00
	10per x 20 x 1 dias (santa ana, ascension,san cristobal hdh: med, enf,	Persona	10	20	200.00		200.00										
2.3.2.1.2.2	Viaticos y asignaciones				1,800.00	0.00	1,800.00	0.00	0.00	0.00	0.00	0.00	0.00	0.00	0.00	0.00	0.00
	Viatico para 12 per.x 126 x 1 dia (6 prov.)	Dias	12	126	1,512.00		1,512.00										
	Viatico para4 per x 72 x 1 dia	Dias	4	72	288.00		288.00										
2.3.2.7.10.1	Servicio de refrigerios				200.00	0.00	200.00	0.00	0.00	0.00	0.00	0.00	0.00	0.00	0.00	0.00	0.00
	Refrig. partic. reun.(2 regrig / dia x 25 personas)	Refrigerio	50	4.00	200.00		200.00										
2.3.2.1.2.1	Pasajes y gasto de transporte				300.00		300.00										
	Pasajes para participantes	Persona	12	25.00	300.00		300.00										
					2,998.50	0.00	2,998.50	0.00	0.00	0.00	0.00	0.00	0.00	0.00	0.00	0.00	0.00
Actividad:	REUNIONES TECNICAS MENSUALIZADOS DE CERI DESCENTRALIZA																
2.3.1.5.1.2.	Papeleria en general , utiles y materiales de oficina				489.50	0.00	489.50	0.00	0.00	0.00	0.00	0.00	0.00	0.00	0.00	0.00	0.00
	Toner para impresora hp laser jet 1020 cod ref q5911a negro	Unidad	2	229.25	458.50		458.50										
	Boligrafo (lapicero) de tinta seca punta fina negro x 50	Empaque X 50	2	15.50	31.00		31.00										
23.27.11.99	Servicios terceros				302.60	0.00	302.60	0.00	0.00	0.00	0.00	0.00	0.00	0.00	0.00	0.00	0.00
	Fotocopias y anillados	Unidad	3026	0.10	302.60		302.60										
2.3. 1 3. 1 1	Combustibles y carburantes				2,449.00	0.00	2,449.00	0.00	0.00	0.00	0.00	0.00	0.00	0.00	0.00	0.00	0.00
	Gasolina de 90 octanos	Galon	158	15.50	2,449.00		2,449.00										
2.3.2.1.2.99	Movilidad local				1,440.00	120.00	120.00	120.00	120.00	120.00	120.00	120.00	120.00	120.00	120.00	120.00	120.00
	06 per. x 1 dias x 12 reuniones (participantes de ee.ss. que no entan	Dias	72	20	1,440.00	120.00	120.00	120.00	120.00	120.00	120.00	120.00	120.00	120.00	120.00	120.00	120.00
2.3.2.1.2.2	Viaticos y asignaciones por redes				11,664.00	972.00	972.00	972.00	972.00	972.00	972.00	972.00	972.00	972.00	972.00	972.00	972.00
	Reunion tecnica 06 per.x 1 dia x12 reuniones x 126	Dias	72	126	9,072.00	756.00	756.00	756.00	756.00	756.00	756.00	756.00	756.00	756.00	756.00	756.00	756.00
	Reunion tecnica 03 per .x 1 dia x 12 reuniones x 72		36	72	2,592.00	216.00	216.00	216.00	216.00	216.00	216.00	216.00	216.00	216.00	216.00	216.00	216.00
2.3.2.7.10.1	Servicio de refrigerios				1,920.00	160.00	160.00	160.00	160.00	160.00	160.00	160.00	160.00	160.00	160.00	160.00	160.00
	Refrig.partic.reun. tec(12 reun x 2 refrig /dia x 20 part.	Refrigerio	480	4.00	1,920.00	160.00	160.00	160.00	160.00	160.00	160.00	160.00	160.00	160.00	160.00	160.00	160.00
2.3.2.1.2.1	Pasajes y gasto de transporte				600.00		200.00		200.00		200.00						
	Pasajes para participantes	Persona	20	30	600.00		200.00		200.00		200.00						
SUB TOTAL					18,865.10	1,252.00	4,693.10	1,252.00	1,452.00	1,252.00	1,452.00	1,252.00	1,252.00	1,252.00	1,252.00	1,252.00	1,252.00
Actividad:	PREPARACION DE MEDIOS DE CULTIVOS PARA TB																
2.3.1.1.1.1	Alimentos y bebidas para el consumo humano				1,540.00	0.00	0.00	770.00	0.00	0.00	0.00	770.00	0.00	0.00	0.00	0.00	0.00
	Tapas de huevo x 30 unidades	Tapa	140	11.00	1,540.00			770.00				770.00					
23.13.12	Compra de gas propano				74.00	0.00	0.00	37.00	0.00	0.00	0.00	37.00	0.00	0.00	0.00	0.00	0.00
	Gas licuado para uso domestico	Gas	2	37.00	74.00			37.00				37.00					
					1,614.00	0.00	0.00	807.00	0.00	0.00	0.00	807.00	0.00	0.00	0.00	0.00	0.00
Actividad:	CAMPAÑA POR EL DIA MUNDIAL DE LUCHA CONTRA LA TUBERCUL																
2.3.1.5.1.2.	Papeleria en general , utiles y materiales de oficina				976.10	0.00	976.10	0.00	0.00	0.00	0.00	0.00	0.00	0.00	0.00	0.00	0.00
	Cartulina simple 150 g de 50 cm x65 cm de color celeste, rosado, verde	Unidad	50	0.40	20.00		20.00										
	Papelografo cuadriculado 56 g de 86 cm x 61 cm	Unidad	100	0.40	40.00		40.00										
	Sujetador para papel (tipo fastener) de metal x 50	Unidad	5	3.20	16.00		16.00										
	Porta cd en estuche de plastico individual	Unidad	600	0.06	36.00		36.00										
	cartulina plastificada de 50 cm x 65 cm color azul , celeste .	Unidad	50	1.00	50.00		50.00										

	Plumon marcador de tinta al agua punta gruesa color . verde, rojo. negro ,a	Unidad	80	0.98	87.40		87.40											
	Bolígrafo (lapicero)tinta liquida punta fina color negro	Unidad	24	3.50	84.00		84.00											
	Bolígrafo (lapicero)tinta liquida punta fina color azul	Unidad	24	3.50	84.00		84.00											
	Borrador blanco para lapiz tamaño mediano	Unidad	25	0.50	12.50		12.50											
	Nota adhesiva 1.5" x 2" (paquete x 12 blocks de 100 hojas)	Unidad	10	15.00	150.00		150.00											
	Cinta de plastico adhesiva para embalaje 2" x 45 yd	Unidad	25	2.50	62.50		62.50											
	Cinta masking tape 2" x 55 yd	Unidad	20	5.74	115.70		115.70											
	Papel bond 80 g tamaño a4.	Millar	3	35.00	105.00		105.00											
	Archivador de carton con palanca lomo angosto tamaño a4	Unidad	10	5.00	50.00		50.00											
	Binder clip (clip billetero) de 1"(25mm)	Docena	6	3.00	18.00		18.00											
	Binder clip (clip billetero) de 2"(50mm)	Docena	6	7.50	45.00		45.00											
2.3.1.1.1.1	Alimentos y bebidas para consumo humano				419.20	0.00	419.20	0.00	0.00	0.00	0.00	0.00	0.00	0.00	0.00	0.00	0.00	0.00
	Bebida gaseosa x 525 ml	Unidad	220	1.48	325.60		325.60											
	Galleta de soda x 40 gr aprox x 6	Unidad	36	2.6	93.60		93.60											
2.3. 1 3. 1 1	Combustibles y carburantes				775.00	0.00	775.00	0.00	0.00	0.00	0.00	0.00	0.00	0.00	0.00	0.00	0.00	0.00
	Gasolina de 90 octanos	Galon	50	15.50	775.00		775.00											
2.3. 1 2. 1 1	Vestuarios accesorios y prendas diversas				1,855.00	0.00	1,855.00	0.00	0.00	0.00	0.00	0.00	0.00	0.00	0.00	0.00	0.00	0.00
	Cofeccion de gorras con logotipo alto tb	Unidad	70	10.50	735.00		735.00											
	Cofeccion de polos manga larga con logotipo alto tb	Unidad	70	16.00	1,120.00		1,120.00											
SUB TOTAL					**4,025.30**	**0.00**	**4,025.30**	**0.00**	**0.00**	**0.00**	**0.00**	**0.00**	**0.00**	**0.00**	**0.00**	**0.00**	**0.00**	**0.00**
MONTO TOTAL					**28,593.00**	**2,342.10**	**11,716.90**	**2,059.00**	**1,452.00**	**1,252.00**	**1,452.00**	**2,059.00**	**1,252.00**	**1,252.00**	**1,252.00**	**1,252.00**	**1,252.00**	**1,252.00**
ESTRATEGIA SANITARIA REGIONAL DE SALUD DE PUEBLOS ORIGINARIOS.																		
Actividad:	**Talleres de asistencia Técnica a Responsables de la Estrategia Sanitar**																	
2.3.2.1.2.2	VIATICOS				4,212.00					4,212.00								
	Viáticos para 11 personas x 2 dias fuera de la Provincias de Acobamba.	Persona	22	126	2,772.00					2,772.00								
	Viáticos para 05 personas x 2 dias dentro de la Provincia de Huancavelica	Persona	10	72	1,440.00					1,440.00								
					4,212.00					**4,212.00**								
Actividad:	**Implementacion de la Estrategia Sanitaria de Salud de Pueblos Indiger**																	
2.3.1.5.1.2	Papeleria en general, utiles y materiales de oficina	Materiales De			288.00			288.00										
	Papelógrafo cuadriculado 56 g de 86 cms x 61 cms	Unidades	60	0.4	24.00			24.00										
	Folder manila tamaño oficio	Unidades	100	0.6	60.00			60.00										
	Bolígrafo (lapicero) de tinta seca punta fina de color azúl	Unidad	210	0.4	84.00			84.00										
	Papel bond 80 grs a4	Millares	2	31.5	63.00			63.00										
	Forro de plástico tamaño oficio	Unidad	2	7.30	14.60			14.60										
	Calculadora de bolsillo de 12 dígitos	Unidad	1	19.80	19.80			19.80										
	Cuaderno espiral cuadriculado	Unidad	3	7.56	22.60			22.60										
2.3.2.2.3.1	Correos y mensajeria				100.00			100.00										
	Correo y mensajeria	Servicio	10	10	100.00			100.00										
2.3.2.5.1.1	Alquiler de local				200.00					200.00								
	Alquiler de local para 01 reunion taller con ptrofesionales y técnicos de los	Servicio	1	200	**200.00**					200.00								
2.3.2.1.2.99	Movilidad local x 2 dias x 2 eventos				200.00					200.00								
2.3.2.1.2.99	Movilidad local x 2 dias xa 2 eventos	Persona	10	20	200.00					200.00								
					788.00			388.00		400.00								
TOTAL					**5,000.00**			**388.00**		**4,612.00**								
COORDINACION DE LA E.S. DE SALUD OCULAR		D.S. 84																
Actividad:	**CAPACITACION EN TAMIZAJE DE ERRORES REFRACTIVOS Y TAMIZ.**																	
23.15.12	Papeleria en general ,utiles y materiales de oficina				1,336.00	0.00	1,336.00	0.00	0.00	0.00	0.00	0.00	0.00	0.00	0.00	0.00	0.00	0.00
	Binder clip (clip billetero) de 1" (25mm)	Docena	2	3.00	6.00		6.00											
	Binder clip (clip billetero) de 2"(50mm)	Docena	2	7.50	15.00		15.00											
	Bolifrafo (lapicero) de tinta seca punta fina negro	Empaque X 50	1	15.50	15.50		15.50											
	Bolifrafo (lapicero) de tinta seca punta media color azul	Empaque X 50	1	17.50	17.50		17.50											
	Cartulina simple 170 g de 70 cm x 100 cm	Unidad	50	0.40	20.00		20.00											
	Cinta adhesiva transparente 1"x 72"yd	Unidad	6	2.80	16.20		16.20											
	Cinta masking tape 3/4"x55yd	Unidad	8	5.00	40.00		40.00											
	Folder manila tamañoa4	Empaque X 25	2	8.00	16.00		16.00											
	Forro de plastico tamaño de oficio	Unidad	6	7.30	43.80		43.80											
	Goma en barra x 40 g aprox	Unidad	10	8.00	80.00		80.00											
	Libro de actas de 200 folios	Unidad	2	8.00	16.00		16.00											
	Papel bond 80 g tamaño a4 color celeste	Millar	1	32.00	32.00		32.00											
	Papel bond 80g tamaño a4	Millar	3	35.00	105.00		105.00											
	Papel lustre de 60 cm x50 cm color verde	Millar	25	0.30	7.50		7.50											
	Papelografo 80 g de 86 cm x 61 cm	Unidad	50	2.00	100.00		100.00											
	Papel lustre de 60 cm x 50 cm color rojo	Millar	25	0.30	7.50		7.50											
	Porta clips de metal	Unidad	10	3.50	35.00		35.00											
	Sobre manila tamaño a4	Empaque X 25	2	14.00	28.00		28.00											
	Toner para impresora hp laser jet 1020 cod. ref.q5911a negro	Unidad	3	245.00	735.00		735.00											
2.3. 2 2. 3 1	Correos y servicios de mensajeria				400.00	0.00	400.00	0.00	0.00	0.00	0.00	0.00	0.00	0.00	0.00	0.00	0.00	0.00
	Servicio de courier nivel local y nacional	Servicio	40	10	400.00		400.00											
23.27.11.99	Servicios terceros				542.00	0.00	542.00	0.00	0.00	0.00	0.00	0.00	0.00	0.00	0.00	0.00	0.00	0.00
	Fotocopias y anillados	Unidad	5420	0.10	542.00		542.00											
2.3.2.1.2.2	Viaticos y asignaciones por c.s				6,516.00	0.00	6,516.00	0.00	0.00	0.00	0.00	0.00	0.00	0.00	0.00	0.00	0.00	0.00
	Viaticos de 72.00 x 40 personas po 2 dias	Dias	80	72.00	5,760.00		5,760.00											
	Viatico para 2 personas equipo de salud ocular dir.reg.salud que participan (	Dias	6	126.00	756.00		756.00											
23.21.2.99.	Otros gastos				400.00	0.00	400.00	0.00	0.00	0.00	0.00	0.00	0.00	0.00	0.00	0.00	0.00	0.00
	Pago por movilidad local a personal de los ee.ss de la localidad que asiste	Dias	20	20.00	400.00		400.00											
23.27.101	Seminarios, talleres y otros				960.00	0.00	960.00	0.00	0.00	0.00	0.00	0.00	0.00	0.00	0.00	0.00	0.00	0.00
	Refrigerio para 60 personas x 2 veces x2 dias	Unidad	240	4	960.00		960.00											
					10,154.00	**0.00**	**10,154.00**	**0.00**	**0.00**	**0.00**	**0.00**	**0.00**	**0.00**	**0.00**	**0.00**	**0.00**	**0.00**	**0.00**
Actividad:	**MONITOREO DE LAS ES DE TAMIZAJE DE ERRORES REFRACTIVOS**																	

GOBIERNO REGIONAL HUANCAVELICA — Vº Bº — ECON. MAXIMO MARINO RECUERO APAGOLLA GERENTE REGIONAL DE DESARROLLO ECONOMICO

GOBIERNO REGIONAL DE HVCA. — Vº Bº — Ing. Guillermo Quispe Torres — GERENCIA ESTRUCTURA

GOBIERNO REGIONAL HUANCAVELICA — SUB GERENCIA DEPLANEAMIENTO ESTRATEGICO ESTADISTICA Y ACONDICIONAMIENTO TERRITORIAL

GOBIERNO REGIONAL HUANCAVELICA — Vº Bº — Ing. Rodan Suárez Gonzales — GERENTE

2.3.2.1.2.2	Viaticos y asignaciones por c.s				2,016.00	0.00	0.00	504.00	504.00	504.00	504.00	0.00	0.00	0.00	0.00	0.00	0.00
	Viaticos para el equipo de salud que monitoriza las actividades de tamizaje,	Dias	16	126.00	2,016.00			504.00	504.00	504.00	504.00						
2. 3. 1. 3. 1. 1	Combustible y carburante				930.00	0.00	930.00	0.00	0.00	0.00	0.00	0.00	0.00	0.00	0.00	0.00	0.00
	Gasolina de 90 octavos	Galon	60	15.50	930.00		930.00										
					2,946.00	**0.00**	**930.00**	**504.00**	**504.00**	**504.00**	**504.00**	**0.00**	**0.00**	**0.00**	**0.00**	**0.00**	**0.00**
TOTAL GENERAL					**13,100.00**	**0.00**	**11,084.00**	**504.00**	**504.00**	**504.00**	**504.00**	**0.00**	**0.00**	**0.00**	**0.00**	**0.00**	**0.00**
COORDINACION DE LA E.S. SALUD MENTAL																	
D.S.070	**ESTRATEGIA SANITARIA DE SALUD MENTAL Y CULTURA DE PAZ**																
Actividad:	**ASISTENCIA TECNICA Y ATENCION ESPECIALIZADA DE SALUD MEN**																
2.3.2.8.1.1	Contrato administrativo de servicios				231,800.00												
	Pago psicologos contratados (09) C.S. santa ana, C.S. san cristobal, C.S. v	Pago Mensual	9		17,400.00	17,400.00											
	Contratacion de rrhh (5 psicologos) C.S.sta ana, C.S. ayaccocha, C.S. acor	Pago Mensual	55	2100.00	115,500.00		10,500.00	10,500.00	10,500.00	10,500.00	10,500.00	10,500.00	10,500.00	10,500.00	10,500.00	10,500.00	10,500.00
	Contratacion de rrhh (2 psicologo) C.S. viñas, C.S. pilpichaca	Pago Mensual	22	2300.00	50,600.00		4,600.00	4,600.00	4,600.00	4,600.00	4,600.00	4,600.00	4,600.00	4,600.00	4,600.00	4,600.00	4,600.00
	Contratacion de rrhh (1 psicologo) C.S. tintay puncu	Pago Mensual	11	2600.00	28,600.00		2,600.00	2,600.00	2,600.00	2,600.00	2,600.00	2,600.00	2,600.00	2,600.00	2,600.00	2,600.00	2,600.00
	Contratacion de rrhh (1 tec. enfermeria) diresa - salud mental	Pago Mensual	11	1300.00	14,300.00		1,300.00	1,300.00	1,300.00	1,300.00	1,300.00	1,300.00	1,300.00	1,300.00	1,300.00	1,300.00	1,300.00
	Gratificacion personal contratado		18	300.00	5,400.00							2,700.00					2,700.00
2.3.2.8.1.2	Contribuciones a essalud de c.a.s				10,692.00												
	Contribución a essalud de 08 personal por 12 meses	Pago Essalud	108	99.00	10,692.00	891.00	891.00	891.00	891.00	891.00	891.00	891.00	891.00	891.00	891.00	891.00	891.00
2.3.2.2.4.4	Servicio de impresión en general				3,761.00												
	Impresión material de salud mental	Unidad	195	10.00	1,761.00				1,761.00								
	Impresión tripticos salud mental	Millar	3	400	1,200.00							1,200.00					
	Impresión afiche salud mental	Millar	4	400	800.00							800.00					
2.3.2.2.4.1	Otros servicios de grabacion y produccion				1,200.00												
	Servicios de publicidad de spot radiales	Pauteos	2	300.00	600.00									600.00			
	Servicios de publicidad de spot televisivo		1	300.00	600.00									600.00			
2.3.2.2.4.2	Otros servicios de reproduccion de spot				1,400.00												
	Servicios de publicidad de spot radiales	Unidad	320	2.5	800.00										800.00		
	Servicios de publicidad de spot televisivo	Unidad	200	5	600.00										600.00		
2.6.3.2.3.1	Equipo computacionales				400.00												
	Memoria externa 1 tb	Unidad	1	400.00	400.00			400.00									
TOTAL					**249,253.00**	**18,291.00**	**19,891.00**	**19,891.00**	**21,652.00**	**19,891.00**	**19,891.00**	**22,591.00**	**19,891.00**	**19,891.00**	**19,891.00**	**19,891.00**	**22,591.00**
D.S.084	**ESTRATEGIA SANITARIA DE SALUD MENTAL Y CULTURA DE PAZ**																
Actividad:	**ATENCION INTEGRAL DE SALUD MENTAL A PERSONAS CONSUMID**																
2.3.1.5.1.2	Papeleria en general ,utiles y mat of				575.20												
	Papel bond de 80 gr. a4	Millar	8	35.00	280.00				280.00								
	Corrector	Unidad	6	2.50	15.00				15.00								
	Folder manila a4 (paquete 50)	Unidad	8	5.50	44.00				44.00								
	Plumon para pizarra acrilica	Unidad	8	2.90	23.20				23.20								
	Archivador artesco	Unidad	20	5.00	100.00				100.00								
	Lapiz negro n° 2 x 12 unidades	Unidad	5	7.00	35.00				35.00								
	Boligrafos azul nro 35 (cajax50 unid.)	Caja	6	13.00	78.00				78.00								
Actividad:	**TALLERES DE HABILIDADES SOCIALES PARA EL DESARROLLO DE**																
2.3.2.1.2.2	Viatico y asignaciones por comision de servicios				10,530.00												
	Viáticos y asignaciones 25 personas x 3 dias (126 soles) taller 1	Dia	75	126.00	9,450.00							9,450.00					
	Viáticos y asignaciones 5 personas x 3 dias (72 soles) taller 1	Dia	15	72.00	1,080.00							1,080.00					
2.3.2.7.10.1	Seminarios, talleres y otros				840.00												
	Refrigerios para 35 personas, 03 veces al día x 03 días taller 1	Unidad	210	4.00	840.00							840.00					
Actividad:	**TALLERES DE HABILIDADES SOCIALES A NIVEL REGIONAL**																
2.3.2.1.2.2	Viatico y asignaciones por comision de servicios				7,020.00												
	Viáticos y asignaciones 25 personas x 2 dias (126 soles) taller 2	Dia	50	126.00	6,300.00								6,300.00				
	Viáticos y asignaciones 5 personas x 2 dias (72 soles) taller 2	Dia	10	72.00	720.00								720.00				
2.3.2.7.10.1	Seminarios, talleres y otros				560.00												
	Refrigerios para 35 personas, 02 veces al día x 02 días taller	Refrigerio	140	4.00	560.00								560.00				
2.3.2.2.4.4	Servicio de impresión en general				8,500.00												
	Impresión normas tecnicas de salud mental	Unidad	300	20.00	6,000.00				6,000.00								
	Impresión material de salud mental	Unidad	250	10.00	2,500.00				2,500.00								
Actividad:	**ATENCION DE S. M. INTERVENCIONES COMUNITARIAS, CAPACITACI**																
2.3.2.8.1.1	Contrato administrativo de servicios				27,700.00												
	Contratacion de rrhh (1 psicologo) diresa	Pago Mensual	11	2300.00	27,100.00	1,800.00	2,300.00	2,300.00	2,300.00	2,300.00	2,300.00	2,300.00	2,300.00	2,300.00	2,300.00	2,300.00	2,300.00
	Gratificacion personal contratado		2	300.00	600.00							300.00					300.00
2.3.2.8.1.2	Contribuciones a essalud de c.a.s.				1,188.00												
	Contribución a essalud de 1 profesional por 12 meses	Pago Essalud	12	99.00	1,188.00	99.00	99.00	99.00	99.00	99.00	99.00	99.00	99.00	99.00	99.00	99.00	99.00
2.3.2.1.2.2	Viatico y asignaciones por comision de servicios				7,020.00												
	Viáticos y asignaciones 25 personas x 2 dias (126 soles) taller 3	Dia	50	126.00	6,300.00						6,300.00						
	Viáticos y asignaciones 5 persona x 2 dias (72 soles) taller 3	Dia	10	72.00	720.00						720.00						
2.3.2.7.10.1	Seminarios, talleres y otros				560.00												
	Refrigerios para 35 personas, 02 veces al día x 02 días taller	Unidad	140	4.00	560.00						560.00						
2.3.1.8.1.2	Medicamentos				15,294.60												
	Haloperidol 5 mg - tableta	Tableta	7,042	0.1	704.20			704.20									
	Amitriptilina 25 mg	Tableta	3,000	0.06	180.00			180.00									
	Clonazepam 0.5mg tableta	Tableta	15000	0.02	300.00			300.00									
	Flufenazina 25mg/ml inyectable	Ampoya	720	4	2,880.00			2,880.00									
	Haloperidol 2mg/ml solucion - suspension	Ampolla	700	1.13	791.00			791.00									
	Piridoxina 50mg tableta	Tableta	9000	0.1	900.00			900.00									
	Haloperidol 5mg/ml inyectable	Ampoya	1700	0.7	1,190.00			1,190.00									
	Risperidona 2mg tableta	Tableta	36000	0.03	1,080.00			1,080.00									
	Sertralina 50mg tableta	Tableta	7730	0.3	2,319.00			2,319.00									
	Tiamina 100mg tableta	Tableta	6900	0.06	414.00			414.00									

GOBIERNO REGIONAL V° B° ECON. MARIANO MARINO REQUENA PACCLLA GERENTE REGIONAL DE DESARROLLO ECONOMICO HUANCAVELICA

GOBIERNO REGIONAL DE HVCA. V° B° Ing. Guillermo Quispe Torres GERENCIA INFRAESTRUCTURA

GOBIERNO REGIONAL HUANCAVELICA GER. REG. PLANEAM. PRES. ACOND. TERR. SUBGERENCIA DE PLANEAMIENTO ESTRATEGICO ESTADISTICA Y ACONDICIONAMIENTO TERRITORIAL

GOBIERNO REGIONAL HUANCAVELICA V°B° Ing. Roder Suárez Gonzales GERENCIA

	Biperideno 2mg tableta	Tableta	28500	0.03	855.00			855.00									
	Biperideno lactato 5mg/ml inyectable	Ampoya	10	2.14	21.40			21.40									
	Clozapina 100mg tableta - capsula	Tableta	3650	0.07	255.50			255.50									
	Lamotrigina 50mg tableta - capsula	Tableta	10090	0.05	504.50			504.50									
	Valprax 500mg tableta	Tableta	5800	0.5	2,900.00			2,900.00									
2.3.2.1.2.2	Viaticos y asignaciones por comision de servicios				2,646.00												
	Viáticos y asignaciones 1 dia x 21 salidas psiquiatra a provincias para inten	Dia	21	126.00	2,646.00			252.00	252.00	252.00	252.00	504.00	378.00	252.00	252.00	252.00	
2.3.2.1.2.2	Viaticos y asignaciones por comision de servicios				5,040.00												
	Viáticos y asignaciones 02 personas x 4 dias (126 soles) asistencia tecnica	Dia	40	126.00	5,040.00				1,008.00	1,008.00	1,008.00	1,008.00	1,008.00				
2.3.2.1.2.2	Viaticos y asignaciones por comision de servicios				1,512.00												
	Viaticos y asignaciones 12 personas de 6 redes a evaluación semestral de s	Dia	12	126.00	1,512.00								1,512.00				
2.3.2.7.10.1	Seminarios, talleres y otros				288.00												
	Refrigerios para 18 personas, 02 veces al dia x 02 dias evaluacion	Unidad	72	4.00	288.00								288.00				
2.3.1.3.1.1	Combustible				1,120.00												
	Gasolina	Galón	70	16.00	1,120.00					1,120.00							
2.3.2.2.3.1	Correos y servicios de mensajeria				400.00												
	Servicio de correo	Servicio	50	8.00	400.00					400.00							
2.3.2.7.11.99	Servicios diversos				950.20												
	Fotocopias (documentos)	Unidad	9502	0.10	950.20					950.20							
2.6.3.2.2.2	Mobiliario				1,200.00												
	Silla giratoria	Unidad	2	250.00	500.00			500.00									
	Armario de madera de 2 puertas	Unidad	1	700.00	700.00			700.00									
2.6.3.2.3.1	Equipo computacionales				2,600.00												
	Proyector multimedia	Unidad	1	2600	2,600.00			2,600.00									
2.3.1.2.1.1	Vestuario, accesorio				630.00												
	Gorros estampados	Unidad	70	9	630.00					630.00							
TOTAL					**96,174.00**	**1,899.00**	**2,399.00**	**18,445.60**	**12,734.20**	**6,129.20**	**11,239.00**	**15,581.00**	**13,165.00**	**2,651.00**	**2,651.00**	**2,651.00**	**2,699.00**
ESTRATEGIA SANITARIA REGIONAL DE SALUD SEXUAL Y REPRODUCTIVA											**D.S. N 084**						
Actividad:	**PPFF/VBG - TAMIZAJE EN MEF**																
Actividad:	**Taller de Metodologia Anticonceptiva y Violencia Basada en Genero - I**																
2.3.2.1.2.2	Viaticos				9,126.00			9,126.00									
	Viaticos interdistritales para 4personas por 3 dias	Dias	12	72.00	864.00			864.00									
	Viaticos interprovincial para 19 personas x3 dias	Dias	57	126.00	7,182.00			7,182.00									
	Viatico nacional	Dias	6	180	1,080.00			1,080.00									
2.3.2.1.2.1.	Pasaje terrestre				280.00			280.00									
	Pasaje interregional	Pasaje	4	70.00	280.00			280.00									
2.3.2.1.2.99	Movilidad local				180.00			180.00									
	Movilidad local	Dias	18	10.00	180.00			180.00									
2.3.2.7.11.99	Servicios diversos				585.00			585.00									
	Fotocopiados	Unidad	5850	0.1	585.00			585.00									
2.3.1.5.1.2	Papeleria en general, utiles y materiales de oficina				1,179.00			1,179.00									
	Papel bond 80 gr	Millar	3	33.00	99.00			99.00									
	Plumon para pizarra acrilica de colores	Unidad	16	2.50	40.00			40.00									
	Folder manila tamaño a4	Unidad	100	0.50	50.00			50.00									
	Lapicero	Unidad	100	0.50	50.00			50.00									
	Boligrafo punta fina tinta liquida	Unidad	40	2.50	100.00			100.00									
	Cinta masking tape 1 1/2" x 55 yd		30	4.00	120.00			120.00									
	Tinta para impresora epson t1110series (2n y 5c)	Unidad	7	57.14	400.00			400.00									
	Sello trodat	Unidad	2	20.00	40.00			40.00									
	Toner hp laser p 2015 - ref.q7553a (negro)	Unidad	1	280.00	280.00			280.00									
23.19.12	Material didactico				200.00			200.00									
	Corrospun 1m x 1m	Unidad	25	8.00	200.00			200.00									
2.3.2.5.1.1	Alquiler de local				450.00			450.00									
	Alquiler de local	Servicio	3	150.00	450.00			450.00									
2.3.2.7.10.1	Seminario taller organizado por la institucion (almuerzo y refrigerio)				1,656.00			1,656.00									
	Refrigerio para 57 personas por 3 dias	Servicio	342	4.00	1,368.00			1,368.00									
	Almuerzo para 12 personas	Servicio	24	12.00	288.00			288.00									
2.3.1.99.1.3	Impresión de material comunicacional				750.00			750.00									
	Calendario	Millar	1	750.00	750.00			750.00									
2.3.1.1.1.1	Refrigerio frio				510.00			510.00									
	Frugos	Unidad	300	1.20	360.00			360.00									
	Galletas	Unidad	300	0.50	150.00			150.00									
TOTAL					**14,916.00**	**0.00**	**0.00**	**14,916.00**	**0.00**	**0.00**	**0.00**	**0.00**	**0.00**	**0.00**	**0.00**	**0.00**	**0.00**
ESTRATEGIA SANITARIA REGIONAL DE ZOONOSIS			**PRESUPUESTO: D.S-084 -EF**														
Actividad:	**Campaña por el "Dia Mundial dela Lucha contra la Rabia"**																
2.3.2.1..2.99	Movilidad local				400.00								400.00				
	Movilidad local al personal	Dias	20	20	400.00								400.00				
2.3.1.3.1.1	Combustible				300.00								300.00				
	Combustible para campaña	Galon	20	15	300.00								300.00				
2.3.1.1..1.1	Alimentos y bebidas para consumo humano gaseosas y galletas				984.00								984.00				
	gaseosas	Unidad	300	1.00	300.00								300.00				
	Atun filetes	Unidad	96	4.00	384.00								384.00				
	Galletas	Unidad	600	0.50	300.00								300.00				
2.3.2.7.11.99	Fotocopias - anillados				200.00								200.00				
	Fotocopias - anillados	Copias	2500	0.08	200.00								200.00				
2.3.1.2.1.1	Vestuario, accesorios y prendas de vestir				1,515.00								1,515.00				
	Polos de mangas cortas	Polos	101	15	1,515.00								1,515.00				
TOTAL					**3,399.00**	**0.00**	**0.00**	**0.00**	**0.00**	**0.00**	**0.00**	**0.00**	**0.00**	**3,399.00**	**0.00**	**0.00**	**0.00**

GOBIERNO REGIONAL V°B° ECON. MAXIMO MARINO HECCHI ANACLLA GERENTE REGIONAL DE DESARROLLO ECONOMICO

GOBIERNO REGIONAL DE HVCA. V° B° Ing. Guillermo Quispe Torres GERENCIA REGIONAL INFRAESTRUCTURA

GOBIERNO REGIONAL REG. PLANEAM. PRES. REGIONAL TER. SUB GERENCIA DE PLANEAMIENTO ESTRATEGICO ESTADISTICA Y ACONDICIONAMIENTO TERRITORIAL

GOBIERNO REGIONAL HUANCAVELICA V°B° Ing. Andres Suárez Ocrosias GERENCIA REG. DE INV. Y DES.

OFICINA DE SERVICIOS DE DE SALUD Y GESTION DE LA CALIDAD																	
FORTALECER LA ORGANIZACIÓN DE SERVICIOS DE SALUD EN SUS DIFERENTES CATE																	
Actividad:	**Asistencia Tecnica DE LA DIRESA EN LIMA CIUDAD: Implementacion**																
23.21.22	Viaticos y asignaciones por comisiones de servicio				1,080.00	0.00	0.00	1,080.00	0.00	0.00	0.00	0.00	0.00	0.00	0.00	0.00	0.00
	Asistencia Tecnica por el MINSA: EN DIRESA LIMA CIUDAD: Implementac	Dias	06	180.00	1,080.00			1,080.00									
23.21.21	Pasajes y gastos de transportes				240.00	0.00	0.00	240.00	0.00	0.00	0.00	0.00	0.00	0.00	0.00	0.00	0.00
	Pasajes a personal que se traslada de su sede al evento	Ida Y Vuelta	02	120.00	240.00			240.00									
TOTAL					**1,320.00**	**0.00**	**0.00**	**1,320.00**	**0.00**	**0.00**	**0.00**	**0.00**	**0.00**	**0.00**	**0.00**	**0.00**	**0.00**
Actividad:	**Asistencia Tecnica DE LA DIRESA EN LIMA CIUDAD: DGIEM**																
23.21.22	Viaticos y asignaciones por comisiones de servicio				720.00	0.00	0.00	720.00	0.00	0.00	0.00	0.00	0.00	0.00	0.00	0.00	0.00
	Asistencia Tecnica por el MINSA: EN DIRESA LIMA CIUDAD 2 personas X	Dias	04	180.00	720.00			720.00									
23.21.21	Pasajes y gastos de transportes				240.00	0.00	0.00	240.00	0.00	0.00	0.00	0.00	0.00	0.00	0.00	0.00	0.00
	Pasajes a personal que se traslada de su sede al evento	Ida Y Vuelta	02	120.00	240.00			240.00									
TOTAL					**960.00**	**0.00**	**0.00**	**960.00**	**0.00**	**0.00**	**0.00**	**0.00**	**0.00**	**0.00**	**0.00**	**0.00**	**0.00**
Actividad:	**Monitoreo de los EE.SS. En proceso de categorización al II Nivel de at**																
23.21.22	Viaticos y asignaciones por comisiones de servicio				5,040.00	0.00	0.00	2,016.00	2,016.00	1,008.00	0.00	0.00	0.00	0.00	0.00	0.00	0.00
	Viáticos para 04 personas (Incluido chofer x 02 dias)para el (EESS ACOB	Dias	08	126.00	1,008.00			1,008.00									
	Viáticos para 04 personas (Incluido chofer x 02 dias)para el (EESS ANGA	Dias	08	126.00	1,008.00			1,008.00									
	Viáticos para 04 personas (Incluido chofer x 02 dias)para el (EESS CHUR	Dias	08	126.00	1,008.00				1,008.00								
	Viáticos para 04 personas (Incluido chofer x 02 dias)para el (EESS CAST	Dias	08	126.00	1,008.00				1,008.00								
	Viáticos para 04 personas (Incluido chofer x 02 dias)para el (EESS HUAY	Dias	08	126.00	1,008.00					1,008.00							
23.13.11	Combustible y lubricantes				2,945.00	0.00	0.00	2,945.00	0.00	0.00	0.00	0.00	0.00	0.00	0.00	0.00	0.00
	Gasolina de 90 octanos para DIRESA	Galon	190	15.50	2,945.00			2,945.00									
TOTAL					**7,985.00**	**0.00**	**0.00**	**4,961.00**	**2,016.00**	**1,008.00**	**0.00**	**0.00**	**0.00**	**0.00**	**0.00**	**0.00**	**0.00**
Actividad:	**Monitoreo de los EE.SS. En infraestructura, Equipamiento y Saneami**																
23.21.22	Viaticos y asignaciones por comisiones de servicio				4,968.00	0.00	0.00	0.00	1,512.00	1,512.00	1,512.00	432.00	0.00	0.00	0.00	0.00	0.00
	Viáticos para 03 personas (Incluido chofer x 02 dias)para Red de Salud Ac	Dias	06	126.00	756.00				756.00								
	Viáticos para 03 personas (Incluido chofer x 02 dias)para Red de Salud Ar	Dias	06	126.00	756.00				756.00								
	Viáticos para 03 personas (Incluido chofer x 02 dias)para Red de Salud Ch	Dias	06	126.00	756.00					756.00							
	Viáticos para 03 personas (Incluido chofer x 02 dias)para Red de Salud Ca	Dias	06	126.00	756.00					756.00							
	Viáticos para 03 personas (Incluido chofer x 02 dias)para Red de Salud Ta	Dias	06	126.00	756.00						756.00						
	Viáticos para 03 personas (Incluido chofer x 02 dias)para Red de Salud Hu	Dias	06	126.00	756.00						756.00						
	Viáticos para 03 personas (Incluido chofer x 02 dias)para Red de Salud Hu	Dias	06	72.00	432.00							432.00					
TOTAL					**4,968.00**	**0.00**	**0.00**	**0.00**	**1,512.00**	**1,512.00**	**1,512.00**	**432.00**	**0.00**	**0.00**	**0.00**	**0.00**	**0.00**
FORTALECER LA OPERATIVIDAD DEL SISTEMA DE REFERENCIA Y CONTRAREFERENCI																	
Actividad:	**Reunión de Evaluación del Sistema de Referencia y Contrareferencia**																
23.15.12	Papeleria en General, Utiles y materiales de oficina				2,924.32	0.00	0.00	2,924.32	0.00	0.00	0.00	0.00	0.00	0.00	0.00	0.00	0.00
	Papel Bond de 80gr Tamaño A4	Millar	10	35.00	350.00			350.00									
	Cartucho Negro de Toner HP LASERJET 78A (C278A)	Unidad	05	300.00	1,500.00			1,500.00									
	Lapiz grado 2B	Unidad	60	1.00	60.00			60.00									
	Sujetador para papel (Tipo Fastener) de metal X 100	Cajas	10	6.00	60.00			60.00									
	Sobre Manila Tamaño A4 - Empaque X 25	Unidad	20	14.00	280.00			280.00									
	Bolígrafos (Tlapicero) Tinta Seca Punta Fina color azul	Unidad	102	0.40	40.80			40.80									
	Calculadora Solar de 12 digitos	Unidad	12	19.80	237.60			237.60									
	Sacagrapas de Metal Industrial	Unidad	12	2.00	24.00			24.00									
	Forro de Plástico tamaño oficio	Unidad	11	7.30	80.30			80.30									
	Corrector Líquido Tipo Lapicero con punta fina de metal	Unidad	10	1.78	17.80			17.80									
	Tampon con cubierta de plástico Tamaño Mediano color azul	Unidad	10	3.80	38.00			38.00									
	Folder Manila Tamaño A4	Unidad	100	0.16	16.40			16.40									
	Cuchillas para cortar papel tamaño grande	Unidad	12	1.50	18.00			18.00									
	Nota autoadhesiva 3" X 3" (7.6 CM X 7.6 CM	Unidad	14	2.70	37.80			37.80									
	Goma en barra x 40gr Aprox	Unidad	12	8.00	96.00			96.00									
	Plumon Resaltador Punta Gruesa Biselada	Unidad	12	2.50	30.00			30.00									
	Tinta para Tampon x 30 ml Aprox	Unidad	06	6.27	37.62			37.62									
23.21.22	Viaticos y asignaciones por comisiones de servicio				1,512.00	0.00	0.00	0.00	0.00	0.00	0.00	0.00	0.00	1,512.00	0.00	0.00	0.00
	VIÁTICOS PARA 6 COORD. DE LAS 6 REDES DE SALUD X 02 DÍAS	Dias	12	126.00	1,512.00									1,512.00			
23.21.21	Pasajes y gastos de transportes				480.00	0.00	0.00	0.00	0.00	0.00	0.00	0.00	0.00	480.00	0.00	0.00	0.00
	PASAJE DE COORD. DE LAS 6 REDES DE SU DESTINO A HUANCAV	Pasajes	6	80.00	480.00									480.00			
23.22.31	Correos y Servicios de mensajeria				1,100.00	0.00	600.00	0.00	500.00	0.00	0.00	0.00	0.00	0.00	0.00	0.00	0.00
	Curier para envio a lima y provincias de documentos	Unidad	110	10.00	1,100.00		600.00		500.00								
23.27.10.1	Seminarios talleres Refrigerios y almuerzos				96.00	0.00	0.00	0.00	0.00	0.00	0.00	0.00	0.00	96.00	0.00	0.00	0.00
	Refrigerios 1 reunion para 12 x 2 dias mañana y tarde	Refrigerio	24	4.00	96.00									96.00			
TOTAL					**6,112.32**	**0.00**	**600.00**	**2,924.32**	**500.00**	**0.00**	**0.00**	**0.00**	**0.00**	**2,088.00**	**0.00**	**0.00**	**0.00**
Actividad:	**Fortalecimiento Inter regional del Sistema de Referencia y Contrarefe**																
23.21.22	Viaticos y asignaciones por comisiones de servicio				756.00	0.00	0.00	252.00	504.00	0.00	0.00	0.00	0.00	0.00	0.00	0.00	0.00
	Viático para coordinación de convenio con diresa junín (01 coord. src + di	Dias	02	126.00	252.00			252.00									
	Viático para coordinación de convenio con diresa ayacucho (01 coord. src	Dias	02	126.00	252.00				252.00								
	Viático para coordinación de convenio con diresa ica (01 coord. src+ direct	Dias	02	126.00	252.00				252.00								
23.13.11	Combustible y lubricantes				2,790.00	0.00	0.00	1,550.00	1,240.00	0.00	0.00	0.00	0.00	0.00	0.00	0.00	0.00
	Gasolina de 90 octanos para diresa	Galon	180	15.50	2,790.00			1,550.00	1,240.00								
TOTAL					**3,546.00**	**0.00**	**0.00**	**1,802.00**	**1,744.00**	**0.00**	**0.00**	**0.00**	**0.00**	**0.00**	**0.00**	**0.00**	**0.00**
NORMAR, COORDINAR Y VIGILAR LAS ACTIVIDADES DE OBSTENCIÓN, DONACIÓN, CON																	
Actividad:	**Capacitación al Personal de los centros de Hemoterapia Tipo I en Pre**																
23.21.22	Viaticos y asignaciones por comisiones de servicio				2,484.00	0.00	0.00	0.00	2,484.00	0.00	0.00	0.00	0.00	0.00	0.00	0.00	0.00
	Pago por concepto de viaticos x 2 dias a 01 coordinador nacional de pronal	Dias	4	180	720.00				720.00								
	Viático para asistencia técnica por minsa para pronahebas: 05 redes de sa	Dias	14	126.00	1,764.00				1,764.00								
23.27.31	Capacitación para profesionales de la salud				160.00	0.00	0.00	0.00	160.00	0.00	0.00	0.00	0.00	0.00	0.00	0.00	0.00
	Certificacion de pasantes	Unidad	8	20	160.00				160.00								
23.21.21	Pasajes				750.00	0.00	0.00	0.00	750.00	0.00	0.00	0.00	0.00	0.00	0.00	0.00	0.00
	Pasaje de lima a huancavelica y viceversa	Ida Y Vuelta	1	120	120.00				120.00								
	Pasajes de origen de su destino hacia huancavelica	Ida Y Vuelta	07	90.00	630.00				630.00								

GOBIERNO REGIONAL V° B° ECON. MAXIMO MARINO RECUAY APACELLA GERENTE REGIONAL DE DESARROLLO ECONÓMICO HUANCAVELICA

GOBIERNO REGIONAL DE HVCA. GERENCIA REGIONAL INFRAESTRUCTURA V° B° Ing. Guillermo Quispe Torres

GOBIERNO REGIONAL REG. PLANEAM. PRES. ASOND. TERR. SUB GERENCIA DE PLANEAMIENTO ESTADÍSTICA ESTADÍSTICA Y ACONDICIONAMIENTO TERRITORIAL

GOBIERNO REGIONAL HUANCAVELICA V°B° Ing. Aaron Suárez Gonzales

23.22.44	Servicios de impresiónes encuadernación y empastado				525.00	0.00	0.00	0.00	525.00	0.00	0.00	0.00	0.00	0.00	0.00	0.00	0.00
	Reproduccion de la guia y normas técncas de pronahebas	Unidad	35	15.00	525.00				525.00								
23.27.10.1	Seminarios talleres refrigerios y almuerzos				320.00	0.00	0.00	0.00	320.00	0.00	0.00	0.00	0.00	0.00	0.00	0.00	0.00
	Refrigerios 1 reunion para 20 x 2 dias mañana y tarde	Refrigerio	80	4.00	320.00				320.00								
TOTAL					**4,239.00**	**0.00**	**0.00**	**0.00**	**4,239.00**	**0.00**	**0.00**	**0.00**	**0.00**	**0.00**	**0.00**	**0.00**	**0.00**
Desarrollar procesos de gestion y control para el cumplimiento de la oportunidad y calidad																	
Fortalecimiento de las Competencias de la Coordinacion Gestión Sanitaria																	
23.21.22	Viaticos y asignaciones por comisiones de servicio				720.00	0.00	360.00	0.00	0.00	360.00	0.00	0.00	0.00	0.00	0.00	0.00	0.00
	Viaticos para una persona	Dias	04	180.00	720.00		360.00			360.00							
23.21.21	Pasajes y gastos de transportes				240.00	0.00	120.00	0.00	0.00	120.00	0.00	0.00	0.00	0.00	0.00	0.00	0.00
	Pasajes a personal que se traslada de su sede al evento	Ida Y Vuelta	02	120.00	240.00		120.00			120.00							
TOTAL					**960.00**	**0.00**	**480.00**	**0.00**	**0.00**	**480.00**	**0.00**	**0.00**	**0.00**	**0.00**	**0.00**	**0.00**	**0.00**
Supervisiones integrales por Niveles: De DIRESA a Establecimientos de salud - Hospitales																	
23.21.22	Viaticos y asignaciones por comisiones de servicio				8,064.00	0.00	0.00	1,512.00	0.00	0.00	2,520.00	2,016.00	2,016.00	0.00	0.00	0.00	0.00
	Viaticos para 4 per x 3 dia X 126 DIA X 04 rutas (**Ruta** Lircay- Ccochaccas	Dias	12	126.00	1,512.00			1,512.00									
	Viaticos para 4 per x 4 dia X 126 DIA X 03 Rutas (**Ruta** Tambo- Chocorvos-	Dias	32	126.00	4,032.00							2,016.00	2,016.00				
	VIATICOS PARA 4 PER X5 DIAS X 1 rutas (**Ruta** Aurahua-Huachos, Villa	Dias	20	126.00	2,520.00						2,520.00						
23.13.11	Combustible y lubricantes				3,720.00	0.00	0.00	930.00	0.00	0.00	930.00	930.00	930.00	0.00	0.00	0.00	0.00
	Gasolina de 90 octanos para DIRESA	Galon	240	15.50	3,720.00			930.00			930.00	930.00	930.00				
TOTAL					**11,784.00**	**0.00**	**0.00**	**2,442.00**	**0.00**	**0.00**	**3,450.00**	**2,946.00**	**2,946.00**	**0.00**	**0.00**	**0.00**	**0.00**
Reunion Tecnica de Evaluacion de Indicadores Regionales																	
23.15.12	Papeleria en general, útiles y materiales de oficina				2,483.76	0.00	0.00	0.00	2,483.76	0.00	0.00	0.00	0.00	0.00	0.00	0.00	0.00
	Folderes manila tamaño A4	Unidad	85	0.16	13.94				13.94								
	Thoner para impresora HP Laserjet 78A (C278A)	Unidad	02	300.00	600.00				600.00								
	Papel Bond de 80gr A4	Millar	04	35.00	140.00				140.00								
	Cartucho Negro de Toner HP LASERJET 1000/1200 15 A)	Unidad	02	250.00	500.00				500.00								
	Tijeras con mango de plástico	Unidad	12	4.00	48.00				48.00								
	Emgrampador de metal tipo Alicate	Unidad	04	75.00	300.00				300.00								
	Porta Mina de 0.5 mm	Unidad	15	6.00	90.00				90.00								
	Minas de Lapiz 0.5 mm	Unidad	20	1.00	20.00				20.00								
	Lapiz Mongol grado 2B	Unidad	25	1.00	25.00				25.00								
	Clips Metalico N° 1 X 100	Cajas	12	1.20	14.40				14.40								
	Porta Clips	Unidad	16	2.16	34.53				34.53								
	Archivadores LOMO ANCHO tamaño A4	Unidad	12	3.16	37.90				37.90								
	Sujetador para papel (Tipo Fastener) de metal X 100	Cajas	04	6.00	24.00				24.00								
	Memoria Portatil de 512 MB	Unidadd	01	399.00	399.00				399.00								
	Plumon Resaltador Punta Gruesa Biselada	Unidad	10	2.50	25.00				25.00								
	puntero laser tipo lapicero	Unidad	06	12.00	72.00				72.00								
	Sobre Manila Tamaño A4 - Empaque X 25	Empaque	10	14.00	140.00				140.00								
23.27.11.99	Servicios diversos - Fotocopias y espiralados				1,631.12	0.00	0.00	0.00	1,631.12	0.00	0.00	0.00	0.00	0.00	0.00	0.00	0.00
	Fotocopias y espiralados varios para implementacion de las nomas tecnicas	Unidad	20389	0.08	1,631.12				1,631.12								
23.21.22	Viaticos y asignaciones por comisiones de servicio				8,370.00	0.00	0.00	0.00	8,370.00	0.00	0.00	0.00	0.00	0.00	0.00	0.00	0.00
	Viaticos para 3 per x 3 dias x 06 Redes (18 PARTICIPANTES) X 03 Dia:	Dias	54	126.00	6,804.00				6,804.00								
	Viaticos para el mejor EESS de la Red de Hvca (2 personas x 3 dias (02 F	Dias	06	72.00	432.00				432.00								
	Viaticos para el mejor EESS de las 06 Redes (6 personas x 3 dias)	Dias	09	126.00	1,134.00				1,134.00								
23.21.299	Otros gastos: Movilidad Local				240.00	0.00	0.00	0.00	240.00	0.00	0.00	0.00	0.00	0.00	0.00	0.00	0.00
	Movilidad local para 08 per x 3 dias x Red, Mejosr EESS y DIRESA x 01 ve	Dias	24	10.00	240.00				240.00								
23.21.21	Pasajes a personal que se traslada				1,300.00	0.00	0.00	0.00	1,300.00	0.00	0.00	0.00	0.00	0.00	0.00	0.00	0.00
	Pasajes a personal que se traslada	Ida Y Vuelta	26	50.00	1,300.00				1,300.00								
23.27.10.1	Seminarios Talleres Refrigerios				945.00	0.00	0.00	0.00	945.00	0.00	0.00	0.00	0.00	0.00	0.00	0.00	0.00
	Refrigerios para 45 personas x 3 dias mañana y tarde	Refrigerios	270	3.50	945.00				945.00								
23.25.11	Alquiler de local				540.00	0.00	0.00	0.00	540.00	0.00	0.00	0.00	0.00	0.00	0.00	0.00	0.00
	Alquiler de local	Dias	03	180.00	540.00				540.00								
TOTAL					**15,509.88**	**0.00**	**0.00**	**0.00**	**15,509.88**	**0.00**	**0.00**	**0.00**	**0.00**	**0.00**	**0.00**	**0.00**	**0.00**
Garantizar, conducir y evaluar los procesos de acreditacion en los establecimientos de salı																	
Actividad:	**Asistencia tecnica en los componentes de Gestion de la Calidad de MI**																
23.27.11.99	Servicios diversos - Fotocopias y espiralados				3,640.00	0.00	0.00	3,640.00	0.00	0.00	0.00	0.00	0.00	0.00	0.00	0.00	0.00
	Reproduccion de las normas tecnicas de los componentes de gestion de la	Unidad	240	12.00	2,880.00			2,880.00									
	Fotocopiado de Encuenta SEVQUAL	Unidad	9500	0.08	760.00			760.00									
23.21.22	Viaticos y asignaciones por comisiones de servicio				1,080.00	0.00	0.00	1,080.00	0.00	0.00	0.00	0.00	0.00	0.00	0.00	0.00	0.00
	Viaticos para 03 per x 2 dias (participantes en la Ciudad de Lima)	Dias	06	180.00	1,080.00			1,080.00									
23.21.21	Pasajes y gastos de transportes				360.00	0.00	0.00	360.00	0.00	0.00	0.00	0.00	0.00	0.00	0.00	0.00	0.00
	Pasajes a personal que se traslada de su sede al evento	Ida Y Vuelta	03	120.00	360.00			360.00									
TOTAL					**5,080.00**	**0.00**	**0.00**	**5,080.00**	**0.00**	**0.00**	**0.00**	**0.00**	**0.00**	**0.00**	**0.00**	**0.00**	**0.00**
Actividad:	**Asistencia tecnica en Redes de Salud para el fortalecimiento en el us**																
23.15.12	Papeleria en General, Utiles y materiales de oficina				670.00	0.00	0.00	0.00	670.00	0.00	0.00	0.00	0.00	0.00	0.00	0.00	0.00
	Thoner para impresora HP Laserjet Introductory Print Cartridge (CE278A) 7	Unidad	2	300	600.00				600.00								
	Papel bond de 80 grs A-4	Millar	2	35	70.00				70.00								
23.21.22	Viaticos y asignaciones por comisiones de servicio				12,760.00	0.00	0.00	3,168.00	1,476.00	2,952.00	3,456.00	1,728.00	0.00	0.00	0.00	0.00	0.00
	Viaticos para 2 per (incluido chofer) x 3 dias para la Red Angaraes	Dias	6	126	756.00					756.00							
	Viaticos para 1 per (facilitdor externo) x 4 dias para la Red Angaraes	Dias	4	180	720.00					720.00							
	Viaticos para 2 per (incluido chofer) x 3 dias para la Red Acobamba	Dias	6	126	756.00				756.00								
	Viaticos para 1 per (facilitdor externo) x 4 dias para la Red Acobamba	Dias	4	180	720.00				720.00								
	Viaticos para 2 per (incluido chofer) x 3 dias para la Red Castrovirreyna	Dias	6	126	756.00					756.00							
	Viaticos para 1 per (facilitdor externo) x 4 dias para la Red Castrovirreyna	Dias	4	180	720.00					720.00							
	Viaticos para 2 per (incluido chofer) x 4 dias para la Red Churcampa	Dias	8	126	1,008.00						1,008.00						
	Viaticos para 1 per (facilitdor externo) x 4 dias para la Red Churcampa	Dias	4	180	720.00						720.00						
	Viaticos para 2 per (incluido chofer) x 4 dias para la Red Huaytara	Dias	8	126	1,008.00						1,008.00						
	Viaticos para 1 per (facilitdor externo) x 4 dias para la Red Huaytara	Dias	4	180	720.00						720.00						
	Viaticos para 2 per (incluido chofer) x 4 dias para la Red Tayacaja	Dias	8	126	1,008.00							1,008.00					
	Viaticos para 1 per (facilitdor externo) x 4 dias para la Red Tayacaja	Dias	4	180	720.00							720.00					

	Viaticos para 17 per x 2 dias para la Red Huancavelica	Dias	34	72	2,448.00			2,448.00									
	Viaticos para 1 per (facilitdor externo) x 4 dias para la Red Huancavelica	Dias	4	180	720.00			720.00									
23.21.299	Otros gastos: Movilidad Local				100.00	0.00	0.00	100.00	0.00	0.00	0.00	0.00	0.00	0.00	0.00	0.00	0.00
	Movilidad local para 05 per x 2 dias x Redes y DIRESA	Dias	10	10.00	100.00			100.00									
23.13.11	Combustible				4,650.00	0.00	0.00	1,550.00	1,550.00	1,550.00	0.00	0.00	0.00	0.00	0.00	0.00	0.00
	Gasolina de 90 octanos	Galon	300	15.5	4,650.00			1,550.00	1,550.00	1,550.00							
TOTAL					**18,200.00**	**0.00**	**0.00**	**4,818.00**	**3,696.00**	**4,502.00**	**3,456.00**	**1,728.00**	**0.00**	**0.00**	**0.00**	**0.00**	**0.00**
Implementar, evaluar, reconocer y difundir procesos de mejora continua a nivel local y rec																	
Actividad:	**Encuentro Regional de Experincias Exitosas en la Elaboracion de Pro**																
23.15.12	Papeleria en General, Utiles y materiales de oficina				517.80	0.00	0.00	0.00	0.00	0.00	0.00	0.00	517.80	0.00	0.00	0.00	0.00
	Folderes manila enpaque x 25	Unidad	200	0.164	32.80								32.80				
	Boligrafos Lapiceros Tinta seca color azul	Unidad	200	0.4	80.00								80.00				
	Thoner para impresora HP Laserjet Introductory Print Cartridge (CE278A) 7	Unidad	01	300.00	300.00								300.00				
	Papel Bond de 80gr A4	Millar	3	35.00	105.00								105.00				
23.21.22	Viaticos y asignaciones por comisiones de servicio				10,188.00	0.00	0.00	0.00	0.00	0.00	0.00	0.00	0.00	10,188.00	0.00	0.00	0.00
	Viaticos para 35 per x 2 dias x 06 redes (participantes de EESS)	Dias	70	126.00	8,820.00									8,820.00			
	Viaticos para 6 per x 2 dias x red hvca	Dias	12	72.00	864.00									864.00			
	Viticospara 01 per x 04 dias	Dias	04	126.00	504.00									504.00			
23.21.299	Otros gastos: Movilidad Local				200.00	0.00	0.00	0.00	0.00	0.00	0.00	0.00	200.00	0.00	0.00	0.00	0.00
	Movilidad local para 10 per x 2 dias x Redes y DIRESA	Dias	20	10.00	200.00								200.00				
23.21.21	PASAJES				2,100.00	0.00	0.00	0.00	0.00	0.00	0.00	0.00	2,100.00	0.00	0.00	0.00	0.00
	Pasajes a personal que se traslada de su sede al evento	Ida Y Vuelta	42	50.00	2,100.00								2,100.00				
23.27.10.1	Seminarios Talleres Refrigerios				910.00	0.00	0.00	0.00	0.00	0.00	0.00	0.00	910.00	0.00	0.00	0.00	0.00
	Refrigerios 1 evento para 65 personas x 2 dias mañana y tarde	Refrigerios	260	3.50	910.00								910.00				
23.25.11	Alquiler de local				340.00	0.00	0.00	0.00	0.00	0.00	0.00	0.00	340.00	0.00	0.00	0.00	0.00
	ALQUILER DE LOCAL	Dias	02	170.00	340.00								340.00				
23.12.11	Vestuarioaccesorios y prendas de vestir				40.00	0.00	0.00	0.00	0.00	0.00	0.00	40.00	0.00	0.00	0.00	0.00	0.00
	Presentes de reconocimiento a los autores en la elaboracion de Proyectos	Unidad	02	20.00	40.00							40.00					
TOTAL			408.00	387.50	**14,295.80**	**0.00**	**0.00**	**0.00**	**0.00**	**0.00**	**0.00**	**40.00**	**4,067.80**	**10,188.00**	**0.00**	**0.00**	**0.00**
Actividad:	**Participacion de personal seleccionado del Encuentro Regional en el E**																
23.21.22	Viaticos y asignaciones por comisiones de servicio				4,320.00	0.00	0.00	0.00	0.00	0.00	0.00	0.00	0.00	4,320.00	0.00	0.00	0.00
	Viaticos para 06 per x 4 dias (participantes en la Ciudad de Lima)	Dias	24	180.00	4,320.00									4,320.00			
23.21.21	Pasajes y gastos de transportes				720.00	0.00	0.00	0.00	0.00	0.00	0.00	0.00	0.00	720.00	0.00	0.00	0.00
	Pasajes a personal que se traslada de su sede al evento	Ida Y Vuelta	06	120.00	720.00									720.00			
TOTAL					**5,040.00**	**0.00**	**0.00**	**0.00**	**0.00**	**0.00**	**0.00**	**0.00**	**0.00**	**5,040.00**	**0.00**	**0.00**	**0.00**
TOTAL DIRECCION DE SERV SALUD Y GEST CALIDAD:					**100,000.00**	**0.00**	**1,080.00**	**24,307.32**	**29,216.88**	**7,502.00**	**8,418.00**	**5,146.00**	**7,013.80**	**17,316.00**	**0.00**	**0.00**	**0.00**
ATENCION INTEGRAL DE SALUD A POBLACIONES EXCLUIDAS Y DISPERSAS - AISPED																	
IMPLEMENTAR CON EQUIPOS AISPED EN POBLACIONES DE DIFICIL ACCESO																	
Actividad:	**Contratacion de Equipos Itinerantes de Atencion Integral de Salud a P**																
23.28.11	Servicio de contrato de personal para equipos itinerantes				1,143,000.00	0.00	0.00	112,200.00	112,200.00	112,200.00	112,200.00	122,700.00	112,200.00	112,200.00	112,200.00	112,200.00	122,700.00
	Contrato de profesionales de la salud para conformacion de equipos itinera	Equipos	03	166,000.00	498,000.00			49,800.00	49,800.00	49,800.00	49,800.00	49,800.00	49,800.00	49,800.00	49,800.00	49,800.00	49,800.00
	Contrato de profesionales de la salud para conformacion de equipos itinera	Equipos	04	156,000.00	624,000.00			62,400.00	62,400.00	62,400.00	62,400.00	62,400.00	62,400.00	62,400.00	62,400.00	62,400.00	62,400.00
	Pago de Aguinados Julio equipos AISPED 04 equipos total 5 personas x 6	Equipos	07	3,000.00	21,000.00							10,500.00					10,500.00
23.28.12	ESSALUD				34,965.00	0.00	0.00	3,496.50	3,496.50	3,496.50	3,496.50	3,496.50	3,496.50	3,496.50	3,496.50	3,496.50	3,496.50
	Pago de ESSALUD equipos AISPED total 5 personas(9% de 30%UIT S/.	Equipos	07	4,995.00	34,965.00			3,496.50	3,496.50	3,496.50	3,496.50	3,496.50	3,496.50	3,496.50	3,496.50	3,496.50	3,496.50
TOTAL					**1,177,965.00**	**0.00**	**0.00**	**115,696.50**	**115,696.50**	**115,696.50**	**115,696.50**	**126,196.50**	**115,696.50**	**115,696.50**	**115,696.50**	**115,696.50**	**126,196.50**
Actividad:	**Supervision aleatoria de las intervenciones AISPED**																
23.21.22	Viaticos y asignaciones por comisiones de servicio				29,520.00	0.00	0.00	2,520.00	4,536.00	4,536.00	3,168.00	0.00	2,520.00	4,536.00	4,536.00	3,168.00	0.00
	Supervision aleatoria a equipos AISPED por DIRESA y Redes de Salud: 0	Supervision	120	126.00	**15,120.00**			2,520.00	2,520.00	2,520.00			2,520.00	2,520.00	2,520.00		
	Supervision aleatoria a equipos AISPED por DIRESA y Redes de Salud: 0	Supervision	96	126.00	**12,096.00**				2,016.00	2,016.00	2,016.00			2,016.00	2,016.00	2,016.00	
	Supervision aleatoria a equipos AISPED por DIRESA y Red de Salud: 04	Supervision	32	72.00	**2,304.00**						1,152.00					1,152.00	
23.13.11	Combustible y carburantes				13,950.00	0.00	0.00	1,023.00	1,984.00	1,984.00	1,984.00	0.00	1,023.00	1,984.00	1,984.00	1,984.00	0.00
	Gasolina de 90 octanos para DIRESA 70 gl x viaje x 14 viajes	Galones	900	15.50	**13,950.00**			1,023.00	1,984.00	1,984.00	1,984.00		1,023.00	1,984.00	1,984.00	1,984.00	
TOTAL					**43,470.00**	**0.00**	**0.00**	**3,543.00**	**6,520.00**	**6,520.00**	**5,152.00**	**0.00**	**3,543.00**	**6,520.00**	**6,520.00**	**5,152.00**	**0.00**
Actividad:	**Implementacion de equipos itinerantes de Atencion Integral de Salud a**																
23.16.11	Repuestos y accesorios de vehiculos				5,559.98	0.00	0.00	5,559.98	0.00	0.00	0.00	0.00	0.00	0.00	0.00	0.00	0.00
	Brazo Giratorio de Direccion	Unidad	01	500.00	**500.00**			500.00									
	Soporte Motor	Unidad	02	600.00	**1,200.00**			1,200.00									
	Carburador	Unidad	01	2800.00	**2,800.00**			2,800.00									
	Crucetas de Cardan	Unidad	04	42.00	**168.00**			168.00									
	Amortiguadores Posterior	Unidad	02	88.00	**176.00**			176.00									
	Polea	Unidad	01	600.00	**600.00**			600.00									
	Filtro de Aire	Unidad	01	115.98	**115.98**			115.98									
23.24.13	De Vehichulos				8,000.00	0.00	0.00	8,000.00	0.00	0.00	0.00	0.00	0.00	0.00	0.00	0.00	0.00
	Reparacion de Motor	Unidad	01	8000.00	**8,000.00**			8,000.00									
23.27.11.99	Servicios diversos - Fotocopias y espiralados				8,283.96	0.00	0.00	8,283.96	0.00	0.00	0.00	0.00	0.00	0.00	0.00	0.00	0.00
	Reproduccion de la Norma Tecnica AISPED	Unidad	100	14.00	1,400.00			1,400.00									
	Fotocopias y espiralados varios	Unidad	86050	0.08	6,883.96			6,883.96									
2.3.1.5.1.2	Papeleria en General, Utiles y materiales de oficina				12,013.26	0.00	0.00	6,006.63	0.00	0.00	0.00	0.00	6,006.63	0.00	0.00	0.00	0.00
	Papel Bond de 80gr A4	Millares	50	35.00	1,750.00			875.00					875.00				
	Thoner para impresora HP Laserjet 78A 1536DNF	Unidad	10	300.00	3,000.00			1,500.00					1,500.00				
	Folderes manila t / A4	Unidad	360	0.35	126.00			63.00					63.00				
	Lapiceros Tinta seca color azul y rojo	Unidad	560	0.40	224.00			112.00					112.00				
	Cinta maskintape 2" x 40 yd	Unidad	80	5.50	440.00			220.00					220.00				
	Cinta de embalaje 22 x 55Y	Unidad	80	3.30	264.00			132.00					132.00				
	Nota autoadhesiva 3x3	Unidad	80	2.70	216.00			108.00					108.00				
	Puntero laser	Unidad	16	12.00	192.00			96.00					96.00				
	Disco DVD de 4.7 gb * 100 unid	Ciento	03	70.00	210.00			105.00					105.00				
	Clip mariposa de metal N° 3 x 12	Unidad	100	2.40	240.00			120.00					120.00				
	corrector liquido tipo lapicero punta metalico	Unidad	70	1.78	124.60			62.30					62.30				

GOBIERNO REGIONAL V° B° ECON. MAXIMO MARINO REQUENA APACELLA GERENTE REGIONAL DE DESARROLLO ECONOMICO HUANCAVELICA

GOBIERNO REGIONAL DE HVCA. V° B° Ing. Guillermo Quispe Torres GERENCIA REGIONAL INFRAESTRUCTURA

GOBIERNO REGIONAL GER. REG. PLANEAM. PRES. ACOND. TERR. SUB GERENCIA DE PLANEAMIENTO ESTRATEGICO, ESTADISTICA Y ACONDICIONAMIENTO TERRITORIAL HUANCAVELICA

GOBIERNO REGIONAL HUANCAVELICA V°B° Ing. Andres Suárez Gerencia

	Cuaderno espiral cuadriculado x 200 hjs tamaño A-4	Unidad	120	9.70	1,164.00			582.00						582.00			
	Cuchillas para cortar papel tamaño grande	Unidad	120	1.50	180.00			90.00						90.00			
	Forro de plastico tamaño oficio 45cm x 3m	Unidad	40	7.00	280.00			140.00						140.00			
	goma en barra x 40 grs	Unidad	120	8.00	960.00			480.00						480.00			
	lapiz grafito nro 2	Unidad	120	0.95	114.00			57.00						57.00			
	libro de actas x 400 folios	Unidad	32	11.58	370.66			185.33						185.33			
	plumon marcado de tinta al agua punta gruesa	Unidad	120	2.20	264.00			132.00						132.00			
	plumon resaltador punta gruesa biselada amarillo	Unidad	120	2.50	300.00			150.00						150.00			
	Memoria portatil 16 gb	Unidad	08	100.00	800.00			400.00						400.00			
	Mica portapapel t/oficio	Unidad	120	0.70	84.00			42.00						42.00			
	Papelografo cuadriculado 56G x 86x61	Pliego	1775	0.40	710.00			355.00						355.00			
2.6.3.2.9.5	Equipos e Instrumental de Medicion				16,828.00	0.00	0.00	16,828.00	0.00	0.00	0.00	0.00	0.00	0.00	0.00	0.00	0.00
	Tallimetro Portatil pediatrico	Unidad	7	620.00	4,340.00			4,340.00									
	Infantometro pediatrico	Unidad	7	380.00	2,660.00			2,660.00									
	Tensiometro Adulto con Estetoscopio	Unidad	7	700.00	4,900.00			4,900.00									
	Tensiometro Aneroide Pediatrico con Estetoscopio	Unidad	7	704.00	4,928.00			4,928.00									
2.3.1.2.1.1	Vesturio Accesorio y Prendas Diversas				43,555.00	0.00	0.00	43,555.00	0.00	0.00	0.00	0.00	0.00	0.00	0.00	0.00	0.00
	Prendas de Vestir (Bussos Completos para los responsables de los Equipos	Unidad	85	190.00	16,150.00			16,150.00									
	Polo de algodón color blanco con logo manga larga	Unidad	70	40.00	2,800.00			2,800.00									
	Polo de algodón color blanco con logo manga corta	Unidad	70	30.00	2,100.00			2,100.00									
	Casaca alcolchonada impermeable color azul con logo	Unidad	70	120.00	8,400.00			8,400.00									
	Chaleco dril color azul con logo	Unidad	70	50.00	3,500.00			3,500.00									
	Poncho impermeable color azul con logo	Unidad	70	35.00	2,450.00			2,450.00									
	Gorro para sol dril color azul con logo	Unidad	70	10.50	735.00			735.00									
	Gorro de lana color azul con logo	Unidad	70	6.00	420.00			420.00									
	mochilas viajeras grandes de naylon impermeable	Unidad	70	100	7,000.00			7,000.00									
2.3.1.2.1.3	Calzado				19,000.00	0.00	0.00	19,000.00	0.00	0.00	0.00	0.00	0.00	0.00	0.00	0.00	0.00
	Zapatos de cuero con planta de jebe unisex	Par	50	230.00	11,500.00			11,500.00									
	Zapatilla de Cuero Sintetico Unisex	Par	50	150.00	7,500.00			7,500.00									
2.3.1.2.1.2	Textiles y acabados textiles				10,000.00	0.00	0.00	10,000.00	0.00	0.00	0.00	0.00	0.00	0.00	0.00	0.00	0.00
	Bolsas de dormir de lona con capucha	Unidad	50	200.00	10,000.00			10,000.00									
TOTAL					123,240.20	0.00	0.00	117,233.57	0.00	0.00	0.00	0.00	6,006.63	0.00	0.00	0.00	0.00
Actividad:	Inducción a los equipos AISPED																
23.15.12	Papeleria en General, Utiles y materiales de oficina				456.60	0.00	0.00	456.60	0.00	0.00	0.00	0.00	0.00	0.00	0.00	0.00	0.00
	Boligrafo (Lapicero) Tinta seca color azul	Unidad	135	0.40	54.00			54.00									
	Cinta de embalaje de 22 X 55 Y	Unidad	06	3.30	19.80			19.80									
	Cinta maskig tape 2"x 40 y	Unidad	05	5.50	27.50			27.50									
	Cuchillas para cortar papel tamaño grande	Unidad	04	1.50	6.00			6.00									
	Folderes manila tamaño A4	Unidad	90	0.35	31.50			31.50									
	Nota autoadhesiva 3" X 3" (7.6 CM X 7.6 CM	Unidad	14	2.70	37.80			37.80									
	Papel Bond de 80gr A4	Millares	08	35.00	280.00			280.00									
23.21.22	Viaticos y asignaciones por comisiones de servicio				21,672.00	0.00	0.00	21,672.00	0.00	0.00	0.00	0.00	0.00	0.00	0.00	0.00	0.00
	Viaticos para 09 per x 4 dias de 4 redes (4 personas) y 5 MR (5 personas)	Dias	156	126.00	19,656.00			19,656.00									
	Viaticos para 2 per x 4 dias de la Mr Moya - Nucleo Viñas y 5 Participantes	Dias	28	72.00	2,016.00			2,016.00									
23.21.21	Pasajes y gastos de transportes				3,450.00	0.00	0.00	3,450.00	0.00	0.00	0.00	0.00	0.00	0.00	0.00	0.00	0.00
	Pasajes a personal que se traslada de su sede al evento	Ida Y Vuelta	46	75.00	3,450.00			3,450.00									
23.25.11	Alquiler de local				720.00	0.00		720.00	0.00	0.00	0.00	0.00	0.00	0.00	0.00	0.00	0.00
	Alquiler de local para evento	Dias	04	180.00	720.00			720.00									
23.27.10.1	Seminarios talleres Refrigerios y almuerzos				2,080.00	0.00	0.00	2,080.00	0.00	0.00	0.00	0.00	0.00	0.00	0.00	0.00	0.00
	Refrigerios 1 evento para 65 personas x 4 dias mañana y tarde	Refrigerios	520	4.00	2,080.00			2,080.00									
TOTAL					28,378.60	0.00	0.00	28,378.60	0.00	0.00	0.00	0.00	0.00	0.00	0.00	0.00	0.00
Actividad:	Evaluacion de las Intervenciones AISPED																
23.15.12	Papeleria en General, Utiles y materiales de oficina para 02 eventos				855.20	0.00	0.00	0.00	0.00	0.00	0.00	0.00	0.00	0.00	0.00	855.20	0.00
	Boligrafo (Lapicero) Tinta seca color azul 90 x 2	Unidad	130	0.60	78.00											78.00	
	Cinta de embalaje de 22 X 55 Y (08 x 2)	Unidad	15	3.30	49.50											49.50	
	Cinta maskig tape 2"x 40 y (08 x 2)	Unidad	15	5.50	82.50											82.50	
	Cuchillas para cortar papel tamaño grande (1 x 2)	Unidad	03	1.50	4.50											4.50	
	Folderes manila tamaño A4 (90 x 2	Unidad	130	0.35	45.50											45.50	
	Nota autoadhesiva 3" X 3" (7.6 CM X 7.6 CM (24 x 2)	Unidad	26	2.70	70.20											70.20	
	Papel Bond de 80gr A4 (09 x 2)	Millares	15	35.00	525.00											525.00	
23.22.31	Correos y Servicios de mensajeria				1,000.00	0.00	0.00	0.00	0.00	1,000.00	0.00	0.00	0.00	0.00	0.00	0.00	0.00
	Corier para envio a lima y provincias de los informes AISPED	Unidad	100	10.00	1,000.00					1,000.00							
23.21.22	Viaticos y asignaciones por comisiones de servicio para 02 eventos				18,216.00	0.00	0.00	0.00	0.00	0.00	0.00	0.00	0.00	0.00	0.00	18,216.00	0.00
	Viaticos para 3 per x 3 dias de Red Churcampa (1 personas) - (2 Per MR y	Dias	39	126.00	4,914.00											4,914.00	
	Viaticos para 18 per x 3 dias de la Red Tayacaja, Mr Surcubamba, Nucleo I	Dias	54	72.00	3,888.00											3,888.00	
	Viaticos para 6 per x 3 dias de Red Castrovirreyna, Huancavelica (2 person:	Dias	61	126.00	7,686.00											7,686.00	
	Viaticos para 8 per x 3 dias de la Red Huaytara, Mr Pilpichaca, EE.SS. Asig	Dias	24	72.00	1,728.00											1,728.00	
23.21.21	Pasajes y gastos de transportes				3,675.00	0.00	0.00	0.00	0.00	0.00	0.00	0.00	0.00	0.00	0.00	3,675.00	0.00
	Pasajes a personal que se traslada de su sede al evento	Ida Y Vuelta	49	75.00	3,675.00											3,675.00	
23.25.11	Alquiler de local para 02 eventos				1,080.00	0.00	0.00	0.00	0.00	0.00	0.00	0.00	0.00	0.00	0.00	1,080.00	0.00
	Alquiler de local para evento x 3 dias x 2 veces	Dias	06	180.00	1,080.00											1,080.00	
23.27.10.1	Seminarios talleres Refrigerios para 02 eventos				1,440.00	0.00	0.00	0.00	0.00	0.00	0.00	0.00	0.00	0.00	0.00	1,440.00	0.00
	Refrigerios 02 evento para 31 personas y 29 personas Total 60 * 03 dias *	Refrigerios	360	4.00	1,440.00											1,440.00	
TOTAL					26,266.20	0.00	0.00	0.00	0.00	1,000.00	0.00	0.00	0.00	0.00	0.00	25,266.20	0.00
INVERSION TOTAL AISPED 2013					1,399,320.00	0.00	0.00	264,851.67	122,216.50	123,216.50	120,848.50	126,196.50	125,246.13	122,216.50	122,216.50	146,114.70	126,196.50
OFICINA DE INVESTIGACION Y CAPACITACION																	
Actividad:	DESARROLLO DE COMPETENCIAS: DIPLOMATURA DE GESTIÓN y E																
2.3.1.5.1.2	PAPELERIA EN GENERAL , UTILES Y MATERIALES DE OFICINA				1,245.89	0.00	0.00	1,245.89	0.00	0.00	0.00	0.00	0.00	0.00	0.00	0.00	0.00
	Papel bond	Millar	3	35.00	105.00			105.00									
	toner para impresora hp 12A	Unidad	1	245.00	245.00			245.00									

GOBIERNO REGIONAL V° B° ECON. MÁXIMO MARINO REQUENA PACELLA GERENTE REGIONAL DE DESARROLLO ECONÓMICO HUANCAVELICA

GOBIERNO REGIONAL DE HVCA. V° B° Ing. Guillermo Quispe Torres GERENCIA REGIONAL INFRAESTRUCTURA

GOBIERNO REGIONAL HUANCAVELICA GER. REG. PLANEAM. PRES. ACOND. TERR. SUB GERENCIA DE PLANEAMIENTO ESTRATEGICO ESTADISTICA Y ACONDICIONAMIENTO TERRITORIAL

GOBIERNO REGIONAL HUANCAVELICA V°B° Ing. Ruben Suarez Gonzales

	Corrector	Docena	1	26.00	26.00			26.00									
	Grapas artesco 26x6x5000	Caja	2	3.00	6.00			6.00									
	CD-R 700 MB x 80 min Sony x 100 und.	Cono	1	65.00	65.00			65.00									
	Lapicero pilot G-1 0 5 tinta liquida azul	Docena	2	42.00	84.00			84.00									
	Plumón indeleble de diversos colores punta fina	Unidad	5	2.70	13.50			13.50									
	Posit fosforecente x 5 colores	Paquete	4	9.78	39.12			39.12									
	Clips de colores wingo	Caja	4	1.80	7.20			7.20									
	Chinches de colores x100 unidades	Caja	3	1.37	4.11			4.11									
	Papel lustre color AZUL de 75x50cm	Unidad	20	0.40	8.00			8.00									
	Cinta scocht 1/2 x 72 yardas pegafan	Unidad	5	1.33	6.63			6.63									
	Folder manila tamaño A4	Ciento	1	28.00	28.00			28.00									
	Fastener caja de 50 unidades	Caja	2	2.66	5.32			5.32									
	Engrampador tipo alicate	Unidad	2	75.00	150.00			150.00									
	Tijera grande	Unidad	2	4.00	8.00			8.00									
	Clips de metal mariposa N° 2X100	Unidad	3	3.70	11.10			11.10									
	Sello redondo tipo trodar	Unidad	2	25.00	50.00			50.00									
	Saca grapas	Unidad	2	2.50	5.00			5.00									
	Perforador	Unidad	1	49.08	49.08			49.08									
	Tinta para tapón (azul y rojo)	Unidad	4	2.50	10.00			10.00									
	Archivador con palanca de metal	Unidad	20	6.00	120.00			120.00									
	lapicero faber castell tinta seca punta fina x50	Empaque	2	17.41	34.82			34.82									
	Cartulina duplex x354G de 70x100CM	Ciento	1	100.00	100.00			100.00									
	Sobre manila tamaño A4	Ciento	2	30.00	60.00			60.00									
23.16.1.99	Extensión de corriente	Unidad	1	5.00	5.00			5.00									
2.3.2.7.1.1.9.9.	SERVICIOS DIVERSOS				250.00	0.00	0.00	500.00	0.00	0.00	0.00	0.00	0.00	0.00	0.00	0.00	0.00
23.27.11.99	Fotocopias de diversos documentos, planes, otros	Copia	2500	0.10	250.00			500.00									
2.3.2.2.3.1.	SERVICIO DE MENSAJERÍA				1,200.00	0.00	0.00	1,600.00	0.00	0.00	0.00	0.00	0.00	0.00	0.00	0.00	0.00
2.3.2.2.3.1.	SERVICIO DE MENSAJERÍA	Mensaje	150	8.00	1,200.00			1,600.00									
					2,695.89	**0.00**	**0.00**	**3,345.89**	**0.00**	**0.00**	**0.00**	**0.00**	**0.00**	**0.00**	**0.00**	**0.00**	**0.00**
Actividad:	**DESARROLLO DE PROYECTOS DE INVESTIGACIÓN**																
2.3.1.5.1.2.	PAPELERIA EN GENERAL , UTILES Y MATERIALES DE OFICINA				1,765.14	0.00	0.00	1,765.14	0.00	0.00	0.00	0.00	0.00	0.00	0.00	0.00	0.00
	Papel bond	Millar	3	35.00	105.00			105.00									
	toner para impresora hp 12A	Unidad	1	245.00	245.00			245.00									
	Toner para impresora Hp 78A	Unidad	3	300.00	900.00			900.00									
	Grapas artesco 26x6x5000	Caja	2	3.00	6.00			6.00									
	Sobre manila tamaño A4	Ciento	2	30.00	60.00			60.00									
	CD-R 700 MB x 80 min Sony x 100 und.	Cono	1	65.00	65.00			65.00									
	Lapicero pilot G-1 0.5 tinta liquida azul	Docena	1	42.00	42.00			42.00									
	Plumón indeleble de diversos colores punta fina	Unidad	5	2.70	13.50			13.50									
	Posit fosforecente x 5 colores	Paquete	5	9.78	48.90			48.90									
	Plumón faber castell jumbo N|123 para pizarra acrílica	Unidad	10	2.40	24.00			24.00									
	Plumón faber castell jumbo N°47 diversos colores	Unidad	9	2.20	19.80			19.80									
	Resaltador faber castell d/colores punta biselada	Unidad	10	2.50	25.00			25.00									
	Goma sintética de 1/4 liquida	Frasco	2	2.50	5.00			5.00									
	Cinta de embalaje pegafan	Unidad	5	4.90	24.50			24.50									
	Libro de actas cuadriculado tamaño oficio (200 folios)	Unidad	2	11.58	23.17			23.17									
	Clips de colores wingo	Caja	5	1.80	9.00			9.00									
	Chinches de colores x100 unidades	Caja	5	1.37	6.85			6.85									
	tampón pelikan azul y negro tamaño grande	Unidad	4	4.00	16.00			16.00									
	Fastener caja de 50 unidades	Caja	2	2.66	5.32			5.32									
	Vinifan tamaño oficio	Unidad	5	7.30	36.50			36.50									
	Folder manila tamaño A4	Ciento	1	28.00	28.00			28.00									
	lapiz	Unidad	30	0.63	19.01			19.01									
	Cuaderno empastado cuadriculado de 100 folios	Unidad	2	9.80	19.60			19.60									
	Cuaderno empastado cuadriculado de 200 folios	Unidad	2	9.00	18.00			18.00									
2.3.2.7.1.1.9.9.	SERVICIOS DIVERSOS				150.00	0.00	0.00	500.00	0.00	0.00	0.00	0.00	0.00	0.00	0.00	0.00	0.00
	Fotocopias de diversos documentos, Proyectos, otros	Unidad	1500	0.10	150.00			500.00									
2.3.2.2.3.1.	SERVICIO DE MENSAJERÍA				960.00	0.00	0.00	2,400.00	0.00	0.00	0.00	0.00	0.00	0.00	0.00	0.00	0.00
	SERVICIO DE MENSAJERÍA	Sobres	120	8.00	960.00			2,400.00									
					2,875.14	**0.00**	**0.00**	**4,665.14**	**0.00**	**0.00**	**0.00**	**0.00**	**0.00**	**0.00**	**0.00**	**0.00**	**0.00**
Actividad:	**GESTIÓN PARA EL FINANCIAMIENTO DE PASANTÍAS**																
2.3.2.7.1.1.9.9.	SERVICIOS DIVERSOS				150.00	0.00	0.00	400.00	0.00	0.00	0.00	0.00	0.00	0.00	0.00	0.00	0.00
	Fotocopias de diversos documentos, Proyectos, otros	Unidad	1500	0.10	150.00			400.00									
2.3.2.2.3.1.	SERVICIO DE MENSAJERÍA				1,200.00	0.00	0.00	2,000.00	0.00	0.00	0.00	0.00	0.00	0.00	0.00	0.00	0.00
	SERVICIO DE MENSAJERÍA	Sobres	150	8.00	1,200.00			2,000.00									
	PASAJES Y VIÁTICOS				**460.00**	**0.00**	**0.00**	**0.00**	**460.00**	**0.00**	**460.00**	**0.00**	**0.00**	**0.00**	**0.00**	**0.00**	**0.00**
23.21.22	Viáticos para responsable de capacitación Lima- Hvca - Lima	Dias	2	180.00	360.00				360.00		360.00						
23.21.21	Pasajes	Pasaje	1	100.00	100.00				100.00		100.00						
					1,810.00	**0.00**	**0.00**	**2,400.00**	**460.00**	**0.00**	**460.00**	**0.00**	**0.00**	**0.00**	**0.00**	**0.00**	**0.00**
Actividad:	**SUPERVISIÓN DE CAPACITACIONES LOCALES**																
23.21.2.99	Movilidad local	Persona	60	10.00	600.00			300.00	300.00	300.00	300.00	300.00					
23.21.22	Viáticos de responsable de capacitación a 4 diferetens redes	Persona	16	126.00	2,016.00				504.00	504.00		504.00	504.00				
23.13.11	Gasolina de 90 octanos para viajes de asistencia técnica a Provincias y EE.	Galón	50	15.50	775.00				750.00								
					3,391.00	**0.00**	**0.00**	**300.00**	**1,554.00**	**804.00**	**300.00**	**804.00**	**504.00**	**0.00**	**0.00**	**0.00**	**0.00**
Actividad:	**FORTALECIMIENTO ORGANIZACIONAL E INSTITUCIONAL - TALLER**																
23.27.10.1	Alquiler de local	Día	4	200	800.00						800.00						
23.27.10.1	Refrigerio por persona	Persona	240	5	1,200.00						1,200.00						
23.27.10.1	Ponente	Persona	1000	4	4,000.00						4,000.00						
					6,000.00	**0.00**	**0.00**	**0.00**	**0.00**	**0.00**	**6,000.00**	**0.00**	**0.00**	**0.00**	**0.00**	**0.00**	**0.00**
Actividad:	**REUNIONES TÉCNICAS CON LAS REDES DE SALUD**																
23.21.22	Viáticos dentro de la Región de 12 personas por 4 dias	Días	48	126.00	6,048.00			3,024.00									

GOBIERNO REGIONAL HUANCAVELICA
V° B°
ECON. MAXIMO MARINO REQUENA CAPACELLA
GERENTE REGIONAL DE DESARROLLO ECONÓMICO

GOBIERNO REGIONAL DE HVCA. GERENCIA REGIONAL DE INFRAESTRUCTURA
V° Bo
Ing. Guillermo Quispe Torres

GOBIERNO REGIONAL HUANCAVELICA
REG. PLANEAM. PRES. ACONDICIONAMIENTO TERRITORIAL
SUB GERENCIA DE PLANEAMIENTO ESTRATEGICO ESTADISTICA Y ACONDICIONAMIENTO TERRITORIAL

GOBIERNO REGIONAL HUANCAVELICA
V°B°
Ing. Rodolfo Suárez Gonzales
GERENCIA REGIONAL DE INFR. Y GA.

23.27.10.1	Refrigerio de reuniones técnicas/ 20 personas por 4 dias	Persona	160	5.00	800.00			400.00		400.00							
					6,848.00	0.00	0.00	3,424.00	0.00	3,424.00	0.00	0.00	0.00	0.00	0.00	0.00	0.00
Actividad:	**VIAJES DE COORDINACIÓN CON EL INS/ MINSA**																
	PASAJES Y VIÁTICOS				**1,380.00**												
23.21.22	Viáticos para responsable de investigación Lima- Hvca - Lima	Dias	4	180.00	720.00					360.00			360.00				
23.21.21	Pasajes Reunion Tecnica en el INS	Pasaje	2	100.00	200.00					100.00			100.00				
23.21.22	Viáticos para responsable de pasamtias y capacitación Lima- Hvca - Lima	Dias	2	180.00	360.00					360.00							
23.21.21	Pasajes para responsable de pasantias y capacitación Lima - Hvca - Lima	Pasaje	1	100.00	100.00					100.00							
					1,380.00	0.00	0.00	0.00	0.00	0.00	0.00	0.00	0.00	0.00	0.00	0.00	0.00
TOTAL					**25,000.03**												
OFICINA DE LABORATORIO DE SALUD PUBLICA																	
Actividad:	**MEJORAR LA RED DE LABORATORIO**																
2.3.2.7.1.1.99	Servicios diversos	Rr.Hh			4,200.00	4,200.00											
	Contratacion de recursos humanos	Biologo	2	2100.00	4,200.00	4,200.00											
2.3.1.8.2.1	Material de insumos,instrumental y de laboratorio				8,668.57			8,668.57									
	Anti igg humano con peroxidasa	Frasco	16	72.00	1,152.00			1,152.00									
	Antigeno brucella rosa de bengala	Unidad	1	65.00	65.00			65.00									
	Mascarilla descartable n95 caja x 20	Caja	6	82.00	492.00			492.00									
	Guantes de examen descartable talla s	Caja	32	15.00	480.00			480.00									
	Guantes de examen descartable talla m	Caja	39	15.00	585.00			585.00									
	Aceite de inmersion frasco x 100 ml.	Unidad	3	21.19	63.57			63.57									
	Aguja para extraccion multiple al vacio 21x 1x100	Unidad	5	30.00	150.00			150.00									
	Criovial de polipropileno de 2 ml graduado	Unidad	110	3.00	330.00			330.00									
	Lamina portaobjeto pavonada 25x75 caja x 50	Unidad	3	6.00	18.00			18.00									
	Micropipeta de rango variable 0.5-10ul	Unidad	1	690.00	690.00			690.00									
	Micropipeta multicanal de 50-300 ul	Unidad	1	2103.00	2,103.00			2,103.00									
	Papel parafilm 4" por 10 x 760	Unidad	2	120.00	240.00			240.00									
	Pipeta descartable con bulbo graduable x 100	Unidad	5	35.00	175.00			175.00									
	Tubo plastico 7 ml extraccion al vacio con anticoagulante x 100	Unidad	1	55.00	55.00			55.00									
	Tween-20 x 100 ml	Unidad	2	100.00	200.00			200.00									
	Set colorante wright	Frasco	3	50.00	150.00			150.00									
	Set coloracion gram x 500 ml	Frasco	2	92.00	184.00			184.00									
	Colesterol total enzimatico x 250 det.	Frasco	1	193.00	193.00			193.00									
	Glucosa enzimatica x 100 det	Frasco	1	150.00	150.00			150.00									
	Trigliceridos enzimatico x 100 det	Frasco	1	353.00	353.00			353.00									
	Prueba rapida vih 1-2 elisa 30 det	Kit	2	150.00	300.00			300.00									
	Hormona hgc sub unidad b	Kit	1	390.00	390.00			390.00									
	Prueba rapida de hepatitis bx 30 det	Kit	1	150.00	150.00			150.00									
2.3.12.1.1	Vestuario	Unidad	5	40.00	200.00			200.00									
	Mandil manga larga talla l	Unidad	4	40.00	160.00			160.00									
2.3.1.5.1.2	Papeleria en general y material de oficina				953.39			953.39									
	Papel bond de 80g. tamaño a4	Unidad	5	31.5	157.50			157.50									
	Cinta adhesiva transparente 2" x 72 yd	Unidad	48	2	96.00			96.00									
	Cinta masking para embalage 2" x 33 yd	Unidad	15	2	30.00			30.00									
	Corrector liquido tipo lapicero	Unidad	9	2.5	22.50			22.50									
	Forro de plastico tamaño oficio	Unidad	2	7.30	14.60			14.60									
	Plumon para pizarra acrilica punta mediana	Unidad	12	1.57	18.89			18.89									
	Lapiz negro grado 2b.	Unidad	12	1.00	12.00			12.00									
	Cuaderno empastado cuadriculado tamaño a4 x 100 hj.	Unidad	6	9.80	58.80			58.80									
	Cuaderno espiral cuadriculado de 100 hj.	Unidad	4	8.00	32.00			32.00									
	Borrador mixto grande	Unidad	16	0.90	14.40			14.40									
	Dispensador de cinta adhesiva	Unidad	2	12.00	24.00			24.00									
	Goma de barra x 15g	Unidad	5	3.50	17.50			17.50									
	Papel kraf	Unidad	100	0.50	50.00			50.00									
	Plumon marcador de tinta al agua punta fina	Unidad	16	2.20	35.20			35.20									
	Plumon resaltador punta gruesa biselada	Unidad	8	2.50	20.00			20.00									
	Boligrafo de tinta gel punta fina	Unidad	100	3.50	350.00			350.00									
2.3.15.31	Material de aseo,limpieza y tocador y bioseguridad				1,860.00			1,860.00									
	Detergente granulado x 180g	Unidad	40	1.50	60.00			60.00									
	Guantes de ntrilo ts x 100	Unidad	11	35.00	385.00			385.00									
	Jabon para lavar ropa x 260 g	Unidad	15	2.00	30.00			30.00									
	Jabon germicida en liquido x 2 lt	Unidad	3	15.00	45.00			45.00									
	Lejia(hipoclorito de sodio al 5%)	Unidad	175	3.50	612.50			612.50									
	Papel toalla de 22x20 x tres rollos	Unidad	40	5.50	220.00			220.00									
	Papel toalla interfoliado x 200 21.6 x21	Unidad	18	7.00	126.00			126.00									
	Guantes de jebe uso domestico calibre 35 t9	Unidad	19	8.50	161.50			161.50									
	Bolsas de polietileno bioseguridad	Unidad	2	110.00	220.00			220.00									
2.3.1.5.12	Repuestos y accesorios				2,190.00			2,190.00									
	Tonner para impresora hp laser jet p 1006	Unidad	2	250.00	500.00			500.00									
	Tonner para impresora hp laser jet 1100	Unidad	2	245.00	490.00			490.00									
	Tonner para impresora hp laser jet 85a	Unidad	2	240.00	480.00			480.00									
	tinta para impresora hp t 1100 gris	Unidad	1	180.00	180.00			180.00									
	Tinta para impresora hp t 1100 cyan	Unidad	1	180.00	180.00			180.00									
	Tinta para impresora hp t 1100 amarillo	Unidad	1	180.00	180.00			180.00									
	Tinta para impresora hp t 1100 magenta	Unidad	1	180.00	180.00			180.00									
23.1.1.1.1	Alimentos y bebidas para consumo humano				920.90			470.40				450.50					
	Azucar rubias x 1kg.	Unidad	24	3.00	72.00			36.00				36.00					
	Café instaneo x 200 g.	Unidad	6	21.00	126.00			63.00				63.00					
	Alimento fortificado granulado x 400 g.	Unidad	11	14.80	162.80			88.80				74.00					
	Leche evaporada entera x 410 g.	Unidad	150	2.90	435.00			217.50				217.50					

GOBIERNO REGIONAL V°B° ECON. ANTONIO MARINO REQUENA CAPACELLA GERENTE REGIONAL DE DESARROLLO ECONOMICO HUANCAVELICA

GOBIERNO REGIONAL HVCA V°B° Ing. Guillermo Quispe Torres GERENCIA REGIONAL INFRAESTRUCTURA

GOBIERNO REGIONAL REG. PLANEAM. PRES. ASCUNO TEPE SUBGERENCIA ORDENAMIENTO ESTRATEGICO ESTADISTICA Y ACONDICIONAMIENTO TERRITORIAL HUANCAVELICA

GOBIERNO REGIONAL HUANCAVELICA V°B° Ing. Nodon Suárez Gonzales GERENCIA REG. RR.NN. Y GA.

	Galleta soda x 40 g	Unidad	417	0.30	125.10			65.10					60.00				
23.2.1.2.2	Viaticos por comision de servicio				3,834.00	0.00	1,260.00	720.00	0.00	0.00	1,134.00	720.00	0.00	0.00	0.00	0.00	0.00
	Viaticos fuera de provincia y departamento 01 pers.x 126 x19 dias		19	126.00	2,394.00		1,260.00				1,134.00						
	Viaticos dentro de provincia. 01 per. x 72x 20 dias	Dia/Persona	20	72.00	1,440.00			720.00				720.00					
23.2.1.2.9.9	Movilidad local para toma y envio de muestras de laboratorio	Dia/Persona	50	20.00	1,000.00									1,000.00			
2.3.2.7.11.99	Servicio de fotocopias diversos (fotocopias y anillados)	Copias	5731	0.10	573.10			573.14									
2.3.2.2.3.1	Courier varios	Envio	120	12.00	1,440.00			1,440.00									
2.3.2.4.1.5	Servicio de mantenimiento, acondicionamiento y reparacion y equipos biom	Equipo	4	1000.00	4,000.00			4,000.00									
2.6.3.2.4.2	Pago por devengado pago por equipo de refrigeradora	Unidad	2	3000.00	6,000.00			6,000.00									
TOTAL					**30,000.00**	**4,200.00**	**2,520.00**	**33,429.29**	**0.00**	**0.00**	**2,268.00**	**1,440.00**	**901.00**	**1,000.00**	**0.00**	**0.00**	**0.00**
COORDINACION ACLAS																	
Actividad:	**SUPERVISION Y MONITOREO EESS CLAS**																
2.3.2.1.2.2	Viaticos y asignaciones por comisiones de servicio				4,176.00						4,176.00						
	Ruta 1: Yauli, Ambato, Acoria, Huando: Viaticos 72.00 x dia x 4 personas (	Dia	04	72.00	1,152.00						1,152.00						
	Ruta 2: : Anco, El Carmen, Churcampa, Paucarbamba : Viaticos 126.00 x	Dia	04	126.00	2,016.00						2,016.00						
	Ruta 3: Tinquerccasa, Tuco : Viaticos 126.00 x dia x 4 personas (Coordina	Dia	02	126.00	1,008.00						1,008.00						
2.3.1.3.1.1	COMBUSTIBLE				1,736.00						1,736.00						
	GASOLINA DE 90 OCTANOS PARA LAS 03 RUTAS TRES VECES AL AI	Glns	112	15.50	1,736.00						1,736.00						
					5,912.00	**0.00**	**0.00**	**0.00**	**0.00**	**0.00**	**5,912.00**	**0.00**	**0.00**	**0.00**	**0.00**	**0.00**	**0.00**
Actividad:	**Implementacion de la Oficina del Clas Diresa Huancavelica**																
2.3.2.2.3.1	Courrier				1,000.00			1,000.00									
2.3.1.5.1.2	Material de escritorio				2,102.59			2,102.59									
	Tonner hp lasser jet p1102 (85 a)	Unidad	4	250.00	1,000.00			1,000.00									
	Vinifan grande	Unidad	4	7.30	29.20			29.20									
	Papel bond 80 g tamaño a4.	Millar	4	31.50	126.00			126.00									
	Lapiz n°2 paper mate con borrador x 12	Unidad	36	0.95	34.20			34.20									
	Boligrafo (lapicero) de tinta seca punta fina azul x 50	Unidad	57	0.50	28.50			28.50									
	Papel lustre de 50 cm x 65 cm (diferentes colores)	Unidad	50	0.30	15.00			15.00									
	Folder manila a4 x 25	Unidad	50	0.35	17.50			17.50									
	Faster de metal x 50 und.	Unidad	25	2.93	73.26			73.26									
	Corrector liquido tipo lapicero	Unidad	10	1.78	17.80			17.80									
	Cuadernos a4 100 h	Unidad	25	2.85	71.28			71.28									
	Dvd cono por 100 unidades	Unidad	200	0.90	180.00			180.00									
	Cd cono por 100 unidades	Cono	2	60.00	120.00			120.00									
	Tijeras grandes	Unidad	2	4.00	8.00			8.00									
	Archivadores	Unidad	16	4.50	72.00			72.00									
	Goma en barra	Unidad	10	1.46	14.65			14.65									
	Clip blinder 1 1/4 (32mm) 12pcs/box sugetador de papel	Caja	12	3.20	38.40			38.40									
	Papelote cuadriculado tipo sabana	Unidad	25	0.04	1.00			1.00									
	Folder plastificado	Unidad	25	3.40	85.00			85.00									
	Cartulina diferentes colores	Unidad	22	0.40	8.80			8.80									
	Sobre manila t/a4	Unidad	50	0.40	20.00			20.00									
	Sobres manila t/oficio	Unidad	50	0.34	17.00			17.00									
	Perforador grande	Unidad	1	53.90	53.90			53.90									
	Plumon para pizarra acrilica	Unidad	24	2.40	57.60			57.60									
	Cinta masking tape	Unidad	3	2.20	6.60			6.60									
	Cinta de plastico para embalaje	Unidad	3	2.30	6.90			6.90									
2.3.2.7.11.99	Fotocopia empastado y anillado	Unidad		0.10	985.41			985.41									
					4,088.00	**0.00**	**0.00**	**4,088.00**	**0.00**	**0.00**	**0.00**	**0.00**	**0.00**	**0.00**	**0.00**	**0.00**	**0.00**
TOTAL					**10,000.00**	**0.00**	**0.00**	**4,088.00**	**0.00**	**0.00**	**5,912.00**	**0.00**	**0.00**	**0.00**	**0.00**	**0.00**	**0.00**
DIRECCION EJECUTIVA DE PROMOCIÓN DE LA SALUD																	
Actividad:	**IMPLEMENTACIÓN CON MATERIALES Y SERVICIOS PARA EL SEGUI**																
2.3.15.12	Papeleria en general, utiles y materiales de oficina				545.43		545.43										
	Boligrafo (lapicero) de tinta liquida punta fina color azul	Unidad	5	2.0592	**10.30**		10.30										
	Boligrafo de tinta seca punta fina color azul	Unidad	50	0.400	**20.00**		20.00										
	Plumon resaltador punta gruesa biselada verde	Unidad	10	1.29	**12.87**		12.87										
	Memoria portatil usb de 4 gb	Unidad	2	35.00	**70.00**		70.00										
	Memoria portatil usb de 2 gb	Unidad	1	30.00	**30.00**		30.00										
	Forro plastico tamaño oficio	Unidad	10	7.30	**73.00**		73.00										
	Corrector liquido tipo lapicero con punta fina de metal	Unidad	7	1.78	**12.46**		12.46										
	Cinta de embalaje 2" x 55 yd	Unidad	7	3.30	**23.10**		23.10										
	Chinche con cabeza de colores x100	Unidad	10	1.37	**13.70**		13.70										
	Nota autoadhesiva 4" x 6 " aprox. x 500 hojas con dispensador	Unidad	10	16.00	**160.00**		160.00										
	Puntero laser (menor de 1/8 uit) tipo usb	Unidad	2	60.00	**120.00**		120.00										
2.3.13.11	Combustible y carburantes				1,705.00		1,705.00										
	Gasolina de 9o octanos	Galon	110	**15.50**	**1,705.00**		**1,705.00**										
23.22.31	Servicio de correo				1,200.00		1,200.00										
	Servicio de olva curier	Unidad	120	**10.00**	**1,200.00**		**1,200.00**										
2.3.27.11.99	Servicios diversos				1,526.97		1,526.97										
	Servicio de fotocopiado y anillado	Servicio	15269	**0.10**	**1,526.97**		**1,526.97**										
	SUB TOTAL				**4,977.40**	**0.00**	**4,977.40**	**0.00**	**0.00**	**0.00**	**0.00**	**0.00**	**0.00**	**0.00**	**0.00**	**0.00**	**0.00**
Actividad:	**SEGUIMIENTO Y MONITOREO A LA IMPLEMENTACIÓN DE GESTION I**																
23.21.22	Viáticos y asignaciones por comisión				5,040.00		756.00	756.00	756.00		756.00		756.00		756.00		504.00
	Viaticos fuera de la provincia	Dias	40	126.00	5,040.00		756.00	756.00	756.00		756.00		756.00		756.00		504.00
	SUB TOTAL				**5,040.00**	**0.00**	**756.00**	**756.00**	**756.00**	**0.00**	**756.00**	**0.00**	**756.00**	**0.00**	**756.00**	**0.00**	**504.00**
TAREA: IMPLEMENTACIÓN CON RECURSOS HUMANOS PARA FORTALER LA GESTIÓN D																	
2.3.2.8.1.1.	Contrato administrativo de servicios				13,800.00	1,100.00	1,100.00	1,100.00	1,100.00	1,100.00	1,100.00	1,400.00	1,100.00	1,100.00	1,100.00	1,100.00	1,400.00
	Contratacion de personal tecnico en informatica	Servicio	1	100 X 12 MESE	13,200.00	1,100.00	1,100.00	1,100.00	1,100.00	1,100.00	1,100.00	1,100.00	1,100.00	1,100.00	1,100.00	1,100.00	1,100.00
	Aguinaldo (julio y diciembre)	Mes	2	300 X 2 meses	600.00							300.00					300.00

GOBIERNO REGIONAL HUANCAVELICA ECON. ROLANDO MARINO REQUENA CABRERA GERENTE REGIONAL DE DESARROLLO ECONOMICO

GOBIERNO REGIONAL DE HVCA V° B° Ing. Guillermo Quispe Torres GERENCIA REGIONAL INFRAESTRUCTURA

GOBIERNO REGIONAL HUANCAVELICA REG. PLANEAM. PRES. ACONDICIONAMIENTO TERRITORIAL SUB GERENCIA DE PLANEAMIENTO ESTADISTICA ACONDICIONAMIENTO TERRITORIAL

GOBIERNO REGIONAL HUANCAVELICA V°B° Ing. Ruben Suarez Gerente GERENCIA REG. RR.NN. Y MA.

2.3.2.8.1.2	Pago de essalud				1,182.60	98.55	98.55	98.55	98.55	98.55	98.55	98.55	98.55	98.55	98.55	98.55	98.55
	Essalud	Mes	12	8.55 X 12 MESE	1,182.60	98.55	98.55	98.55	98.55	98.55	98.55	98.55	98.55	98.55	98.55	98.55	98.55
	SUB TOTAL				**14,982.60**	**1,297.10**	**1,297.10**	**1,297.10**	**1,297.10**	**1,297.10**	**1,297.10**	**1,597.10**	**1,297.10**	**1,297.10**	**1,297.10**	**1,297.10**	**1,597.10**
TOTAL					**25,000.00**	**1,297.10**	**7,030.50**	**2,053.10**	**2,053.10**	**1,297.10**	**2,053.10**	**1,597.10**	**2,053.10**	**1,297.10**	**2,053.10**	**1,297.10**	**2,101.10**
DIRECCIÓN DE VIDA SANA Y PARTICIPACIÓN COMUNITARIA EN SALUD - 2013																	
PRESUPUESTO DEL DECRETO SUPREMO 084 - S/ 72,000.00																	
Actividad:	**ELABORACIÓN DEL PLAN REGIONAL DE PROMOCIÓN DE LA SALUD**																
2.3.2.1.2.2	VIÁTICOS Y ASIGNACIONES POR COMISIÓN DE SERVISIOS				6,264.00		6,264.00										
	Viáticos fuera de la provincia (2 personas por cada red de salud)	Dia	36	126.00	4,536.00		4,536.00										
	Viáticos dentro de la provincia (2 personas de la red huancavelica y 6 de la l	Dia	24	72.00	1,728.00		1,728.00										
23,27,10,1	SERVICIO DE PREPARACIÓN DE REFRIGERIOS				480.00		480.00										
	Refrigerio (x 03 días, mañana y tarde)	Ración	120	4.00	480.00		480.00										
2.3.1.5.1.2.	PAPELERÍA EN GENERAL , UTILES Y MATERIALES DE OFICINA				2,085.10		2,085.10										
	Toner para impresora HP LASER JET P2035N	Unidad	4	255.00	1,020.00		1,020.00										
	Boligrafo de tinta seca punta fina azul	Unidad	60	0.40	24.00		24.00										
	Cinta masking tape 1 1/2" x 50yd	Unidad	7	5.00	35.00		35.00										
	Folder Manila T/A4	Paquete X 25	2	7.00	14.00		14.00										
	Sobre Manila T/A4	Unidad	50	0.35	17.50		17.50										
	Papel bond de 80 gr. A4	Millar	12	30.00	360.00		360.00										
	Papel bond de 80 gr. OFICIO	Millar	2	33.50	67.00		67.00										
	Goma en barra por 45gr	Unidad	5	2.68	13.40		13.40										
	Tampon con cubierta de plastico tamaño grande	Unidad	4	4.00	16.00		16.00										
	Tinta para tampon color azul de 30 ml	Unidad	8	1.30	10.40		10.40										
	Memoria portatil USB de 4 GB	Unidad	5	35.00	175.00		175.00										
	Portaclips acrilico	Unidad	4	2.45	9.80		9.80										
	Grapa 26/6 x 5000	Unidad	20	3.00	60.00		60.00										
	Grapa 23/10 x 1000	Unidad	13	5.00	65.00		65.00										
	CD gravable de 700 Mb	Unidad	100	0.70	70.00		70.00										
	Disco DVD gravable de 4.7 Gb	Paquete X 25	4	32.00	128.00		128.00										
23.27.11.99	SERVICIOS DIVERSOS				1,141.45		1,141.45										
	Fotocopias	Unidad	11414.5	0.10	1,141.45		1,141.45										
					9,970.55		**9,970.55**										
Actividad:	**IMPLEMENTACIÓN DE LA RED REGIONAL DE MUNICIPIOS SALUDAB**																
23.25.11	Alquiler de local				500.00						500.00						
	Alquiler de local x 01 día	Unidad	1	500.00	500.00						500.00						
23,27,10,1	Servicio de preparación de refrigerios				800.00						800.00						
	Refrigerio (x 01 días, mañana y tarde)	Racion	200	4.00	800.00						800.00						
2.3.1.5.1.2.	Papeleria en general , utiles y materiales de oficina				445.00						445.00						
	Boligrafo de tinta seca punta fina color azul	Unidad	200	0.40	80.00						80.00						
	Papel bond de 80 gr. a4	Millar	11	30.00	330.00						330.00						
	Folder manila t/a4	Paquete X 25	5	7.00	35.00						35.00						
	SUB TOTAL				**1,745.00**						**1,745.00**						
Actividad:	**CONTRATA DE CONSULTOR PARA LA ELABORACIÓN DE LA BASE D**																
23.27.11	Consultoria de gestion en servicio de salud				3,000.00				3,000.00								
	Consultoria de gestion en servicio de salud	Persona	1	3,000.00	3,000.00				**3,000.00**								
	SUB TOTAL				**3,000.00**	**0.00**	**0.00**		**3,000.00**								
Actividad:	**IMPLEMENTACION CON MOBILIARIO**																
26.32.12	Mobiliario				2,500.00			2,500.00									
	Silla ergonomica	Unidad	10	250.00	2,500.00			**2,500.00**									
26.32.12	Mobiliario				525.00			525.00									
	Vitrina de metal de 2 cuerpos	Unidad	1	525.00	525.00			**525.00**									
	SUB TOTAL				**3,025.00**	**0.00**	**0.00**	**3,025.00**									
Actividad:	**FORTALECER LA GESTIÓN DE LOS PROCESOS DE PROMOCIÓN DE**																
23.15.12	Papeleria en general utiles escritorio de oficina				5,129.97		2,900.00	5,129.97									
	Archivador de carton con palanca lomo ancho tamaño a4	Unidad	10	3.1581	**31.58**			**31.58**									
	Boligrafo de tinta liquida punta fina color azul	Unidad	5	2.0592	**10.30**			**10.30**									
	Boligrafo de tinta seca punta fina color azul	Unidad	50	0.4000	**20.00**			**20.00**									
	Borrador mixto tamaño grande x40	Unidad	20	0.9000	**18.00**			**18.00**									
	Cinta adhesiva transparente 2" x 72 yd	Unidad	20	1.8000	**36.00**			**36.00**									
	Cinta de embalaje 2" x55 yd	Unidad	20	3.3000	**66.00**			**66.00**									
	Cinta masking tape 1 1/2" x 40 yd	Unidad	20	4.5000	**90.00**			**90.00**									
	Clip de metal chico nº 1 x 100	Unidad	20	1.2000	**24.00**			**24.00**									
	Clipa mariposa de metal nº1 x100	Unidad	20	1.0000	**20.00**			**20.00**									
	Corrector liquido tipo lapicero con punta fina de metal	Unidad	20	1.7800	**35.60**			**35.60**									
	Cuchillas para cortar papel tamaño grande	Unidad	20	1.5000	**30.00**			**30.00**									
	Disco dvd grabable de 4.7 gb	Ciento	1	70.0000	**70.00**			**70.00**									
	Forro de plastico tamaño oficio	Unidad	5	7.3000	**36.50**			**36.50**									
	Goma en barra x 45g aprox	Unidad	20	2.6800	**53.60**			**53.60**									
	Lapiz negro nº2 con borrador	Unidad	50	1.0000	**50.00**			**50.00**									
	Libro de actas de 200 flogios de 75 gr rayado	Unidad	20	8.0000	**160.00**			**160.00**									
	Memoria portatil usb de 4 gb	Unidad	10	35.0000	**350.00**			**350.00**									
	Mica portapapeles tamaño oficio	Decena	10	4.8000	**48.00**			**48.00**									
	Nota autoadhesiva 3"x3"x5 colores x 400 hojas	Unidad	20	9.7800	**195.60**			**195.60**									
	Nota autoadhesiva 4" x5 aprox x 5000 hojas con dispensador	Unidad	20	16.0000	**320.00**			**320.00**									
	Papel bond 80g tamaño a4	Millar	20	30.0000	**600.00**			**600.00**									
	Papel bond 80g tamaño oficio	Millara	5	33.5000	**167.50**			**167.50**									
	Papel lustre de 75cm x 50 cm color azul	Unidad	50	0.4000	**20.00**			**20.00**									
	Papelografo 75 g de 86 cm x 61 cm	Unidad	50	0.4000	**20.00**			**20.00**									
	Plumon resaltador punta gruesa biselada color amarillo	Unidad	20	2.5000	**50.00**			**50.00**									
	Porta mina 0.5 mm	Unidad	20	6.0000	**120.00**			**120.00**									

GOBIERNO REGIONAL V°B° ECON. MAXIMO MARINO REQUENA APACOLLA GERENTE REGIONAL DE DESARROLLO ECONOMICO HUANCAVELICA

GOBIERNO REGIONAL DE HVCA V° B° Ing. Guillermo Quispe Torres GERENCIA ... ESTRUCTURA

GOBIERNO REGIONAL HUANCAVELICA V°B° Ing. Pedro Suárez Gonzales GERENCIA REG. RR.NN. Y MA.

	Puntero laser menor de 1/8 ut) tippo usb	Unidad	10	60.0000	600.00			600.00										
	Regla de metal de 30 cm	Unidad	10	3.8000	38.00			38.00										
	Regla de metal 60 cm	Unidad	2	6.0000	12.00			12.00										
	Sello de jebe folio	Unidad	3	6.0000	18.00			18.00										
	Sello fechador	Unidad	3	4.9600	14.88			14.88										
	Sello autoentintable redondo de 35 mm aprox	Unidad	3	28.0000	84.00			84.00										
	Sello autoentintable 50mm x 38 mm aprox	Unidad	3	30.0000	90.00			90.00										
	Sello autoentintable 40mm x 40 mm aprox	Unidad	3	25.0000	75.00			75.00										
	Tajador de metal mediano	Unidad	20	0.4455	8.91			8.91										
	Tijera de metal de 7 con mango de plastico	Unidad	10	4.0000	40.00			40.00										
	Tinta para tampón x 30 ml aprox. color azul	Unidad	5	1.3000	6.50			6.50										
	Toner para impresora hp lasser jet 1000/1200 cod ref. c7115 a negro	Unidad	6	250.0000	1,500.00			1,500.00										
23.27.11.99	Servicios diversos				2,150.43			2,150.43										
	Servicio de fotocopiado y anillado	Unidad	21,504	0.10	2,150.43			2,150.43										
26.32.31	Maquina y equipo				8,250.00			8,250.00										
	Computadora personal portatil	Unidad	3	2,750.00	8,250.00			8,250.00										
23.21.22	Viaticos y asignacion x comision				3,780.00			3,780.00										
	Viaticos y asignacion x comision	Dias	30	126.00	3,780.00			3,780.00										
23.13.11	Combustible y carburantes				2,325.00			2,325.00										
	Gasolina de 90 octavos	Galon	150	15.50	2,325.00			2,325.00										
23.28.11	Contrato administrativo				25,900.00		2,300.00	2,300.00	2,300.00	2,300.00	2,300.00	2,600.00	2,300.00	2,300.00	2,300.00	2,300.00	2,600.00	
	01 profesional-ciencias de la comunicacion (mes: marzo a diciembre	Persona	10 MESES	2300 x MES	25,300.00		2,300.00	2,300.00	2,300.00	2,300.00	2,300.00	2,300.00	2,300.00	2,300.00	2,300.00	2,300.00	2,300.00	
	Pago por aguinaldo	Persona	1	300 (Julio y Dic)	600.00							300.00					300.00	
23.28.12	Eessalud (febrero a diciembre 2013)				1,084.05		98.55	98.55	98.55	98.55	98.55	98.55	98.55	98.55	98.55	98.55	98.55	
	Essalud	Persona	10 MESES	98.55 x MES	1,084.05		98.55	98.55	98.55	98.55	98.55	98.55	98.55	98.55	98.55	98.55	98.55	
23.22.31	Servicio de correo				600.00		600.00											
	Servicio de oiva cutier	Unidad	60	10.00	600.00		600.00											
	SUB TOTAL				**49,219.45**	**0.00**	**5,898.55**	**24,033.95**	**2,398.55**	**2,398.55**	**2,398.55**	**2,698.55**	**2,398.55**	**2,398.55**	**2,398.55**	**2,398.55**	**2,698.55**	
Actividad:	**IMPRESION DE MATERIAL EDUCATIVO PARA LA IMPLEMENTACION**																	
23.22.44	Servicio de impresión, encuadernación y empastado				4,500.00			4,500.00										
	Servicio de elaboración e impresión de afiches eppes	Unidad	1500	1.00	1,500.00			1,500.00										
	Servicio de elaboración e impresión de afiches dia	Unidad	1500	1.00	1,500.00			1,500.00										
	Servicio de elaboración e impresión de afiches vigilancia ciudadanada en sa	Unidad	1500	1.00	1,500.00			1,500.00										
	SUB TOTAL				**4,500.00**	**0.00**	**0.00**	**4,500.00**										
Actividad:	**FORTALECIMIENTO DE CAPACIDADES DEL PERSONAL DE SECRET.**																	
23.21.22	Viaticos y asignacion x comision				540.00			540.00										
	Viaticos fuera del departamento	Dias	3	180.00	540.00			540.00										
	SUB TOTAL				**540.00**	**0.00**	**0.00**	**540.00**										
TOTAL					**72,000.00**		**15,869.10**	**32,098.95**	**5,398.55**	**2,398.55**	**4,143.55**	**2,698.55**	**2,398.55**	**2,398.55**	**2,398.55**	**2,398.55**	**2,698.55**	
DIRECCION DE EDUCACION PARA LA SALUD																		
PRESUPUESTO DEL DECRETO SUPREMO 070 - S/ 33,077.00																		
Actividad:	**CAMPAÑA DE COMUNICACIÓN INFORMATIVA SOBRE LAVADO DE M**																	
23.199.13	Libros,diarios,revistas y otros bienes impresos				940.00									940.00				
	Gigantografía en banners 2.5 x1.5 mts.	Unidad	7	100.00	700.00									700.00				
	Diptico informativo	Unidad	500	0.48	240.00									240.00				
23.199.199	Otros bienes				800.00									800.00				
	Cartel de ambientación / calendario de pared	Unidad	1000	0.80	800.00									800.00				
23.11.11	Alimentos y refrigerios para consumo humano				375.00									375.00				
	Jugo de frutas x 500 ml	Unidad	300	1.00	300.00									300.00				
	Galleta de soda de 26 gr aprox	Unidad	300	0.25	75.00									75.00				
23.22.41	Servicios de publicidad				1,200.00									1,200.00				
	Difusion de spots publicitarios radiales	o Spots X M. De	800	1.00	800.00									800.00				
	Difusion de spots publicitarios televisivos	o Spots X M. De	400	2.00	400.00									400.00				
23.27.11.99	Servicios diversos				955.45									955.45				
	Produccion de spots radiales	Unidad	2	120.00	240.00									240.00				
	Produccion de spots televisvos	Unidad	1	150.00	150.00									150.00				
	Copias fotostatica	Unidad	5,654.50	0.10	565.45									565.45				
2.3.2.8.1.1.	Contrato administrativo				1,800.00	1,800.00												
	01 profesional-odontologa (mes: enero 2013)	Persona	1 MES	1,800.00	1,800.00	1,800.00												
2.3.2.8.1.2	Pago de essalud				98.55	98.55												
	Eessalud (mes: enero 2013)	Persona	1 MES	98.55 x MES	98.55	98.55												
					6,169.00	**1,800.00**								**4,270.45**				
Actividad:	**CAMPAÑA DE COMUNICACIÓN A FAVOR DE LAS INMUNIZACIONES**																	
23.199.13	Libros,diarios,revistas y otros bienes impresos+				1,180.00			1,180.00										
	Gigantografía en banners 2.5 x1.5 mts.	Unidad	7	100.00	700.00			700.00										
	Diptico informativo	Unidad	1000	0.48	480.00			480.00										
23.199.199	Otros bienes				800.00			800.00										
	Cartel de ambientación / calendario de pared	Unidad	1000	0.80	800.00			800.00										
23.11.11	Alimentos y refrigerios para consumo humano				375.00			375.00										
	Jugo de frutas x 500 ml	Unidad	300	1.00	300.00			300.00										
	Galleta de soda de 26 gr aprox	Unidad	300	0.25	75.00			75.00										
23.22.41	Servicios de publicidad				1,200.00			1,200.00										
	Difusion de spots publicitarios radiales	o Spots X M. De	800	1.00	800.00			800.00										
	Difusion de spots publicitarios televisivos	o Spots X M. De	400	2.00	400.00			400.00										
23.27.11.99	Servicios diversos				2,190.00			390.00										
	Produccion de spots radiales	Unidad	2	120.00	240.00			240.00										
	Produccion de spots televisvos	Unidad	1	150.00	150.00	1,800.00		150.00										
	Contratacion por terceros	**Persona**	1	1800.00	1,800.00	1,800.00												
					5,745.00	**1,800.00**		**3,945.00**										
Actividad:	**CAMPAÑA COMUNICATIVA A FAVOR DE LA LUCHA CONTRA LA TBC**																	

GOBIERNO REGIONAL HUANCAVELICA Vº Bº ECON. MAXIMO MARINO REQUEJO APACOLLA GERENTE REGIONAL DE DESARROLLO ECONOMICO

GOBIERNO REGIONAL DE HVCA. GERENCIA REGIONAL DE ESTRUCTURA Vº Bº Ing. Guillermo Quispe Torres

GOBIERNO REGIONAL HVCA. SUB GERENCIA DE PLANEAMIENTO ESTADISTICA Y ORDENAMIENTO TERRITORIAL

GOBIERNO REGIONAL HUANCAVELICA Vº Bº Ing. Rodas Sulca Gerente GERENCIA REG. RR.NN. Y GA

23.199.13	Libros,diarios,revistas y otros bienes impresos+				1,180.00		1,180.00			
	Gigantografía en banners 2.5 x1.5 mts.	Unidad	7	100.00	700.00		700.00			
	Diptico informativo	Unidad	1000	0.48	480.00		480.00			
23.199.199	Otros bienes				800.00		800.00			
	Cartel de ambientación / calendario de pared	Unidad	1000	0.80	800.00		800.00			
23.11.11	Alimentos y refrigerios para consumo humano				500.00		500.00			
	Jugo de frutas x 500 ml	Unidad	400	1.00	400.00		400.00			
	Galleta de soda de 26 gr aprox	Unidad	400	0.25	100.00		100.00			
23.22.41	Servicios de publicidad				2,200.00		2,200.00			
	Difusion de spots publicitarios radiales	o Spots X M. De	1000	1.00	1,000.00		1,000.00			
	Difusion de spots publicitarios televisivos	o Spots X M. De	600	2.00	1,200.00		1,200.00			
23.27.11.99	Servicios diversos				740.00		740.00			
	Produccion de spots radiales	Unidad	2	120.00	240.00		240.00			
	Produccion de spots televisvos	Unidad	1	150.00	150.00		150.00			
	Animación sociocultural	Unidad	1	350.00	350.00		350.00			
26.32.31	Equipos computacionales y perifericos				5,850.00		5,850.00			
	Computadora personal portatil	Unidad	2	2750.00	5,500.00		5,500.00			
	Scanner	Unidad	1	350.00	350.00		350.00			
					11,270.00		**11,270.00**			
Actividad:	**CAMPAÑA DE COMUNICACIÓN INFORMATIVA DE PREVENCION CON**									
23.199.13	Libros,diarios,revistas y otros bienes impresos				1,180.00		1,180.00			
	Gigantografía en banners 2.5 x1.5 mts.	Unidad	7	100.00	700.00		700.00			
	Diptico informativo	Unidad	1000	0.48	480.00		480.00			
23.199.199	Otros bienes				800.00		800.00			
	Cartel de ambientación / calendario de pared	Unidad	1000	0.80	800.00		800.00			
23.15.12	Papeleria en general,utiles y materiales deoficina				345.00		345.00			
	Archivador de carton con palanca t/of.	Unidad	10	4.50	45.00		45.00			
	Papel bond 80 gr tam. a4	Millar	10	30.00	300.00		300.00			
23.11.11	Alimentos y refrigerios para consumo humano				500.00		500.00			
	Jugo de frutas x 500 ml	Unidad	400	1.00	400.00		400.00			
	Galleta de soda de 26 gr aprox	Unidad	400	0.25	100.00		100.00			
23.22.41	Servicios de publicidad				2,400.00		2,400.00			
	Difusion de spots publicitarios radiales	o Spots X M. De	1200	1.00	1,200.00		1,200.00			
	Difusion de spots publicitarios televisivos	o Spots X M. De	600	2.00	1,200.00		1,200.00			
23.27.11.99	Servicios diversos				740.00		740.00			
	Produccion de spots radiales	Unidad	2	120.00	240.00		240.00			
	Produccion de spots televisvos	Unidad	1	150.00	150.00		150.00			
	Animación sociocultural	Unidad	1	350.00	350.00		350.00			
					5,965.00		**5,965.00**			
Actividad:	**CAMPAÑA DE PREVENCION DE EMBARAZO EN ADOLESCENTES**									
23.22.41	Servicios de publicidad				1,000.00				1,000.00	
	Difusion de spots publicitarios radiales	o Spots X M. De	1000	1.00	1,000.00				1,000.00	
23.27.11.99	Servicios diversos				240.00				240.00	
	Produccion de spots radiales	Unidad	2	120.00	240.00				240.00	
23.199.13	Libros,diarios,revistas y otros bienes impresos+				980.00				980.00	
	Gigantografía en banners 2.5 x1.5 mts.	Unidad	5	100.00	500.00				500.00	
	Diptico informativo	Unidad	1000	0.48	480.00				480.00	
23.22.31	Servicios de mensajeria				700.00		700.00			
	Servicios de correo	Servicio	70	10.00	700.00		700.00			
					2,920.00		**700.00**		**2,220.00**	
Actividad:	**MONITOREO A INSTITUCIONES EDUCATIVAS SALUDABLES**									
23.21.22	VIATICOS Y ASIGNACION POR COMISION DE SERVICIO				1,008.00			504.00	504.00	
	VIATICOS FUERA DE LA PROVINCIA	Dias	8	126.00	1,008.00			504.00	504.00	
					1,008.00			**504.00**	**504.00**	
TOTAL					**33,077.00**	**3,600.00**	**21,880.00**	**504.00**	**2,724.00**	**4,270.45**
PRESUPUESTO DEL DECRETO SUPREMO 084 - S/ 21,350.00										
Actividad:	**CAMPAÑA INFORMATIVA POR UNA MATERNIDAD SALUDABLE**									
23.199.13	Libros,diarios,revistas y otros bienes impresos+				1,180.00			1,180.00		
	Gigantografía en banners 2.5 x1.5 mts.	Unidad	7	100.00	700.00			700.00		
	Diptico informativo	Unidad	1000	0.48	480.00			480.00		
23.11.11	Alimentos y refrigerios para consumo humano				500.00			500.00		
	Jugo de frutas x 500 ml	Unidad	400	1.00	400.00			400.00		
	Galleta de soda de 26 gr aprox	Unidad	400	0.25	100.00			100.00		
23.22.41	Servicios de publicidad				2,200.00			2,200.00		
	Difusion de spots publicitarios radiales	o Spots X M. De	1000	1.00	1,000.00			1,000.00		
	Difusion de spots publicitarios televisivos	o Spots X M. De	600	2.00	1,200.00			1,200.00		
23.27.11.99	Servicios diversos				740.00			740.00		
	Produccion de spots radiales	Unidad	2	120.00	240.00			240.00		
	Produccion de spots televisvos	Unidad	1	150.00	150.00			150.00		
	Animación sociocultural	Unidad	1	350.00	350.00			350.00		
23.15.12	Material de escritorio				564.00			564.00		
	Tonner para impresora hp 1022	Unidad	2	270.00	540.00			540.00		
	Grapas 26/6x5000	Unidad	8	3.00	24.00			24.00		
					5,184.00			**5,184.00**		
Actividad:	**CAMPAÑA DE COMUNICACIÓN A FAVOR DE LA NUTRICION**									
23.199.13	Libros,diarios,revistas y otros bienes impresos+				1,180.00					1,180.00
	Gigantografía en banners 2.5 x1.5 mts.	Unidad	7	100.00	700.00					700.00
	Diptico informativo	Unidad	1000	0.48	480.00					480.00
23.11.11	Alimentos y refrigerios para consumo humano				500.00					500.00
	Jugo de frutas x 500 ml	Unidad	400	1.00	400.00					400.00

GOBIERNO REGIONAL HUANCAVELICA V°B° ECON. MAXIMO MARINO RECUENCO PACOLLA GERENTE REGIONAL DE DESARROLLO ECONOMICO

GOBIERNO REGIONAL DE HVCA. GERENCIA ESTRUCTURA V° B° Ing. Guillermo Quispe Torres

GOBIERNO REGIONAL HUANCAVELICA GER. REG. PLANEAM. PRES. ACOND. TEC. SUB GERENCIA DE PLANEAMIENTO ESTRATEGICO ESTADISTICA Y ORDENAMIENTO TERRITORIAL

GOBIERNO REGIONAL HUANCAVELICA V°B° Ing. Rodin Suárez Gerente GERENCIA REG. RR.NN. Y MA.

	Galleta de soda de 26 gr aprox	Unidad	400	0.25	100.00									100.00			
23.22.41	Servicios de publicidad				2,200.00									2,200.00			
	Difusion de spots publicitarios radiales	o Spots X M. De	1000	1.00	1,000.00									1,000.00			
	Difusion de spots publicitarios televisivos	o Spots X M. De	600	2.00	1,200.00									1,200.00			
23.27.11.99	Servicios diversos				740.00									740.00			
	Produccion de spots radiales	Unidad	2	120.00	240.00									240.00			
	Produccion de spots televisvos	Unidad	1	150.00	150.00									150.00			
	Animación sociocultural	Unidad	1	350.00	350.00									350.00			
23.15.12	Material de escritorio				540.00									540.00			
	Tonner para impresora hp 1022	Unidad	2	270.00	540.00									540.00			
					5,160.00									**5,160.00**			
Actividad:	**CAMPAÑA DE COMUNICACION EDUCATIVA A FAVOR DE LA LACTAN**																
23.199.13	Libros,diarios,revistas y otros bienes impresos+				1,180.00							1,180.00					
	Gigantografía en banners 2.5 x1.5 mts.	Unidad	7	100.00	700.00							700.00					
	Diptico informativo	Unidad	1000	0.48	480.00							480.00					
23.199.199	Otros bienes				800.00							800.00					
	Cartel de ambientación / calendario de pared	Unidad	1000	0.80	800.00							800.00					
23.11.11	Alimentos y refrigerios para consumo humano				500.00							500.00					
	Jugo de frutas x 500 ml	Unidad	400	1.00	400.00							400.00					
	Galleta de soda de 26 gr aprox	Unidad	400	0.25	100.00							100.00					
23.22.41	Servicios de publicidad				2,400.00							2,400.00					
	Difusion de spots publicitarios radiales	o Spots X M. De	1200	1.00	1,200.00							1,200.00					
	Difusion de spots publicitarios televisivos	o Spots X M. De	600	2.00	1,200.00							1,200.00					
23.27.11.99	Servicios diversos				740.00							740.00					
	Produccion de spots radiales	Unidad	2	120.00	240.00							240.00					
	Produccion de spots televisvos	Unidad	1	150.00	150.00							150.00					
	Animación sociocultural	Unidad	1	350.00	350.00							350.00					
23.15.12	Material de escritorio				160.00							160.00					
	Engrapador tipo alicate	Unidad	4	34.00	136.00							136.00					
	Clips de metal chico n° 1 x 100	Unidad	20	1.20	24.00							24.00					
					5,780.00							**5,780.00**					
Actividad:	**CAMPAÑA DE PREVENCION DE PLANIFICACION FAMILIAR**																
23.199.13	Libros,diarios,revistas y otros bienes impresos+				480.00								480.00				
	Diptico informativo	Unidad	1000	0.48	480.00								480.00				
23.22.41	Servicios de publicidad				2,000.00								2,000.00				
	Difusion de spots publicitarios radiales	o Spots X M. De	800	1.00	800.00								800.00				
	Difusion de spots publicitarios televisivos	o Spots X M. De	600	2.00	1,200.00								1,200.00				
23.27.11.99	Servicios diversos				390.00								390.00				
	Produccion de spots radiales	Unidad	2	120.00	240.00								240.00				
	Produccion de spots televisvos	Unidad	1	150.00	150.00								150.00				
23.15.12	Material de escritorio				69.28								69.28				
	Perforador de 2 espigas para 60 hojas	Unidad	1	54.44	54.44								54.44				
	Tampon con cubierta de plastico grande color azul	Unidad	4	2.41	9.64								9.64				
	Tinta para tampon x 30 ml aprox. color azul	Unidad	4	1.30	5.20								5.20				
					2,939.28								**2,939.28**				
Actividad:	**CAMPAÑA DE PREVENCION DE LA ANEMIA**																
23.199.13	Libros,diarios,revistas y otros bienes impresos+				880.00				880.00								
	Gigantografía en banners 2.5 x1.5 mts.	Unidad	4	100.00	400.00				400.00								
	Diptico informativo	Unidad	1000	0.48	480.00				480.00								
23.22.41	Servicios de publicidad				980.00				980.00								
	Difusion de spots publicitarios radiales	o Spots X M. De	980	1.00	980.00				980.00								
23.27.11.99	Servicios diversos				426.72				426.72								
	Produccion de spots radiales	Unidad	2	120.00	240.00				240.00								
	Copias	Unidad	1868	0.10	186.72				186.72								
					2,286.72				**2,286.72**								
					21,350.00				**7,470.72**			**5,780.00**	**2,939.28**	**5,160.00**			
OFICINA EJECUTIVA DE MEDICAMENTOS INSUMOS Y DROGAS																	
Actividad:	**TALLER DE GESTION DE SUMINISTRO DE MEDICAMENTOS Y DISPO**																
2.3.2.1.2.2	Viaticos	Dia	12	126.00	1,512.00			1,512.00									
2.3.2.7.10.1	Refrigerio	Unidad	60	4.00	240.00			240.00									
2.3.2.1.2.1	Pasajes (ida y vuelta)	Unidad	6	40.00	240.00			240.00									
					1,992.00	**0.00**	**0.00**	**1,992.00**	**0.00**	**0.00**	**0.00**	**0.00**	**0.00**	**0.00**	**0.00**	**0.00**	**0.00**
Actividad:	**EVALUACION DE INDICADORES DE SUMINISTRO DE MEDICAMENTO**																
2.3.2.1.2.2	Viaticos	Dia	12	126.00	1,512.00							1,512.00					
2.3.2.7.10.1	Refrigerio	Unidad	60	4.00	240.00							240.00					
2.3.2.1.2.1	Pasajes (ida y vuelta)	Unidad	6	40.00	240.00							240.00					
					1,992.00	**0.00**	**0.00**	**0.00**	**0.00**	**0.00**	**0.00**	**1,992.00**	**0.00**	**0.00**	**0.00**	**0.00**	**0.00**
Actividad:	**SUPERVISION Y MONITOREO A LOS EESS , DE LA REGION 02 PERS**																
2.3.2.1.2.2	Viaticos	Dia/ Persona	54	126.00	6,804.00			756.00	756.00	756.00	756.00	756.00	756.00	756.00	756.00	756.00	
2.3.2.1.2.1	Pasajes (ida y vuelta)	Ida Y Vuelta	9	80.00	720.00			80.00	80.00	80.00	80.00	80.00	80.00	80.00	80.00	80.00	
					7,524.00	**0.00**	**0.00**	**836.00**	**836.00**	**836.00**	**836.00**	**836.00**	**836.00**	**836.00**	**836.00**	**836.00**	**0.00**
Actividad:	**SUPERVISION Y MONITOREO A LOS EESS FON - B DENTRO DE LA I**																
2.3.2.1.2.2	Viaticos	Dia	8	72.00	576.00			144.00	144.00	144.00	144.00						
2.3.2.1.2.1	Pasajes (ida y vuelta)	Ida/Vuelta	4	20.00	80.00			20.00	20.00	20.00	20.00						
					656.00	**0.00**	**0.00**	**164.00**	**164.00**	**164.00**	**164.00**	**0.00**	**0.00**	**0.00**	**0.00**	**0.00**	**0.00**
Actividad:	**CONSOLIDADO DE INFORMACION Papeleria y materiales de oficina I**	**Unid**															
2.3.1.5.1.2	Cinta masking tape 1" x 40 yd	Unidad	40	2.6532	106.13		106.13										
2.3.1.5.1.2	Folder manila tamaño a4 paquete x 25 unid	Paquete	8	8.0000	64.00		64.00										
2.3.1.5.1.2	Sobre manila tamaño a4 x 25 unid	Paquete	12	14.0000	168.00		168.00										
2.3.1.5.1.2	Boligrafo (lapicero) de tinta seca punta fina x 50unid	Caja	2	17.4100	34.82		34.82										

GOBIERNO REGIONAL HUANCAVELICA ECON. MARCO MARIO REQUENA APACOLLA GERENTE REGIONAL DE DESARROLLO ECONOMICO

GOBIERNO REGIONAL DE HVCA. V° B° Ing. Guillermo Quispe Torres GERENCIA ESTRUCTURA

GOBIERNO REGIONAL HUANCAVELICA SUB GERENCIA DE PLANEAM. PRES. ACOND. TERR. ESTRATEGIA ESTADISTICA Y ACONDICIONAMIENTO TERRITORIAL

GOBIERNO REGIONAL HUANCAVELICA V°B° Ing. Andres Suárez Gerente GERENCIA REG. RR.NN. Y GA.

2.3.1.5.1.2	Lapiz negro no. 2 con borrador	Unidad	44	1.0000	44.00		44.00										
2.3.1.5.1.2	Papel bond de 80 gr tamaño a4	Millar	30	35.0000	1,050.00		1,050.00										
2.3.1.5.1.2	Libro de actas de 400 folios	Unidad	6	11.5830	69.50		69.50										
2.3.1.5.1.2	Archivadores artesco	Unidad	20	4.5000	90.00		90.00										
2.3.1.5.1.2	Clips de metal chico no. 1 x 100	Caja	20	0.5050	10.10		10.10										
2.3.1.5.1.2	Cinta de embalaje transparente	Unidad	60	1.7226	103.36		103.36										
2.3.1.5.1.2	Engrampador tipo alicate	Unidad	2	70.0000	140.00		140.00										
2.3.1.5.1.2	Corrector t/lapicero f.castell	Unidad	48	2.5000	120.00		120.00										
2.3.1.5.1.2	Vinifan grande	Unidad	20	7.3000	146.00		146.00										
2.3.1.5.1.2	Cd imation grabable	Unidad	100	0.7000	70.00		70.00										
2.3.1.5.1.2	Tintas para tampon azul y negro pelikan x 40ml	Unidad	10	1.3000	13.00		13.00										
2.3.1.5.1.2	Papel lustre de colores	Unidad	37	0.3000	11.10		11.10										
2.3.1.5.1.2	Cartulina blanca de hilo	Unidad	120	1.0000	120.00		120.00										
2.3.1.5.1.2	Grapas 26/6 x 5000	Caja	22	3.0000	66.00		66.00										
2.3.1.5.1.2	Tampon pelikan	Unidad	10	2.4156	24.16		24.16										
2.3.1.5.1.2	Tijera de metal de 8" con mago de plastico	Unidad	10	2.5839	25.84		25.84										
2.3.1.5.1.2	Toner para impresora hp 49-a	Unidad	6	270.0000	1,620.00		1,620.00										
2.3.1.5.1.2	Toner para impresora hp 53 -a	Unidad	6	290.0000	1,740.00		1,740.00										
2.3.2.7.11.99	Servicios de terceros (fotocopiados y anillados)				2,000.00		1,000.00		1,000.00								
	Fotocopias varios	Unidad	20000	0.10	2,000.00		1,000.00		1,000.00								
					7,836.00		**6,836.01**		**1,000.00**								
TOTAL					**7,836.00**	**0.00**	**6,836.01**	**0.00**	**1,000.00**	**0.00**	**0.00**	**0.00**	**0.00**	**0.00**	**0.00**	**0.00**	**0.00**
OFICINA EJECUTIVA DE INTELIGENCIA SANITARIA																	
2.3.15 1 1	REPUESTOS Y ACCESORIOS				539.00			0.00	539.00	0.00	0.00	0.00	0.00	0.00	0.00	0.00	0.00
	Pad para Mouse	Unidad	2	5.00	10.00			0.00	10.00	0.00	0.00	0.00	0.00	0.00	0.00	0.00	0.00
	Disco duro de 1 tb	Unidad	1	500.00	500.00			0.00	500.00	0.00	0.00	0.00	0.00	0.00	0.00	0.00	0.00
	Mouse optico con puerto USB	Unidad	1	29.00	29.00			0.00	29.00	0.00	0.00	0.00	0.00	0.00	0.00	0.00	0.00
2.3.1 5.1 2	PAPELERIA EN GENERAL, UTILES Y MATERIALES DE OFICINA				3,620.57			0.00	3,620.57	0.00	0.00	0.00	0.00	0.00	0.00	0.00	0.00
	Archivadores de carton con palanca lomo ancho t/oficio	Unidad	18	4.50	81.00			0.00	81.00	0.00	0.00	0.00	0.00	0.00	0.00	0.00	0.00
	CD Regrabable de 700 MB CONO X 100	Cono	1	82.50	82.50			0.00	82.50	0.00	0.00	0.00	0.00	0.00	0.00	0.00	0.00
	Cinta de embalaje x 2" x 55 yardas	Rollos	5	3.30	16.50			0.00	16.50	0.00	0.00	0.00	0.00	0.00	0.00	0.00	0.00
	Cinta de Plastico Adhesiva para embalaje 2"x 72 yardas	Rollo	5	3.70	18.50			0.00	18.50	0.00	0.00	0.00	0.00	0.00	0.00	0.00	0.00
	Cinta adhesiva transparente 1"x 72 yardas	Rollo	8	2.80	22.40			0.00	22.40	0.00	0.00	0.00	0.00	0.00	0.00	0.00	0.00
	Cinta masking tape 3/4" x 60 yardas	Rollo	5	4.50	22.50			0.00	22.50	0.00	0.00	0.00	0.00	0.00	0.00	0.00	0.00
	Dispensador de cinta adhesiva de 72 yardas	Rollo	2	7.00	14.00			0.00	14.00	0.00	0.00	0.00	0.00	0.00	0.00	0.00	0.00
	Mota para pizarra acrilica	Unidad	4	1.47	5.88			0.00	5.88	0.00	0.00	0.00	0.00	0.00	0.00	0.00	0.00
	Clips de metal chico n° 01 x 100 unidades	Unidad	16	1.20	19.20			0.00	19.20	0.00	0.00	0.00	0.00	0.00	0.00	0.00	0.00
	Clips Mariposa de metal n° 2	Caja	12	3.70	44.40			0.00	44.40	0.00	0.00	0.00	0.00	0.00	0.00	0.00	0.00
	Clips Mariposa de metal n° 3	Caja	12	3.50	42.00			0.00	42.00	0.00	0.00	0.00	0.00	0.00	0.00	0.00	0.00
	Corrector liquido tipo lapicero	Unidad	12	2.50	30.00			0.00	30.00	0.00	0.00	0.00	0.00	0.00	0.00	0.00	0.00
	Cola sintetica x 250 ml	Unidad	2	2.10	4.20			0.00	4.20	0.00	0.00	0.00	0.00	0.00	0.00	0.00	0.00
	Cuaderno cuadriculados A4 200 Hojas	Unidad	2	7.50	15.00			0.00	15.00	0.00	0.00	0.00	0.00	0.00	0.00	0.00	0.00
	Libro de actas empastado A4 de 400 hojas	Unidad	2	15.00	30.00			0.00	30.00	0.00	0.00	0.00	0.00	0.00	0.00	0.00	0.00
	Chinche con cabeza de colores caja x 100 unidades	Unidad	12	1.37	16.44			0.00	16.44	0.00	0.00	0.00	0.00	0.00	0.00	0.00	0.00
	DVDS 4.7 GB. Cono x 100 unidades	Unidad	1	124.00	124.00			0.00	124.00	0.00	0.00	0.00	0.00	0.00	0.00	0.00	0.00
	Engrampador de metal tipo martillo	Unidad	1	38.00	38.00			0.00	38.00	0.00	0.00	0.00	0.00	0.00	0.00	0.00	0.00
	Fastener x 50 unidades	Unidad	8	3.20	25.60			0.00	25.60	0.00	0.00	0.00	0.00	0.00	0.00	0.00	0.00
	Fechador autoentintable de 3mm	Unidad	1	20.00	20.00			0.00	20.00	0.00	0.00	0.00	0.00	0.00	0.00	0.00	0.00
	Folderes Manila Tamaño A-4 (Empaque de 25 unidades)	Empaque	4	4.17	16.67			0.00	16.67	0.00	0.00	0.00	0.00	0.00	0.00	0.00	0.00
	Folderes Manila Tamaño A-4 de colores (Empaque de 25 unidades)	Empaque	4	15.00	60.00			0.00	60.00	0.00	0.00	0.00	0.00	0.00	0.00	0.00	0.00
	Folder de plastico tamaño A4 con sujetador	Unidad	10	2.08	20.79			0.00	20.79	0.00	0.00	0.00	0.00	0.00	0.00	0.00	0.00
	Forro de plastico tamaño /OFICIO -VINIFAN	Rollo	8	7.30	58.40			0.00	58.40	0.00	0.00	0.00	0.00	0.00	0.00	0.00	0.00
	Goma en barra x 25gr aprox	Unidad	6	5.70	34.20			0.00	34.20	0.00	0.00	0.00	0.00	0.00	0.00	0.00	0.00
	Grapa 26/6 x 5000	Unidad	5	3.00	15.00			0.00	15.00	0.00	0.00	0.00	0.00	0.00	0.00	0.00	0.00
	Lapicero de tinta liquida Color negro	Unidad	12	3.50	42.00			0.00	42.00	0.00	0.00	0.00	0.00	0.00	0.00	0.00	0.00
	Lapicero de tinta liquida Color rojo	Unidad	4	2.06	8.24			0.00	8.24	0.00	0.00	0.00	0.00	0.00	0.00	0.00	0.00
	Lapicero de tinta liquida Color azul	Unidad	11	2.06	22.65			0.00	22.65	0.00	0.00	0.00	0.00	0.00	0.00	0.00	0.00
	Lapiceros Tinta Seca color negro empaque por 50 unidades	Unidad	1	15.50	15.50			0.00	15.50	0.00	0.00	0.00	0.00	0.00	0.00	0.00	0.00
	Lapiceros Tinta Seca color azul x docena	Docena	1	12.00	12.00			0.00	12.00	0.00	0.00	0.00	0.00	0.00	0.00	0.00	0.00
	Lapiz Negro GRADO 3B. Con borrador	Unidad	8	2.00	16.00			0.00	16.00	0.00	0.00	0.00	0.00	0.00	0.00	0.00	0.00
	Lapiz Negro GRADO 2B. Con Borrador x 12 unidades	Unidad	1	7.61	7.61			0.00	7.61	0.00	0.00	0.00	0.00	0.00	0.00	0.00	0.00
	Mica portapapeles tamaño A4	Decena	2	5.00	10.00			0.00	10.00	0.00	0.00	0.00	0.00	0.00	0.00	0.00	0.00
	Nota Auto Adhesiva 2" x 2" Colores x 100 hojas	Unidad	6	4.00	24.00			0.00	24.00	0.00	0.00	0.00	0.00	0.00	0.00	0.00	0.00
	Numerador automatico de metal de 6 digitos	Unidad	1	40.00	40.00			0.00	40.00	0.00	0.00	0.00	0.00	0.00	0.00	0.00	0.00
	Memoria portatil USB de 8GB		2	56.00	112.00				112.00	0.00	0.00	0.00	0.00	0.00	0.00	0.00	0.00
	Papel de Bond de 80gr. A4	Millar	12	35.00	420.00			0.00	420.00	0.00	0.00	0.00	0.00	0.00	0.00	0.00	0.00
	Papel de Lustre Color celeste	Unidad	30	0.30	9.00			0.00	9.00	0.00	0.00	0.00	0.00	0.00	0.00	0.00	0.00
	Plumon marcador de tinta al agua punta delgada juego x 12 unidades	Unidad	2	6.33	12.66			0.00	12.66	0.00	0.00	0.00	0.00	0.00	0.00	0.00	0.00
	Plumon de tinta indeleble punta fina	Unidad	6	2.70	16.20			0.00	16.20	0.00	0.00	0.00	0.00	0.00	0.00	0.00	0.00
	Porta manga de tela con puño	Pares	4	10.00	40.00			0.00	40.00	0.00	0.00	0.00	0.00	0.00	0.00	0.00	0.00
	Portaminas 0.6 mm	Unidad	4	9.80	39.20			0.00	39.20	0.00	0.00	0.00	0.00	0.00	0.00	0.00	0.00
	Plumon Resaltador de dif. Colores	Unidad	6	2.50	15.00			0.00	15.00	0.00	0.00	0.00	0.00	0.00	0.00	0.00	0.00
	Perforador de 2 espigas para 40 hojas	Unidad	1	54.84	54.84			0.00	54.84	0.00	0.00	0.00	0.00	0.00	0.00	0.00	0.00
	Saca Grapa	Unidad	5	0.98	4.90			0.00	4.90	0.00	0.00	0.00	0.00	0.00	0.00	0.00	0.00
	Sobres de Manila de 90gr A4	Ciento	2	35.00	70.00			0.00	70.00	0.00	0.00	0.00	0.00	0.00	0.00	0.00	0.00
	Thonner para Impresora Hp Laser Jet 1022	Unidad	6	270.00	1,620.00			0.00	1,620.00	0.00	0.00	0.00	0.00	0.00	0.00	0.00	0.00
	Binder Clip de 1"	Docena	16	3.00	48.00			0.00	48.00	0.00	0.00	0.00	0.00	0.00	0.00	0.00	0.00
	Porta CD DE Lona X 48	Unidad	1	42.00	42.00			0.00	42.00	0.00	0.00	0.00	0.00	0.00	0.00	0.00	0.00
	corta papel llano		4	1.40	5.60				5.60	0.00	0.00	0.00	0.00	0.00	0.00	0.00	0.00
	Binder Clip de 1 1/4"	Docena	12	3.00	36.00			0.00	36.00	0.00	0.00	0.00	0.00	0.00	0.00	0.00	0.00

GOBIERNO REGIONAL ECON. MAXIMO MARINO REQUENA CAPACLLA GERENTE REGIONAL DE DESARROLLO ECONOMICO HUANCAVELICA

GOBIERNO REGIONAL DE HVCA. GERENCIA ESTRUCTURA V° B° Ing. Guillermo Quispe Torres

GOBIERNO REGIONAL REG. PLANEAM. PRES. ACOND. TER. SUB GERENCIA DE PLANEAMIENTO ESTRATEGICO ESTADISTICA Y ACONDICIONAMIENTO TERRITORIAL

GOBIERNO REGIONAL HUANCAVELICA V°B° Ing. Andres Salinas Gerente

2.3.2 1.2 1	PASAJES Y GASTOS DE TRANSPORTE				600.00			0.00	0.00	100.00	0.00	100.00	100.00	100.00	100.00	0.00	100.00
	TRASLADO PERSONAL PASAJES TERRES. NACIONAL (Ida y vuelta)	Pasaje	6	100.00	600.00			0.00	0.00	100.00	0.00	100.00	100.00	100.00	100.00	0.00	100.00
2.3.2 1.2 2	VIATICOS Y ASIGNACIONES POR COMISION DE SERVICIO				3,780.00			0.00	0.00	630.00	0.00	630.00	630.00	630.00	630.00	0.00	630.00
	Viaticos a Lima (01 per x 03 dias x 06 veces)	Dias	18	210.00	3,780.00			0.00	0.00	630.00	0.00	630.00	630.00	630.00	630.00	0.00	630.00
2.3 2 2.3 1	CORREOS Y SERVICIOS DE MENSAJERIA				590.00			0.00	59.00	59.00	59.00	59.00	59.00	59.00	59.00	59.00	59.00
	SERVICIO DE CORREO	Unidad	74	8.00	590.00			0.00	59.00	59.00	59.00	59.00	59.00	59.00	59.00	59.00	59.00
2.3.2 7.11 99	SERVICIOS DIVERSOS				870.43			0.00	100.00	100.00	100.00	100.00	100.00	100.00	100.00	100.00	70.43
	SERVICIO DE FOTOCOPIADO	Unidad	8,704	0.10	870.43			0.00	100.00	100.00	100.00	100.00	100.00	100.00	100.00	100.00	70.43
TOTAL					**10,000.00**	**0.00**	**0.00**	**0.00**	**4,318.57**	**889.00**	**159.00**	**889.00**	**889.00**	**889.00**	**889.00**	**159.00**	**859.43**
OFICINA DE EPIDEMIOLOGIA																	
Actividad:	**Intervención e Implementación de Equipos Alerta Respuesta**																
2.3.2.1.2.2	VIATICOS Y ASIGNACIONES				3,024.00	0.00	0.00	0.00	1,512.00	0.00	0.00	0.00	1,512.00	0.00	0.00	0.00	0.00
	Viaticos 4 per. x 3 dias. (Equipo de Brigadas)	Dias	24	126.00	3,024.00				1,512.00				1,512.00				
2.3. 1 8.2 1	MATERIAL, INSUMOS, INSTRUMENTAL Y ACCESORIOS MEDICOS Y [				470.00	0.00	0.00	470.00	0.00	0.00	0.00	0.00	0.00	0.00	0.00	0.00	0.00
	Mascarilla Descartable N95	Unidad	20	6.00	120.00			120.00									
	Gorra Descartable Color Blanco	Unidad	20	1.00	20.00			20.00									
	Guantes para Examen Descartable N° 7	Unidad	40	1.50	60.00			60.00									
	Mandilon Descartabkle Talla Estándar	Unidad	20	13.50	270.00			270.00									
2. 3. 12. 1 1	VESTUARIO, ACCESORIOS Y PRENDAS DIVERSAS				3,600.00	0.00	0.00	3,600.00	0.00	0.00	0.00	0.00	0.00	0.00	0.00	0.00	0.00
	Casaca Impermeable con Capucha Unisex (8 brigadas x 5 personas: 7 rede	Unidad	45	80.00	3,600.00			3,600.00									
TOTAL					**7,094.00**	**0.00**	**0.00**	**4,070.00**	**1,512.00**	**0.00**	**0.00**	**0.00**	**1,512.00**	**0.00**	**0.00**	**0.00**	**0.00**
Actividad:	**Fortalecimiento en la Información de Análisis de Situación de Salud**																
2. 3. 28. 1 1	CONTRATO ADMINISTRATIVO DE SERVICIOS				19,350.00	1,150.00	1,600.00	1,600.00	1,600.00	1,600.00	1,600.00	1,900.00	1,600.00	1,600.00	1,600.00	1,600.00	1,900.00
	Pago a personal contratado por CAS por 12 meses	Meses	12	1612.50	19,350.00	1,150.00	1,600.00	1,600.00	1,600.00	1,600.00	1,600.00	1,900.00	1,600.00	1,600.00	1,600.00	1,600.00	1,900.00
2. 3. 28. 1 2	CONTRIBUCIONES A ESSALUD DE CAS				1,166.40	97.20	97.20	97.20	97.20	97.20	97.20	97.20	97.20	97.20	97.20	97.20	97.20
	Contribución a Essalud de CAS	Meses	12	97.20	1,166.40	97.20	97.20	97.20	97.20	97.20	97.20	97.20	97.20	97.20	97.20	97.20	97.20
TOTAL					**20,516.40**	**1,247.20**	**1,697.20**	**1,697.20**	**1,697.20**	**1,697.20**	**1,697.20**	**1,997.20**	**1,697.20**	**1,697.20**	**1,697.20**	**1,697.20**	**1,997.20**
Actividad:	**Formación Básica en Principios de Epidemiología para el Control de E**																
2.3.2.1.2.2	VIATICOS Y ASIGNACIONES				900.00	0.00	0.00	0.00	0.00	0.00	0.00	0.00	0.00	900.00	0.00	0.00	0.00
	Taller MOPECE para 1 per.x 5 dia para ponente de fuera de la region	Dias	5	180.00	900.00									900.00			
2. 3. 21. 2 1	PASAJES Y GASTOS DE TRANSPORTE				150.00	0.00	0.00	0.00	0.00	0.00	0.00	0.00	0.00	150.00	0.00	0.00	0.00
	Taller de MOPECE 1 per. traslado de ponente fuera de la region	Pasaje	1	150.00	150.00									150.00			
2.3.2.7.101	SEMINARIOS, TALLERES Y SIM. ORG. x INSTITUCION				1,600.00	0.00	0.00	0.00	0.00	0.00	0.00	0.00	0.00	1,600.00	0.00	0.00	0.00
	Almuerzos 20 per.x 4 dias	Unidad	80	12.00	960.00									960.00			
	Refrigerios mañana y tarde 20 per.x 4 dias	Unidad	160	4.00	640.00									640.00			
TOTAL					**2,650.00**	**0.00**	**0.00**	**0.00**	**0.00**	**0.00**	**0.00**	**0.00**	**0.00**	**2,650.00**	**0.00**	**0.00**	**0.00**
Actividad:	**Fortalecimiento del Subsistema de Vigilancia Epidemiológica de Mort:**																
2.3.2.1.2.2	VIATICOS Y ASIGNACIONES				1,512.00	0.00	0.00	0.00	1,512.00	0.00	0.00	0.00	0.00	0.00	0.00	0.00	0.00
	Viaticos 6 per.x 2 dia x region Hvca.	Dias	12	126.00	1,512.00				1,512.00								
2.3.2.7.101	SEMINARIOS, TALLERES Y SIM. ORG. x INSTITUCION				256.00	0.00	0.00	0.00	256.00	0.00	0.00	0.00	0.00	0.00	0.00	0.00	0.00
	Refrigerios mañana y tarde 32 refrigerios x 2 dia DIRESA.	Unidad	64	4.00	256.00				256.00								
2. 3. 22. 4 4	SERVICIO DE IMPRESIÓN				1,200.00	0.00	0.00	1,200.00	0.00	0.00	0.00	0.00	0.00	0.00	0.00	0.00	0.00
	Impresión de formatos Vigilancia perinatal	Blocks	400	3.00	1,200.00			1,200.00									
TOTAL					**2,968.00**	**0.00**	**0.00**	**1,200.00**	**1,768.00**	**0.00**	**0.00**	**0.00**	**0.00**	**0.00**	**0.00**	**0.00**	**0.00**
Actividad:	**Elaboración y Difusión de Boletines Epidemiológicos y Sala Situacion**																
2. 3. 27.11 99	SERVICIOS DIVERSOS (COPIAS)				267.20	0.00	0.00	267.20	0.00	0.00	0.00	0.00	0.00	0.00	0.00	0.00	0.00
	Fotocopiado de boletines epidemiologicos	Unidad	2672	0.10	267.20			267.20									
TOTAL					**267.20**	**0.00**	**0.00**	**267.20**	**0.00**	**0.00**	**0.00**	**0.00**	**0.00**	**0.00**	**0.00**	**0.00**	**0.00**
Actividad:	**Análisis e Interpretación de Información Recibida de las Unidades Not**																
2. 3. 28. 1 1	CONTRATO ADMINISTRATIVO DE SERVICIOS				19,400.00	1,200.00	1,600.00	1,600.00	1,600.00	1,600.00	1,600.00	1,900.00	1,600.00	1,600.00	1,600.00	1,600.00	1,900.00
	Pago a personal contratado por CAS por 12 meses	Meses	12	1616.67	19,400.00	1,200.00	1,600.00	1,600.00	1,600.00	1,600.00	1,600.00	1,900.00	1,600.00	1,600.00	1,600.00	1,600.00	1,900.00
2. 3. 28. 1 2	CONTRIBUCIONES A ESSALUD DE CAS				1,166.40	97.20	97.20	97.20	97.20	97.20	97.20	97.20	97.20	97.20	97.20	97.20	97.20
	Contribución a Essalud de CAS	Meses	12	97.20	1,166.40	97.20	97.20	97.20	97.20	97.20	97.20	97.20	97.20	97.20	97.20	97.20	97.20
2. 6. 32. 3 1	EQUIPOS COMPUTACIONALES Y PERIFERICOS				5,300.00	0.00	0.00	5,300.00	0.00	0.00	0.00	0.00	0.00	0.00	0.00	0.00	0.00
	Computadora Personal Portatil	Unidad	1	5300.00	5,300.00			5,300.00									
TOTAL					**25,866.40**	**1,297.20**	**1,697.20**	**6,997.20**	**1,697.20**	**1,697.20**	**1,697.20**	**1,997.20**	**1,697.20**	**1,697.20**	**1,697.20**	**1,697.20**	**1,997.20**
Actividad:	**Monitoreo y Supervisión a las Redes, Microredes y Unidades Notificar**																
2. 3. 2 2. 2 2	SERVICIO DE TELEFONIA FIJA				3,840.00	320.00	320.00	320.00	320.00	320.00	320.00	320.00	320.00	320.00	320.00	320.00	320.00
	Servicio de telefono e Internet para el año	Servicio	12	320.00	3,840.00	320.00	320.00	320.00	320.00	320.00	320.00	320.00	320.00	320.00	320.00	320.00	320.00
2. 3. 22. 2 1	SERVICIO DE TELEFONIA MOVIL				9,600.00	800.00	800.00	800.00	800.00	800.00	800.00	800.00	800.00	800.00	800.00	800.00	800.00
	Servicio de telefono RPM para las redes de Salud 17 RPM	Servicio	12	800.00	9,600.00	800.00	800.00	800.00	800.00	800.00	800.00	800.00	800.00	800.00	800.00	800.00	800.00
TOTAL					**13,440.00**	**1,120.00**	**1,120.00**	**1,120.00**	**1,120.00**	**1,120.00**	**1,120.00**	**1,120.00**	**1,120.00**	**1,120.00**	**1,120.00**	**1,120.00**	**1,120.00**
Actividad:	**Notificación Diaria de Vigilancia Centinela de Influenza e IRAG**																
2. 3. 2 1. 2 99	MOVILIDAD LOCAL				300.00	0.00	0.00	0.00	100.00	0.00	100.00	0.00	100.00	0.00	0.00	0.00	0.00
	Movilidad local 10 per.x 3 dia x region Laboratorio y Hospital	Dias	30	10.00	300.00				100.00		100.00		100.00				
2. 3. 27.11 99	SERVICIOS DIVERSOS (COPIAS)				300.00	0.00	0.00	300.00	0.00	0.00	0.00	0.00	0.00	0.00	0.00	0.00	0.00
	Fotocopiado para formatos y otros documentos	Unidad	3000	0.10	300.00			300.00									
TOTAL					**600.00**	**0.00**	**0.00**	**300.00**	**100.00**	**0.00**	**100.00**	**0.00**	**100.00**	**0.00**	**0.00**	**0.00**	**0.00**
Actividad:	**Taller de Implementación del Subsistema de Vigilancia Epidemiológic:**																
2.3.2.1.2.2	VIATICOS Y ASIGNACIONES				3,024.00	0.00	3,024.00	0.00	0.00	0.00	0.00	0.00	0.00	0.00	0.00	0.00	0.00
	Viaticos 12 personas de las Redes x 2 dia	Dias	24	126.00	3,024.00		3,024.00										
2.3.2.7.101	SEMINARIOS, TALLERES Y SIM. ORG. x INSTITUCION				400.00	0.00	400.00	0.00	0.00	0.00	0.00	0.00	0.00	0.00	0.00	0.00	0.00
	Refrigerios mañana y tarde 50 refrigerios x 2 dias	Unidad	100	4.00	400.00		400.00										
2. 3. 2 1. 2 99	MOVILIDAD LOCAL				200.00	0.00	200.00	0.00	0.00	0.00	0.00	0.00	0.00	0.00	0.00	0.00	0.00
	Mov. Local para 10 per.x 2 dia x region Hvca.	Dias	20	10.00	200.00		200.00										
2. 3. 27.11 99	SERVICIOS DIVERSOS (COPIAS)				400.00	0.00	0.00	400.00	0.00	0.00	0.00	0.00	0.00	0.00	0.00	0.00	0.00
	Fotocopiado para formatos y otros documentos	Unidad	4000	0.10	400.00			400.00									
TOTAL					**4,024.00**	**0.00**	**3,624.00**	**400.00**	**0.00**	**0.00**	**0.00**	**0.00**	**0.00**	**0.00**	**0.00**	**0.00**	**0.00**
Actividad:	**Fortalecimiento de la Vigilancia Epidemiologica de Metales Pesados y**																
2.3.2.1.2.2	VIATICOS Y ASIGNACIONES				[illegible]	0.00	0.00	4,536.00	0.00	0.00	0.00	3,024.00	0.00	0.00	3,024.00	0.00	0.00

ECON. MAXIMO MARINO REQUENA PACCELLA GERENTE REGIONAL DE DESARROLLO ECONOMICO

Ing. Guillermo Quispe Torres

GOBIERNO REGIONAL HUANCAVELICA — GER. REG. PLANEAM. PRES. ACOND. TERR. — SUB GERENCIA DE PLANEAMIENTO ESTRATEGICO ESTADISTICA Y ACONDICIONAMIENTO TERRITORIAL

V°B° — Ing. Rodas Suárez Gonzales

	Viaticos para taller 12 per.x 3 dia x prov. (1 taller al año)	Dias	36	126.00	4,536.00			4,536.00									
	Viaticos para taller 12 per.x 2 dia x prov. (2 talleres al año)	Dias	48	126.00	6,048.00							3,024.00			3,024.00		
2.3.2.7.101	SEMINARIOS, TALLERES Y SIM. ORG. x INSTITUCION				1,408.00	0.00	0.00	528.00	0.00	0.00	0.00	528.00	0.00	0.00	352.00	0.00	0.00
	Refrigerios mañana y tarde 22 per.x 3 dia (2 talleres al año)	Unidad	264	4.00	1,056.00			528.00				528.00					
	Refrigerios mañana y tarde 22 per.x 2 dia (1 taller al año)	Unidad	88	4.00	352.00										352.00		
2 . 3 . 22 . 4 4	SERVICIO DE IMPRESIÓN				900.00	0.00	0.00	900.00	0.00	0.00	0.00	0.00	0.00	0.00	0.00	0.00	0.00
	Impresión de formatos de Metales pesados block 200 hojas	Bloks	300	3.00	900.00			900.00									
TOTAL					**12,892.00**	**0.00**	**0.00**	**5,964.00**	**0.00**	**0.00**	**0.00**	**3,552.00**	**0.00**	**0.00**	**3,376.00**	**0.00**	**0.00**
Actividad:	**Investigación de Mortalidad Materna y Perinatal**																
2.3.2.1.2.2	VIATICOS Y ASIGNACIONES				1,512.00	0.00	0.00	0.00	756.00	0.00	0.00	0.00	756.00	0.00	0.00	0.00	0.00
	Viaticos 2 per. x 2 dias. x 4 veces (Epidemiologia)	Dias	8	126.00	1,008.00				504.00				504.00				
	Viaticos 1 per. x 2 dias. x 4 veces (Equipo de Gestion)	Dias	4	126.00	504.00				252.00				252.00				
2 . 3 . 13 . 1 1	COMBUSTIBLE Y LUBRICANTES				992.00	0.00	0.00	992.00	0.00	0.00	0.00	0.00	0.00	0.00	0.00	0.00	0.00
	Gasolina de 90 octanos	Galones	64.00	15.50	992.00			992.00									
TOTAL					**2,504.00**	**0.00**	**0.00**	**992.00**	**756.00**	**0.00**	**0.00**	**0.00**	**756.00**	**0.00**	**0.00**	**0.00**	**0.00**
Actividad:	**Implementación con Normas Técnicas de Vigilancia Epidemiológica**																
2 . 3 . 22 . 4 4	SERVICIO DE IMPRESIÓN				1,120.00	0.00	0.00	0.00	0.00	0.00	0.00	0.00	1,120.00	0.00	0.00	0.00	0.00
	Impresión de Calendarios Epidemiologicos 2014	Unidad	700	1.60	1,120.00								1,120.00				
2 . 3 . 27 .11 99	SERVICIOS DIVERSOS (COPIAS)				1,000.00	0.00	0.00	1,000.00	0.00	0.00	0.00	0.00	0.00	0.00	0.00	0.00	0.00
	Fotocopias de Normas Tecnicas de Vigilancia Epidemiologica	Unidad	10000	0.10	1,000.00			1,000.00									
2 . 3 . 22 . 4 4	SERVICIO DE IMPRESIÓN				2,000.00	0.00	0.00	0.00	0.00	0.00	0.00	0.00	2,000.00	0.00	0.00	0.00	0.00
	Impresión de formatos de notificación epidemiológica	Blocks	400	5.00	2,000.00								2,000.00				
TOTAL					**4,120.00**	**0.00**	**0.00**	**1,000.00**	**0.00**	**0.00**	**0.00**	**0.00**	**3,120.00**	**0.00**	**0.00**	**0.00**	**0.00**
Actividad:	**Vigilancia Epidemiológica de Enfermedades Inmunoprevenibles, Esav**																
2 . 3 . 13 . 1 1	COMBUSTIBLE Y LUBRICANTES				1,085.00	0.00	0.00	1,085.00	0.00	0.00	0.00	0.00	0.00	0.00	0.00	0.00	0.00
	Gasolina de 90 octanos	Galones	70	15.50	1,085.00			1,085.00									
TOTAL					**1,085.00**	**0.00**	**0.00**	**1,085.00**	**0.00**	**0.00**	**0.00**	**0.00**	**0.00**	**0.00**	**0.00**	**0.00**	**0.00**
Actividad:	**Supervisión a los Hospitales en Vigilancia Epidemiológica de Infeccio**																
2 . 3 . 21 . 2 99	MOVILIDAD LOCAL				240.00	0.00	0.00	0.00	0.00	0.00	60.00	60.00	60.00	60.00	0.00	0.00	0.00
	Movilidad local 2 per.x 12 dia x region Hvca.	Dias	24	10.00	240.00						60.00	60.00	60.00	60.00			
TOTAL					**240.00**	**0.00**	**0.00**	**0.00**	**0.00**	**0.00**	**60.00**	**60.00**	**60.00**	**60.00**	**0.00**	**0.00**	**0.00**
Actividad:	**Taller de Fortalecimiento de la Implementación del Datawarehouse Ori**																
2.3.2.1.2.2	VIATICOS Y ASIGNACIONES				7,200.00	0.00	0.00	3,600.00	0.00	0.00	0.00	0.00	3,600.00	0.00	0.00	0.00	0.00
	Viaticos 5 per. x 4 dias. (Estadistica 1, Epidemiologia 2, Sismed 1 y SIS 1)	Dias	40	180.00	7,200.00			3,600.00					3,600.00				
TOTAL					**7,200.00**	**0.00**	**0.00**	**3,600.00**	**0.00**	**0.00**	**0.00**	**0.00**	**3,600.00**	**0.00**	**0.00**	**0.00**	**0.00**
Actividad:	**Taller de Implementacion de la Vigilancia Epidemiológica de Cáncer**																
2.3.2.7.101	SEMINARIOS, TALLERES Y SIM. ORG. x INSTITUCION				320.00	0.00	0.00	0.00	0.00	160.00	0.00	0.00	0.00	160.00	0.00	0.00	0.00
	Refrigerios 20 maña. y tarde refrigerios x 2 dias (2 reuniones x año)	Unidad	80	4.00	320.00					160.00				160.00			
2 . 3 . 27 .11 99	SERVICIOS DIVERSOS (COPIAS)				899.80	0.00	0.00	899.80	0.00	0.00	0.00	0.00	0.00	0.00	0.00	0.00	0.00
	Fotocopiado certificados de defuncion y formatos	Unidad	8998	0.10	899.80			899.80									
TOTAL					**1,219.80**	**0.00**	**0.00**	**899.80**	**0.00**	**160.00**	**0.00**	**0.00**	**0.00**	**160.00**	**0.00**	**0.00**	**0.00**
Actividad:	**Fortalecimiento y Evaluación de la Notificación Mensual de Lesiones p**																
2.3.2.1.2.2	VIATICOS Y ASIGNACIONES				4,032.00	0.00	0.00	0.00	0.00	4,032.00	0.00	0.00	0.00	0.00	0.00	0.00	0.00
	Viaticos para taller para 6 red x 2 per.x 2 dia	Dias	24	126.00	3,024.00					3,024.00							
	Viaticos para taller para 2 microred x 2 per.x 2 dia	Dias	8	126.00	1,008.00					1,008.00							
2.3.2.7.101	SEMINARIOS, TALLERES Y SIM. ORG. x INSTITUCION				320.00	0.00	0.00	0.00	0.00	320.00	0.00	0.00	0.00	0.00	0.00	0.00	0.00
	Refrigerios mañana y tarde 40 refrigerios x 2 dias asistentes	Unidad	80	4.00	320.00					320.00							
2 . 3 . 22 . 4 4	SERVICIO DE IMPRESIÓN				1,000.00	0.00	0.00	1,000.00	0.00	0.00	0.00	0.00	0.00	0.00	0.00	0.00	0.00
	Impresión de formatos de lesiones por accidente block 300 hojas	Blocks	200	5.00	1,000.00			1,000.00									
TOTAL					**5,352.00**	**0.00**	**0.00**	**1,000.00**	**0.00**	**4,352.00**	**0.00**	**0.00**	**0.00**	**0.00**	**0.00**	**0.00**	**0.00**
Actividad:	**Implementación del Area de Vigilancia Epidemiológica y Análsis Situa**																
2 . 3 . 15 . 12	PAPELERIA EN GENERAL, UTILES Y MATERIALES DE OFICINA				4,607.27	0.00	0.00	4,607.27	0.00	0.00	0.00	0.00	0.00	0.00	0.00	0.00	0.00
	Toner para impresora 1020 HP Laser Jet (12A)	Unidad	3	245.00	735.00			735.00									
	Toner para impresora 1100 HP Laser Jet (92A)	Unidad	2	245.00	490.00			490.00									
	Toner para impresora 1060 HP Laser Jet (78A)	Unidad	3	300.00	900.00			900.00									
	Toner para impresora HP Laser Jet M2727NF(53A)	Unidad	2	290.00	580.00			580.00									
	Tinta para impresora HP Deskjet 840c Negro N°15 C6615AE	Unidad	2	115.00	230.00			230.00									
	Tinta para impresora HP Deskjet 840c Tricolor N°17 C6625AE	Unidad	2	120.00	240.00			240.00									
	Papel Bond T/A4 80 grs	Millares	10	31.50	315.00			315.00									
	Papel Rayado Tipo Sábana Blanco	Unidad	53	0.47	24.91			24.91									
	Plumón para Pizarra Acrílica Punta Gruesa	Unidad	11	2.40	26.40			26.40									
	Bolígrafo Lapicero de Tinta Seca Punta Fina Azul x 50	Empaque	2	17.41	34.82			34.82									
	Bolígrafo Lapicero de Tinta Seca Punta Fina Rojo x 50	Empaque	2	15.50	31.00			31.00									
	Agenda Diario	Unidad	2	26.00	52.00			52.00									
	Libro de Actas de 200 folios	Unidad	2	8.00	16.00			16.00									
	Folder manilla A4 x 25	Empaque	4	4.17	16.67			16.67									
	Libro de Actas de 400 folios	Unidad	2	11.58	23.17			23.17									
	Disco DVD 4.7 GB x Empaque 25	Empaque	3	32.00	96.00			96.00									
	CD Grabable de 700 MB	Ciento	2	82.00	164.00			164.00									
	Cuchilla Corta papel mediano	Unidad	5	1.02	5.10			5.10									
	Forro tamaño oficio de plástico	Unidad	6	7.30	43.80			43.80									
	Tijera de Metal de 7" con Mango de Plástico	Unidad	2	4.00	8.00			8.00									
	Engrampador de Metal Tipo Alicate para Grapa 26/6	Unidad	1	69.00	69.00			69.00									
	Grapa 26/6 x 5000	Unidad	20	3.00	60.00			60.00									
	Grapa 23/10 x 1000	Unidad	10	5.00	50.00			50.00									
	Sujetador para papel (Tipo Festhener) de Metal x 100	Unidad	2	2.93	5.86			5.86									
	Goma en barra de 25 gr.	Unidad	7	5.70	39.90			39.90									
	Sobre Manila Tamaño A4 x 50	Empaque X 50	5	6.13	30.64			30.64									
	Plumon Resaltador Punta gruesa Biselada	Unidad	20	2.50	50.00			50.00									
	Corrector Liquido Tipo Lapicero	Unidad	12	2.50	30.00			30.00									
	Cinta Masking Tape 3/4" x 60 yd	Unidad	6	4.50	27.00			27.00									

GOBIERNO REGIONAL HUANCAVELICA — V° B° — ECON. MAXIMO MARINO REQUENA APACCLLA GERENTE REGIONAL DE DESARROLLO ECONOMICO

GOBIERNO REGIONAL DE HVCA. — V° B° — Ing. Guillermo Crispe Torres — GERENCIA ... INFRAESTRUCTURA

GOBIERNO REGIONAL HUANCAVELICA — GER. REG. PLANEAM. PRES. Y ACOND. TERR. — SUB GERENCIA DE PLANEAMIENTO ESTRATEGICO, ESTADISTICA Y ACONDICIONAMIENTO TERRITORIAL

GOBIERNO REGIONAL HUANCAVELICA — V°B° — Ing. Roden Suárez Gonzales — GERENCIA REG. RR.NN. Y GA

	Cinta de Embalaje 2" x 55 yd	Unidad	10	3.30	33.00			33.00									
	Nota autoadhesiva de 3" x 3" Aproxi. 400 hojas	Unidad	4	15.00	60.00			60.00									
	Lápiz Negro N° 2 con borrador	Unidad	60	1.00	60.00			60.00									
	Sellos de post firma	Unidad	3	20.00	60.00			60.00									
2.6.32.22	MOBILIARIO				1,500.00	0.00	0.00	1,500.00	0.00	0.00	0.00	0.00	0.00	0.00	0.00	0.00	0.00
	Módulo de Melamine para Computadora	Unidad	3	500.00	1,500.00			1,500.00									
2.3.22.31	SERVICIO DE CORREO				1,325.00	0.00	0.00	525.00	0.00	0.00	350.00	0.00	200.00	150.00	100.00	0.00	0.00
	Envio de informes y fichas de muertes maternas (Redes - microredes)	Envios	55	5.00	275.00			275.00									
	Envio de informes y fichas de muertes maternas (Lima)	Envios	120	5.00	600.00			100.00			200.00		200.00		100.00		
	Envio de informes y boletines a redes y microredes	Envios	90	5.00	450.00			150.00			150.00			150.00			
TOTAL					7,432.27	0.00	0.00	6,632.27	0.00	0.00	350.00	0.00	200.00	150.00	100.00	0.00	0.00
Actividad:	Fortalecimiento y Evaluación de la Vigilancia Epidemiológica de Violei																
2.3.2.1.2.2	VIATICOS Y ASIGNACIONES				2,520.00	0.00	0.00	0.00	2,520.00	0.00	0.00	0.00	0.00	0.00	0.00	0.00	0.00
	Viaticos para asistentes al taller 2 per x 6 redes x 2 dia.	Dias	20	126.00	2,520.00				2,520.00								
2.3.2.7.101	SEMINARIOS, TALLERES Y SIM. ORG. x INSTITUCION				400.00	0.00	0.00	0.00	400.00	0.00	0.00	0.00	0.00	0.00	0.00	0.00	0.00
	Refrigerios mañana y tarde 50 per.x 2 dia DIRESA.	Unidad	100	4.00	400.00				400.00								
2.3.22.44	SERVICIO DE IMPRESIÓN				1,000.00	0.00	0.00	1,000.00	0.00	0.00	0.00	0.00	0.00	0.00	0.00	0.00	0.00
	Impresión de formatos de lesiones por accidente block 300 hojas	Bloks	250	4.00	1,000.00			1,000.00									
TOTAL					3,920.00	0.00	0.00	1,000.00	2,920.00	0.00	0.00	0.00	0.00	0.00	0.00	0.00	0.00
Actividad:	Taller de Actualización para el Uso de Herramientas Metodológicas pa																
2.3.2.1.2.2	VIATICOS Y ASIGNACIONES				5,544.00	0.00	0.00	0.00	0.00	0.00	0.00	0.00	5,544.00	0.00	0.00	0.00	0.00
	Viaticos para taller 11 per.x 4 dia x 6 prov. (redes y microredes)	Dias	44	126.00	5,544.00								5,544.00				
2.3.2.7.101	SEMINARIOS, TALLERES Y SIM. ORG. x INSTITUCION				640.00	0.00	0.00	0.00	0.00	0.00	0.00	0.00	640.00	0.00	0.00	0.00	0.00
	Refrigerios mañana y tarde 40 refrigerios x 4 dia DIRESA.	Unidad	160	4.00	640.00								640.00				
TOTAL					6,184.00	0.00	0.00	0.00	0.00	0.00	0.00	0.00	6,184.00	0.00	0.00	0.00	0.00
TOTAL GENERAL					129,575.07	3,664.40	8,138.40	38,224.67	11,570.40	9,026.40	5,024.40	8,726.40	20,046.40	7,534.40	7,990.40	4,514.40	5,114.40
OFICINA DE PREVENCION Y CONTROL DE EMERGENCIAS Y DESASTRES																	
Actividad:	Taller para Formular planes de emergencias y desastres y evaluación																
2.3.2.1.2.2	VIATICOS Y ASIGNACIONES POR COMISION DE SERVICIO				16,776.00	0.00	0.00	0.00	16,776.00	0.00	0.00	0.00	0.00	0.00	0.00	0.00	0.00
	Viaticos para 6 per RED.x 4 dias	Dias	24	126.00	3,024.00				3,024.00								
	Viaticos para Microredes 21 per.x4 dias	Dias	84	126.00	10,584.00				10,584.00								
	Viaticos para Microredes 6 per.x4 dias	Dias	24	72.00	1,728.00				1,728.00								
	Viaticos para 2 (ponentes) x 4 - MINSA	Dias	8	180.00	1,440.00				1,440.00								
2.3.2.1.2.1	PASAJES.				200.00	0.00	0.00	0.00	200.00	0.00	0.00	0.00	0.00	0.00	0.00	0.00	0.00
	Pasajes para 2(ponentes) MINSA ida y vuelta	Pasajes	2	100.00	200.00				200.00								
2.3.2.1.299	MOVILIDAD LOCAL				400.00				400.00								
	Movilidad Local para 10 pers. X 4 dias	Dias	40	10.00	400.00				400.00								
2.3.2.7.10.1	SEMINARIOS, TALLERES Y SIMILARES ORGANIZADOS				1,408.00	0.00	0.00	0.00	1,408.00	0.00	0.00	0.00	0.00	0.00	0.00	0.00	0.00
	Refrigerios para 44 pers. X 4 dias	Unid	352	4.00	1,408.00				1,408.00								
2.3.2.5.1.1	ALQUILER DE MUEBLES E INMUEBLE				400.00	0.00	0.00	0.00	400.00	0.00	0.00	0.00	0.00	0.00	0.00	0.00	0.00
	Alquiler de Local por 4 dias	Dias	4	100.00	400.00				400.00								
TOTAL					19,184.00	0.00	0.00	0.00	19,184.00	0.00	0.00	0.00	0.00	0.00	0.00	0.00	0.00
Actividad:	Implementacion de la Evaluacion de Daños y Análisis de Necesidades																
2.3.1.3.1.1	COMBUSTIBLE Y CARBURANTES				3,100.00	0.00	0.00	0.00	3,100.00	0.00	0.00	0.00	0.00	0.00	0.00	0.00	0.00
	Combustible Gasolina para ejecucion de plan	Galones	200.00	15.50	3,100.00				3,100.00								
TOTAL					3,100.00	0.00	0.00	0.00	3,100.00	0.00	0.00	0.00	0.00	0.00	0.00	0.00	0.00
Actividad:	Fortalecimiento e implementacion de la Direccion de Emergencias y D																
2.3.1.5.1.2	PAPELERIA EN GENERAL , UTILES Y MATERIALES DE OFICINA				3,422.98	0.00	0.00	0.00	3,422.98	0.00	0.00	0.00	0.00	0.00	0.00	0.00	0.00
	Papel Bond de 80 Gra. A4	Millar	15	35.00	525.00				525.00								
	Bolígrafo Lapicero de Tinta Seca Punta Fina Azul x 50	Unidad	205	0.40	82.00				82.00								
	Folder manilla A4 x 25 unidades	Paquete	7	4.17	29.19				29.19								
	Disco CDs 700 MB.	Ciento	3	65.00	195.00				195.00								
	Lápiz Negro N° 2 con borrador x 12	Caja	5	7.60	38.00				38.00								
	Borrador blanco grande	Unidades	55	1.00	55.00				55.00								
	Forro tamaño oficio	Unidad	10	7.30	73.00				73.00								
	Goma liquida 1/4 litro	Unidad	6	2.00	12.00				12.00								
	Cinta Masking Tape 2" x 55 Yds.	Unidad	15	5.70	85.50				85.50								
	Grapas 26/6 x 5000	Caja	10	3.30	33.00				33.00								
	Corrector Liquido Tipo Lapicero	Unidad	10	2.50	25.00				25.00								
	Plumon Resaltador Punta gruesa Biselada X 10	Caja	3	23.00	69.00				69.00								
	Plumon marcador de CD.	Unidad	10	2.67	26.70				26.70								
	Disco DVD 4.7 GB. (Empaque x 50 und)	Paquete	2	80.00	160.00				160.00								
	Cuaderno de 100 hojas T/A4	Unidad	200	2.85	570.00				570.00								
	Archivadores	Unidad	20	4.50	90.00				90.00								
	Fotocheck de papel enmicado	Unidad	300	0.35	105.00				105.00								
	Libro de Actas de 200 folios	Unidad	5	8.00	40.00				40.00								
	Toner para impresora pro p1606 dn cd ref. CE278A	Unidad	4	300.00	1,200.00				1,200.00								
	Chinche con cabeza de colores x 100	Cajita	7	1.37	9.59				9.59								
2.3.1.5.9.9.9	OTROS				80.00	0.00	0.00	0.00	80.00	0.00	0.00	0.00	0.00	0.00	0.00	0.00	0.00
	Corrospun de varios colores 1.00 X 1.00 m	Metro	10	8.00	80.00				80.00								
2.3.2.7.11.99	SERVICIOS DIVERSOS	Unidad			3,933.10	0.00	0.00	0.00	685.00	0.00	2,319.00	249.10	680.00	0.00	0.00	0.00	0.00
	Copia fotostática para Formular, articular e implementar Planes sobre gesti	Unidad	6850	0.10	685.00				685.00								
	Copia fotostática para Taller de Evaluacion de Daños y Analisis de Necesid	Unidad	8690	0.10	869.00						869.00						
	Copia fotostática para Taller para la ejecucion del inventario de recursos y c	Unidad	2491	0.10	249.10							249.10					
	Copia fotostática para Implementacion regional y local de la politica naciona	Unidad	6800	0.10	680.00								680.00				
	Copia fotostática para Constitucion de los comites locales de Hospitales Se	Unidad	2500	0.10	250.00						250.00						
	Copia fotostática para formacion de Formación de Brigadas	Unidad	12000	0.10	1,200.00						1,200.00						
2.3.2.2.3.1	CURIER Y MENSAJERIA				2,800.00	0.00	0.00	0.00	2,800.00	0.00	0.00	0.00	0.00	0.00	0.00	0.00	0.00
	Envio de informes, Oficios, Convenios y fichas entre otros a las provincias y	Envios	350	8.00	2,800.00				2,800.00								
2.3.1.5.3.1	ASEO, LIMPIEZA Y TOCADOR	Unidad			221.60	0.00	0.00	0.00	221.60	0.00	0.00	0.00	0.00	0.00	0.00	0.00	0.00

GOBIERNO REGIONAL V° B° ECON. MAXIMO MARINO REQUENA APACLLA GERENTE REGIONAL DE DESARROLLO ECONÓMICO HUANCAVELICA

GOBIERNO REGIONAL DE HVCA. V° B° Ing. Guillermo Quispe Torres GERENCIA ... INFRAESTRUCTURA

GOBIERNO REGIONAL SUB GERENCIA DE PLANEAMIENTO ESTRATEGICO ... ACONDICIONAMIENTO TERRITORIAL

GOBIERNO REGIONAL HUANCAVELICA V°B° GERENCIA

	Detergente de 500gr	Unidad	20	3.00	60.00				60.00								
	Jabón Tocador	Unidad	20	1.90	38.00				38.00								
	Limpia Vidrios	Unidad	6	7.80	46.80				46.80								
	Jabón para lavar ropa (1/2 barra)	Unidad	20	1.38	27.60				27.60								
	Papel Higiénico	Unidad	41	1.20	49.20				49.20								
TOTAL					**10,457.68**	**0.00**	**0.00**	**0.00**	**7,209.58**	**0.00**	**2,319.00**	**249.10**	**680.00**	**0.00**	**0.00**	**0.00**	**0.00**
Actividad:	**Monitoreo de Gestion de Riesgo de Desastres durante fiestas patronal**																
2.3.1.1.1.1	ALIMENTOS Y BEBIDAS PARA CONSUMO HUMANO				986.50	0.00	0.00	0.00	0.00	986.50	0.00	0.00	0.00	0.00	0.00	0.00	0.00
Distribucion a redes	Filete de Atun	Unid.	150	3.93	589.50					589.50							
	Galleta Soda Field	Unid.	150	0.98	147.00					147.00							
	Bebida gaseosa x500 mg powerade 12 und	Docena	10	25.00	250.00					250.00							
2.3.1.3.1.1	COMBUSTIBLE Y CARBURANTES				3,100.00	0.00	0.00	0.00	0.00	3,100.00	0.00	0.00	0.00	0.00	0.00	0.00	0.00
	Compra de combustible Gasolina	Galones	200.00	15.50	3,100.00					3,100.00							
TOTAL					**4,086.50**	**0.00**	**0.00**	**0.00**	**0.00**	**4,086.50**	**0.00**	**0.00**	**0.00**	**0.00**	**0.00**	**0.00**	**0.00**
Actividad:	**Campaña: Paremos los accidentes de tránsito**																
2.3.2.1.2.99	MOVILIDAD LOCAL				840.00	0.00	0.00	0.00	0.00	0.00	840.00	0.00	0.00	0.00	0.00	0.00	0.00
	Movilidad local por 07 dias para la DIRESA y Redes (12 pers.)	Dias	84	10.00	840.00						840.00						
2.3.1.1.1.1	ALIMENTOS Y BEBIDAS PARA CONSUMO HUMANO				839.20	0.00	0.00	0.00	0.00	0.00	839.20	0.00	0.00	0.00	0.00	0.00	0.00
Para las Redes	Filete de Atun	Unid.	120	3.93	471.60						471.60						
	Galleta Soda Field	Unid.	120	0.98	117.60						117.60						
	Bebida gaseosa x500 mg powerade 12 und	Docena	10	25.00	250.00						250.00						
2.3.2.2.4.4	SERVICIOS DE IMPRESIONES, ENCUANDERNACION Y EMPASTADO				360.00	0.00	0.00	0.00	0.00	0.00	360.00	0.00	0.00	0.00	0.00	0.00	0.00
	Bloks de formatos deAccidentes de transito	Blok	200	1.80	360.00						360.00						
TOTAL					**2,039.20**	**0.00**	**0.00**	**0.00**	**0.00**	**0.00**	**2,039.20**	**0.00**	**0.00**	**0.00**	**0.00**	**0.00**	**0.00**
Actividad:	**Supervision de desarrollo de los planes operativos a nivel de redes**																
Reuniones trimestrales del COE Regional de Salud																	
2.3.1.1.1.1	ALIMENTOS Y BEBIDAS PARA CONSUMO HUMANO				219.52	0.00	0.00	219.52	0.00	0.00	0.00	0.00	0.00	0.00	0.00	0.00	0.00
	Frugos personales 14*4	Unid.	112	0.98	109.76			109.76									
	Galleta Soda Field	Unid.	112	0.98	109.76			109.76									
TOTAL					**219.52**	**0.00**	**0.00**	**219.52**	**0.00**	**0.00**	**0.00**	**0.00**	**0.00**	**0.00**	**0.00**	**0.00**	**0.00**
Actividad:	**Adquisicion de materiales e insumos para Agua Segura frente a emer**																
2.3.1.8.2.1	MATERIAL, INSUMOS, INSTRUMENTAL Y ACCESORIOS MEDICOS, QI				1,960.00	0.00	0.00	1,960.00	0.00	0.00	0.00	0.00	0.00	0.00	0.00	0.00	0.00
	Bidon de Plástico Con Caño	Unid.	40	49.00	1,960.00			1,960.00									
TOTAL					**1,960.00**	**0.00**	**0.00**	**1,960.00**	**0.00**	**0.00**	**0.00**	**0.00**	**0.00**	**0.00**	**0.00**	**0.00**	**0.00**
Actividad:	**Fortalecimiento del Sistema de Información en Gestión de Riesgo d**																
2.6.3.2.3.1	EQUIPOS COMPUTACIONALES Y PERIFERICOS				10,000.00	0.00	0.00	0.00	10,000.00	0.00	0.00	0.00	0.00	0.00	0.00	0.00	0.00
	Computadora personal portatil (Laptop) HP.	Unidad.	2	5000.00	10,000.00				10,000.00								
2.6.3.2.1.2	MOBILIARIO PARA OFICINA				2,810.00	0.00	0.00	0.00	2,810.00	0.00	0.00	0.00	0.00	0.00	0.00	0.00	0.00
	Estante de Melamina de 4 divisiones	Unidad	1	700.00	700.00				700.00								
	Sillas Giratorias de metal	Unidad	6	185.00	1,110.00	0.00	0.00	0.00	1,110.00	0.00	0.00	0.00	0.00	0.00	0.00	0.00	0.00
	Módulo de Melamina para computadora	Unidad	2	500.00	1,000.00				1,000.00								
2.6.3.2.4.1	MOBILIARIO				12,000.00	0.00	0.00	0.00	12,000.00	0.00	0.00	0.00	0.00	0.00	0.00	0.00	0.00
	Camilla Portatil Plegable	Unidad	3	4000.00	12,000.00				12,000.00								
2.3.2.8.1.1.	CONTRATO DE ADMINISTRACIÓN SERVICIOS				14,900.00	0.00	1,300.00	1,300.00	1,300.00	1,300.00	1,300.00	1,600.00	1,300.00	1,300.00	1,300.00	1,300.00	1,600.00
	Contratación de Tecnico en Computación e Informatico	Mes	11	1399.90	14,900.00		1,300.00	1,300.00	1,300.00	1,300.00	1,300.00	1,600.00	1,300.00	1,300.00	1,300.00	1,300.00	1,600.00
2.3.2.8.1.2.	ESSALUD				1,098.90	0.00	99.90	99.90	99.90	99.90	99.90	99.90	99.90	99.90	99.90	99.90	99.90
	Contribución de ESSALUD de Personal x CAS	Meses	11	99.90	1,098.90		99.90	99.90	99.90	99.90	99.90	99.90	99.90	99.90	99.90	99.90	99.90
TOTAL					**40,808.90**	**0.00**	**1,399.90**	**1,399.90**	**26,209.90**	**1,399.90**	**1,399.90**	**1,699.90**	**1,399.90**	**1,399.90**	**1,399.90**	**1,399.90**	**1,699.90**
Actividad:	**Movilizacion de recursos, brigadistas a las zonas de mayor daño por e**																
2.3.1.1.1.1	ALIMENTOS Y BEBIDAS PARA CONSUMO HUMANO				544.60	0.00	0.00	0.00	0.00	0.00	544.60	0.00	0.00	0.00	0.00	0.00	0.00
	Filete de Atun	Unid.	60	3.93	235.80						235.80						
	Galleta Soda Field	Unid.	60	0.98	58.80						58.80						
	Bebida gaseosa x500 mg powerade 12 und	Docena	10	25.00	250.00						250.00						
2.3.1.5.4.1	ELECTRICIDAD, ILUMINACION Y ELCTRONICA				700.00	0.00	0.00	0.00	0.00	0.00	700.00	0.00	0.00	0.00	0.00	0.00	0.00
	Pilas grandes DURACELL	Par	16	10.00	160.00						160.00						
	Extension de electricidad de 10 metros	Unidad	3	30.00	90.00						90.00						
	Linterna grande de luz halogena ORIGINAL	Unidad	6	60.00	360.00						360.00						
	Supresor de Pico	Unidad	5	18.00	90.00						90.00						
TOTAL					**1,244.60**	**0.00**	**0.00**	**0.00**	**0.00**	**0.00**	**1,244.60**	**0.00**	**0.00**	**0.00**	**0.00**	**0.00**	**0.00**
Actividad:	**Taller de Evaluacion de Daños y Analisis de Necesidades en Salud**																
2.3.2.1.2.2	VIATICOS Y ASIGNACIONES POR COMISION DE SERVICIO				12,582.00	0.00	0.00	0.00	0.00	0.00	0.00	0.00	12,582.00	0.00	0.00	0.00	0.00
	Viaticos para 6 per.x 3 dias	Dias	18	72.00	1,296.00								1,296.00				
	Viaticos para Redes y Microredes 27 per.x 3 dias	Dias	81	126.00	10,206.00								10,206.00				
	Viaticos para 2 (ponentes) x 3 - MINSA	Dias	6	180.00	1,080.00								1,080.00				
2.3.2.1.2.1	PASAJES.				200.00	0.00	0.00	0.00	0.00	0.00	0.00	0.00	200.00	0.00	0.00	0.00	0.00
	Pasajes para 2(ponentes) MINSA ida y vuelta	Pasajes	2	100.00	200.00								200.00				
2.3.2.1.299	MOVILIDAD LOCAL				300.00								300.00				
	Movilidad Local para 10 pers. X 3 dias	Dias	30	10.00	300.00								300.00				
2.3.2.7.10.1	SEMINARIOS, TALLERES Y SIMILARES ORGANIZADOS				1,056.00	0.00	0.00	0.00	0.00	0.00	0.00	0.00	1,056.00	0.00	0.00	0.00	0.00
	Refrigerios para 44 pers. X 3 dias	Unid.	264	4.00	1,056.00								1,056.00				
2.3.2.5.1.1	ALQUILER DE MUEBLES E INMUEBLE				300.00	0.00	0.00	0.00	0.00	0.00	0.00	0.00	300.00	0.00	0.00	0.00	0.00
	Alquiler de Local por 3 dias	Dias	3	100.00	300.00								300.00				
2.3.2.2.4.4	SERVICIOS DE IMPRESIONES, ENCUANDERNACION Y EMPASTADO				5,400.00	0.00	0.00	0.00	0.00	0.00	0.00	0.00	5,400.00	0.00	0.00	0.00	0.00
	Servicio de Impresión de Formatos EDAN	Blok	400	3.50	1,400.00								1,400.00				
	Servicio de Impresión de Compendio de Emergencias y Desastres	Block			4,000.00								4,000.00				
TOTAL					**19,838.00**	**0.00**	**0.00**	**0.00**	**0.00**	**0.00**	**0.00**	**0.00**	**19,838.00**	**0.00**	**0.00**	**0.00**	**0.00**
Actividad:	**Monitoreo de es programadas**																
Selección para formacion de brigadas de Gestion de Riesgo de Desastres																	
2.3.2.1.2.2	VIATICOS Y ASIGNACIONES POR COMISION DE SERVICIO				504.00	0.00	0.00	0.00	0.00	504.00	0.00	0.00	0.00	0.00	0.00	0.00	0.00
	Viaticos para 1 (ponentes) x 2 - MINSA (Selección de brigadistas)	Dias	2	180.00	360.00					360.00							
	Viaticos para 1 (instructor) x 2 - DIRESA (Selección de brigadistas)	Dias	2	72.00	144.00					144.00							

2.3.2.1.2.1	PASAJES.				100.00	0.00	0.00	0.00	0.00	100.00	0.00	0.00	0.00	0.00	0.00	0.00	0.00
	Pasajes para 1(ponentes) MINSA ida y vuelta (selección de brigadistas)	Pasajes	1	100.00	100.00					100.00							
2.3.2.1.2.99	MOVILIDAD LOCAL				1,000.00	0.00	0.00	0.00	0.00	1,000.00	0.00	0.00	0.00	0.00	0.00	0.00	0.00
	mov. Local para 50 personas x 2 dias (selección de brigadistas)	Dias	100	10.00	1,000.00					1,000.00							
2.3.1.1.1.1	ALIMENTOS Y BEBIDAS PARA CONSUMO HUMANO				609.76	0.00	0.00	0.00	0.00	609.76	0.00	0.00	0.00	0.00	0.00	0.00	0.00
	Bebida gaseosa x500 mg powerade	Docena	20	25.00	500.00					500.00							
	Galleta Soda Field	Unid.	112	0.98	109.76					109.76							
TOTAL					**2,213.76**	**0.00**	**0.00**	**0.00**	**0.00**	**2,213.76**	**0.00**	**0.00**	**0.00**	**0.00**	**0.00**	**0.00**	**0.00**
Actividad:	**Formacion de brigadas de Gestion de Riesgo de Desastres en Salud**																
2.3.2.1.2.99	MOVILIDAD LOCAL				1,500.00	0.00	0.00	0.00	0.00	0.00	0.00	1,500.00	0.00	0.00	0.00	0.00	0.00
	mov. Local para 30 personas x 5 dias para formacion de brigadistas	Dias	150	10.00	1,500.00							1,500.00					
2.3.2.1.2.2	VIATICOS Y ASIGNACIONES POR COMISION DE SERVICIO				4,050.00	0.00	0.00	0.00	0.00	0.00	0.00	4,050.00	0.00	0.00	0.00	0.00	0.00
	Viaticos para 3 (ponentes) x 5 - MINSA Formacion de brigadistas	Dias	15	180.00	2,700.00							2,700.00					
	Viaticos para 1 (Monitor) x 5 - DIRESA Formacion de brigadistas	Dias	5	126.00	630.00							630.00					
	Viaticos para 2 (Monitores) x 5 - DIRESA Formacion de brigadistas	Dias	10	72.00	720.00							720.00					
2.3.2.1.2.1	PASAJES.				200.00	0.00	0.00	0.00	0.00	0.00	0.00	200.00	0.00	0.00	0.00	0.00	0.00
	Pasajes para 2(ponentes) MINSA ida y vuelta (formacion de brigadistas)	Pasajes	2	100.00	200.00							200.00					
2.3.2.7.10.1	SEMINARIOS, TALLERES Y SIMILARES ORGANIZADOS				5,800.00	0.00	0.00	0.00	0.00	0.00	0.00	5,800.00	0.00	0.00	0.00	0.00	0.00
	Refrigerios para 40 pers. X 5 dias	Unid.	400	4.00	1,600.00							1,600.00					
	Desayuno ,Almuerzo y Cena para 40 personas x 5	Unid.	150	18.00	2,700.00							2,700.00					
	Hospedaje para 30 personas X 5 Dias	Unid.	150	10.00	1,500.00							1,500.00					
2.3.2.5.1.1	ALQUILER DE MUEBLES E INMUEBLE				500.00	0.00	0.00	0.00	0.00	0.00	0.00	500.00	0.00	0.00	0.00	0.00	0.00
	Alquiler de Local por 5 dias	Dias	5	100.00	500.00							500.00					
2.3.2.7.11.99	SERVICIOS DIVERSOS				500.00	0.00	0.00	0.00	0.00	0.00	0.00	500.00	0.00	0.00	0.00	0.00	0.00
	Recarga de Extintores	Unid.	10	50.00	500.00							500.00					
2.3.199.199	OTROS BIENES				13,020.00	0.00	0.00	0.00	0.00	0.00	0.00	13,020.00	0.00	0.00	0.00	0.00	0.00
	Carpa para Campamento de Lona Impermeable 6mts x 4mts.	Unidad	7	1860.00	13,020.00							13,020.00					
TOTAL					**25,570.00**	**0.00**	**0.00**	**0.00**	**0.00**	**0.00**	**0.00**	**25,570.00**	**0.00**	**0.00**	**0.00**	**0.00**	**0.00**
Actividad:	**Implementacion de las brigadas de Gestion de Riesgo de Desastres ki**																
2.3.1.2.1.1	VESTUARIO ACCESORIOS Y PRENDAS DIVERSA				8,980.00	0.00	0.00	0.00	8,980.00	0.00	0.00	0.00	0.00	0.00	0.00	0.00	0.00
	Casaca	Unidad	40	80.00	3,200.00				3,200.00								
	Pantalon desmontables	Unidad	40	40.00	1,600.00				1,600.00								
	Mochila impermeable	Unidad	40	40.00	1,600.00				1,600.00								
	Polo de algodón manga larga	Unidad	40	16.00	640.00				640.00								
	Chaleco tipo periodista	Unidad	40	42.00	1,680.00				1,680.00								
	Gorro de tela polyester 65% Algodón 35% Estampado	Unidad	40	6.50	260.00				260.00								
2.3.1.7.1.1	CALZADO				4,130.00	0.00	0.00	0.00	4,130.00	0.00	0.00	0.00	0.00	0.00	0.00	0.00	0.00
	Calzado para Campo	Unidad	35	118.00	4,130.00				4,130.00								
TOTAL					**13,110.00**	**0.00**	**0.00**	**0.00**	**13,110.00**	**0.00**	**0.00**	**0.00**	**0.00**	**0.00**	**0.00**	**0.00**	**0.00**
Actividad:	**Monitoreo y Supervisión de EE.SS. para la reducción de vulnerabilidac**																
2.3.2.1.2.2	VIATICOS Y ASIGNACIONES POR COMISION DE SERVICIO				5,670.00	0.00	0.00	0.00	0.00	0.00	0.00	1,134.00	1,134.00	1,134.00	1,134.00	1,134.00	0.00
	Viaticos para 3 personas x 3 dias x 5 veces supervision redes	Dias	45	126.00	5,670.00							1,134.00	1,134.00	1,134.00	1,134.00	1,134.00	
2.3.1.3.1.1	COMBUSTIBLE Y CARBURANTES				2,325.00	0.00	0.00	0.00	2,325.00	0.00	0.00	0.00	0.00	0.00	0.00	0.00	0.00
	Combustible de 90 Octanos	Galon	150	15.50	2,325.00				2,325.00								
TOTAL					**7,995.00**	**0.00**	**0.00**	**0.00**	**2,325.00**	**0.00**	**0.00**	**1,134.00**	**1,134.00**	**1,134.00**	**1,134.00**	**1,134.00**	**0.00**
TOTAL					**151,827.16**	**0.00**	**1,399.90**	**3,579.42**	**71,138.48**	**7,700.16**	**7,002.70**	**28,653.00**	**23,051.90**	**2,533.90**	**2,533.90**	**2,533.90**	**1,699.90**
OFICINA DE ESTADISTICA E INFORMATICA																	
Actividad:	**Administración del Padrón Nominado y Seguimiento EUROPAN**																
2.3. 1 5. 1 2	Papeleria en general, utiles y materiales de oficina				395.12	0.00	395.12	0.00	0.00	0.00	0.00	0.00	0.00	0.00	0.00	0.00	0.00
	Papel bond 80 g tamaño a4.	Millar	1	35.00	35.00		35.00										
	Papel bond 75 g tamaño a4	Millar	1	27.50	27.50		27.50										
	Cuaderno cadriculado tamaño a4x200hojas	Unidad	2	9.70	19.40		19.40										
	Tampon con cubierta de plastico tamaño chico color azul	Unidad	1	1.95	1.95		1.95										
	Clip de metal chico n° 1 forrado con plastico x 100	Unidad	2	1.80	3.60		3.60										
	Porta clips acrilico con iman	Unidad	2	2.16	4.32		4.32										
	Disco dvd grabable de 4.7 gb	Ciento	2	70.00	140.00		140.00										
	Porta cd en estuche de plastico individual	Unidad	200	0.06	12.00		12.00										
	Bolígrafo (lapicero) de tinta seca punta fina	Unidad	6	0.50	3.00		3.00										
	Cinta masking tape 2" x 25 yd	Unidad	2	5.80	11.60		11.60										
	Goma en barra x 25 g aprox.	Unidad	1	5.70	5.70		5.70										
	Cinta de embalaje 2" x 55 yd	Unidad	2	3.30	6.60		6.60										
	Protector de mangas de tela con puño	Unidad	1	10.00	10.00		10.00										
	Sobre manila tamaño oficio	Empaque X 25	1	8.50	8.50		8.50										
	Folder manila tamaño a4	Empaque X 25	2	4.17	8.34		8.34										
	Perforador de 2 espigas para 300 hojas	Unidad	1	15.50	15.50		15.50										
	Plumon resaltador punta gruesa biselada	Unidad	3	2.50	7.50		7.50										
	Grapa 23/6 x 1000	Unidad	1	3.50	3.50		3.50										
	Mina de lapiz de 0.5 mm hb x 12	Unidad	6	1.60	9.60		9.60										
	Portamina 05. mm	Unidad	1	6.00	6.00		6.00										
	Cuchillas para cortar papel tamaño mediano	Unidad	1	1.02	1.02		1.02										
	Corrector liquido tipo lapicero	Unidad	1	2.50	2.50		2.50										
	Tijera de metal de 7" con mango de plastico	Unidad	1	4.00	4.00		4.00										
	Nota autoadhesiva 1 1/2" x 2" (3.8 cm x 5 cm) aprox. x 100 hojas x 12	Unidad	3	16.00	48.00		48.00										
TOTAL					**395.12**	**0.00**	**395.12**	**0.00**	**0.00**	**0.00**	**0.00**	**0.00**	**0.00**	**0.00**	**0.00**	**0.00**	**0.00**
Actividad:	**Capacitación en los Sistemas de Información de Salud a Responsable**																
2.3. 1 5. 1 2	Papeleria en general , utiles y materiales de oficina				392.92	0.00	0.00	392.92	0.00	0.00	0.00	0.00	0.00	0.00	0.00	0.00	0.00
	Papel bond 80 g tamaño a4.	Millar	1	35.00	35.00			35.00									
	Folder manila tamaño a4	Empaque X 25	2	4.17	8.34			8.34									
	Bolígrafo (lapicero) de tinta seca punta fina	Unidad	50	0.50	25.00			25.00									
	Toner para impresora hp laser jet 2420 cod. ref. q5949a negro	Unidad	1	270.00	270.00			270.00									

GOBIERNO REGIONAL HUANCAVELICA V°B° ECON. MAXIMO MARINO REQUENA APACOLLA GERENTE REGIONAL DE DESARROLLO ECONOMICO

GOBIERNO REGIONAL DE HVCA. GERENCIA ESTRUCTURA V°B° Ing. Guillermo Quispe Torres

GOBIERNO REGIONAL SUB GERENCIA DE PLANEAMIENTO ESTRATEGICO ESTADISTICA Y ACONDICIONAMIENTO TERRITORIAL REG. PLANEAM. PRES. ACOND. TERR.

GOBIERNO REGIONAL HUANCAVELICA V°B° Ing. Ruben Suárez Gonzales GERENCIA

	Mota para pizarra acrilica	Unidad	2	1.47	2.94			2.94									
	Cuchillas para cortar papel tamaño mediano	Unidad	2	1.02	2.04			2.04									
	Plumon para pizarra acrilica punta mediana colores	Unidad	4	5.00	20.00			20.00									
	Plumon maracdor de tinta al agua punta fina color	Unidad	4	1.40	5.60			5.60									
	Plumon para pizarra acrilica punta gruesa	Unidad	10	2.40	24.00			24.00									
2.3. 2 1. 2 2	Viaticos y asignaciones por comision de servicio- red				6,048.00	0.00	0.00	3,024.00	0.00	0.00	0.00	3,024.00	0.00	0.00	0.00	0.00	0.00
	Taller 2 per.x 2 dia x 6 prov. (marzo y julio)	Viatico	48	126.00	6,048.00			3,024.00				3,024.00					
2.3. 2 1. 2 99	Otros gastos (movilidad local)				240.00	0.00	0.00	240.00	0.00	0.00	0.00	0.00	0.00	0.00	0.00	0.00	0.00
	Taller. 12 per x 2 dia	Mov. Local	24	10.00	240.00			240.00									
2.3. 2 5.1 1	Alquiler de inmuebles - otros				1,200.00	0.00	0.00	600.00	0.00	0.00	0.00	600.00	0.00	0.00	0.00	0.00	0.00
	Alquiler de local	Servicio	2	600.00	1,200.00			600.00				600.00					
2.3. 2 7.10 1	Seminarios,talleres y similares organizados por la institucion				1,200.00	0.00	0.00	600.00	0.00	0.00	0.00	600.00	0.00	0.00	0.00	0.00	0.00
	Servicio de preparacion de refrigerios (2dias x 2 x 30 part)	Refrigerio	240	5.00	1,200.00			600.00				600.00					
TOTAL					**9,080.92**	**0.00**	**0.00**	**4,856.92**	**0.00**	**0.00**	**0.00**	**4,224.00**	**0.00**	**0.00**	**0.00**	**0.00**	**0.00**
Actividad:	**Procesamiento y difusión de Estadisticas de Salud Consulta Externa, I**																
2.3. 1 5. 1 2	Papeleria en general , utiles y materiales de oficina				2,817.44	0.00	2,817.44	0.00	0.00	0.00	0.00	0.00	0.00	0.00	0.00	0.00	0.00
	Papel bond 80 g tamaño a4.	Millar	9	35.00	315.00		315.00										
	Clip de metal chico n° 1 forrado con plastico x 100	Unidad	4	1.80	7.20		7.20										
	Boligrafo (lapicero) de tinta seca punta fina	Unidad	50	0.50	25.00		25.00										
	Goma en barra x 25 g aprox.	Unidad	6	5.70	34.20		34.20										
	Chinche con cabeza de colores x 100	Unidad	9	1.37	12.33		12.33										
	Cartulina simple 150 g de 50 cm x 65 cm color amarillo	Unidad	5	0.26	1.29		1.29										
	Cartulina simple 150 g de 50 cm x 65 cm color celeste	Unidad	5	0.40	2.00		2.00										
	Cartulina simple 200 g de 70 cm x 100 cm	Unidad	10	1.00	10.00		10.00										
	Tinta para tampon x 30 ml aprox. color azul	Unidad	1	2.50	2.50		2.50										
	Tinta para tampon x 30 ml aprox. color negro	Unidad	1	2.50	2.50		2.50										
	Cinta masking tape 2" x 25 yd	Unidad	6	5.80	34.80		34.80										
	Cinta de embalaje 2" x 55 yd	Unidad	12	3.30	39.60		39.60										
	Protector de mangas de tela con puño	Unidad	7	10.00	70.00		70.00										
	Archivador de carton con palanca lomo ancho tamaño oficio	Unidad	18	4.50	81.00		81.00										
	Clip de metal chico n° 1 forrado con plastico x 100	Unidad	2	1.80	3.60		3.60										
	Cinta adhesiva transparente 1/2" x 72 yd	Unidad	8	0.88	7.05		7.05										
	Papel lustre de 70 cm x 50 cm	Unidad	20	0.30	6.00		6.00										
	Libro de actas de 400 folios	Unidad	2	11.58	23.17		23.17										
	Numerador automatico de metal con mango de plastico 6 digitos	Unidad	1	40.48	40.48		40.48										
	Sobre manila tamaño oficio	Empaque X 25	2	8.50	17.00		17.00										
	Folder manila tamaño a4	Empaque X 25	4	4.17	16.67		16.67										
	Sujetador para papel (tipo fastener) de metal	Empaque X 50	9	2.66	23.94		23.94										
	Esponjero de jebe redondo	Unidad	4	1.30	5.20		5.20										
	Plumon de tinta indeleble punta fina juego x 10 colores	Unidad	1	5.50	5.50		5.50										
	Plumon resaltador punta gruesa biselada	Unidad	6	2.50	15.00		15.00										
	Grapa 23/6 x 1000	Unidad	4	3.50	14.00		14.00										
	Corrector liquido tipo lapicero	Unidad	6	2.50	15.00		15.00										
	Forro de plastico autoadhesivo transparente de 42 cm x 3 m	Unidad	4	4.03	16.12		16.12										
	Toner para impresora hp laser jet 1320 cod. ref. q5949a negro	Unidad	5	270.00	1,350.00		1,350.00										
	Toner para impresora kyocera fs -1300d cod. ref. tk-132 negro	Unidad	1	350.00	350.00		350.00										
	Cuchillas para cortar papel tamaño mediano	Unidad	5	1.02	5.10		5.10										
	Boligrafo (lapicero) de tinta liquida punta fina negro	Docena	1	42.00	42.00		42.00										
	Boligrafo (lapicero) de tinta liquida punta fina azul	Docena	1	42.00	42.00		42.00										
	Portamina 0.5 mm	Unidad	6	6.00	36.00		36.00										
	Cuaderno espiral cuadriculado tamaño a4 x 200 hojas	Unidad	6	9.70	58.20		58.20										
	Tijera de metal de 7" con mango de plastico	Unidad	6	4.00	24.00		24.00										
	Nota autoadhesiva 1 1/2" x 2" (3.8 cm x 5 cm) aprox. x 100 hojas x 12	Unidad	4	16.00	64.00		64.00										
2.3. 2 2. 3 1	Correos y servicios de mensajeria				600.00	0.00	60.00	60.00	60.00	60.00	60.00	60.00	60.00	60.00	60.00	60.00	0.00
	Servicio de correo	Servicio	10	60.00	600.00		60.00	60.00	60.00	60.00	60.00	60.00	60.00	60.00	60.00	60.00	
2.3. 2 2. 4 4	Servicio de impresiones, encuadernacion y empastado				2,200.00	0.00	2,200.00	0.00	0.00	0.00	0.00	0.00	0.00	0.00	0.00	0.00	0.00
	Diseño, diagramacion e impresion de manuales	Servicio	1	2,200.00	2,200.00		2,200.00										
2.3. 2 7.11 99	Servicios diversos				9,400.00	750.00	750.00	850.00	750.00	750.00	850.00	750.00	850.00	750.00	850.00	750.00	750.00
	Servicio de sistematizacion de informacion	Servicio	12	750.00	9,000.00	750.00	750.00	750.00	750.00	750.00	750.00	750.00	750.00	750.00	750.00	750.00	750.00
	Servicio de fotocopiado y anillado	Servicio	1	400.00	400.00			100.00			100.00		100.00		100.00		
TOTAL					**15,017.44**	**750.00**	**5,827.44**	**910.00**	**810.00**	**810.00**	**910.00**	**810.00**	**910.00**	**810.00**	**910.00**	**810.00**	**750.00**
Actividad:	**Asistencia y soporte técnico en Hardware y Software**																
2.3. 1 5. 1 1	Repuestos y accesorios				495.00	0.00	495.00	0.00	0.00	0.00	0.00	0.00	0.00	0.00	0.00	0.00	0.00
	Aceite siliconizado para impresora	Mililitro	1,000	0.25	250.00		250.00										
	Pulsera antiestatica	Unidad	2	50.00	100.00		100.00										
	Mouse optico con puerto usb	Unidad	5	29.00	145.00		145.00										
2.3. 1 5. 1 2	Papeleria en general , utiles y materiales de oficina				107.20	0.00	107.20	0.00	0.00	0.00	0.00	0.00	0.00	0.00	0.00	0.00	0.00
	Libro de actas de 400 folios	Unidad	1	11.58	11.58		11.58										
	Boligrafo (lapicero) de tinta seca punta fina	Unidad	8	0.50	4.00		4.00										
	Protector de mangas de tela con puño	Unidad	2	10.00	20.00		20.00										
	Corrector liquido tipo lapicero	Unidad	2	2.50	5.00		5.00										
	Goma en barra x 25 g aprox.	Unidad	2	5.70	11.40		11.40										
	Cuchillas para cortar papel tamaño mediano	Unidad	1	1.02	1.02		1.02										
	Plumon de tinta indeleble punta gruesa	Unidad	1	2.20	2.20		2.20										
	Portamina 0.5 mm	Unidad	2	6.00	12.00		12.00										
	Tijera de metal de 7" con mango de plastico	Unidad	2	4.00	8.00		8.00										
	Nota autoadhesiva 1 1/2" x 2" (3.8 cm x 5 cm) aprox. x 100 hojas x 12	Unidad	2	16.00	32.00		32.00										
2.3. 1 5. 3 1	Aseo, limpieza y tocador				119.30	0.00	119.30	0.00	0.00	0.00	0.00	0.00	0.00	0.00	0.00	0.00	0.00
	Jabon de tocador liquido x 400 ml	Unidad	1	6.50	6.50		6.50										
	Toalla de felpa de mano	Unidad	12	3.40	40.80		40.80										
	Trapo de tocuyo de 6" x 6"	Unidad	12	6.00	72.00		72.00										

2.3. 1 5. 4 1	Electricidad, iluminacion y electronica				1,928.50	0.00	1,928.50	0.00	0.00	0.00	0.00	0.00	0.00	0.00	0.00	0.00	0.00
	Fusible 15 a	Unidad	20	1.00	20.00		20.00										
	Pila alcalina seca tipo bateria 9v	Unidad	1	2.50	2.50		2.50										
	Linterna recargable	Unidad	2	28.00	56.00		56.00										
	Cable utp cat 6	Metro	1000	1.70	1,700.00		1,700.00										
	Supresor de picos de hasta 160 ka 220 v 60 hz	Unidad	3	50.00	150.00		150.00										
2.3. 1 6. 1 2	De comunicaciones y telecomunicaciones				490.00	0.00	490.00	0.00	0.00	0.00	0.00	0.00	0.00	0.00	0.00	0.00	0.00
	Conector rj45 cat 6	Unidad	300	1.00	300.00		300.00										
	Roseta de 2 puntos cat 6	Unidad	10	1.00	10.00		10.00										
	Jack cat - 6 (rj-45)	Unidad	15	12.00	180.00		180.00										
2.3. 1 6. 1 4	De seguridad				23.40	0.00	23.40	0.00	0.00	0.00	0.00	0.00	0.00	0.00	0.00	0.00	0.00
	Guante de cuero para seguridad talla 7	Par	3	7.80	23.40		23.40										
2.3. 1 6. 1 99	Otros accesorios y repuestos				30.00	0.00	30.00	0.00	0.00	0.00	0.00	0.00	0.00	0.00	0.00	0.00	0.00
	Juego de brocas para cemento x 5 piezas	Unidad	1	30.00	30.00		30.00										
2.3. 1 99. 1 1	Herramientas				95.00	0.00	95.00	0.00	0.00	0.00	0.00	0.00	0.00	0.00	0.00	0.00	0.00
	Juego de desarmadores x 10 piezas	Unidad	1	25.00	25.00		25.00										
	Wincha de lona de 50 m	Unidad	1	70.00	70.00		70.00										
2.3. 2 7. 4 99	Otros servicios de informatica				6,000.00	0.00	0.00	0.00	6,000.00	0.00	0.00	0.00	0.00	0.00	0.00	0.00	0.00
	Soporte y mantenimiento de software antivirus	Servicio	1	6,000.00	6,000.00				6,000.00								
TOTAL					9,288.40	0.00	3,288.40	0.00	6,000.00	0.00	0.00	0.00	0.00	0.00	0.00	0.00	0.00
Actividad:	Asistencia y soporte técnico en Radiocomunicaciones																
2.3. 1 5. 1 2	Papeleria en general , utiles y materiales de oficina				475.84	0.00	475.84	0.00	0.00	0.00	0.00	0.00	0.00	0.00	0.00	0.00	0.00
	Papel bond 80 g tamaño a4.	Millar	2	35.00	70.00		70.00										
	Archivador de carton con palanca lomo ancho tamaño oficio	Unidad	2	4.50	9.00		9.00										
	Cinta de embalaje 2" x 55 yd	Unidad	2	3.30	6.60		6.60										
	Cinta masking tape 2" x 25 yd	Unidad	2	5.80	11.60		11.60										
	Cinta adhesiva transparente 1/2" x 72 yd	Unidad	1	0.88	0.88		0.88										
	Clip mariposa de metal nº 3 x 12	Unidad	1	2.40	2.40		2.40										
	Clip de metal chico nº 1 forrado con plastico x 100	Unidad	2	1.80	3.60		3.60										
	Corrector liquido tipo lapicero	Unidad	1	2.50	2.50		2.50										
	Cuaderno espiral cuadriculado tamaño a4 x 200 hojas	Unidad	1	9.70	9.70		9.70										
	Chinche con cabeza de colores x 100	Unidad	1	1.37	1.37		1.37										
	Sujetador para papel (tipo fastener) de metal	Empaque X 50	1	2.66	2.66		2.66										
	Folder manila tamaño a4	Empaque X 25	2	4.17	8.34		8.34										
	Goma en barra x 25 g aprox.	Unidad	1	5.70	5.70		5.70										
	Grapa 23/6 x 1000	Unidad	1	3.50	3.50		3.50										
	Boligrafo (lapicero) de tinta seca punta fina	Unidad	6	0.50	3.00		3.00										
	Perforador de 2 espigas para 300 hojas	Unidad	1	15.50	15.50		15.50										
	Plumon de tinta indeleble punta gruesa	Unidad	2	2.20	4.40		4.40										
	Porta clips acrilico con iman	Unidad	1	2.16	2.16		2.16										
	Regla de plastico 30 cm	Unidad	15	0.41	6.09		6.09										
	Plumon resaltador punta gruesa biselada	Unidad	3	2.50	7.50		7.50										
	Sacagrapa de metal	Unidad	10	0.98	9.80		9.80										
	Sobre manila tamaño oficio	Empaque X 25	1	8.50	8.50		8.50										
	Forro de plastico autoadhesivo transparente de 42 cm x 3 m	Unidad	1	4.03	4.03		4.03										
	Tijera de metal de 7" con mango de plastico	Unidad	1	4.00	4.00		4.00										
	Portamina 0.5 mm	Unidad	1	6.00	6.00		6.00										
	Cuchillas para cortar papel tamaño mediano	Unidad	1	1.02	1.02		1.02										
	Toner para impresora hp laser jet 1000 cod. ref. c7515a	Unidad	1	250.00	250.00		250.00										
	Nota autoadhesiva 1 1/2" x 2" (3.8 cm x 5 cm) aprox. x 100 hojas x 12	Unidad	1	16.00	16.00		16.00										
2.3. 1 5. 3 1	Aseo, limpieza y tocador				42.50	0.00	42.50	0.00	0.00	0.00	0.00	0.00	0.00	0.00	0.00	0.00	0.00
	Crema para limpiar computadoras x 500 g	Unidad	6	6.00	36.00		36.00										
	Jabon de tocador liquido x 400 ml	Unidad	1	6.50	6.50		6.50										
2.3. 1 5. 4 1	Electricidad, iluminacion y electrica (material de electricidad)				627.00	0.00	627.00	0.00	0.00	0.00	0.00	0.00	0.00	0.00	0.00	0.00	0.00
	Bateria 23 placas 12 v	Unidad	1	499.00	499.00		499.00										
	Thorgel-dosis quimica para pozo a tierra	Unidad	8	16.00	128.00		128.00										
2.3. 1 99. 1 99	Otros bienes				72.00	0.00	72.00	0.00	0.00	0.00	0.00	0.00	0.00	0.00	0.00	0.00	0.00
	Templador para cable de acero galvanizado de 5"	Unidad	24	3.00	72.00		72.00										
TOTAL					1,217.34	0.00	1,217.34	0.00	0.00	0.00	0.00	0.00	0.00	0.00	0.00	0.00	0.00
TOTAL GENERAL					34,999.23	750.00	10,728.31	5,766.92	6,810.00	810.00	910.00	5,034.00	910.00	810.00	910.00	810.00	750.00
OFICINA EJECUTIVA DE SALUD AMBIENTAL																	
Actividad:	Gestiones y coordinaciones a nivel intra e intersectorial publicas y pri																
2.3.2.2.3.1	Servicios de mensajeria, telecomunicaciones y otros afines				216.00	0.00	0.00	216.00	0.00	0.00	0.00	0.00	0.00	0.00	0.00	0.00	0.00
	Servicio courier	Unidad	27	8.00	216.00			216.00									
2.3.2.7.11.99	Servicio de terceros (fotocopiado)				178.00	0.00	0.00	178.00	0.00	0.00	0.00	0.00	0.00	0.00	0.00	0.00	0.00
	Fotocopias varios	Unidad	1780	0.10	178.00			178.00									
2.3.2.8.11	Contrato administrativo cas				13,200.00	1,100.00	1,100.00	1,100.00	1,100.00	1,100.00	1,100.00	1,100.00	1,100.00	1,100.00	1,100.00	1,100.00	1,100.00
	Técnico informatico	Mes	12	1100.00	13,200.00	1,100.00	1,100.00	1,100.00	1,100.00	1,100.00	1,100.00	1,100.00	1,100.00	1,100.00	1,100.00	1,100.00	1,100.00
2.3.2.8.12	Contribuciones essalud				1,176.00	98.00	98.00	98.00	98.00	98.00	98.00	98.00	98.00	98.00	98.00	98.00	98.00
	Técnico informatico	Mes	12	98.00	1,176.00	98.00	98.00	98.00	98.00	98.00	98.00	98.00	98.00	98.00	98.00	98.00	98.00
2.3.2.8.1.1	Aguinaldo				600.00	0.00	0.00	0.00	0.00	0.00	0.00	300.00	0.00	0.00	0.00	0.00	300.00
	Técnico informatico	Mes	2	300.00	600.00							300.00					300.00
					15,370.00	1,198.00	1,198.00	1,592.00	1,198.00	1,198.00	1,198.00	1,498.00	1,198.00	1,198.00	1,198.00	1,198.00	1,498.00
Actividad:	Gestiones ante la DIGESA, INS, MINAM y otros.																
2.3.2.1.2.2	Viaticos y asignaciones com. ser.				540.00	0.00	0.00	540.00	0.00	0.00	0.00	0.00	0.00	0.00	0.00	0.00	0.00
	Viaticos fuera de la región	Dias	3	180.00	540.00			540.00									
2.3.2.1.2.1	Pasajes y gastos de transporte				90.00	0.00	0.00	90.00	0.00	0.00	0.00	0.00	0.00	0.00	0.00	0.00	0.00
	Pasajes fuera de la provincia	Unidad	2	45.00	90.00			90.00									
					630.00	0.00	0.00	630.00	0.00	0.00	0.00	0.00	0.00	0.00	0.00	0.00	0.00

GOBIERNO REGIONAL V° B° ECON. MARINO MARINO REQUENA PACELLA GERENTE REGIONAL DE DESARROLLO ECONÓMICO HUANCAVELICA

GOBIERNO REGIONAL DE HVCA. V° B° Ing. Guillermo Quispe Torres GERENCIA DE INFRAESTRUCTURA

GOBIERNO REGIONAL GER. REG. PLANEAM. PRES. ACOND. TERR. SUB GERENCIA DE PLANEAMIENTO ESTRATÉGICO, ESTADÍSTICA Y ACONDICIONAMIENTO TERRITORIAL

GOBIERNO REGIONAL HUANCAVELICA V°B° Ing. Ruben Suárez Gonzales GERENCIA REG. RR.NN. Y GMA.

Actividad:	**Supervisiones continuas a las Unidades Operativas de las Redes de S**																	
2.3.2.1.2.2	Viaticos y asignaciones com. ser.				0.00	0.00	0.00	0.00	252.00	0.00	0.00	0.00	0.00	0.00	0.00	0.00	0.00
	Viaticos para supervisiones a las uors region huancavelica	Dias	0	126.00	0.00				252.00								
TOTAL					**0.00**	**0.00**	**0.00**	**0.00**	**252.00**	**0.00**	**0.00**	**0.00**	**0.00**	**0.00**	**0.00**	**0.00**	**0.00**
TOTAL PRESUPUESTO DIRECCION EJECUTIVA DE SALUD AMBIENTAL					**16,000.00**	**1,198.00**	**1,198.00**	**2,222.00**	**1,198.00**	**1,198.00**	**1,198.00**	**1,498.00**	**1,198.00**	**1,198.00**	**1,198.00**	**1,198.00**	**1,498.00**
OFICINA DE ECOLOGIA, PROTECCION DEL AMBIENTE Y SALUD OCUPACIONAL																	
Actividad:	**Adiestramiento tecnico a servidores de Limpieza y Desinfeccion de EE**																
2.3.2.2.4.4	Servicio de impresiones				2,112.01			2,112.00									
	Impresión de baner alusivos a limpieza y desinfeccion en ee.ss. y sma,	Unidad	84	25.143	2,112.01			2,112.00									
2.3.2.1.2.2	Viaticos y asignaciones por comision de servicio				3,888.00		936.00	1,224.00	720.00	1,008.00							
	Viaticos dentro de la provincia para participantes en adistramiento 7 uors hi	Dias	54	72	3,888.00		936.00	1,224.00	720.00	1,008.00							
					6,000.01		**936.00**	**3,336.00**	**720.00**	**1,008.00**							
Actividad:	**Asistencia Técnica, en cumplimiento de Normas, de la Gestión y Mane**																
2.3.2.1.2.2	Viaticos y asignaciones por comision de servicio				2,448.00		288.00	0.00		144.00			1,008.00		1,008.00		
	Viaticos fuera de la provincia para asistencia técnica en la gestión y	Dia	16	126	2,016.00								1,008.00		1,008.00		
	Viaticos dentro de la provincia para asistencia técnica en la gestión y	Dia	6	72	432.00		288.00			144.00							
2.3.1.5.1.2.	Papeleria en general , utiles y materiales de oficina				375.00		375.00										
	Papel bond de 80 gr. a4	Millar	3	35	105.00		105.00										
	Toner hp laser 12-a	Unidad	1	270.00	270.00		270.00										
2.3.2.2.3.1	Servicios de terceros				400.00				400.00								
	Servicios de courier	Unidad	40	10	400.00				400.00								
2.3.2.7.1.1.9.9	Servicios diversos				777.00		777.00										
	Fotocopia de normas tecnicas para todos los establecimientos de salud de l	Unidad	7,770	0.1	777.00		777.00										
TOTAL PRESUPUESTO PROGRAMA DE VIGILANCIA DE RESIDUOS SOLIDOS EN EE.SS.					**4,000.00**		**1,440.00**		**400.00**	**144.00**			**1,008.00**		**1,008.00**		
Actividad:	**Gestiones ante la DIGESA, INS, MINAM y otros sobre metales pesados**																
2.3.2.1.2.2	Viaticos y asignaciones com. ser.				1,620.00	0.00	0.00	0.00	540.00	540.00	540.00	0.00	0.00	0.00	0.00	0.00	0.00
	Viaticos fuera de la región	Dias	9	180.00	1,620.00				540.00	540.00	540.00						
2.3.2.1.2.1	Pasajes y gastos de transporte				380.00	0.00	0.00	0.00	126.67	126.67	126.67	0.00	0.00	0.00	0.00	0.00	0.00
	Pasajes fuera de la provincia	Unidad	6	63.33	380.00				126.67	126.67	126.67						
					2,000.00	**0.00**	**0.00**	**0.00**	**666.67**	**666.67**	**666.67**	**0.00**	**0.00**	**0.00**	**0.00**	**0.00**	**0.00**
TOTAL PRESUPUESTO CONTROL DE RIESGOS OCUPACIONALES RECURSOS ORDINAR					**12,000.01**		**2,376.00**	**3,336.00**	**1,120.00**	**1,152.00**			**1,008.00**		**1,008.00**		
CONTROL DE RIESGOS OCUPACIONALES - PRIMERA TRANSFERENCIA																	
Actividad:	**Sensibilizacion y difusion para Fortalecer el desarrollo de los Planes**																
2.3.1.5.1.2	Papeleria en general, utiles y materiales de oficina				375.00			375.00									
	Toner impresora hp laser jet 12a	Unidad	1.00	270.00	270.00			270.00									
	Papel bond x 80 grs	Millar	3	35.00	105.00			105.00									
23.27.11.99	Fotocopias				153.00			153.00									
	Fotocopias	Unidad	1,530	0.1	153.00			153.00									
					528.00			**528.00**									
Actividad:	**Adiestramiento descentralizado en servicios de las 7 UORS, en el aml**																
2.3.2.1.2.2	Viaticos y asignaciones				2,466.00			576.00	756.00	378.00	378.00	378.00					
	Viaticos fuera de provincia, para adiestramiento tecnico por 1 persona x 2 d	Dias	6	126.00	756.00				756.00								
	Viaticos fuera de provincia para adiestramiento tecnico por 1 persona x 3 d	Dias	9	126.00	1,134.00					378.00	378.00	378.00					
	Viaticos dentro de la provincia para adiestramiento técnico por 2 persona x	Dias	8	72.00	576.00			576.00									
2.3.2.1.2.1	Pasajes y gastos de transporte				426.00	0.00	0.00	132.00	120.00	80.00	44.00	50.00	0.00				
	Hvca - acobamba(22), angaraes(22) y castrovirreyna (16)	Global	2	60.00	120.00				120.00								
	Hvca - churcampa(40), huaytara(22) y tayacaja (25)	Global	2	87.00	174.00					80.00	44.00	50.00					
	Hvca - huando (14) y moya(52)	Global	2	66.00	132.00			132.00									
					2,892.00	**0.00**	**0.00**	**708.00**	**876.00**	**458.00**	**422.00**	**428.00**	**0.00**	**0.00**			
Actividad:	**Supervision a la Vigilancia y Control de Riesgos Ocupacionales desan**																
2.3.2.1.2.2	Viaticos y asignaciones: supervision				1,890.00							252.00	252.00	252.00	378.00	756.00	
	Viatico fuera de la provincia para supervisión (1p x 2 dias x 3uors acobamba	Dias	6	126.00	756.00							252.00	252.00	252.00			
	Viaticos fuera de provincia para supervisión por 1 persona x 3 dias x 3 prov	Dias	9	126.00	1,134.00										378.00	756.00	
2.3.2.1.2.1	Pasajes y gastos de transporte				294.00							44.00	44.00	32.00	80.00	94.00	
	Hvca - acobamba(22), angaraes(22) y castrovirreyna (16)	Global	2	60.00	120.00							44.00	44.00	32.00			
	Hvca - churcampa(40), huaytara(22) y tayacaja (25)	Global	2	87.00	174.00										80.00	94.00	
					2,184.00							**296.00**	**296.00**	**284.00**	**458.00**	**850.00**	
TOTAL CONTROL DE RIESGOS OCUPACIONALES					**5,604.00**			**1,236.00**	**876.00**	**458.00**	**422.00**	**724.00**	**296.00**	**284.00**	**458.00**	**850.00**	
CONSOLIDADO MENSUALIZADO DEL PRESUPUESTO PRIMERA Y SEGUNDA TRANSFER																	
PROGRAMA DE VIGILANCIA Y CONTROL DEL MEDIO AMBIENTE (TOTAL DE CAMISEA, R																	
Actividad:	**Curso Taller "Fortalecimiento de capacidades ténicas en la Vigilancia**																
2.3.2.7.10.1	Servicio de atencion de refrigerios				1,680.00	0.00	0.00	560.00	0.00	0.00	560.00	0.00	0.00	560.00	0.00	0.00	0.00
	Refrigerio(56 refrigeriox2diasx3cursos)	Unidad	336	5.00	1,680.00	0.00	0.00	560.00	0.00	0.00	560.00	0.00	0.00	560.00	0.00	0.00	0.00
2.3.1.1.1.1	Alimento y bebidas para consumo humano				724.50	0.00	0.00	0.00	724.50	0.00	0.00	0.00	0.00	0.00	0.00	0.00	0.00
	Galleta soda x 240g aprox.	Unidad	59	1.50	88.50	0.00	0.00	0.00	88.50	0.00	0.00	0.00	0.00	0.00	0.00	0.00	0.00
	Bebida gaseosa x 500ml	Docena	12	25.00	300.00	0.00	0.00	0.00	300.00	0.00	0.00	0.00	0.00	0.00	0.00	0.00	0.00
	Atun filete en aceite vegetal x 180g empaque x 48 unid.	Empaque	2	168.00	336.00	0.00	0.00	0.00	336.00	0.00	0.00	0.00	0.00	0.00	0.00	0.00	0.00
2.3.1.5.1.2	Papeleria en general				99.80	0.00	0.00	99.80	0.00	0.00	0.00	0.00	0.00	0.00	0.00	0.00	0.00
	Lapiceros	Unidad	100	0.50	50.00	0.00	0.00	50.00	0.00	0.00	0.00	0.00	0.00	0.00	0.00	0.00	0.00
	Folderes	Unidad	166	0.30	49.80	0.00	0.00	49.80	0.00	0.00	0.00	0.00	0.00	0.00	0.00	0.00	0.00
2.3.2.1.2.2	Viaticos y asignaciones por comision de servicio				14,688.00	0.00	0.00	4,896.00	0.00	0.00	4,896.00	0.00	0.00	4,896.00	0.00	0.00	0.00
	Viaticos para personal que capacitara	Dia	48	126.00	6,048.00	0.00	0.00	2,016.00	0.00	0.00	2,016.00	0.00	0.00	2,016.00	0.00	0.00	0.00
	Viaticos personal de establecimientos de salud (provincia acobamba,	Dia	120	72.00	8,640.00	0.00	0.00	2,880.00	0.00	0.00	2,880.00	0.00	0.00	2,880.00	0.00	0.00	0.00
					17,192.30	**0.00**	**0.00**	**5,555.80**	**724.50**	**0.00**	**5,456.00**	**0.00**	**0.00**	**5,456.00**	**0.00**	**0.00**	**0.00**
Actividad:	**Aplicación de procedimientos para la evaluación del grado de contami**																
2.3.2.1.2.2	Viaticos y asignaciones por comision de servicio				28,782.00	0.00	2,268.00	2,268.00	4,968.00	2,646.00	2,268.00	3,024.00	3,402.00	2,268.00	2,268.00	2,268.00	1,134.00
	Viaticos fuera de la provincia(s/.126,00)	Dia	195	126.00	24,570.00	0.00	1,890.00	2,268.00	2,268.00	2,268.00	2,268.00	3,024.00	3,024.00	2,268.00	2,268.00	1,890.00	1,134.00
	Viaticos fuera de la región(s/.180,00) asistencia tecnica	Dia	15	180.00	2,700.00	0.00	0.00	0.00	2,700.00	0.00	0.00	0.00	0.00	0.00	0.00	0.00	0.00

	Supervision de actividades recursos hidricos	Dia	12	126.00	1,512.00	0.00	378.00	0.00	0.00	378.00	0.00	0.00	378.00	0.00	0.00	378.00	0.00
2.3.2.1.2.1	Pasajes y gastos de transporte				360.00	0.00	0.00	0.00	360.00	0.00	0.00	0.00	0.00	0.00	0.00	0.00	0.00
	Pasaje hvca - lima - hvca	Pasaje	6	60.00	360.00	0.00	0.00	0.00	360.00	0.00	0.00	0.00	0.00	0.00	0.00	0.00	0.00
2.3.2.7.8.1					28,500.00	0.00	0.00	9,500.00	0.00	0.00	9,500.00	0.00	0.00	9,500.00	0.00	0.00	0.00
	Servicio de laboratorio acreditado indecopi para analisis de agua	Servicio	3	9500	28,500.00	0.00	0.00	9,500.00	0.00	0.00	9,500.00	0.00	0.00	9,500.00	0.00	0.00	0.00
2.3.2.8.1.1.	Contrato administrativo de servicio (cas)				52,452.00	5,471.00	4,271.00	4,271.00	4,271.00	4,271.00	4,271.00	4,271.00	4,271.00	4,271.00	4,271.00	4,271.00	4,271.00
	Ingeniero quimico (nombrado)	Mes	12	1,271.00	15,252.00	1,271.00	1,271.00	1,271.00	1,271.00	1,271.00	1,271.00	1,271.00	1,271.00	1,271.00	1,271.00	1,271.00	1,271.00
	Biologo	Mes	12	1,800.00	21,600.00	1,800.00	1,800.00	1,800.00	1,800.00	1,800.00	1,800.00	1,800.00	1,800.00	1,800.00	1,800.00	1,800.00	1,800.00
	Ingeniero quimico	Mes	1	1,200.00	1,200.00	1,200.00	0.00	0.00	0.00	0.00	0.00	0.00	0.00	0.00	0.00	0.00	0.00
	Ingeniero en alimentos (nombrado)	Mes	12	1,200.00	14,400.00	1,200.00	1,200.00	1,200.00	1,200.00	1,200.00	1,200.00	1,200.00	1,200.00	1,200.00	1,200.00	1,200.00	1,200.00
2.3.2.8.1.1.	Contrato administrativo de servicio (cas)				18,400.00	0.00	2,300.00	2,300.00	2,300.00	2,300.00	2,300.00	2,300.00	2,300.00	2,300.00	0.00	0.00	0.00
	Ingeniero quimico	Mes	8	2,300.00	18,400.00		2,300.00	2,300.00	2,300.00	2,300.00	2,300.00	2,300.00	2,300.00	2,300.00	0.00	0.00	0.00
2.3.2.8.1.2.	Contribuciones essalud				2,100.00	200.00	200.00	200.00	200.00	200.00	200.00	200.00	200.00	200.00	100.00	100.00	100.00
	Biologo	Mes	12	100.00	1,200.00	100.00	100.00	100.00	100.00	100.00	100.00	100.00	100.00	100.00	100.00	100.00	100.00
	Ing. quimico	Mes	9	100.00	900.00	100.00	100.00	100.00	100.00	100.00	100.00	100.00	100.00	100.00	0.00	0.00	0.00
2.3.2.8.1.1	Aguinaldo				1,200.00	0.00	0.00	0.00	0.00	0.00	0.00	600.00	0.00	0.00	0.00	0.00	600.00
	Biologo	Mes	2	300.00	600.00							300.00					300.00
	Ing. quimico	Mes	2	300.00	600.00							300.00					300.00
2.3.2.2.3.1	Servicios de mensajeria, telecomunicaciones y otros afines				2,500.00	0.00	0.00	2,500.00	0.00	0.00	0.00	0.00	0.00				
	Servicio courier	Unidad	25	100.00	2,500.00	0.00	0.00	2,500.00	0.00	0.00	0.00	0.00	0.00	0.00	0.00	0.00	0.00
2.6.3.2.3.1.	Equipos computacionales y perifericos				640.00	0.00	0.00	0.00	640.00	0.00	0.00	0.00	0.00	0.00	0.00	0.00	0.00
	Impresora laser	Unidad	1.00	640.00	640.00	0.00	0.00	0.00	640.00	0.00	0.00	0.00	0.00	0.00	0.00	0.00	0.00
2.3.1.8.2.1.	Material, insumos, instrumental y accesorios medicos				3,982.40	0.00	0.00	3,982.40	0.00	0.00	0.00	0.00	0.00	0.00	0.00	0.00	0.00
	Caldo lauryl triptosa (clt) x 500gr	Unidad	1.00	221.00	221.00	0.00	0.00	221.00	0.00	0.00	0.00	0.00	0.00	0.00	0.00	0.00	0.00
	Caldo verde brillante bilis lactosa (brilla)	Unidad	1.00	456.00	456.00	0.00	0.00	456.00	0.00	0.00	0.00	0.00	0.00	0.00	0.00	0.00	0.00
	Caldo ec - mug	Unidad	1.00	300.00	300.00	0.00	0.00	300.00	0.00	0.00	0.00	0.00	0.00	0.00	0.00	0.00	0.00
	Fosfato monopotasico	Unidad	2.00	55.00	110.00	0.00	0.00	110.00	0.00	0.00	0.00	0.00	0.00	0.00	0.00	0.00	0.00
	Hidroxido de sodio	Unidad	1.00	300.00	300.00	0.00	0.00	300.00	0.00	0.00	0.00	0.00	0.00	0.00	0.00	0.00	0.00
	Cloruro de magnesio	Unidad	1.00	200.00	200.00	0.00	0.00	200.00	0.00	0.00	0.00	0.00	0.00	0.00	0.00	0.00	0.00
	Asa de siembra	Unidad	6.00	20.00	120.00	0.00	0.00	120.00	0.00	0.00	0.00	0.00	0.00	0.00	0.00	0.00	0.00
	Frascos de plastico 1lt de capacidad	Unidad	196	2.30	450.80	0.00	0.00	450.80	0.00	0.00	0.00	0.00	0.00	0.00	0.00	0.00	0.00
	Guantes quirurgicos esteriles 71/2	Par	262.00	0.80	209.60	0.00	0.00	209.60	0.00	0.00	0.00	0.00	0.00	0.00	0.00	0.00	0.00
	Tubos de ensayo	Unidad	300.00	3.50	1,050.00	0.00	0.00	1,050.00	0.00	0.00	0.00	0.00	0.00	0.00	0.00	0.00	0.00
	Tubo durham	Unidad	300.00	1.00	300.00	0.00	0.00	300.00	0.00	0.00	0.00	0.00	0.00	0.00	0.00	0.00	0.00
	Algodón paquete x 500gr	Unidad	13.00	15.00	195.00	0.00	0.00	195.00	0.00	0.00	0.00	0.00	0.00	0.00	0.00	0.00	0.00
	Alcohol 96°	Litro	14.00	5.00	70.00	0.00	0.00	70.00	0.00	0.00	0.00	0.00	0.00	0.00	0.00	0.00	0.00
2.3.1.5.1.2.	Papeleria en general				160.00	0.00	0.00	160.00	0.00	0.00	0.00	0.00	0.00	0.00	0.00	0.00	0.00
	Usb de 16 gb	Unidad	4.00	40.00	160.00	0.00	0.00	160.00	0.00	0.00	0.00	0.00	0.00	0.00	0.00	0.00	0.00
2.3.2.4.1.1.	Acondicionamiento de oficina				12,000.00	0.00	0.00	12,000.00	0.00	0.00	0.00	0.00	0.00	0.00	0.00	0.00	0.00
	Reparacion laboratorio	Unidad	1.00	12,000.00	12,000.00	0.00	0.00	12,000.00	0.00	0.00	0.00	0.00	0.00	0.00	0.00	0.00	0.00
2.3.1.2.1.1.	Vestuario, accesorios y prendas diversas				3,853.50	0.00	0.00	0.00	3,853.50	0.00	0.00	0.00	0.00	0.00	0.00	0.00	0.00
	Chaleco de drill tipo periodista unisex	Unidad	74.00	42.00	3,108.00	0.00	0.00	0.00	3,108.00	0.00	0.00	0.00	0.00	0.00	0.00	0.00	0.00
	Jockes con logotipo	Unidad	71.00	10.50	745.50	0.00	0.00	0.00	745.50	0.00	0.00	0.00	0.00	0.00	0.00	0.00	0.00
2.3.1.2.1.3.	Calzado				2,520.00	0.00	0.00	0.00	2,520.00	0.00	0.00	0.00	0.00	0.00	0.00	0.00	0.00
	Zapato de cuero con punta de acero	Unidad	9.00	280.00	2,520.00	0.00	0.00	0.00	2,520.00	0.00	0.00	0.00	0.00	0.00	0.00	0.00	0.00
2.3.2.4.1.3	Servicio de mantenimiento, acondicionamiento y reparaciones				4,000.00	0.00	0.00	0.00	4,000.00	0.00	0.00	0.00	0.00	0.00	0.00	0.00	0.00
	Servicio de mantenimiento, acondicionamiento y reparacion de vehiculos	Unidad	1	4,000.00	4,000.00	0.00	0.00	0.00	4,000.00	0.00	0.00	0.00	0.00	0.00	0.00	0.00	0.00
2.3.1.5.3.1	Materiales de limpieza				197.00	0.00	0.00	197.00	0.00	0.00	0.00	0.00	0.00	0.00	0.00	0.00	0.00
	Detergente x 1kg	Unidad	11.00	7.00	77.00	0.00	0.00	77.00	0.00	0.00	0.00	0.00	0.00	0.00	0.00	0.00	0.00
	Guantes de jebe uso domestico	Par	8.00	15.00	120.00	0.00	0.00	120.00	0.00	0.00	0.00	0.00	0.00	0.00	0.00	0.00	0.00
2.3.1.5.1.2	Papeleria en general				525.00	0.00	0.00	525.00		0.00	0.00	0.00	0.00	0.00	0.00	0.00	0.00
	Papel bond x 80 grs	Millar	15	35.00	525.00	0.00	0.00	525.00		0.00	0.00	0.00	0.00	0.00	0.00	0.00	0.00
2.3.1.5.1.2	Papeleria en general				980.00	0.00	0.00	980.00		0.00		0.00	0.00	0.00	0.00	0.00	0.00
	Toner impresora hp laser jet 12a	Unidad	4.00	245.00	980.00	0.00	0.00	980.00		0.00		0.00	0.00	0.00	0.00	0.00	0.00
2.3.1.3.1.1	Combustibles y carburantes				13,500.50	0.00	0.00	8,525.00	0.00	0.00	0.00	0.00	4,975.50	0.00	0.00	0.00	0.00
	Gasolina de 90 octanos	Galon	871	15.50	13,500.50	0.00	0.00	8,525.00	0.00	0.00	0.00	0.00	4,975.50	0.00	0.00	0.00	0.00
23.13.13	Lubricantes, grasas y afines				700.00	0.00	0.00	700.00	0.00	0.00	0.00	0.00	0.00	0.00	0.00	0.00	0.00
	Aceite multigrado de 40	Galon	10	70.00	700.00	0.00	0.00	700.00	0.00	0.00	0.00	0.00	0.00	0.00	0.00	0.00	0.00
23.15.41	Electricidad, iluminacion y electron				245.90	0.00	0.00	245.90	0.00	0.00	0.00	0.00	0.00	0.00	0.00	0.00	0.00
	Linterna de mano de 4 pilas grandes	Unidad	2	54.95	109.90	0.00	0.00	109.90	0.00	0.00	0.00	0.00	0.00	0.00	0.00	0.00	0.00
	Pilas a duracell	Unidad	16	8.50	136.00	0.00	0.00	136.00	0.00	0.00	0.00	0.00	0.00	0.00	0.00	0.00	0.00
23.27.11.99	Fotocopias y anillados				1,021.40	0.00	0.00	1,021.40	0.00	0.00	0.00	0.00	0.00	0.00	0.00	0.00	0.00
	Fotocopias	Unidad	10,214	0.10	1,021.40	0.00	0.00	1,021.40	0.00	0.00	0.00	0.00	0.00	0.00	0.00	0.00	0.00
					178,619.70	5,671.00	9,039.00	49,375.70	23,112.50	9,417.00	18,539.00	10,395.00	15,148.50	18,539.00	6,639.00	6,639.00	6,105.00
TOTAL PRESUPUESTO (VIGILANCIA Y CONTROL DEL MEDIO AMBIENTE - RECURSOS HI					**195,812.00**	**5,671.00**	**9,039.00**	**54,931.50**	**23,837.00**	**9,417.00**	**23,995.00**	**10,395.00**	**15,148.50**	**23,995.00**	**6,639.00**	**6,639.00**	**6,105.00**
PROGRAMA DE FISCALIZACION DE ESTABLECIMIENTOS HOSPITALARIOS Y CEMENTAR																	
Actividad:	**Evaluación, calificación y Fiscalización de centros de salud, hospitale:**																
2.3.2.1.2.2	Viaticos y asignaciones por comision de servicio																
	Viaticos para fiscalización de ee.ss. y cementerios.	Dias	15	126	1,890.00	0.00	0.00	252.00	0.00	0.00	252.00	378.00	378.00	252.00	378.00	0.00	0.00
23.27.11.99	Fotocopias y anillados				110.00		110.00										
	Fotocopias	Unidad	1,100	0.10	110.00		110.00										
TOTAL PRESUPUESTO PROGRAMA DE FISCALIZACION DE ESTABLECIMIENTOS HOSPIT					**2,000.00**	**0.00**	**110.00**	**252.00**	**0.00**	**0.00**	**252.00**	**378.00**	**378.00**	**252.00**	**378.00**	**0.00**	**0.00**
FISCALIZACION DEL CUMPLIMIENTO DE NORMAS SANITARIAS VERTIMIENTOS (TRANS!																	
Actividad:	**Monitoreo de cuerpos receptores de vertimientos de Empresas Minera**																
2.3.2.1.2.2	Viaticos y asignaciones por comision de servicio				1,134.00	0.00	0.00	0.00	0.00	0.00	1,134.00	0.00	0.00	0.00	0.00	0.00	0.00
	Viaticos fuera de la provincia(s/.126,00)	Dia	9	126.00	1,134.00	0.00	0.00	0.00	0.00	0.00	1,134.00	0.00	0.00	0.00	0.00	0.00	0.00
23.27.11.99	Fotocopias y anillados				251.00	0.00	0.00	251.00	0.00	0.00	0.00	0.00	0.00	0.00	0.00	0.00	0.00
	Fotocopias	Unidad	2,510	0.10	251.00	0.00	0.00	251.00	0.00	0.00	0.00	0.00	0.00	0.00	0.00	0.00	0.00
TOTAL PRESUPUESTO ASIGNADO A LA FISCALIZACION DEL CUMPLIMIENTO DE NORM/					**1,385.00**	**0.00**	**0.00**	**251.00**	**0.00**	**0.00**	**1,134.00**	**0.00**	**0.00**	**0.00**	**0.00**	**0.00**	**0.00**

GOBIERNO REGIONAL HUANCAVELICA V°B° ECON. MAXIMO MARINO REQUENA PACCLLA GERENTE REGIONAL DE DESARROLLO ECONÓMICO

GOBIERNO REGIONAL DE HVCA. V°B° Ing. Guillermo Quispe Torres GERENCIA ... INFRAESTRUCTURA

GOBIERNO REGIONAL HUANCAVELICA V°B° Ing. Roden Suárez Gonzales

OFICINA DE SANEAMIENTO, HIGIENE ALIMENTARIA Y ZOONOSIS																	
VIGILANCIA Y CONTROL DE ZOONOSIS																	
Actividad:	**Monitoreo,Supervision y vigilancia en las localidades de la Region de l**																
2.3.2.8.1.1	Contratacion cas	Meses	12.00	1210.00	15,120.00	1,210.00	1,210.00	1,210.00	1,210.00	1,210.00	1,210.00	1,510.00	1,210.00	1,210.00	1,210.00	1,210.00	1,510.00
2.3.2.8.1.2	Contribuciones es salud	Meses	12.00	100.00	1,200.00	100.00	100.00	100.00	100.00	100.00	100.00	100.00	100.00	100.00	100.00	100.00	100.00
2.3.2.7.11.99	Servicio de produccion de video educativo	Minutos	5	200.00	1,000.00	0.00	0.00	0.00	1,000.00	0.00	0.00	0.00	0.00	0.00	0.00	0.00	0.00
2.3.2.1.2.2	Viaticos				1,008.00	0.00	0.00	252.00	252.00	252.00	252.00	0.00	0.00	0.00	0.00	0.00	0.00
	Viaticos para monitoreo,supervision y vigilancia de las enfermedades	Persona X 8 Dia	8	126.00	1,008.00	0.00	0.00	252.00	252.00	252.00	252.00	0.00	0.00	0.00	0.00	0.00	0.00
2.3.1.5.1.2	Material de escritorio				63.00	0.00	0.00	63.00	0.00	0.00	0.00	0.00	0.00	0.00	0.00	0.00	0.00
	Papel bond de 80 gr tamaño a4	Millar	2	31.50	63.00	0.00	0.00	63.00	0.00	0.00	0.00	0.00	0.00	0.00	0.00	0.00	0.00
2.3.1.5.1.2	Repuestos y accesorios				540.00	0.00	0.00	540.00	0.00	0.00	0.00	0.00	0.00	0.00	0.00	0.00	0.00
	Toner para impresora hp laserjet 1022 1102w-85a	Unidad	2	270.00	540.00	0.00	0.00	540.00	0.00	0.00	0.00	0.00	0.00	0.00	0.00	0.00	0.00
2.3.2.7.11.99	Servicio terceros(fotocopias)				184.00	0.00	0.00	0.00	184.00	0.00	0.00	0.00	0.00	0.00	0.00	0.00	0.00
	Fotocopias de informes	Unidad	1840	0.10	184.00	0.00	0.00	0.00	184.00	0.00	0.00	0.00	0.00	0.00	0.00	0.00	0.00
2.3.2.2.3.1	Servicio tercero(courier)				400.00	0.00	0.00	0.00	400.00	0.00	0.00	0.00	0.00	0.00	0.00	0.00	0.00
	Servicio de courier para envio de oficios	Envios	20	20.00	400.00	0.00	0.00	0.00	400.00	0.00	0.00	0.00	0.00	0.00	0.00	0.00	0.00
					19,515.00	**1,310.00**	**1,310.00**	**2,165.00**	**3,146.00**	**1,562.00**	**1,562.00**	**1,610.00**	**1,310.00**	**1,310.00**	**1,310.00**	**1,310.00**	**1,610.00**
Actividad:	**Asistencia tecnica en la Fiscalizacion a los centros de Faenamiento de**																
2.3.2.1.2.2	Viaticos	Personas			1,260.00	0.00	0.00	0.00	1,260.00	0.00	0.00	0.00	0.00	0.00	0.00	0.00	0.00
	Viaticos para capacitacion de 4 responsables del programa de vigilancia y	4 Personas X 2	8	126.00	1,008.00	0.00	0.00	0.00	1,008.00	0.00	0.00	0.00	0.00	0.00	0.00	0.00	0.00
	Viaticos para 1 facilitador de la diresa x 2 dias	1Personax2Dias	2	126.00	252.00	0.00	0.00	0.00	252.00	0.00	0.00	0.00	0.00	0.00	0.00	0.00	0.00
					1,260.00	**0.00**	**0.00**	**0.00**	**1,260.00**	**0.00**	**0.00**	**0.00**	**0.00**	**0.00**	**0.00**	**0.00**	**0.00**
Actividad:	**Asistencia tecnica a las Unidades Operativas sobre la tenencia respo**																
2.3.2.1.2.2	Viaticos	Personas			720.00	0.00	0.00	0.00	0.00	0.00	0.00	0.00	720.00	0.00	0.00	0.00	0.00
	Reunion tecnica nacional del rol de los gobiernos regionales y locales en el	Personas X 4 Di	4	180.00	720.00	0.00	0.00	0.00	0.00	0.00	0.00	0.00	720.00	0.00	0.00	0.00	0.00
2.3.2.1.2.99	Movilidad local				600.00	0.00	0.00	0.00	0.00	0.00	0.00	0.00	0.00	0.00	600.00	0.00	0.00
	Movilidad local x3 dias x 20 personas	Diax20 Persona	60	10.00	600.00	0.00	0.00	0.00	0.00	0.00	0.00	0.00	0.00	0.00	600.00	0.00	0.00
					1,320.00	**0.00**	**0.00**	**0.00**	**0.00**	**0.00**	**0.00**	**0.00**	**720.00**	**0.00**	**600.00**	**0.00**	**0.00**
Actividad:	**Operativo a los centros de crianza,faenamiento de animales y centros**																
2.6.3.2.3.1	Equipos computacionales y perifericos				2,750.00	0.00	0.00	0.00	0.00	2,750.00	0.00	0.00	0.00	0.00	0.00	0.00	0.00
	Computadora personal portatil	Unidad	1	2750.00	2,750.00	0.00	0.00	0.00	0.00	2,750.00	0.00	0.00	0.00	0.00	0.00	0.00	0.00
2.6.3.2.1.2	Mobiliario para oficina				350.00	0.00	0.00	0.00	0.00	350.00	0.00	0.00	0.00	0.00	0.00	0.00	0.00
	Modulo de madera para microcomputadora con estante	Unidad	1	350.00	350.00	0.00	0.00	0.00	0.00	350.00	0.00	0.00	0.00	0.00	0.00	0.00	0.00
					3,100.00	**0.00**	**0.00**	**0.00**	**0.00**	**3,100.00**	**0.00**	**0.00**	**0.00**	**0.00**	**0.00**	**0.00**	**0.00**
Actividad:	**Acondicionamiento de oficina**																
2.3.2.4.1.1	Acondicionamiento de oficina	Servicio	1	1500.00	1,500.00	0.00	0.00	1,500.00	0.00	0.00	0.00	0.00	0.00	0.00	0.00	0.00	0.00
					1,500.00	**0.00**	**0.00**	**1,500.00**	**0.00**	**0.00**	**0.00**	**0.00**	**0.00**	**0.00**	**0.00**	**0.00**	**0.00**
Actividad:	**Fortalecimiento de competencias tecnicas de la Direccion de Saneami**																
2.3.2.1.2.2	Viaticos nacionales para pasantia	Personas			1,800.00	0.00	0.00	0.00	0.00	0.00	0.00	0.00	0.00	0.00	0.00	0.00	0.00
	Pasantia a la digesa para fortalecer las competencias tecnicas de los	ersonas 2 X 5 Di	10	180.00	1,800.00	0.00	0.00	1,800.00	0.00	0.00	0.00	0.00	0.00	0.00	0.00	0.00	0.00
				900	**1,800.00**	**0.00**	**0.00**	**1,800.00**	**0.00**	**0.00**	**0.00**	**0.00**	**0.00**	**0.00**	**0.00**	**0.00**	**0.00**
Actividad:	**Monitoreo,Supervision,capacitacion y evaluacion de la campaña de va**																
2.3.1.3.1.1	Combustible				465.00	0.00	0.00	0.00	0.00	0.00	0.00	0.00	0.00	465.00	0.00	0.00	0.00
	Gasolina de 90 octanos	Galones	30	15.5	465.00	0.00	0.00	0.00	0.00	0.00	0.00	0.00	0.00	465.00	0.00	0.00	0.00
2.3.2.1.2.2	Viaticos				6,192.00	0.00	0.00	0.00	0.00	0.00	0.00	2,952.00	2,700.00	0.00	0.00	540.00	0.00
	Viaticos para capacitacion de campaña de vacunacion antirrabica canina a	27Perx2Dias	54	72.00	3,888.00	0.00	0.00	0.00	0.00	0.00	0.00	1,944.00	1,944.00	0.00	0.00	0.00	0.00
	Viaticos para 1 facilitador de la diresa huancavelica	1 Persox14 Dias	14	126.00	1,764.00	0.00	0.00	0.00	0.00	0.00	0.00	1,008.00	756.00	0.00	0.00	0.00	0.00
	Viaticos para evaluacion nacional de la van can 2013	Personas X 3 Dia	3	180.00	540.00	0.00	0.00	0.00	0.00	0.00	0.00	0.00	0.00	0.00	0.00	540.00	0.00
2.3.2.2.4.4	Servicio de impresión en general				1,100.00	0.00	0.00	0.00	600.00	0.00	0.00	500.00	0.00	0.00	0.00	0.00	0.00
	Servicio de impresión de tarjetas de vacunacion antirrabica canina	Millares	10	50.00	500.00	0.00	0.00	0.00	0.00	0.00	0.00	500.00	0.00	0.00	0.00	0.00	0.00
	Servicio de elaboracion de afiches	Millar	1	600.00	600.00	0.00	0.00	0.00	600.00	0.00	0.00	0.00	0.00	0.00	0.00	0.00	0.00
2.3.2.2.4.1	Servicio de publicidad	asadas X Diaxm	10	30.00	300.00	0.00	0.00	0.00	300.00	0.00	0.00	0.00	0.00	0.00	0.00	0.00	0.00
	Servicio de difusion de spots radiales	asadas X Diaxm	10	30.00	300.00	0.00	0.00	0.00	300.00	0.00	0.00	0.00	0.00	0.00	0.00	0.00	0.00
					8,057.00	**0.00**	**0.00**	**0.00**	**900.00**	**0.00**	**0.00**	**3,452.00**	**2,700.00**	**465.00**	**0.00**	**540.00**	**0.00**
TOTAL PROGRAMA DE CONTROL ZOONOSIS					**36,552.00**	**1,310.00**	**1,310.00**	**5,465.00**	**5,306.00**	**4,662.00**	**1,562.00**	**5,062.00**	**4,730.00**	**1,775.00**	**1,910.00**	**1,850.00**	**1,610.00**
HIGIENE ALIMENTARIA																	
Actividad:	**VIGILANCIA SANITARIA EN ESTABLECIMIENTOS DE ALIMENTOS PAR**																
2.3.2.1.2.2	Viaticos y asignaciones por comision de servicio				756.00	0.00	0.00	0.00	0.00	252.00	0.00	0.00	252.00	0.00	252.00	0.00	0.00
	Viáticos fuera de la provincia	Dia	6	126.00	756.00	0.00	0.00	0.00	0.00	252.00	0.00	0.00	252.00	0.00	252.00	0.00	0.00
2.3.2.2.3.1	Servicio tercero(courier)	Envios	50	20.00	1,000.00	0.00	1,000.00	0.00	0.00	0.00	0.00	0.00	0.00	0.00	0.00	0.00	0.00
					1,756.00	**0.00**	**1,000.00**	**0.00**	**0.00**	**252.00**	**0.00**	**0.00**	**252.00**	**0.00**	**252.00**	**0.00**	**0.00**
Actividad:	**REGISTRO SANITARIO DE ALIMENTOS Y VIGILANCIA SANITARIA EN /**																
2.3.2.4.1.1	Acondicionamiento de oficina	Servicio	1	2396.79	2,396.79	0.00	0.00	2,396.79	0.00	0.00	0.00	0.00	0.00	0.00	0.00	0.00	0.00
2.3.2.8.1.1	Contratacion de personal cas	Mes	1	1800.00	1,800.00	1,800.00	0.00	0.00	0.00	0.00	0.00	0.00	0.00	0.00	0.00	0.00	0.00
2.3.2.8.1.2	Contribuciones a es salud cas	Mes	1	100.00	100.00	100.00	0.00	0.00	0.00	0.00	0.00	0.00	0.00	0.00	0.00	0.00	0.00
					4,296.79	**1,900.00**	**0.00**	**2,396.79**	**0.00**	**0.00**	**0.00**	**0.00**	**0.00**	**0.00**	**0.00**	**0.00**	**0.00**
Actividad:	**INSPECCION DE VALIDACION DEL PLAN HACCPProducto: Establecir**																
2.3.2.1.2.2	Viaticos y asignaciones por comision de servicio				2,700.00	0.00	0.00	0.00	0.00	2,700.00	0.00	0.00	0.00	0.00	0.00	0.00	0.00
	Viáticos fuera de la región(para tres personas x 5 dias)	3 Pers*5 Dias	5	180.00	2,700.00	0.00	0.00	0.00	0.00	2,700.00	0.00	0.00	0.00	0.00	0.00	0.00	0.00
2.3.2.2.4.4	Servicios de impresiones en general				2,400.00	0.00	2,400.00	0.00	0.00	0.00	0.00	0.00	0.00	0.00	0.00	0.00	0.00
	Impresión de formatos autocopiabes original y 2 copias en colores para insp	Millar	8	300.00	2,400.00	0.00	2,400.00	0.00	0.00	0.00	0.00	0.00	0.00	0.00	0.00	0.00	0.00
					5,100.00	**0.00**	**2,400.00**	**0.00**	**0.00**	**2,700.00**	**0.00**	**0.00**	**0.00**	**0.00**	**0.00**	**0.00**	**0.00**
Actividad:	**VIGILANCIA POST REGISTRO SANITARIO A ESTABLECIEMIENTOS Ql**																
2.3.2.1.2.2	Viaticos y asignaciones por comision de servicio				2,196.00	0.00	0.00	648.00	0.00	648.00	0.00	0.00	504.00	0.00	396.00	0.00	0.00
	Viáticos fuera de la provincia	Dia	14	126.00	1,764.00	0.00	0.00	504.00	0.00	504.00	0.00	0.00	504.00	0.00	252.00	0.00	0.00
	Viáticos dentro de la provincia	Dia	6	72.00	432.00	0.00	0.00	144.00	0.00	144.00	0.00	0.00	0.00	0.00	144.00	0.00	0.00
2.3.1.5.1.2	Repuestos y accesorios				1,839.00	0.00	1,839.00	0.00	0.00	0.00	0.00	0.00	0.00	0.00	0.00	0.00	0.00
	Memoria portatil usb de 512 mb	Unidad	1	399.00	399.00	0.00	399.00	0.00	0.00	0.00	0.00	0.00	0.00	0.00	0.00	0.00	0.00
	toner para impresora hp laser jet 1022 cod.ref 12 a	Unidad	4	270.00	1,080.00	0.00	1,080.00	0.00	0.00	0.00	0.00	0.00	0.00	0.00	0.00	0.00	0.00

GOBIERNO REGIONAL HUANCAVELICA V° B° ECON. MARINO MARINO REQUENA ASACELLA GERENTE REGIONAL DE DESARROLLO ECONOMICO

GERENCIA REGIONAL DE INFRAESTRUCTURA HVCA. V° B° Ing. Guillermo Quispe Torres

GOBIERNO REGIONAL GER. REG. PLANEAM. PRES. ACOND. TERRITORIAL

GOBIERNO REGIONAL HUANCAVELICA V°B° Ing. Redan Suárez Gonzales

	Memoria portatil usb de 16 gb	Unidad	9	40.00	360.00	0.00	360.00	0.00	0.00	0.00	0.00	0.00	0.00	0.00	0.00	0.00	0.00
	Sub total				4,035.00	0.00	1,839.00	648.00	0.00	648.00	0.00	0.00	504.00	0.00	396.00	0.00	0.00
Actividad:	**VIGILANCIA SANITARIA EN LOS PROGRAMAS DE AUTOCONTROL CC**																
2.3.2.1.2.2	Viaticos y asignaciones por comision de servicio				3,420.00	0.00	0.00	684.00	432.00	684.00	432.00	684.00	0.00	252.00	252.00	0.00	0.00
	Viáticos fuera de la provincia (imprevistos)	Dia	10	126.00	1,260.00	0.00	0.00	252.00	0.00	252.00	0.00	252.00	0.00	252.00	252.00	0.00	0.00
	Viáticos dentro de la provincia(supervision de redes)	Dia	30	72.00	2,160.00	0.00	0.00	432.00	432.00	432.00	432.00	432.00	0.00	0.00	0.00	0.00	0.00
2.3.2.1.2.99	Movilidad local	Unidad	650	10.00	6,500.00	0.00	0.00	0.00	0.00	4,000.00	0.00	0.00	0.00	2,500.00	0.00	0.00	0.00
2.6.3.2.3.1	Equipo de computo				1,719.00	0.00	1,719.00	0.00	0.00	0.00	0.00	0.00	0.00	0.00	0.00	0.00	0.00
	Cpu	Unidad	1	1690.00	1,690.00	0.00	1,690.00	0.00	0.00	0.00	0.00	0.00	0.00	0.00	0.00	0.00	0.00
	Teclado	Unidad	1	29.00	29.00	0.00	29.00	0.00	0.00	0.00	0.00	0.00	0.00	0.00	0.00	0.00	0.00
2.3.1.6.1.99	Otros accesorios y repuestos				29.00	0.00	29.00	0.00	0.00	0.00	0.00	0.00	0.00	0.00	0.00	0.00	0.00
	Mouse optico con puesto usb	Unidad	1	29.00	29.00	0.00	29.00	0.00	0.00	0.00	0.00	0.00	0.00	0.00	0.00	0.00	0.00
2.6.3.2.9.5	Instrumento de control				197.50	0.00	197.50	0.00	0.00	0.00	0.00	0.00	0.00	0.00	0.00	0.00	0.00
	Termohigrometro(control de temperatura y humedad)	Unidad	2	98.75	197.50	0.00	197.50	0.00	0.00	0.00	0.00	0.00	0.00	0.00	0.00	0.00	0.00
2.3.1.3.1.1	Combustible				1,240.00	0.00	0.00	1,240.00	0.00	0.00	0.00	0.00	0.00	0.00	0.00	0.00	0.00
	Combustible 90 oct	Glns	80	15.5	1,240.00	0.00	0.00	1,240.00	0.00	0.00	0.00	0.00	0.00	0.00	0.00	0.00	0.00
					13,105.50	0.00	1,945.50	1,924.00	432.00	4,684.00	432.00	684.00	0.00	2,752.00	252.00	0.00	0.00
Actividad:	**Fortalecer los Recursos y capacidades regionales publicas y privadas**																
2.3.2.1.2.2	Viaticos y asignacion x comisión de servicios				5,922.00	0.00	0.00	396.00	4,464.00	774.00	0.00	0.00	144.00	144.00	0.00	0.00	0.00
	Viatico dentro de la provincia para personal que se capacita 16 personas x :	Personas	48	72.00	3,456.00	0.00	0.00	0.00	3,456.00	0.00	0.00	0.00	0.00	0.00	0.00	0.00	0.00
	Viaticos dentro de la provincia (s/.72.00)	Personas	8	72.00	576.00	0.00	0.00	144.00	0.00	144.00	0.00	0.00	144.00	144.00	0.00	0.00	0.00
	Viaticos fuera de la provincia (s/.126.00)	Personas	15	126.00	1,890.00	0.00	0.00	252.00	1,008.00	630.00	0.00	0.00	0.00	0.00	0.00	0.00	0.00
					5,922.00	0.00	0.00	396.00	4,464.00	774.00	0.00	0.00	144.00	144.00	0.00	0.00	0.00
Actividad:	**EVALUACION DE RIESGOS ALIMENTARIOS EN CENTROS DE ALIMEN**																
2.3.2.7.11.99	SERVICIOS TERCEROS				1,970.00	0.00	0.00	1,970.00	0.00	0.00	0.00	0.00	0.00	0.00	0.00	0.00	0.00
	Fotocopias (informes)	Und	19700	0.10	1,970.00	0.00	0.00	1,970.00	0.00	0.00	0.00	0.00	0.00	0.00	0.00	0.00	0.00
2.3.1.5.1.2	MATERIAL DE ESCRITORIO				1,196.86	0.00	1,196.86	0.00	0.00	0.00	0.00	0.00	0.00	0.00	0.00	0.00	0.00
	Boligrafo (Lapicero) de tinta liquida punta fina color negro	Unidad	12	3.50	42.00	0.00	42.00	0.00	0.00	0.00	0.00	0.00	0.00	0.00	0.00	0.00	0.00
	Boligrafo (Lapicero) de tinta liquida punta fina color rojo	Unidad	6	2.0592	12.36	0.00	12.36	0.00	0.00	0.00	0.00	0.00	0.00	0.00	0.00	0.00	0.00
	Papel lustre 50 cm X 65 cm (Color naranja y amarillo)	Unidad	30	0.15	4.50	0.00	4.50	0.00	0.00	0.00	0.00	0.00	0.00	0.00	0.00	0.00	0.00
	Archivadores de carton con palanca lomo ancho tamaño oficio	Unidad	10	4.5	45.00	0.00	45.00	0.00	0.00	0.00	0.00	0.00	0.00	0.00	0.00	0.00	0.00
	Borrador mixtos grande	Unidad	8	0.2277	1.82	0.00	1.82	0.00	0.00	0.00	0.00	0.00	0.00	0.00	0.00	0.00	0.00
	Boligrafo (Lapicero) de tinta liquida punta fina color azul	Docena	2	42	84.00	0.00	84.00	0.00	0.00	0.00	0.00	0.00	0.00		0.00	0.00	0.00
	Grapa 9/23 x 1000	Caja	3	5.9	17.70	0.00	17.70	0.00	0.00	0.00	0.00	0.00	0.00	0.00	0.00	0.00	0.00
	Folder manila tamaño A4	Unidad	100	0.164	16.40	0.00	16.40	0.00	0.00	0.00	0.00	0.00	0.00	0.00	0.00	0.00	0.00
	Papel bond de 80Gr Tamaño A4	Unidad	7	30.00	210.00	0.00	210.00	0.00	0.00	0.00	0.00	0.00	0.00	0.00	0.00	0.00	0.00
	Boligrafo(lapicero) de tinta seca punta fina color negro	Empaques X 50	2	15.5	31.00	0.00	31.00	0.00	0.00	0.00	0.00	0.00	0.00	0.00	0.00	0.00	0.00
	Boligrafo(lapicero) de tinta seca punta media color azul	Empaques X 50	2	17.5	35.00	0.00	35.00	0.00	0.00	0.00	0.00	0.00	0.00	0.00	0.00	0.00	0.00
	Sujetador para papel (tipo fastener) de metal x 50	Emp X 50	3	6	18.00	0.00	18.00	0.00	0.00	0.00	0.00	0.00	0.00	0.00	0.00	0.00	0.00
	Plumon para pizarra acrilica punta mediana	Unidad	10	1.5741	15.74	0.00	15.74	0.00	0.00	0.00	0.00	0.00	0.00	0.00	0.00	0.00	0.00
	Cuadernos cuadriculados tamaño A4 x 100 hojas	Unidad	35	2.8512	99.79	0.00	99.79	0.00	0.00	0.00	0.00	0.00	0.00	0.00	0.00	0.00	0.00
	Corrector liquido tipo lapicero con punta fina de metal	Unidad	8	1.78	14.24	0.00	14.24	0.00	0.00	0.00	0.00	0.00	0.00	0.00	0.00	0.00	0.00
	Cinta maskin tape1 1/2" X 30 yd	Unidad	4	4	16.00	0.00	16.00	0.00	0.00	0.00	0.00	0.00	0.00	0.00	0.00	0.00	0.00
	Cinta adhesiva transaparente 1/2 x 25 yd	Unidad	5	1.5	7.50	0.00	7.50	0.00	0.00	0.00	0.00	0.00	0.00	0.00	0.00	0.00	0.00
	Plumon marcador de tinta de agua punta delgada	Unidad	10	0.3069	3.07	0.00	3.07	0.00	0.00	0.00	0.00	0.00	0.00	0.00	0.00	0.00	0.00
	Disco DVD -R de 4.7 GB 16x	Unidad	100	1.8	180.00	0.00	180.00	0.00	0.00	0.00	0.00	0.00	0.00	0.00	0.00	0.00	0.00
	Forro de plastico tamaño oficio	Unidad	10	7.3	73.00	0.00	73.00	0.00	0.00	0.00	0.00	0.00	0.00	0.00	0.00	0.00	0.00
	Goma liquida tipo Lapiz x 40 G	Unidad	4	7.00	28.00	0.00	28.00	0.00	0.00	0.00	0.00	0.00	0.00	0.00	0.00	0.00	0.00
	Folder de plastico tamaño oficio con tapa transparente	Unidad	73	2.1582	157.55	0.00	157.55	0.00	0.00	0.00	0.00	0.00	0.00	0.00	0.00	0.00	0.00
	Plumon de tinta indeleble punta mediana color negro	Unidad	5	2.0592	10.30	0.00	10.30	0.00	0.00	0.00	0.00	0.00	0.00	0.00	0.00	0.00	0.00
	Plumon de tinta indeleble punta mediana color rojo	Unidad	5	2.0592	10.30	0.00	10.30	0.00	0.00	0.00	0.00	0.00	0.00	0.00	0.00	0.00	0.00
	Calculadora solar de 12 digitos	Unidad	2	19.8000	39.60	0.00	39.60	0.00	0.00	0.00	0.00	0.00	0.00	0.00	0.00	0.00	0.00
	Notas adhesivas de 2"x 1" de colores	Unidad	6	4.0000	24.00	0.00	24.00	0.00	0.00	0.00	0.00	0.00	0.00	0.00	0.00	0.00	0.00
2.6.3.2.1.2	MOBILIARIO				610.00	0.00	0.00	610.00	0.00	0.00	0.00	0.00	0.00	0.00	0.00	0.00	0.00
	Estante de madera de 5 divisiones	Unidad	1	280.00	280.00	0.00	0.00	280.00	0.00	0.00	0.00	0.00	0.00	0.00	0.00	0.00	0.00
	Modulo de computadora	Unidad	1	330.00	330.00	0.00	0.00	330.00	0.00	0.00	0.00	0.00	0.00	0.00	0.00	0.00	0.00
					3,776.86	0.00	1,196.86	2,580.00	0.00	0.00	0.00	0.00	0.00	0.00	0.00	0.00	0.00
Actividad:	**ANALISIS MICROBIOLOGICO DE ALIMENTOSProducto: N° de muestra**																
2.3.1.8.2.1	MATERIALES E INSUMOS DE LABORATORIO				5,707.44	0.00	0.00	5,707.44	0.00	0.00	0.00	0.00	0.00	0.00	0.00	0.00	0.00
	HISopos para deteccion rapida colorimetrica de nivel de higiene de superfic	Und	248	22.50	5,580.00	0.00	0.00	5,580.00	0.00	0.00	0.00	0.00	0.00	0.00	0.00	0.00	0.00
	Botellas de vidrio transparente con tapa rosca de 1 litro	Und	12	10.62	127.44	0.00	0.00	127.44	0.00	0.00	0.00	0.00	0.00	0.00	0.00	0.00	0.00
2.3.1.5.3.1	BOLSAS, SACOS Y SIMILARES				80.40	0.00	80.40	0.00	0.00	0.00	0.00	0.00	0.00	0.00	0.00	0.00	0.00
	Bolsa de polietileno de 15 cm. X 25 cm	Und	3	9.80	29.40	0.00	0.00	29.40	0.00	0.00	0.00	0.00	0.00	0.00	0.00	0.00	0.00
	Bolsa de polietileno de 26 cm x 18 cm	Und	3	17.00	51.00	0.00	0.00	51.00	0.00	0.00	0.00	0.00	0.00	0.00	0.00	0.00	0.00
2.3.1.5.3.2	UTENSILIOS DE COCINA Y AFINES				8.00	0.00	0.00	8.00	0.00	0.00	0.00	0.00	0.00	0.00	0.00	0.00	0.00
	Cuchara de acero inoxidable	Und	10	0.80	8.00	0.00	0.00	8.00	0.00	0.00	0.00	0.00	0.00	0.00	0.00	0.00	0.00
					5,795.84	0.00	80.40	5,715.44	0.00	0.00	0.00	0.00	0.00	0.00	0.00	0.00	0.00
TOTAL HIGIENE ALIMENTARIA D.S. 070					43,787.99	1,900.00	8,461.76	13,660.23	4,896.00	9,058.00	432.00	684.00	900.00	2,896.00	900.00	0.00	0.00
VIGILANCIA ENTOMOLOGICA Y CONTROL VECTORIAL																	
Actividad:	**Vigilancia Entomologica y control vectorial en zonas de RiesgoProduc**																
2.3.2.8.1.1	Contrato administrativo cas				22,800.00	1,800.00	2,300.00	2,300.00	2,300.00	2,300.00	2,300.00	2,600.00	2,300.00	2,300.00	2,300.00	0.00	0.00
	Biologo	Mes	1	1800	1,800.00	1,800.00	0.00	0.00	0.00	0.00	0.00	0.00	0.00	0.00	0.00	0.00	0.00
		Meses	9	2300	21,000.00	0.00	2,300.00	2,300.00	2,300.00	2,300.00	2,300.00	2,600.00	2,300.00	2,300.00	2,300.00	0.00	0.00
2.3.2.8.1.2	Contribuciones a essalud de cas				1,000.00	100.00	100.00	100.00	100.00	100.00	100.00	100.00	100.00	100.00	100.00	0.00	0.00
	Contribucion mensual	Mes	10	100.00	1,000.00	100.00	100.00	100.00	100.00	100.00	100.00	100.00	100.00	100.00	100.00	0.00	0.00
					23,800.00	1,900.00	2,400.00	2,400.00	2,400.00	2,400.00	2,400.00	2,700.00	2,400.00	2,400.00	2,400.00	0.00	0.00
Actividad:	**Actualizacion del mapa de riesgo y Elaboracion de indicadores de rie**																
2.3.2.1.2.2	Viaticos y asignaciones por comision de servicio				1,872.00	0.00	0.00	504.00	630.00	378.00	216.00	144.00	0.00	0.00	0.00	0.00	0.00
	Viaticos fuera de la provincia (s/.126.00)	Dia	12	126.00	1,512.00	0.00	0.00	504.00	630.00	378.00	0.00	0.00	0.00	0.00	0.00	0.00	0.00
	Viaticos dentro de la provincia (s/.72.00)	Dia	5	72.00	360.00	0.00	0.00	0.00	0.00	0.00	216.00	144.00	0.00	0.00	0.00	0.00	0.00

V° B°

Ing. Guillermo Quispe Torres

V°B°

					1,872.00	0.00	0.00	504.00	630.00	378.00	216.00	144.00	0.00	0.00	0.00	0.00	0.00
Actividad:	**Certificacion a Empresas prestadoras de Saneamiento AmbientalProd**																
2.3.2.7.11.99	Servicios diversos (fotocopias y anillados)				150.00	0.00	150.00	0.00	0.00	0.00	0.00	0.00	0.00	0.00	0.00	0.00	0.00
	Fotocopias	Unidad	1500	0.10	150.00	0.00	150.00	0.00	0.00	0.00	0.00	0.00	0.00	0.00	0.00	0.00	0.00
2.3.2.2.3.1	Servicio tercero(courier)				360.00	0.00	0.00	360.00	0.00	0.00	0.00	0.00	0.00	0.00	0.00	0.00	0.00
	Servicio courier para envio de oficios	Envios	18	20.00	360.00	0.00	0.00	360.00	0.00	0.00	0.00	0.00	0.00	0.00	0.00	0.00	0.00
					510.00	**0.00**	**150.00**	**360.00**	**0.00**	**0.00**	**0.00**	**0.00**	**0.00**	**0.00**	**0.00**	**0.00**	**0.00**
Actividad:	**Monitoreo, supervision y evaluacion de las enfermedades metaxenicas**																
2.3.2.1.2.2	Viaticos y asignacion x comisión de servicios				2,232.00	0.00	0.00	1,116.00	1,116.00	0.00	0.00	0.00	0.00	0.00	0.00	0.00	0.00
	Viaticos dentro de la provincia (s/.72.00)	Dia	24	72.00	1,728.00	0.00	0.00	864.00	864.00	0.00	0.00	0.00	0.00	0.00	0.00	0.00	0.00
	Viaticos fuera de la provincia	Dia	4	126.00	504.00	0.00	0.00	252.00	252.00	0.00	0.00	0.00	0.00	0.00	0.00	0.00	0.00
					2,232.00	**0.00**	0.00	**1,116.00**	**1,116.00**	**0.00**	**0.00**	**0.00**	**0.00**	**0.00**	**0.00**	**0.00**	**0.00**
Actividad:	**Monitoreo de la densidad poblacional de Vectores Producto: Mapa Ei**																
2.3.1.5.1.2	Material de escritorio				680.00	0.00	0.00	680.00	0.00	0.00	0.00	0.00	0.00	0.00	0.00	0.00	0.00
	Papel bond 80 gr. a4	Millar	4	35.00	140.00	0.00	0.00	140.00	0.00	0.00	0.00	0.00	0.00	0.00	0.00	0.00	0.00
	Toner para impresora laser hp 1022	Unidad	2	270	540.00	0.00	0.00	540.00	0.00	0.00	0.00	0.00	0.00	0.00	0.00	0.00	0.00
2.3.2.1.2.2	Viaticos y asignacion x comisión de servicios				378.00	0.00	0.00	0.00	0.00	0.00	0.00	378.00	0.00	0.00	0.00	0.00	0.00
	Viaticos fuera de la provincia	Dia	3	126	378.00	0.00	0.00	0.00	0.00	0.00	0.00	378.00	0.00	0.00	0.00	0.00	0.00
					1,058.00	**0.00**	**0.00**	**680.00**	**0.00**	**0.00**	**0.00**	**378.00**	**0.00**	**0.00**	**0.00**	**0.00**	**0.00**
Actividad:	**Desratizacion de almacenes e Instituciones Publicas que atentan la sa**																
2.3.2.1.2.99	Movilidad local				100.00	0.00	0.00	0.00	100.00	0.00	0.00	0.00	0.00	0.00	0.00	0.00	0.00
	Movilidad local x 2 dias/10 personas	Dia	10	10.00	100.00	0.00	0.00	0.00	100.00	0.00	0.00	0.00	0.00	0.00	0.00	0.00	0.00
					100.00	**0.00**	**0.00**	**0.00**	**100.00**	**0.00**	**0.00**	**0.00**	**0.00**	**0.00**	**0.00**	**0.00**	**0.00**
Actividad:	**Rociamiento a almacenes e Instituciones Publicas contra insectos que**																
2.3.1.10.1.4	Fertilizantes, insecticidas, fungicidas y similares				420.00	0.00	0.00	0.00	420.00	0.00	0.00	0.00	0.00	0.00	0.00	0.00	0.00
	Piretroide (polvo mojable) alfacipermetrina x 60 gr.	Unidad	42	10.00	420.00	0.00	0.00	0.00	420.00	0.00	0.00	0.00	0.00	0.00	0.00	0.00	0.00
					420.00	**0.00**	**0.00**	**0.00**	**420.00**	**0.00**	**0.00**	**0.00**	**0.00**	**0.00**	**0.00**	**0.00**	**0.00**
Actividad:	**Mejoramiento de Laboratorio.Producto: N° de Instituciones Publicas c**																
2.3.2.4.1.1	Mantenimiento de Laboratorio de Salud Ambiental.				808.00	0.00	0.00	0.00	808.00	0.00	0.00	0.00	0.00	0.00	0.00	0.00	0.00
	Mantenimiento de Laboratorio de Salud Ambiental.	Unidad	1	888.00	808.00	0.00	0.00	0.00	808.00	0.00	0.00	0.00	0.00	0.00	0.00	0.00	0.00
					808.00	**0.00**	**0.00**	**0.00**	**808.00**	**0.00**	**0.00**	**0.00**	**0.00**	**0.00**	**0.00**	**0.00**	**0.00**
TOTAL PROGRAMA DE VIGILANCIA Y CONTROL VECTORIAL					**30,800.00**	**1,900.00**	**2,550.00**	**5,060.00**	**5,474.00**	**2,778.00**	**2,616.00**	**3,222.00**	**2,400.00**	**2,400.00**	**2,400.00**	**0.00**	**0.00**
VIGILANCIA DE AGUA DE CONSUMO HUMANO																	
Actividad:	**Planificar, programar, dirigir, coordinar, consolidar y evaluar el impact**																
2.3.2.8.1.1	Contrato administrativo cas (nombrado)				24,000.00	2,000.00	2,000.00	2,000.00	2,000.00	2,000.00	2,000.00	2,000.00	2,000.00	2,000.00	2,000.00	2,000.00	2,000.00
	Ingeniero quimico (1 ra transf)	Mes	12	1210	14,520.00	1,210.00	1,210.00	1,210.00	1,210.00	1,210.00	1,210.00	1,210.00	1,210.00	1,210.00	1,210.00	1,210.00	1,210.00
	Ingeniero quimico (d.s. 070-ef)	Mes	12	790	9,480.00	790.00	790.00	790.00	790.00	790.00	790.00	790.00	790.00	790.00	790.00	790.00	790.00
2.3.2.1.2.2	Viaticos				900.00	0.00	0.00	900.00	0.00	0.00	0.00	0.00	0.00	0.00	0.00	0.00	0.00
	Pasantia a responsable de pvica en legislacion ambiental a la ciudad de lin	Dias	5	180	900.00	0.00	0.00	900.00	0.00	0.00	0.00	0.00	0.00	0.00	0.00	0.00	0.00
2.3.2.1.2.1	Pasaje				100.00	0.00	0.00	100.00	0.00	0.00	0.00	0.00	0.00	0.00	0.00	0.00	0.00
	Pasantia a responsable de pvica en legislacion ambiental a la ciudad de lin	Pasaje	1	100	100.00	0.00	0.00	100.00	0.00	0.00	0.00	0.00	0.00	0.00	0.00	0.00	0.00
2.3.1.5.1.2	Material de escritorio				875.00	0.00	0.00	875.00	0.00	0.00	0.00	0.00	0.00	0.00	0.00	0.00	0.00
	Papel boon de 80 grs a4 atlas (d.s. 070 -ef)	Millar	25	35	875.00	0.00	0.00	875.00	0.00	0.00	0.00	0.00	0.00	0.00	0.00	0.00	0.00
					25,875.00	**2,000.00**	**2,000.00**	**3,875.00**	**2,000.00**	**2,000.00**	**2,000.00**	**2,000.00**	**2,000.00**	**2,000.00**	**2,000.00**	**2,000.00**	**2,000.00**
Actividad:	**Monitoreo y/o seguimiento de cumplimiento de es del programa de viç**																
2.3.2.1.2.2	Viaticos				3,150.00	0.00	504.00	504.00	0.00	144.00	504.00	468.00	504.00	522.00	0.00	0.00	0.00
	Monitoreo y seguimiento fuera de la provincia según compromiso asumidos	Dias	10	126	1,260.00	0.00	504.00	0.00	0.00	0.00	0.00	252.00	504.00	0.00	0.00	0.00	0.00
	Monitoreo y seguimiento dentro de la provincia huancavelica según compro	Dias	7	72	504.00	0.00	0.00	0.00	0.00	144.00	0.00	216.00	0.00	144.00	0.00	0.00	0.00
	Monitoreo y seguimiento fuera de la provincia asumidos con las redes despi	Dias	11	126	1,386.00	0.00	0.00	504.00	0.00	0.00	504.00	0.00	0.00	378.00	0.00	0.00	0.00
					3,150.00	**0.00**	**504.00**	**504.00**	**0.00**	**144.00**	**504.00**	**468.00**	**504.00**	**522.00**	**0.00**	**0.00**	**0.00**
Actividad:	**INSPECCIÓN ESPECIALIZADA ZONA URBANAProducto: Sistemas de**																
2.3.2.8.1.1	Contrato administrativo cas				35,100.00	2,800.00	3,200.00	3,200.00	3,200.00	3,200.00	3,200.00	3,500.00	3,200.00	3,200.00	3,200.00	3,200.00	0.00
	Ingeniero sanitario/civil (d.s. 070-ef)	Mes	11	3200	35,100.00	2,800.00	3,200.00	3,200.00	3,200.00	3,200.00	3,200.00	3,500.00	3,200.00	3,200.00	3,200.00	3,200.00	0.00
2.3.2.8.1.2	Contribuciones essalud				1,210.00	110.00	110.00	110.00	110.00	110.00	110.00	110.00	110.00	110.00	110.00	110.00	0.00
	Ingeniero sanitario/civil (d.s. 070-ef)	Mes	11	110	1,210.00	110.00	110.00	110.00	110.00	110.00	110.00	110.00	110.00	110.00	110.00	110.00	0.00
2.3.2.1.2.2	Viaticos				8,568.00	0.00	0.00	1,764.00	756.00	2,898.00	252.00	1,008.00	756.00	756.00	378.00	0.00	0.00
	Inspección especializada en el ambito rural fuera de la region (d.s. 070 -ef)	Dias	19	126	2,394.00	0.00	0.00	0.00	252.00	378.00	252.00	378.00	378.00	378.00	378.00	0.00	0.00
	Inspección especializada en el ambito urbana fuera de la region (d.s. 070 -e	Dias	16	126	2,016.00	0.00	0.00	252.00	252.00	378.00	0.00	378.00	378.00	378.00	0.00	0.00	0.00
	Viaticos fuera de provincias (cursos, talleres, imprevistos, evaluaciones) dsb	Dias	6	126	756.00	0.00	0.00	0.00	252.00	252.00	0.00	252.00	0.00	0.00	0.00	0.00	0.00
	Monitoreo de sistemas de agua de los ee.ss. de zonas limite de la provinic	Dias	12	126	1,512.00	0.00	0.00	1,512.00	0.00	0.00	0.00	0.00	0.00	0.00	0.00	0.00	0.00
	Monitoreo de sistemas de agua de los ee.ss. de zonas limite de la provinic	Dias	15	126	1,890.00	0.00	0.00	0.00	0.00	1,890.00	0.00	0.00	0.00	0.00	0.00	0.00	0.00
2.3.2.7.11.99	Servicios de terceros				1,800.10	0.00	1,800.10	0.00	0.00	0.00	0.00	0.00	0.00	0.00	0.00	0.00	0.00
	Fotocopias de formatos de pvica juego x 18 unid (d.s. 070 -ef)	Unidad	1200	1.4	1,680.00	0.00	1,680.00	0.00	0.00	0.00	0.00	0.00	0.00	0.00	0.00	0.00	0.00
	Fotocopias informes (d.s. 070-ef)	Unidad	1501.2	0.08	120.10	0.00	120.10	0.00	0.00	0.00	0.00	0.00	0.00	0.00	0.00	0.00	0.00
2.3. 2 2. 4 4	Servicio de diseño e impresion de material impreso afiche y folleto				1,180.00	0.00	0.00	1,180.00	0.00	0.00	0.00	0.00	0.00	0.00	0.00	0.00	0.00
	Servicio de diseño e impresion encuadernacion de los formatos de pvica ju	Unidad	100	7	700.00	0.00	0.00	700.00	0.00	0.00	0.00	0.00	0.00	0.00	0.00	0.00	0.00
	Servicio de diseño e impresion cuadernos con pvica juego x 18 unid (d.s. 0	Unidad	40	12	480.00	0.00	0.00	480.00	0.00	0.00	0.00	0.00	0.00	0.00	0.00	0.00	0.00
2.3. 1 2. 1 3	Calzado				1,400.00	0.00	1,400.00	0.00	0.00	0.00	0.00	0.00	0.00	0.00	0.00	0.00	0.00
	Zapato tipo catarpilla para realizar actividades de pvica conjuntamente con	Par	5	280	1,400.00	0.00	1,400.00	0.00	0.00	0.00	0.00	0.00	0.00	0.00	0.00	0.00	0.00
2.6. 3 2. 9 5	Equipo medicion de agua				4,000.00	0.00	4,000.00	0.00	0.00	0.00	0.00	0.00	0.00	0.00	0.00	0.00	0.00
	Caudalimetro (d.s. 070-ef)	Unidad	1	4000	4,000.00	0.00	4,000.00	0.00	0.00	0.00	0.00	0.00	0.00	0.00	0.00	0.00	0.00
2.3. 1 8. 2 1	Equipo toma de muestra agua				4,000.00	0.00	4,000.00	0.00	0.00	0.00	0.00	0.00	0.00	0.00	0.00	0.00	0.00
	Dispensador de liquidos de volumen variable con canula flexible (equipo de	Unidad	1	4000	4,000.00	0.00	4,000.00	0.00	0.00	0.00	0.00	0.00	0.00	0.00	0.00	0.00	0.00
					57,258.10	**2,910.00**	**14,510.10**	**6,254.00**	**4,066.00**	**6,208.00**	**3,562.00**	**4,618.00**	**4,066.00**	**4,066.00**	**3,688.00**	**3,310.00**	**0.00**
Actividad:	**ANALISIS DE PARAMETROS BACTERIOLOGICOSProducto: Muestras**																
2.3.2.8.1.1	Contrato administrativo cas				21,000.00	0.00	2,300.00	2,300.00	2,300.00	2,300.00	2,600.00	2,300.00	2,300.00	2,300.00	2,300.00	0.00	0.00
	Biologo (d.s. 070-ef)	Mes	9	2300	21,000.00	0.00	2,300.00	2,300.00	2,300.00	2,300.00	2,600.00	2,300.00	2,300.00	2,300.00	2,300.00	0.00	0.00
2.3.2.8.1.2	Contribuciones essalud				990.00	0.00	110.00	110.00	110.00	110.00	110.00	110.00	110.00	110.00	110.00	0.00	0.00
	Biologo (d.s. 070-ef)	Mes	9	110	990.00	0.00	110.00	110.00	110.00	110.00	110.00	110.00	110.00	110.00	110.00	0.00	0.00
2.3.1.8.2.1	Insumo medico y quirúrgico				8,624.00	0.00	6,854.00	2,270.00	0.00	0.00	0.00	0.00	0.00	0.00	0.00	0.00	0.00
	Filtros de membrana nitrocelulosa x 200 unid (d.s. 070 -ef)	Caja	15	180	2,700.00	0.00	2,700.00	0.00	0.00	0.00	0.00	0.00	0.00	0.00	0.00	0.00	0.00

GOBIERNO REGIONAL HUANCAVELICA — Econ. Máximo Marino Regalado Apaccla — Gerente Regional de Desarrollo Económico

GOBIERNO REGIONAL DE HVCA. — V° B° — Ing. Guillermo Quispe Torres — Gerencia Regional Infraestructura

GOBIERNO REGIONAL — Sub Gerencia de Planeam. Pres. y Acond. Territorial

GOBIERNO REGIONAL HUANCAVELICA — V°B° — Ing. Roden Suárez Gonzales — Gerencia Reg. RR.NN. y GMA

	Almohadilla absorvente caja x 1000 pads(10 canisters x 100 pads c/u) (d.s	Caja	3	740	2,220.00	0.00	2,220.00	0.00	0.00	0.00	0.00	0.00	0.00	0.00	0.00	0.00	0.00
	Caldo lauril sulfato para filtro de menbrana (d.s. 070 -ef)	Frasco	2	269	538.00	0.00	538.00	0.00	0.00	0.00	0.00	0.00	0.00	0.00	0.00	0.00	0.00
	Reactivo sulfaver 4 (x 100 pruebas) (d.s. 070 -ef)	Pte	1	162	162.00	0.00	0.00	162.00	0.00	0.00	0.00	0.00	0.00	0.00	0.00	0.00	0.00
	Reactivo nitraver 5 (x 100 pruebas) (d.s. 070 -ef)	Pte	1	217	217.00	0.00	0.00	217.00	0.00	0.00	0.00	0.00	0.00	0.00	0.00	0.00	0.00
	Reactivo manber 3 (x 100 pruebas) (d.s. 070 -ef)	Pte	1	413	413.00	0.00	0.00	413.00	0.00	0.00	0.00	0.00	0.00	0.00	0.00	0.00	0.00
	Reactivo ferrover (x 100 pruebas) (d.s. 070 -ef)	Pte	1	122	122.00	0.00	0.00	122.00	0.00	0.00	0.00	0.00	0.00	0.00	0.00	0.00	0.00
	Reactivo cuver 1 (x 100 pruebas) (d.s. 070 -ef)	Pte	1	236	236.00	0.00	0.00	236.00	0.00	0.00	0.00	0.00	0.00	0.00	0.00	0.00	0.00
	Solucion de buffer ph 7.00 x 500ml -kit de solucion buffer 4.00 7.00 >1000C	Frasco	1	240	240.00	0.00	0.00	240.00	0.00	0.00	0.00	0.00	0.00	0.00	0.00	0.00	0.00
	Solucion de calibracion para medidor de conductividad 1413 us/cm de 20 m	Frasco	1	240	240.00	0.00	0.00	240.00	0.00	0.00	0.00	0.00	0.00	0.00	0.00	0.00	0.00
	Solucion tampon ph 9.00 de 30 ml x 30 (menbrana luminicente para sensor	Unidad	1	400	400.00	0.00	0.00	400.00	0.00	0.00	0.00	0.00	0.00	0.00	0.00	0.00	0.00
	Solucion cloruro de potasio para electrodo x 60 ml solucion electrolita satura	Frasco	1	240	240.00	0.00	0.00	240.00	0.00	0.00	0.00	0.00	0.00	0.00	0.00	0.00	0.00
	Dpd 10 ml (d.s. 070 -ef)	Unidad	1	496	496.00	0.00	496.00	0.00	0.00	0.00	0.00	0.00	0.00	0.00	0.00	0.00	0.00
	Papel parafilm 10 cm x 76 m (d.s. 070 -ef)	Unidad	2	100	200.00	0.00	200.00	0.00	0.00	0.00	0.00	0.00	0.00	0.00	0.00	0.00	0.00
	Alumbre por kg (d.s. 070 -ef)	Kgs	10	20	200.00	0.00	200.00	0.00	0.00	0.00	0.00	0.00	0.00	0.00	0.00	0.00	0.00
2.3.2.4.1.1	Acondicionamiento de ambiente				5,000.00	0.00	5,000.00	0.00	0.00	0.00	0.00	0.00	0.00	0.00	0.00	0.00	0.00
	Acondicionamento de laboratorio de agua de la desa huancavelica (d.s. 07	Servicio	1	5000.00	5,000.00	0.00	5,000.00	0.00	0.00	0.00	0.00	0.00	0.00	0.00	0.00	0.00	0.00
2.3. 1 5. 3 1	Material de limpieza				285.00	0.00	0.00	285.00	0.00	0.00	0.00	0.00	0.00	0.00	0.00	0.00	0.00
	Papel toalla de 22 cm x 14 cm x 71 hojas x 3 rollos (d.s. 070 -ef)	Rollos	15	15.00	225.00	0.00	0.00	225.00	0.00	0.00	0.00	0.00	0.00	0.00	0.00	0.00	0.00
	Limpiador de computadoras en spray x 360 ml (d.s. 070 -ef)	2.3. 1 5. 3 1	3	20.00	60.00	0.00	0.00	60.00	0.00	0.00	0.00	0.00	0.00	0.00	0.00	0.00	0.00
					35,899.00	**0.00**	**13,764.00**	**4,965.00**	**2,410.00**	**2,410.00**	**2,710.00**	**2,410.00**	**2,410.00**	**2,410.00**	**2,410.00**	**0.00**	**0.00**
Actividad:	**ANALISIS FISICO-QUIMICOS - METALES PESADOSProducto: Sistema**																
2.3.2.7.8.1	Servicio de laboratorio acreditado indecopi para analisis de agua (d.s. 070-				60,400.00	0.00	60,400.00	0.00	0.00	0.00	0.00	0.00	0.00	0.00	0.00	0.00	0.00
	Servicio de laboratorio acreditado indecopi para analisis de agua (d.s. 070-	Analisis	200	302.00	60,400.00	0.00	60,400.00	0.00	0.00	0.00	0.00	0.00	0.00	0.00	0.00	0.00	0.00
2.3.1.3.1.1	Combustible				4,800.00	0.00	4,800.00	0.00	0.00	0.00	0.00	0.00	0.00	0.00	0.00	0.00	0.00
	Combustible 90 oct (d.s. 070 -ef)	Glns.	300	16.0	4,800.00	0.00	4,800.00	0.00	0.00	0.00	0.00	0.00	0.00	0.00	0.00	0.00	0.00
2.3.2.2.3.1	Servicios de terceros (courier)				5,000.00	0.00	0.00	5,000.00	0.00	0.00	0.00	0.00	0.00	0.00	0.00	0.00	0.00
	Serivicio de courier (d.s. 070-ef)	Glb	250	20	5,000.00	0.00	0.00	5,000.00	0.00	0.00	0.00	0.00	0.00	0.00	0.00	0.00	0.00
2.3.1.5.4.1	Materiales				835.00	0.00	835.00	0.00	0.00	0.00	0.00	0.00	0.00	0.00	0.00	0.00	0.00
	Pilas recargables doble aa x 2 incluido el cargador de bateria (d.s. 070 -ef)	Par	6	40	240.00	0.00	240.00	0.00	0.00	0.00	0.00	0.00	0.00	0.00	0.00	0.00	0.00
	Pila recargable 1.5 v. aa x 4 und (d.s. 070 -ef)	Par	8	50	400.00	0.00	400.00	0.00	0.00	0.00	0.00	0.00	0.00	0.00	0.00	0.00	0.00
	Linterna de luz halogena con 2 pilas (d.s. 070 -ef)	Unidad	3	65	195.00	0.00	195.00	0.00	0.00	0.00	0.00	0.00	0.00	0.00	0.00	0.00	0.00
2.3.2.1.2.2	Viaticos				3,780.00	0.00	0.00	1,890.00	1,890.00	0.00	0.00	0.00	0.00	0.00	0.00	0.00	0.00
	Toma de muestras de agua de consumo humano según programacion de l	Dias	15	126	1,890.00	0.00	0.00	1,890.00	0.00	0.00	0.00	0.00	0.00	0.00	0.00	0.00	0.00
	Toma de muestras de agua de consumo humano según programacion de l	Dias	15	126	1,890.00	0.00	0.00	0.00	1,890.00	0.00	0.00	0.00	0.00	0.00	0.00	0.00	0.00
2.3.2.1.2.2	Viaticos				1,800.00	0.00	0.00	1,800.00	0.00	0.00	0.00	0.00	0.00	0.00	0.00	0.00	0.00
	Pasantia a sobre transferencia tecnologica en la region puno (d.s. 070-ef)	Dias	10	180	1,800.00	0.00	0.00	1,800.00	0.00	0.00	0.00	0.00	0.00	0.00	0.00	0.00	0.00
2.3.2.1.2.1	Pasaje				352.00	0.00	0.00	352.00	0.00	0.00	0.00	0.00	0.00	0.00	0.00	0.00	0.00
	Pasantia a sobre transferencia tecnologica en la region puno (d.s. 070-ef)	Pasaje	2	176	352.00	0.00	0.00	352.00	0.00	0.00	0.00	0.00	0.00	0.00	0.00	0.00	0.00
					76,967.00	**0.00**	**66,035.00**	**9,042.00**	**1,890.00**	**0.00**	**0.00**	**0.00**	**0.00**	**0.00**	**0.00**	**0.00**	**0.00**
Actividad:	**ANALISIS Y REPORTE DE LOS RIESGOS SANITARIOSProductos: Red**																
2.3.2.8.1.1	Contrato administrativo cas				12,600.00	1,000.00	1,000.00	1,000.00	1,000.00	1,000.00	1,000.00	1,300.00	1,000.00	1,000.00	1,000.00	1,000.00	1,300.00
	Tecnico informatico (d.s. 070-ef)	Mes	12	1000	12,600.00	1,000.00	1,000.00	1,000.00	1,000.00	1,000.00	1,000.00	1,300.00	1,000.00	1,000.00	1,000.00	1,000.00	1,300.00
2.3.2.8.1.2	Contribuciones essalud				1,200.00	100.00	100.00	100.00	100.00	100.00	100.00	100.00	100.00	100.00	100.00	100.00	100.00
	Tecnico informatico (d.s. 070-ef)	Mes	12	100	1,200.00	100.00	100.00	100.00	100.00	100.00	100.00	100.00	100.00	100.00	100.00	100.00	100.00
2.3.1.5.1.2	Material de escritorio				4,252.90	0.00	4,252.90	0.00	0.00	0.00	0.00	0.00	0.00	0.00	0.00	0.00	0.00
	Archivador plastificado de palanca lomo ancho tamaño oficio (d.s. 070 -ef)	Unidad	20	6	120.00	0.00	120.00	0.00	0.00	0.00	0.00	0.00	0.00	0.00	0.00	0.00	0.00
	Plumon resaltador punta gruesa redonda(d.s. 070 -ef)	Unidad	8	3	24.00	0.00	24.00	0.00	0.00	0.00	0.00	0.00	0.00	0.00	0.00	0.00	0.00
	Boligrafo (lapicero) tinta liquida punta fina x 12 unid. (d.s. 070 -ef)	Unidades	25	3.5	87.50	0.00	87.50	0.00	0.00	0.00	0.00	0.00	0.00	0.00	0.00	0.00	0.00
	Grapa nº 9/23 x 1000 (1ra transf)	Caja	5	6	30.00	0.00	30.00	0.00	0.00	0.00	0.00	0.00	0.00	0.00	0.00	0.00	0.00
	Grapa nº 26/6 x 5000 (1ra transf)	Caja	5	3	15.00	0.00	15.00	0.00	0.00	0.00	0.00	0.00	0.00	0.00	0.00	0.00	0.00
	Corrector liquido tipo lapicero (d.s. 070 -ef)	Unidad	10	2.5	25.00	0.00	25.00	0.00	0.00	0.00	0.00	0.00	0.00	0.00	0.00	0.00	0.00
	Goma liquida x 250 g(d.s. 070 -ef)	Unidad	10	2.5	25.00	0.00	25.00	0.00	0.00	0.00	0.00	0.00	0.00	0.00	0.00	0.00	0.00
	Tijera de metal de 7" con mango plastico (d.s. 070 -ef)	Unidad	4	8.25	33.00	0.00	33.00	0.00	0.00	0.00	0.00	0.00	0.00	0.00	0.00	0.00	0.00
	Cinta maskin tape1 1/2" x 40yd (d.s. 070 -ef)	Unidad	12	3.2	38.40	0.00	38.40	0.00	0.00	0.00	0.00	0.00	0.00	0.00	0.00	0.00	0.00
	Cinta de plastico adhesiva para embalaje 3" x 50 yd (d.s. 070 -ef)	Unidad	20	5	100.00	0.00	100.00	0.00	0.00	0.00	0.00	0.00	0.00	0.00	0.00	0.00	0.00
	Dvds rw incluido sus cartuchera individual (d.s. 070 -ef)	Unidad	1.1	100	110.00	0.00	110.00	0.00	0.00	0.00	0.00	0.00	0.00	0.00	0.00	0.00	0.00
	Portamina 0.5 mm (d.s. 070 -ef)	Unidad	10	6	60.00	0.00	60.00	0.00	0.00	0.00	0.00	0.00	0.00	0.00	0.00	0.00	0.00
	Disco extraible de 32 gb	Unidad	5	80	400.00	0.00	400.00	0.00	0.00	0.00	0.00	0.00	0.00	0.00	0.00	0.00	0.00
	Thoner para impresora 12a (d.s. 070 -ef)	Unidad	8	245	1,960.00	0.00	1,960.00	0.00	0.00	0.00	0.00	0.00	0.00	0.00	0.00	0.00	0.00
	Thoner para impresora ce285a 85a(d.s. 070 -ef)	Unidad	5	245	1,225.00	0.00	1,225.00	0.00	0.00	0.00	0.00	0.00	0.00	0.00	0.00	0.00	0.00
2.3.1.2.1.1	Vestuario				1,680.00	0.00	1,680.00	0.00	0.00	0.00	0.00	0.00	0.00	0.00	0.00	0.00	0.00
	Casaca en material impermiable reversible, color azul con logotipo bordadc	Unidad	6	200	1,200.00	0.00	1,200.00	0.00	0.00	0.00	0.00	0.00	0.00	0.00	0.00	0.00	0.00
	Chaleco en material reversible, tipo periodista color azul con logotipo borda	Unidad	6	55	330.00	0.00	330.00	0.00	0.00	0.00	0.00	0.00	0.00	0.00	0.00	0.00	0.00
	Sombrero tipo guiligant color azul con logo tipo bordado según modelo en n	Unidad	6	25	150.00	0.00	150.00	0.00	0.00	0.00	0.00	0.00	0.00	0.00	0.00	0.00	0.00
					19,732.90	**1,100.00**	**7,032.90**	**1,100.00**	**1,100.00**	**1,100.00**	**1,100.00**	**1,400.00**	**1,100.00**	**1,100.00**	**1,100.00**	**1,100.00**	**1,400.00**
Actividad:	**Produccion de Insumos para la desinfeccion a nivel intradomiciliarioP**																
2.3.1.1.1.1	Alimentos				316.50	0.00	0.00	316.50	0.00	0.00	0.00	0.00	0.00	0.00	0.00	0.00	0.00
	Sal insumo para produccion del hipoclorito al 0.05%(d.s. 070 -ef)	Kgs	120	0.8	96.00	0.00	0.00	96.00	0.00	0.00	0.00	0.00	0.00	0.00	0.00	0.00	0.00
	Leche evaporada lata para desintoxicacion despues de la reparto de del ir	Unidad	15	3.5	52.50	0.00	0.00	52.50	0.00	0.00	0.00	0.00	0.00	0.00	0.00	0.00	0.00
	Galleta cream craker de 500 gr. para desintoxicacion despues de la repart	Unidad	10	5	50.00	0.00	0.00	50.00	0.00	0.00	0.00	0.00	0.00	0.00	0.00	0.00	0.00
	Bebida hidratante 591 ml (para reunion tecnicas sobre la vigilancia de cali	Unidad	10	3	30.00	0.00	0.00	30.00	0.00	0.00	0.00	0.00	0.00	0.00	0.00	0.00	0.00
	Café instantaneo de 500g en lata (para preparar refrigerio en reunion tecn	Unidad	4	22	88.00	0.00	0.00	88.00	0.00	0.00	0.00	0.00	0.00	0.00	0.00	0.00	0.00
2.3.1.5.3.1	Aseo, limpieza y tocador				140.00	0.00	140.00	0.00	0.00	0.00	0.00	0.00	0.00	0.00	0.00	0.00	0.00
	Guantes de jebe (par) (d.s. 070 -ef)	Unidad	20	7	140.00	0.00	140.00	0.00	0.00	0.00	0.00	0.00	0.00	0.00	0.00	0.00	0.00
2.3.2.1.2.2	Viaticos				2,628.00	0.00	378.00	522.00	378.00	378.00	216.00	378.00	0.00	378.00	0.00	0.00	0.00
	Produccion de hipoclorito de sodio al 0.05 % para tratamiento intradomicili	Dias	18	126	2,268.00	0.00	378.00	378.00	378.00	378.00	0.00	378.00	0.00	378.00	0.00	0.00	0.00
	Produccion de hipoclorito de sodio al 0.05 % para tratamiento intradomicili	Dias	5	72	360.00	0.00	0.00	144.00	0.00	0.00	216.00	0.00	0.00	0.00	0.00	0.00	0.00
2.3.2.1.2.1	Pasaje				360.00	0.00	50.00	70.00	50.00	50.00	40.00	50.00	0.00	50.00	0.00	0.00	0.00
	Produccion de hipoclorito de sodio al 0.05 % para tratamiento intradomicili	Pasaje	18	20	360.00	0.00	50.00	70.00	50.00	50.00	40.00	50.00	0.00	50.00	0.00	0.00	0.00
2.3.1.2.1.1	Vestuario				590.00	0.00	590.00	0.00	0.00	0.00	0.00	0.00	0.00	0.00	0.00	0.00	0.00
	Guardapolvo para proteccion con la produccion de hipoclorito color azul co	Unidad	4	110	440.00	0.00	440.00	0.00	0.00	0.00	0.00	0.00	0.00	0.00	0.00	0.00	0.00

GOBIERNO REGIONAL HUANCAVELICA — V° B° — ECON. MAXIMO MARINO REQUENA PACELLA — GERENTE REGIONAL DE DESARROLLO ECONOMICO

GOBIERNO REGIONAL DE HVCA. — V° B° — Ing. Guillermo Quispe Torres — GERENCIA REGIONAL DE INFRAESTRUCTURA

GOBIERNO REGIONAL — GER. REG. PLANEAM. PRES. ACOND. TERR.

GOBIERNO REGIONAL HUANCAVELICA — V° B° — Ing. Ruben Suarez Gonzales — GERENCIA

	Maletin para traslado de equipos para actividades toma de muestra campo(	Unidad	3	50	150.00	0.00	150.00	0.00	0.00	0.00	0.00	0.00	0.00	0.00	0.00	0.00	0.00
2.3. 2. 4. 1. 5	Mantenimiento y/o reparacion				3,000.00	0.00	3,000.00	0.00	0.00	0.00	0.00	0.00	0.00	0.00	0.00	0.00	0.00
	Mantenimiento y/o reparacion de equipo productore de cloro (d.s. 070 -ef)	Servicio	1	3000	3,000.00	0.00	3,000.00	0.00	0.00	0.00	0.00	0.00	0.00	0.00	0.00	0.00	0.00
					7,034.50	**0.00**	**4,158.00**	**908.50**	**428.00**	**428.00**	**256.00**	**428.00**	**0.00**	**428.00**	**0.00**	**0.00**	**0.00**
Actividad:	**Produccion de software para el procesamiento de la dataProducto: Inf**																
2.3.2.7.4.1	Servicio de desarrollo de software				25,000.00	0.00	25,000.00	0.00	0.00	0.00	0.00	0.00	0.00	0.00	0.00	0.00	0.00
	Elaboracion de software del programa de vigilancia de calidad de agua de c	Servicio	1	25000	25,000.00	0.00	25,000.00	0.00	0.00	0.00	0.00	0.00	0.00	0.00	0.00	0.00	0.00
2.6. 3. 2. 3. 1	Equipo informatico				4,545.00	0.00	4,000.00	545.00	0.00	0.00	0.00	0.00	0.00	0.00	0.00	0.00	0.00
	Computadora personal portatil (d.s. 070-ef)	Unidad	1	4000	4,000.00	0.00	4,000.00	0.00	0.00	0.00	0.00	0.00	0.00	0.00	0.00	0.00	0.00
	Monitor plano lcd 24" (d.s. 070-ef)	Unidad	1	500	500.00	0.00	0.00	500.00	0.00	0.00	0.00	0.00	0.00	0.00	0.00	0.00	0.00
	Teclado usb (d.s. 070-ef)	Unidad	1	45	45.00	0.00	0.00	45.00	0.00	0.00	0.00	0.00	0.00	0.00	0.00	0.00	0.00
2.3.1.5.1.1	Repuestos accesorios				215.00	0.00	215.00	0.00	0.00	0.00	0.00	0.00	0.00	0.00	0.00	0.00	0.00
	Mouse usb optico (d.s. 070-ef)	Unidad	1	35	35.00	0.00	35.00	0.00	0.00	0.00	0.00	0.00	0.00	0.00	0.00	0.00	0.00
	Parlante para pc (d.s. 070-ef)	Unidad	2	90	180.00	0.00	180.00	0.00	0.00	0.00	0.00	0.00	0.00	0.00	0.00	0.00	0.00
					29,760.00	**0.00**	**29,000.00**	**545.00**	**0.00**	**0.00**	**0.00**	**0.00**	**0.00**	**0.00**	**0.00**	**0.00**	**0.00**
Actividad:	**Planificar, programar, dirigir, coordinar, consolidar y evaluar la vigilan**																
2.3.1.5.1.2	Material de escritorio				225.00	0.00	0.00	225.00	0.00	0.00	0.00	0.00	0.00	0.00	0.00	0.00	0.00
	Post it de diferentes colores , con dispensador(d.s. 070 -ef)	Pte	15	15	225.00	0.00	0.00	225.00	0.00	0.00	0.00	0.00	0.00	0.00	0.00	0.00	0.00
2.3.2.1.2.2	Viaticos				1,512.00	0.00	0.00	0.00	378.00	378.00	378.00	378.00	0.00	0.00	0.00	0.00	0.00
	Inspeccion sanitaria de piscinas, sistemas de agua potable, sitemas de agu:	Dias	12	126	1,512.00	0.00	0.00	0.00	378.00	378.00	378.00	378.00	0.00	0.00	0.00	0.00	0.00
					1,737.00	**0.00**	**0.00**	**225.00**	**378.00**	**378.00**	**378.00**	**378.00**	**0.00**	**0.00**	**0.00**	**0.00**	**0.00**
Actividad:	**Planificar, programar, dirigir, coordinar, consolidar y evaluar la vigilan**																
2.3.2.1.2.1	Movilidad local				498.00	0.00	0.00	0.00	498.00	0.00	0.00	0.00	0.00	0.00	0.00	0.00	0.00
	Reporte sobre la vigilancia de monitoreo de camion cisterna según fichas (d	Dias	50	10	498.00	0.00	0.00	0.00	498.00	0.00	0.00	0.00	0.00	0.00	0.00	0.00	0.00
					498.00	**0.00**	**0.00**	**0.00**	**498.00**	**0.00**	**0.00**	**0.00**	**0.00**	**0.00**	**0.00**	**0.00**	**0.00**
Actividad:	**PRACTICAS EN TECNICAS SEGURAS DE DESINFECCION DE AGUA Y**																
2.3.1.7.1.1	Enseres				5,293.00	0.00	5,293.00	0.00	0.00	0.00	0.00	0.00	0.00	0.00	0.00	0.00	0.00
	Bidon de polietileno de 35 litros de capacidad (d.s. 070 -ef)	Unidad	67	48	3,216.00	0.00	3,216.00	0.00	0.00	0.00	0.00	0.00	0.00	0.00	0.00	0.00	0.00
	Balde de polietileno de 20 litros de capacidad (d.s. 070 -ef)	Unidad	67	25	1,675.00	0.00	1,675.00	0.00	0.00	0.00	0.00	0.00	0.00	0.00	0.00	0.00	0.00
	Jarra de plastico x 1 l(d.s. 070 -ef)	Unidad	67	6	402.00	0.00	402.00	0.00	0.00	0.00	0.00	0.00	0.00	0.00	0.00	0.00	0.00
2.3.1.6. 1.99	Otros bienes				2,144.00	0.00	2,144.00	0.00	0.00	0.00	0.00	0.00	0.00	0.00	0.00	0.00	0.00
	Filtro de 01 miccra (d.s. 070 -ef)	Unidad	67	32	2,144.00	0.00	2,144.00	0.00	0.00	0.00	0.00	0.00	0.00	0.00	0.00	0.00	0.00
2.3. 1.99. 1. 3	Elaboracion de materiales de difusion del pvica				2,700.00	0.00	0.00	2,700.00	0.00	0.00	0.00	0.00	0.00	0.00	0.00	0.00	0.00
	Triptico en papel full color con contenido informacion del pvica (d.s. 070 -ef	Millar	450	2	900.00	0.00	0.00	900.00	0.00	0.00	0.00	0.00	0.00	0.00	0.00	0.00	0.00
	Banderola en baner de 1.5m x 1m (d.s. 070 -ef)	Unidad	200	9	1,800.00	0.00	0.00	1,800.00	0.00	0.00	0.00	0.00	0.00	0.00	0.00	0.00	0.00
					10,137.00	**0.00**	**7,437.00**	**2,700.00**	**0.00**	**0.00**	**0.00**	**0.00**	**0.00**	**0.00**	**0.00**	**0.00**	**0.00**
Actividad:	**TALLER DIRIGIDA A PROVEDORES EN LIMPIEZA, DESINFECCION Y C**																
2.3.1.99.1.2	Insumo de laboratorio				1,932.50	0.00	1,932.50	0.00	0.00	0.00	0.00	0.00	0.00	0.00	0.00	0.00	0.00
	Hipoclorito de calcio 33% (d.s. 070 -ef)	Kgs	145	6.5	942.50	0.00	942.50	0.00	0.00	0.00	0.00	0.00	0.00	0.00	0.00	0.00	0.00
	Hipoclorito de calcio 65% (d.s. 070 -ef)	Kgs	90	11	990.00	0.00	990.00	0.00	0.00	0.00	0.00	0.00	0.00	0.00	0.00	0.00	0.00
2.3.2.1.2.2	Viaticos				3,204.00	0.00	0.00	792.00	1,008.00	900.00	0.00	252.00	252.00	0.00	0.00	0.00	0.00
	Ponente para cursos de taller de saneamiento ambiemtal y programa de vi	Dias	22	126	2,772.00	0.00	0.00	504.00	1,008.00	756.00	0.00	252.00	252.00	0.00	0.00	0.00	0.00
	Ponente para cursos de taller de saneamiento ambiemtal y programa de vi	Dias	6	72	432.00	0.00	0.00	288.00	0.00	144.00	0.00	0.00	0.00	0.00	0.00	0.00	0.00
2.3.1.5.1.2	Material de escritorio				740.00	0.00	0.00	740.00	0.00	0.00	0.00	0.00	0.00	0.00	0.00	0.00	0.00
	Lapicero negro caja de 50 und (1ra transf)	Caja	2	20	40.00	0.00	0.00	40.00	0.00	0.00	0.00	0.00	0.00	0.00	0.00	0.00	0.00
	Lapicero azul caja de 50 unid (1ra transf)	Caja	2	20	40.00	0.00	0.00	40.00	0.00	0.00	0.00	0.00	0.00	0.00	0.00	0.00	0.00
	Lapicero rojo caja de 50 und (d.s. 070 -ef)	Caja	2	20	40.00	0.00	0.00	40.00	0.00	0.00	0.00	0.00	0.00	0.00	0.00	0.00	0.00
	Folders de plastico tamaño oficio (d.s. 070 -ef)	Unidad	40	4	160.00	0.00	0.00	160.00	0.00	0.00	0.00	0.00	0.00	0.00	0.00	0.00	0.00
	Folders manila a4 de colores (d.s. 070 -ef)	Emp X 25	5	13	65.00	0.00	0.00	65.00	0.00	0.00	0.00	0.00	0.00	0.00	0.00	0.00	0.00
	Fasters (d.s. 070 -ef)	Emp X 50	3	7	21.00	0.00	0.00	21.00	0.00	0.00	0.00	0.00	0.00	0.00	0.00	0.00	0.00
	Plumon para pizarra acrilica punta mediana (d.s. 070 -ef)	Caja	5	20	100.00	0.00	0.00	100.00	0.00	0.00	0.00	0.00	0.00	0.00	0.00	0.00	0.00
	Cuaderno espiral cuadriculado a4 de 200 hojas (d.s. 070 -ef)	Unidad	25	10	250.00	0.00	0.00	250.00	0.00	0.00	0.00	0.00	0.00	0.00	0.00	0.00	0.00
	Sacagrapa de metal (d.s. 070 -ef)	Unidad	8	3	24.00	0.00	0.00	24.00	0.00	0.00	0.00	0.00	0.00	0.00	0.00	0.00	0.00
					5,876.50	**0.00**	**1,932.50**	**1,532.00**	**1,008.00**	**900.00**	**0.00**	**252.00**	**252.00**	**0.00**	**0.00**	**0.00**	**0.00**
TOTAL PRESUPUESTO DEL PROGRAMA DE VIGILANCIA DE AGUA DE CONSUMO HUMAN					**273,925.00**	**6,010.00**	**146,373.50**	**31,650.50**	**13,778.00**	**13,568.00**	**10,510.00**	**11,954.00**	**10,332.00**	**10,526.00**	**9,198.00**	**6,410.00**	**3,400.00**
VIGILANCIA DE LA GESTION MUNICIPAL DE RESIDUOS SOLIDOS																	
Actividad:	**Estimacón del RIESGO SANITARIO en etapas de Recolección, Transpo**																
2.3.2.2.4.1	Servicios de publicidad				600.00	0.00	0.00	0.00	600.00	0.00	0.00	0.00	0.00	0.00	0.00	0.00	0.00
	Difusion de spot publicitario x emisoras	Spot X M.D	200	3.00	600.00	0.00	0.00	0.00	600.00	0.00	0.00	0.00	0.00	0.00	0.00	0.00	0.00
2.3.2.7.11.99	Servicios diversos				100.00	0.00	0.00	0.00	100.00	0.00	0.00	0.00	0.00	0.00	0.00	0.00	0.00
	Producción de spot publicitario radial	Spot X M.D	1	100.00	100.00	0.00	0.00	0.00	100.00	0.00	0.00	0.00	0.00	0.00	0.00	0.00	0.00
2.3.2.1.2.99	Movilidad local				4,500.00	0.00	0.00	0.00	0.00	0.00	0.00	0.00	0.00	0.00	0.00	4,500.00	0.00
	Movilidad local por las actividades de vigilancia sanitaria	Unidad	450	10.00	4,500.00	0.00	0.00	0.00	0.00	0.00	0.00	0.00	0.00	0.00	0.00	4,500.00	0.00
2.3.2.7.11.99	Servicios de terceros				1,500.00	0.00	0.00	1,500.00	0.00	0.00	0.00	0.00	0.00	0.00	0.00	0.00	0.00
	Fotocopiados para actividades del pvgmrs (fichas técnicas, informes y otros	Unidad	15000	0.10	1,500.00	0.00	0.00	1,500.00	0.00	0.00	0.00	0.00	0.00	0.00	0.00	0.00	0.00
2.3.1.5.1.2	Material de escritorio				1,518.50	0.00	0.00	1,518.50	0.00	0.00	0.00	0.00	0.00	0.00	0.00	0.00	0.00
	Engrapador tipo alicate	Unidad	1	75.00	75.00	0.00	0.00	75.00	0.00	0.00	0.00	0.00	0.00	0.00	0.00	0.00	0.00
	Post it de diferentes colores, con dispensador	Pte.	2	10.00	20.00	0.00	0.00	20.00	0.00	0.00	0.00	0.00	0.00	0.00	0.00	0.00	0.00
	Perforador	Unidad	1	30.00	30.00	0.00	0.00	30.00	0.00	0.00	0.00	0.00	0.00	0.00	0.00	0.00	0.00
	Cinta masking tape 2" x 40 yd	Unidad	4	5.00	20.00	0.00	0.00	20.00	0.00	0.00	0.00	0.00	0.00	0.00	0.00	0.00	0.00
	Sobre manila tamaño a4	Unidad	100	0.30	30.00	0.00	0.00	30.00	0.00	0.00	0.00	0.00	0.00	0.00	0.00	0.00	0.00
	Corrector liquido tipo lapicero	Unidad	5	2.50	12.50	0.00	0.00	12.50	0.00	0.00	0.00	0.00	0.00	0.00	0.00	0.00	0.00
	Bolgrafo (lapicero) tinta liquida punta fina azul	Unidad	20	2.00	40.00	0.00	0.00	40.00	0.00	0.00	0.00	0.00	0.00	0.00	0.00	0.00	0.00
	Bolgrafo (lapicero) tinta liquida punta fina rojo	Unidad	4	2.00	8.00	0.00	0.00	8.00	0.00	0.00	0.00	0.00	0.00	0.00	0.00	0.00	0.00
	Bolgrafo (lapicero) tinta liquida punta fina negro	Unidad	4	3.50	14.00	0.00	0.00	14.00	0.00	0.00	0.00	0.00	0.00	0.00	0.00	0.00	0.00
	Portamina 0.6mm	Unidad	2	10.00	20.00	0.00	0.00	20.00	0.00	0.00	0.00	0.00	0.00	0.00	0.00	0.00	0.00
	Forro en plastico para archivador t/oficio	Unidad	3	7.00	21.00	0.00	0.00	21.00	0.00	0.00	0.00	0.00	0.00	0.00	0.00	0.00	0.00
	Plumon para pizarra acrilica: azul, verde, rojo, negro grueso	Unidad	20	2.50	50.00	0.00	0.00	50.00	0.00	0.00	0.00	0.00	0.00	0.00	0.00	0.00	0.00
	Papel bond de 75 gr tamaño a4	Millar	6	30.00	180.00	0.00	0.00	180.00	0.00	0.00	0.00	0.00	0.00	0.00	0.00	0.00	0.00
	Cinta de plastico adhesiva para embalaje	Unidad	5	1.00	5.00	0.00	0.00	5.00	0.00	0.00	0.00	0.00	0.00	0.00	0.00	0.00	0.00
	Cartulina de hilo color blanco para certificados de cursos	Unidad	30	1.80	54.00	0.00	0.00	54.00	0.00	0.00	0.00	0.00	0.00	0.00	0.00	0.00	0.00

V°B° Ing. Guillermo Quispe Torres

V°B° Ing. Reden Suárez Gonzales

	Cuaderno espiral x 200 hojas t/n cuadriculado	Unidad	3	8.00	24.00	0.00	0.00	24.00	0.00	0.00	0.00	0.00	0.00	0.00	0.00	0.00	0.00
	Tampon color azul	Unidad	1	5.00	5.00	0.00	0.00	5.00	0.00	0.00	0.00	0.00	0.00	0.00	0.00	0.00	0.00
	Tijera mediana	Unidad	1	5.00	5.00	0.00	0.00	5.00	0.00	0.00	0.00	0.00	0.00	0.00	0.00	0.00	0.00
	Tinta para tampon color azul	Unidad	1	5.00	5.00	0.00	0.00	5.00	0.00	0.00	0.00	0.00	0.00	0.00	0.00	0.00	0.00
	Memoria portatil usb x 16 gb	Unidad	2	45.00	90.00	0.00	0.00	90.00	0.00	0.00	0.00	0.00	0.00	0.00	0.00	0.00	0.00
	Toner para impresora hp laser jet pro p1102v	Unidad	3	270.00	810.00	0.00	0.00	810.00	0.00	0.00	0.00	0.00	0.00	0.00	0.00	0.00	0.00
2.3.1.1.1.1	Alimentos para personas				170.00	0.00	0.00	170.00	0.00	0.00	0.00	0.00	0.00	0.00	0.00	0.00	0.00
	Nescafe en lata	Lata	2	20.00	40.00	0.00	0.00	40.00	0.00	0.00	0.00	0.00	0.00	0.00	0.00	0.00	0.00
	Galleta salada personal x 37 gr.	Unidad	100	1.00	100.00	0.00	0.00	100.00	0.00	0.00	0.00	0.00	0.00	0.00	0.00	0.00	0.00
	Azucar blanca	Kilo	10	3.00	30.00	0.00	0.00	30.00	0.00	0.00	0.00	0.00	0.00	0.00	0.00	0.00	0.00
2.6.3.2.9.5	Equipos e instrumentos de medición				1,300.00	0.00	0.00	0.00	1,300.00	0.00	0.00	0.00	0.00	0.00	0.00	0.00	0.00
	Termohigrometro digital ambiental	Unidad	2	650.00	1,300.00	0.00	0.00	0.00	1,300.00	0.00	0.00	0.00	0.00	0.00	0.00	0.00	0.00
2.3.2.7.5.2	Propina para practicantes				900.00	0.00	150.00	150.00	150.00	0.00	0.00	0.00	0.00	0.00	150.00	150.00	150.00
	Estudiante: ambiental/civil/computación	Unidad	6	150.00	900.00	0.00	150.00	150.00	150.00	0.00	0.00	0.00	0.00	0.00	150.00	150.00	150.00
					10,588.50	0.00	150.00	3,338.50	2,150.00	0.00	0.00	0.00	0.00	0.00	150.00	4,650.00	150.00
Actividad:	INSPECCION POST REGISTRO A EMPRESAS PRESTADORAS DE SEI																
2.3.2.1.2.2	Viaticos y asignaciones por comision de servicio				720.00	0.00	0.00	0.00	0.00	0.00	0.00	216.00	252.00	0.00	252.00	0.00	0.00
	Viáticos fuera de la provincia	Dia	4	126.00	504.00	0.00	0.00	0.00	0.00	0.00	0.00	0.00	252.00	0.00	252.00	0.00	0.00
	Viáticos dentro de la provincia	Dia	3	72.00	216.00	0.00	0.00	0.00	0.00	0.00	0.00	216.00	0.00	0.00	0.00	0.00	0.00
					720.00	0.00	0.00	0.00	0.00	0.00	0.00	216.00	252.00	0.00	252.00	0.00	0.00
Actividad:	INSPECCION POST REGISTRO A EMPRESAS COMERCIALIZADORAS																
2.3.2.1.2.2	Viaticos y asignaciones por comision de servicio				252.00	0.00	0.00	0.00	0.00	252.00	0.00	0.00	0.00	0.00	0.00	0.00	0.00
	Viáticos fuera de la provincia	Dia	2	126.00	252.00	0.00	0.00	0.00	0.00	252.00	0.00	0.00	0.00	0.00	0.00	0.00	0.00
					252.00	0.00	0.00	0.00	0.00	252.00	0.00	0.00	0.00	0.00	0.00	0.00	0.00
Actividad:	CATASTRO DE IDF-RS Rellenos Sanitarios y/o Botaderos y LEVANTAI																
2.3.2.1.2.2	Viaticos y asignaciones por comision de servicio				1,728.00	0.00	0.00	0.00	252.00	252.00	72.00	252.00	72.00	252.00	252.00	72.00	252.00
	Viáticos fuera de la provincia	Dia	12	126.00	1,512.00	0.00	0.00	0.00	252.00	252.00	0.00	252.00	0.00	252.00	252.00	0.00	252.00
	Viáticos dentro de la provincia	Dia	3	72.00	216.00	0.00	0.00	0.00	0.00	0.00	72.00	0.00	72.00	0.00	0.00	72.00	0.00
					1,728.00	0.00	0.00	0.00	252.00	252.00	72.00	252.00	72.00	252.00	252.00	72.00	252.00
Actividad:	Inspecciones en atencion a Fiscalia, Defensoria, Municipalidades, otro																
2.3.2.1.2.2	Viaticos y asignaciones por comision de servicio				522.00	0.00	0.00	0.00	0.00	0.00	72.00	126.00	0.00	126.00	72.00	126.00	0.00
	Viáticos fuera de la provincia	Dia	3	126.00	378.00	0.00	0.00	0.00	0.00	0.00	0.00	126.00	0.00	126.00	0.00	126.00	0.00
	Viáticos dentro de la provincia	Dia	2	72.00	144.00	0.00	0.00	0.00	0.00	0.00	72.00	0.00	0.00	0.00	72.00	0.00	0.00
					522.00	0.00	0.00	0.00	0.00	0.00	72.00	126.00	0.00	126.00	72.00	126.00	0.00
Actividad:	OPINION TECNICA FAVORABLE DE ESTUDIO DE SELECCION DE SITI																
2.3.2.1.2.2	Viaticos y asignaciones por comision de servicio				2,178.00	0.00	450.00	72.00	0.00	0.00	324.00	252.00	252.00	252.00	252.00	324.00	0.00
	Viáticos fuera de la provincia	Dia	15	126.00	1,890.00	0.00	378.00	0.00	0.00	0.00	252.00	252.00	252.00	252.00	252.00	252.00	0.00
	Viáticos dentro de la provincia	Dia	4	72.00	288.00	0.00	72.00	72.00	0.00	0.00	72.00	0.00	0.00	0.00	0.00	72.00	0.00
2.3.2.2.3.1	Servicio de terceros				500.00	0.00	0.00	0.00	500.00	0.00	0.00	0.00	0.00	0.00	0.00	0.00	0.00
	Servicio de courier	Unidad	50	10.00	500.00	0.00	0.00	0.00	500.00	0.00	0.00	0.00	0.00	0.00	0.00	0.00	0.00
2.3.1.5.4.1	Electricidad, iluminacion y electronica				110.00	0.00	0.00	0.00	110.00	0.00	0.00	0.00	0.00	0.00	0.00	0.00	0.00
	Pilas recargables doble aa	Unidad	6	15.00	90.00	0.00	0.00	0.00	90.00	0.00	0.00	0.00	0.00	0.00	0.00	0.00	0.00
	Pilas recargables triple aaa	Unidad	2	10.00	20.00	0.00	0.00	0.00	20.00	0.00	0.00	0.00	0.00	0.00	0.00	0.00	0.00
2.3.1.2.1.3	Calzado de protección				244.24	0.00	0.00	0.00	244.24	0.00	0.00	0.00	0.00	0.00	0.00	0.00	0.00
	Botines de cuero como equipos de protección personal	Par	1	244.24	244.24	0.00	0.00	0.00	244.24	0.00	0.00	0.00	0.00	0.00	0.00	0.00	0.00
					3,032.24	0.00	450.00	72.00	854.24	0.00	324.00	252.00	252.00	252.00	252.00	324.00	0.00
Actividad:	Curso Taller "Vigilancia de la Gestión Municipal de Residuos Sólidos ‹																
2.3.2.1.2.2	Viaticos y asignaciones				12,348.00	0.00	0.00	3,240.00	5,364.00	3,744.00	0.00	0.00	0.00	0.00	0.00	0.00	0.00
	Viáticos fuera de la provincia 23 resp. x 126.00 x 2 dias (cursos en lircay, pa	Dia	46.00	126.00	5,796.00	0.00	0.00	1,008.00	3,276.00	1,512.00	0.00	0.00	0.00	0.00	0.00	0.00	0.00
	Viáticos dentro de la provincia 35 resp. x 72.00 x 2 dias (cursos en lircay, pa	Dia	70.00	72.00	5,040.00	0.00	0.00	1,728.00	1,584.00	1,728.00	0.00	0.00	0.00	0.00	0.00	0.00	0.00
	Viáticos fuera de la provincia (personal del pvgmrs) personal ponente y apo	Dia	12.00	126.00	1,512.00	0.00	0.00	504.00	504.00	504.00	0.00	0.00	0.00	0.00	0.00	0.00	0.00
2.3.2.7.11.99	Servicio de terceros				500.00	0.00	0.00	500.00	0.00	0.00	0.00	0.00	0.00	0.00	0.00	0.00	0.00
	Fotocopiado carpetas de trabajo para evento	Unidad	5000.00	0.10	500.00	0.00	0.00	500.00	0.00	0.00	0.00	0.00	0.00	0.00	0.00	0.00	0.00
2.3.1.5.1.2	Material de escritorio				432.00	0.00	0.00	432.00	0.00	0.00	0.00	0.00	0.00	0.00	0.00	0.00	0.00
	Plumon marcador de tinta al agua punta gruesa color azul	Unidad	10	2.00	20.00	0.00	0.00	20.00	0.00	0.00	0.00	0.00	0.00	0.00	0.00	0.00	0.00
	Plumon marcador de tinta al agua punta gruesa color negro	Unidad	10	2.00	20.00	0.00	0.00	20.00	0.00	0.00	0.00	0.00	0.00	0.00	0.00	0.00	0.00
	Plumon marcador de tinta al agua punta gruesa color rojo	Unidad	10	2.00	20.00	0.00	0.00	20.00	0.00	0.00	0.00	0.00	0.00	0.00	0.00	0.00	0.00
	Folder manila t/a4 con fastener	Unidad	120	0.30	36.00	0.00	0.00	36.00	0.00	0.00	0.00	0.00	0.00	0.00	0.00	0.00	0.00
	Plumon para pizarra acrilica: azul, verde, rojo, negro	Unidad	40	2.50	100.00	0.00	0.00	100.00	0.00	0.00	0.00	0.00	0.00	0.00	0.00	0.00	0.00
	Papel bond de 75 gr tamaño a4	Millar	3	30.00	90.00	0.00	0.00	90.00	0.00	0.00	0.00	0.00	0.00	0.00	0.00	0.00	0.00
	Boligrafo (lapicero) de tinta seca punta fina azul	Unidad	120	0.30	36.00	0.00	0.00	36.00	0.00	0.00	0.00	0.00	0.00	0.00	0.00	0.00	0.00
	Cd - rom de 800 mb	Unidad	100	1.00	100.00	0.00	0.00	100.00	0.00	0.00	0.00	0.00	0.00	0.00	0.00	0.00	0.00
	Porta cd plastico tipo sobre x 100	Unidad	1	10.00	10.00	0.00	0.00	10.00	0.00	0.00	0.00	0.00	0.00	0.00	0.00	0.00	0.00
2.3.2.7.10.1	Servicio de atencion de refrigerios				640.00	0.00	0.00	192.00	248.00	200.00	0.00	0.00	0.00	0.00	0.00	0.00	0.00
	Refrigerio curso taller "vigilancia de la gestion municipal de residuos solidos	Unidad	160	4.00	640.00	0.00	0.00	192.00	248.00	200.00	0.00	0.00	0.00	0.00	0.00	0.00	0.00
2.3.2.1.2.99	Movilidad local				450.00	0.00	0.00	0.00	0.00	0.00	450.00	0.00	0.00	0.00	0.00	0.00	0.00
	Movilidad local para personal que se no considera viaticos en los cursos talle	Unidad	45	10.00	450.00	0.00	0.00	0.00	0.00	0.00	450.00	0.00	0.00	0.00	0.00	0.00	0.00
					14,370.00	0.00	0.00	4,364.00	5,612.00	3,944.00	450.00	0.00	0.00	0.00	0.00	0.00	0.00
Actividad:	Acondicionamiento de oficina de la infraestructura de la DESA-Huanca																
2.3.2.4.1.1	Acondicionamiento de oficina				1,627.26	0.00	0.00	1,627.26	0.00	0.00	0.00	0.00	0.00	0.00	0.00	0.00	0.00
	Acondicionamiento de oficina	Servicio	1.00	1627.26	1,627.26	0.00	0.00	1,627.26	0.00	0.00	0.00	0.00	0.00	0.00	0.00	0.00	0.00
					1,627.26	0.00	0.00	1,627.26	0.00	0.00	0.00	0.00	0.00	0.00	0.00	0.00	0.00
TOTAL DEL PROGRAMA DE VIGILANCIA DE LA GESTION MUNICIPAL DE RESIDUOS SOL					32,840.00	0.00	600.00	9,401.76	8,868.24	4,448.00	918.00	846.00	576.00	630.00	978.00	5,172.00	402.00

PRESUPUESTO POR RESULTADOS- DIRESA

PROGRAMA PRESUPUESTAL ARTICULADO NUTRICIONAL

FINALIDAD : MONITOREO SUPERVISION EVALUACION Y CONTROL - PPR

ESTRATEGIA SANITARIA DE ALIMENTACION Y NUTRICION S

MONITOREO, SUPERVISIÓN, EVALUACIÓN Y CONTROL DEL PROGRAMA ARTICULADO N

Actividad: Supervisión Integral de es del PAN a las Redes de salud.

V°B°

Ing. Guillermo Quispe Torres

V°B°

2.3.1.3.1.1	Combustible y lubricantes: gasolina de 90 octanos para supervision (ruta ac	Galon	45	15	675.00			675.00										
2.3.1.3.1.1	Combustible y lubricantes: gasolina de 90 octanos para supervision (ruta chi	Galon	83	15	1,245.00			1,245.00										
2.3.2.1.2.2	Viaticos para la supervisiones integrales a redes de salud (acobamba, anga	Dia	12	126	2,520.00			1,260.00				1,260.00						
2.3.2.1.2.2	Viaticos para la supervisiones integrales a redes de salud (hvca)	Dia	20	72	1,444.00					1,444.00								
2.3.1.5.1.2	Papeleria en general y utiles material de oficina				670.00		670.00											
	Papel bond de 80g t/a4	Millares	5	35	175.00		175.00											
	Usb de 16 gb	Unidad	2	80	160.00		160.00											
	Agendas	Unidad	3	15	45.00		45.00											
	Lapicero tinta seca color azul	Unidad	10	1	10.00		10.00											
	Toner	Unidad	1	250	250.00		250.00											
	Calculadora	Unidad	2	15	30.00		30.00											
2.3.2.7.11.99	Servicio de fotocopiado				438.00		438.00											
	Fotocopias	Unidad	5475	0.08	438.00		438.00											
TOTAL DE FINALIDAD MONITOREO (ESANS)					**6,992.00**	**0.00**	**1,108.00**	**3,180.00**	**0.00**	**1,444.00**	**0.00**	**1,260.00**	**0.00**	**0.00**	**0.00**	**0.00**	**0.00**
FINALIDAD : MONITOREO SUPERVISION EVALUACION Y CONTROL - PPR																		
DIRECCION DE LOGISTICA																		
Actividad:	**Fortalecimiento de los procesos logisticos y ejecucion presupuestal d**																	
2.3.2.8.1.1	Rr.hh (01 para los procesos siga - logisticos)	Personal	12	1800.0	21,600.00	1,800.00	1,800.00	1,800.00	1,800.00	1,800.00	1,800.00	1,800.00	1,800.00	1,800.00	1,800.00	1,800.00	1,800.00
2.3.2.8.1.2	Essalud	Es Salud	12	99.92	1,198.99	99.92	99.92	99.92	99.92	99.92	99.92	99.92	99.92	99.92	99.92	99.92	99.92
2.3.2.8.1.1	Aguinaldo	Personal	1	300.00	600.00							300.00					300.00
					23,398.99	**1,899.92**	**1,899.92**	**1,899.92**	**1,899.92**	**1,899.92**	**1,899.92**	**2,199.92**	**1,899.92**	**1,899.92**	**1,899.92**	**1,899.92**	**2,199.92**
FINALIDAD : MONITOREO SUPERVISION EVALUACION Y CONTROL - PPR																		
ATENCION INTEGRAL DEL NIÑO																		
Actividad:	**Seguimiento y Monitoreo de las intervenciones del AIS NIÑO a Redes,**																	
2.3.2.8.1.1	Recursos Humanos	Personal	1	2300.00	27,700.00	1,800.00	2,300.00	2,300.00	2,300.00	2,300.00	2,300.00	2,600.00	2,300.00	2,300.00	2,300.00	2,300.00	2,600.00
	Profesional de Enfermeria	Personal	1	2300.00	27,100.00	1,800.00	2,300.00	2,300.00	2,300.00	2,300.00	2,300.00	2,300.00	2,300.00	2,300.00	2,300.00	2,300.00	2,300.00
	Aguinaldo	Personal	1	300.00	600.00							300.00					300.00
2.3.2.8.1.2	ESSALUD	Personal	1	100.00	1,200.00	100.00	100.00	100.00	100.00	100.00	100.00	100.00	100.00	100.00	100.00	100.00	100.00
					1,200.00	**100.00**	**100.00**	**100.00**	**100.00**	**100.00**	**100.00**	**100.00**	**100.00**	**100.00**	**100.00**	**100.00**	**100.00**
2.3.2.1.2.2	Viatico y asignaciones C.S				2,016.00	0.00	1,008.00	0.00	0.00	0.00	0.00	0.00	1,008.00	0.00	0.00	0.00	0.00
	Viaticos de 3P x 2 Dias(3rutas fuera de la provincia)	Dias	16	126.00	2,016.00		1,008.00						1,008.00				
2.3.1.3.1.1	COMBUSTIBLE Y CARBURANTES				1,600.00	0.00	0.00	0.00	1,600.00	0.00	0.00	0.00	0.00	0.00	0.00	0.00	0.00
	Gasolina 90 octanos	Galon	100	16.00	1,600.00				1,600.00								
2.3.2.2.3.1	Servicio de mensajeria y currier				300.00	0.00	0.00	300.00	0.00	0.00	0.00	0.00	0.00	0.00	0.00	0.00	0.00
	correo y mensajeria		20	15.00	300.00			300.00									
2.3.2.7.11.99	servicios de terceros (FOTOCOPIADOS)				388.00	0.00	0.00	0.00	388.00	0.00	0.00	0.00	0.00	0.00	0.00	0.00	0.00
	Fotocopido y anillado		4850	0.08	388.00				388.00								
2.3.1.5.1.2	Papelera en general Utiles y Materiales				606.00	0.00	0.00	606.00	0.00	0.00	0.00	0.00	0.00	0.00	0.00	0.00	0.00
	archivador	Unidad	12	4.00	48.00			48.00									
	Plumones N° 47 x 10	Caja	2	15.00	30.00			30.00									
	Plumones acrilicos	Unidad	12	3.00	36.00			36.00									
	lapiz	Unidad	30	0.80	24.00			24.00									
	Lapiceros	Unidad	30	1.00	30.00			30.00									
	Cartulina	Unidad	30	0.90	27.00			27.00									
	papel bond x 80 gr. A4	Millar	3	35.00	105.00			105.00									
	tampon	Unidad	4	10.00	40.00			40.00									
	tinta para tampon	Unidad	3	5.00	15.00			15.00									
	Nota Autoadesiva con dispensador	Unidad	3	16.00	48.00			48.00									
	Disco DVD	Unidad	50	1.00	50.00			50.00									
	calculadora	Unidad	2	15.00	30.00			30.00									
	Libro de Actas	Unidad	2	10.00	20.00			20.00									
	vinifan	Unidad	5	6.00	30.00			30.00									
	Papel lustre	Ciento	1	30.00	30.00			30.00									
	Cuchilla cortapapel	Unidad	4	2.00	8.00			8.00									
	Saca grapa	Unidad	1	5.00	5.00			5.00									
	cinta masking taype	Unidad	12	2.50	30.00			30.00									
SUB-TOTAL					**33,810.00**	**1,900.00**	**3,408.00**	**3,306.00**	**4,388.00**	**2,400.00**	**2,400.00**	**2,700.00**	**3,408.00**	**2,400.00**	**2,400.00**	**2,400.00**	**2,700.00**
Actividad:	**Monitoreo de la Campaña de Semana de LACTANCIA MATERNA.**																
0	0				3,000.00	0.00	0.00	3,000.00	0.00	0.00	0.00	0.00	0.00	0.00	0.00	0.00	0.00
	0	Unidad	0	0.00	750.00	0.00	0.00	750.00	0.00		0.00	0.00	0.00		0.00	0.00	0.00
	0	Unidad	50	4.00	200.00	0.00	0.00	200.00	0.00		0.00	0.00	0.00		0.00	0.00	0.00
0	0				150.00	0.00	0.00	150.00	0.00	0.00	0.00	0.00	0.00	0.00	0.00	0.00	0.00
	0	Dias	50	8.00	400.00	0.00	0.00	400.00	0.00	0.00	0.00	0.00	0.00	0.00	0.00	0.00	0.00
0	0				11,076.00	0.00	594.00	14,684.00	594.00	972.00	1,098.00	0.00	0.00	378.00	0.00	378.00	0.00
	0		0	0	0.00	0.00	0.00	0.00	0.00	0.00	0.00	0.00	0.00	0.00	0.00	0.00	0.00
0	0				0.00	0.00	0.00	0.00	0.00	0.00	0.00	0.00	0.00	0.00	0.00	0.00	0.00
	0	Unidad	0	0	4,475.00	0.00	0.00	4,475.00	0.00	0.00	0.00	0.00	0.00	0.00	0.00	0.00	0.00
	SUB TOTAL				**2,500.00**	**0.00**	**0.00**	**2,500.00**	**0.00**	**0.00**	**0.00**	**0.00**	**0.00**	**0.00**	**0.00**	**0.00**	**0.00**
0.00					**1,650.00**	**0.00**	**0.00**	**1,650.00**	**0.00**	**0.00**	**0.00**	**0.00**	**0.00**	**0.00**	**0.00**	**0.00**	**0.00**
Actividad:	**Monitoreo y Supevisión en Redes y EESS de las es de Inmunizaciones**																
2.3.2.8.1.1	Recursos Humanos	Personal	1	2300.00	27,700.00	1,800.00	2,300.00	2,300.00	2,300.00	2,300.00	2,300.00	2,600.00	2,300.00	2,300.00	2,300.00	2,300.00	2,600.00
	Profesional de Enfermeria	Personal	1	2300.00	27,100.00	1,800.00	2,300.00	2,300.00	2,300.00	2,300.00	2,300.00	2,300.00	2,300.00	2,300.00	2,300.00	2,300.00	2,300.00
	Aguinaldo	Personal	1	300.00	600.00							300.00					300.00
2.3.2.8.1.2	ESSALUD	Personal	1	99.00	1,200.00	100.00	100.00	100.00	100.00	100.00	100.00	100.00	100.00	100.00	100.00	100.00	100.00
					1,200.00	**100.00**	**100.00**	**100.00**	**100.00**	**100.00**	**100.00**	**100.00**	**100.00**	**100.00**	**100.00**	**100.00**	**100.00**
2.3.2.1.2.2	Viatico y asignaciones C.S				2,268.00	0.00	0.00	0.00	0.00	1,134.00	0.00	0.00	0.00	1,134.00	0.00	0.00	0.00
	Viaticos de 3P x 2 Dias(3 rutas fuera de la provincia)	Dias	18	126.00	2,268.00					1,134.00				1,134.00			
2.3.1.3.1.1	COMBUSTIBLE Y CARBURANTES				1,600.00	0.00	0.00	1,600.00	0.00	0.00	0.00	0.00	0.00	0.00	0.00	0.00	0.00
	Gasolina 90 octanos	Galon	100	16.00	1,600.00			1,600.00									

2.3.2.2.3.1	Servicio de mensajeria y currier				300.00	0.00	0.00	300.00	0.00	0.00	0.00	0.00	0.00	0.00	0.00	0.00	0.00
	correo y mensajeria		20	15.00	300.00			300.00									
2.3.2.7.11.99	servicios de terceros (FOTOCOPIADOS)				330.00	0.00	0.00	330.00	0.00	0.00	0.00	0.00	0.00	0.00	0.00	0.00	0.00
	Fotocopiado y anillado		4125	0.08	330.00			330.00									
2.3.1.5.1.2	Papeleria en general Utiles y Materiales				587.00	0.00	587.00	0.00	0.00	0.00	0.00	0.00	0.00	0.00	0.00	0.00	0.00
	lapiz	Unidad	30	0.80	24.00		24.00										
	Lapiceros	Unidad	30	1.00	30.00		30.00										
	Cartulina	Unidad	40	0.90	36.00		36.00										
	papel bond x 80 gr. A4	Millar	3	32.00	96.00		96.00										
	tampon	Unidad	4	10.00	40.00		40.00										
	tinta para tampon	Unidad	3	5.00	15.00		15.00										
	Nota Autoadesiva con dispensador	Unidad	5	16.00	80.00		80.00										
	Disco DVD	Unidad	50	1.00	50.00		50.00										
	archivador	Unidad	10	4.00	40.00		40.00										
	Plumones N° 47 x 10	Caja	2	12.00	24.00		24.00										
	Plumones acrilicos	Unidad	12	3.00	36.00		36.00										
	calculadora	Unidad	2	15.00	30.00		30.00										
	Libro de Actas	Unidad	2	8.00	16.00		16.00										
	vinifan	Unidad	5	6.00	30.00		30.00										
	Papel lustre	Ciento	1	30.00	30.00		30.00										
	Cuchilla cortapapel	Unidad	5	2.00	10.00		10.00										
					33,985.00	1,900.00	2,987.00	4,630.00	2,400.00	3,534.00	2,400.00	2,700.00	2,400.00	3,534.00	2,400.00	2,400.00	2,700.00
Actividad:	**Monitoreo de la Campaña de Semana de Vacunación en las Americas**																
2.3.1.1.1.1	ALIMENTOS Y BEBIDAS PARA CONSUMO HUMANO				1,800.00	0.00	0.00	1,800.00	0.00	0.00	0.00	0.00	0.00	0.00	0.00	0.00	0.00
	Refrigerios frios(200 unidades gaseosas, 3 cajasAtun y400 unidades frugos	Unidad	700	2.00	1,400.00			1,400.00									
	Galletas personal	Unidad	800	0.50	400.00			400.00									
2.3.2.5.1.1	servicios de terceros (Alquiler de estrado)				900.00	0.00	0.00	900.00	0.00	0.00	0.00	0.00	0.00	0.00	0.00	0.00	0.00
	Alquiler de Local y equipo de sonido para Lanzamiento	Dias	1	900.00	900.00			900.00									
2.3.2.2.4.1	servicios de Terceros (grabacion y producción de Spots)				300.00	0.00	0.00	300.00	0.00	0.00	0.00	0.00	0.00	0.00	0.00	0.00	0.00
	grabación y produccion de Spots		2	150	300.00			300.00									
2.3.2.2.4.2	OTROS SERVICIOS DE PUBLICIDAD Y DIFUSION				600.00	0.00	0.00	600.00	0.00	0.00	0.00	0.00	0.00	0.00	0.00	0.00	0.00
	Difusión de Spots	Unidad	2	300	600.00			600.00									
					3,600.00	0.00	0.00	3,600.00	0.00	0.00	0.00	0.00	0.00	0.00	0.00	0.00	0.00
Actividad:	**Monitoreo de la Implementación, mantenimiento de Equipos de Caden**																
2.3.2.1.2.2	Viatico y asignaciones C.S				3,636.00	1,620.00	0.00	0.00	756.00	0.00	0.00	756.00	0.00	0.00	504.00	0.00	0.00
	Viaticos de 2P x 2 Dias(3 rutas fuera de la provincia)	Dias	16	126.00	2,016.00	0.00	0.00	0.00	756.00	0.00	0.00	756.00	0.00	0.00	504.00	0.00	0.00
	Viaticos de 3P x 3 Dias(nivel nacional)	Dias	9	180.00	1,620.00	1,620.00	0.00	0.00	0.00	0.00	0.00	0.00	0.00	0.00	0.00	0.00	0.00
2.3.2.1.2.1	Pasajes y Gastos de Transporte.				300.00	300.00	0.00	0.00	0.00	0.00	0.00	0.00	0.00	0.00	0.00	0.00	0.00
	Pasajes y Gastos de Transporte a nivel nacional (3 personas)		3	100.00	300.00	300.00	0.00	0.00	0.00	0.00	0.00	0.00	0.00	0.00	0.00	0.00	0.00
2.3.1.3.1.1	COMBUSTIBLE Y CARBURANTES				2,080.00	0.00	1,280.00	0.00	0.00	0.00	0.00	800.00	0.00	0.00	0.00	0.00	0.00
	Gasolina 90 octanos	Galon	130	16.00	2,080.00	0.00	1,280.00	0.00	0.00	0.00	0.00	800.00	0.00	0.00	0.00	0.00	0.00
					6,016.00	1,920.00	1,280.00	0.00	756.00	0.00	0.00	1,556.00	0.00	0.00	504.00	0.00	0.00
TOTAL MONITOREO, SUPERVISION, CONTROL Y EVALUACION DE INMUNIZACIONES					43,601.00	3,820.00	4,267.00	8,230.00	3,156.00	3,534.00	2,400.00	4,256.00	2,400.00	3,534.00	2,904.00	2,400.00	2,700.00
FINALIDAD: MONITOREO, SUPERVICION, EVALUACION Y CONTROL DEL PROGRAMA AR																	
DIRECCION DE SANEAMIENTO AMBIENTAL DESA - AGUA																	
Actividad:	**EVALUACION TECNICA DE LAS ES DEL PROG. DE VIGILANCIA DE L**																
2.3.2.1.2.2	VIATICOS				8,000.00	0.00	5,984.00	378.00	0.00	378.00	504.00	0.00	0.00	378.00	0.00	378.00	0.00
	Viaticos para personal que asiste al taller FUERA DE LA PROVINCIA (06 r	Personas	20	252	5,040.00	0.00	5,040.00	0.00	0.00	0.00	0.00	0.00	0.00	0.00	0.00	0.00	0.00
	Viaticos para personal que asiste al taller DENTRO DE LA PROVINCIA (6	Personas	13	72	944.00	0.00	944.00	0.00	0.00	0.00	0.00	0.00	0.00	0.00	0.00	0.00	0.00
	VIATICO PARA EL SEGUIMIENTO DE CUMPLIMIENTO DE COMPROMI	Dias	16	126	2,016.00	0.00	0.00	378.00	0.00	378.00	504.00	0.00	0.00	378.00	0.00	378.00	0.00
TOTAL					8,000.00	0.00	5,984.00	378.00	0.00	378.00	504.00	0.00	0.00	378.00	0.00	378.00	0.00
FINALIDAD: 44276 MONITOREO, SUPERVISIÓN, EVALUACIÓN Y CONTROL DEL PROGRAI																	
DIRECCION DE PROMOCION DE LA SALUD																	
Actividad:	**MONITOREO, SUPERVISION Y CONTROL A LOS INDICADORES DE PI**																
2.3.2.1.2.2	VIATICOS Y ASIGNACIONES POR COMISIÓN DE SERVISIOS - MONIT(				4,968.00	-	-		1,656.00	-	-	1,656.00	-	-	1,656.00	-	-
	Viaticos fuera de la Provincia	Persona	18	126 x 2 dia	4,536.00	-	-	-	1,512.00	-	-	1,512.00	-	-	1,512.00	-	-
	Viaticos dentro de la Provincia	Persona	3	72 x 2 dias	432.00	-	-	-	144.00	-	-	144.00	-	-	144.00	-	-
2.3.1.5.1.2.	PAPELERIA EN GENERAL , UTILES Y MATERIALES DE OFICINA				1,280.00	-	-	1,280.00		-	-		-	-			-
	Toner para impresora hp laser jet 15A	Unidad	4	250.00	1,000.00	-	-	1,000.00	-	-	-	-	-	-	-	-	-
	Papel bond de 80 gr. A4	Millar	8	35.00	280.00	-	-	280.00	-	-	-	-	-	-	-	-	-
23.22.31	SERVICIO DE CORREO				1,000.00	-	-	1,000.00		-	-		-	-			-
	Servicio de olva Currier	Unidad	100	10.00	1,000.00	-	-	1,000.00	-	-	-	-	-	-	-	-	-
23.27.11.99	SERVICIOS DIVERSOS				752.00	-	-	752.00		-	-		-	-			-
	Fotocopias	Unidad	7520	0.10	752.00	-	-	752.00	-	-	-	-	-	-	-	-	-
TOTAL					8,000.00	-	-	3,032.00	1,656.00	-	-	1,656.00	-	-	1,656.00	-	-
TOTAL PROMOCION DE LA SALUD					8,000.00			3,032.00	1,656.00			1,656.00			1,656.00		
TOTAL DE FINALIDAD MONITOREO,EVALUACION Y CONTROL PAN					91,641.99	5,719.92	13,258.92	18,369.92	6,711.92	7,255.92	4,803.92	9,371.92	4,299.92	5,811.92	6,459.92	4,677.92	4,899.92
FINALIDAD: VIGILANCIA INVESTIGACIÓN Y TECNOLOGIAS EN NUTRICION - PPR																	
E S T R A T E G I A S A N I T A R I A D E A L I M E N T A C I O N Y N U T R I C I O N S																	
Actividad:	**Actualizacion e instalacion de los bases de datos del SIEN a nivel de**																
2.3.2.1.2.2	Viaticos	Dia	21	126	2,646.00		756.00	756.00	378.00			378.00			378.00		
2.3.2.1.2.1	Pasajes y gastos de transporte	Persona	9	50	450.00		120.00	140.00	40.00			50.00			100.00		
2.3.1.5.1.2	Material de escritorio				368.40				368.40								
	Cinta masking tape 3/4 x x 40 yd	Unidades	6	1.00	6.00				6.00								
	Cinta scochs	Unidad	2	2.00	4.00				4.00								
	Lapiz	Unidades	12	1.20	14.40				14.40								
	Corrector o licui	Unidades	15	1.20	18.00				18.00								

GOBIERNO REGIONAL HUANCAVELICA V° B° ECON. MARINO MARINO REQUENA ... GERENTE REGIONAL DE DESARROLLO ECONOMICO

GOBIERNO REGIONAL DE HVCA. V° B° Ing. Guillermo Quispe Torres GERENCIA ... INFRAESTRUCTURA

GOBIERNO REGIONAL GER. REG. PLANEAM. PRES. ACOND. TERR. SUB GERENCIA DE PLANEAMIENTO ESTRATEGICO Y ESTADISTICA

GOBIERNO REGIONAL HUANCAVELICA V°B°

	Nota autoadhesiva 2" x 1" colores	Unidades	4	4.00	16.00				16.00									
	Faster	Unidades	180	0.50	90.00				90.00									
	Grapas pequeños	Caja	20	2.00	40.00				40.00									
	Clip pequeño	Caja	20	1.00	20.00				20.00									
	Lapicero de tinta liquida color azul y negro	Unidad	16	2.50	40.00				40.00									
	Papelotes	Unidad	100	0.50	50.00				50.00									
	Papel bond a4 80 g arco iris a colores	Millares	1	70.00	70.00				70.00									
					3,464.40	**0.00**	**876.00**	**896.00**	**786.40**	**0.00**	**0.00**	**428.00**	**0.00**	**478.00**	**0.00**	**0.00**	**0.00**
Actividad:	**Asistencia Tecnica con nivel central INS/CENAN - MINSA**																	
2.3.2.1.2.2	Viaticos	Dia	6	180	1,080.00				1,080.00									
2.3.2.1.2.1	Pasaje (ida y vuelta)	Pasaje	3	100	300.00				300.00									
					1,380.00	**0.00**	**0.00**	**0.00**	**1,380.00**	**0.00**	**0.00**	**0.00**	**0.00**	**0.00**	**0.00**	**0.00**	**0.00**
Actividad:	**Contratacion de de RRHH para Sede Central**																	
2.3.2.8.1.1	Rr.hh (01 informatico para manejo regional del sien y tdi)	Personal	12	1200.0	15,500.00	1,200.00	1,300.00	1,300.00	1,300.00	1,300.00	1,300.00	1,300.00	1,300.00	1,300.00	1,300.00	1,300.00	1,300.00
2.3.2.8.1.2	Essalud	Personal	12	98.55	1,200.00	100.00	100.00	100.00	100.00	100.00	100.00	100.00	100.00	100.00	100.00	100.00	100.00
2.3.2.8.1.1	Aguinaldo	Personal	2	300.00	600.00							300.00					300.00
					17,300.00	**1,300.00**	**1,400.00**	**1,400.00**	**1,400.00**	**1,400.00**	**1,400.00**	**1,700.00**	**1,400.00**	**1,400.00**	**1,400.00**	**1,400.00**	**1,700.00**
Actividad:	**Monitoreo de las es de la ESANS**																	
2.3.2.1.2.2	Viaticos	Dia	30	126	3,780.00			756.00	756.00	756.00	756.00		756.00				
2.3.1.3.1.1	Combustible y lubricantes: gasolina de 90 octanos	Galon	146	15	2,190.00		2,190.00										
2.3.1.5.1.2	Papelería en general, útiles y materiales de oficina				1,058.50			1,058.50									
	Lapicero tinta liquida color rojo y azul	Unidad	15	2.50	37.50			37.50									
	Marcador de tinta indeleble pumta fina	Unidad	6	2.5	15.00			15.00									
	Cinta masquin tape 2 pulgadas x 40yardas	Unidad	8	5	40.00			40.00									
	Dvd cono de 100 unid	Cono	1	150	150.00			150.00									
	cd cono de 100 unid	Cono	1	60	60.00			60.00									
	Toner hp laser 1536 dnf mfp	Unidad	2	250	500.00			500.00									
	Papel lustres color lila	Unidad	50	0.5	25.00			25.00									
	Foleador	Unidad	1	40	40.00			40.00									
	Papel bond de 80 gr. a4	Millares	5	35.0	175.00			175.00									
	Tijeras grandes	Unidad	2	8.0	16.00			16.00									
2.3.1.5.9.9.9.9	Corrospun(colores celeste, amarrillo,rojo , verde ,marron y blanco)	Pliegos	10	8.0	80.00			80.00									
					7,108.50	**0.00**	**2,190.00**	**1,894.50**	**756.00**	**756.00**	**756.00**	**0.00**	**756.00**	**0.00**	**0.00**	**0.00**	**0.00**
Actividad:	**Reunion de Socializacion de resultados de la implementación de TDI**																	
2.3.2.2.4.4	Servicios de impresión, encuadernacion y empastado				680.00			680.00									
	Servicios de impresión de cartillas de sesultados del tdi	Unidad	400	5	680.00			680.00									
2.3.2.1.2.2	Viaticos y asignaciones por comisión de servisios				4,536.00			4,536.00									
	Viaticos dentro de la provincia (personal de salud) x2 dias x 18 personas	Dia	36	126	4,536.00			4,536.00									
2.3.2.1.2.99	Mobilidad local				480.00			480.00									
	Mobilidad local (personal de salud)	Dia	24	20	480.00			480.00									
2.3.2.7.10.1	Alimentacion y bebidas para el consumo humano				480.00			480.00									
	Refrigerio frios (x 02 dias)	Unidad	120	4	480.00			480.00									
2.3.2.5.1.1	Alquiler de local para el taller	Dia	2	200	400.00			400.00									
2.3.1.5.1.2	Papeleria en general , utiles y materiales de oficina				760.50			760.50									
	Boligrafo (lapicero) de tinta seca punta media azul	Unidad	35	0.70	24.50			24.50									
	Cinta masking tape 1 1/2" x 55yd	Unidad	5	4.00	20.00			20.00									
	Goma en barra x 20 gr aprox.	Unidad	5	5.00	25.00			25.00									
	Folder manila t/a4	Unidad	50	0.50	25.00			25.00									
	Papel bond de 80 gr. a4	Millar	2	35.00	70.00			70.00									
	Papelografo de 75 gr. de 86 cm. x 61 cm.	Unidad	70	0.50	35.00			35.00									
	Plumon marcador de tinta al agua punta gruesa, juego x 6 coleres	Caja	2	18.00	36.00			36.00									
	Plumon para pizarra acrílica punta greusa (juego x 4)	Caja	1	10.00	10.00			10.00									
	Toner para impresora(	Unidad	2	250.00	500.00			500.00									
	Tapon colores azul y negro	Unidad	3	5.00	15.00			15.00									
2.3.2.7.11.99	Servicio de fotocopiado				342.95			342.95									
	Fotocopias	Unidad	4137	0.08	330.95			330.95									
					7,679.45	**0.00**	**0.00**	**7,679.45**	**0.00**	**0.00**	**0.00**	**0.00**	**0.00**	**0.00**	**0.00**	**0.00**	**0.00**
Actividad:	**Taller de mantenimiento y reparacion de los equipos antropometricos**																	
2.3.2.1.2.2	Viaticos				5,616.00				5,616.00								
	Viaticos para 15 personas por 2 dias	Dia	40	126	5,040.00				5,040.00								
	Viatico dentro de la provincia para 4 personas por 2 dias		8	72	576.00				576.00								
2.3.2.1.2.99	Movilidad local para 10 personas(C.S. santa ana, san cristobal, ascencion	Unidad	10	20	200.00				200.00								
2.3.2.7.10.1	Alimentos y refrigerio taller	Refrigerio	120	5	540.00				540.00								
2.3.2.7.11.99	Fotocopias y anillado	Unidad	848	0.084	67.84				67.84								
2.3.2.5.1.1	Alquiler de local para el taller	Dia	2	200	400.00				400.00								
2.3.2.2.4.4	Servicio de impresión (carpeta de trabajo)				200.00				200.00								
2.3.1.99.1.99	Banner	Unidad	1	80	80.00				80.00								
2.3.1.5.1.2	Papelería en general, útiles y materiales de oficina				561.00				561.00								
	Lapicero tinta seca color azul	Unidad	30	1	30.00				30.00								
	cuaderno a4 100h cuadriculado	Unidad	30	3	90.00				90.00								
	Cinta de embalaje transparente 2"x55yds	Unidad	5	2	10.00				10.00								
	Cinta masquin tape 2 pulgadas x 40yardas	Unidad	10	5	50.00				50.00								
	Cinta masquin tape 1pulgadas x 40yardas	Unidad	10	5	50.00				50.00								
	Cartukina de colores	Unidad	50	1	25.00				25.00								
	Papelotes	Unidad	50	1	25.00				25.00								
	Papel bond de 80 gr. a4	Millares	4	35	140.00				140.00								
	Tigera mediana mango plastico	Unidad	4	3	12.00				12.00								
	Cuchilla mediana (cutter)	Unidad	6	2	9.00				9.00								
	Bote mediano de cola sintetica 250ml	Unidad	4	8	32.00				32.00								
	Tubo de pegamento fuerte(de 50ml.)	Unidad	4	8	32.00				32.00								
	Tubo de pegamento cola fuerte(de 24horas sumezcla es de color plomo)	Unidad	4	14	56.00				56.00								

GOBIERNO REGIONAL HUANCAVELICA
ECON. MARCO MARINO PEQUENA PACCHA
GERENTE REGIONAL DE DESARROLLO ECONOMICO

GOBIERNO REGIONAL DE HVCA. V°B° Ing. Guillermo Quispe Torres GERENCIA REGIONAL DE ESTRUCTURA

GOBIERNO REGIONAL HUANCAVELICA SUB GERENCIA DE PROYECTOS

GOBIERNO REGIONAL HUANCAVELICA V°B° Ing. Rodas Suárez Gonzales GERENCIA REGIONAL ADM. Y SIA.

2.3.1.99.11	Herramientas	Unidad	1		716.00				716.00									
	Martillo pequeño(29cm. de largo)	Unidad	2	30	60.00				60.00									
	Desarmadores estrella y plano (3/16"x3")	Juego	2	6	12.00				12.00									
	Alicate punta pequeña (13cm. de largo)	Unidad	2	20	40.00				40.00									
	Formon mediano (1/2 pulgada	Unidad	2	24	48.00				48.00									
	Guincha metalica de referencia(con numeracion continua de 3m/10'	Unidad	2	25	50.00				50.00									
	Escuadra de carpintero mediano(de metal de 30cm.)	Unidad	2	33	66.00				66.00									
	Lima de fierro pequeño	Unidad	2	20	40.00				40.00									
	Taladro electrico pequeño	Unidad	1	400	400.00				400.00									
2.3.1.99.1.99	Broca pequeña(1/8)	Unidad	2	10	20.00				20.00									
2.3.1 .11.1 5	Otros materiales de mantenimiento				317.00				317.00									
	Clavos sin cabeza(1/2pulgada)	Gr.	50	4	200.00				200.00									
	Lija al agua de 600	Pliegos	4	2	8.00				8.00									
	Lija al agua de 100	Pliegos	4	10	40.00				40.00									
	Lija al agua de 220	Pliegos	4	4	16.00				16.00									
	Lija para fierro numero 80	Pliegos	4	2	8.00				8.00									
	Tornillo spax s tipo kreuz z de 3.5 x 40mm (4x20mm) (4x25mm) o de estrell	Unidad	30	2	45.00				45.00									
2.3.111.15	Tacones de triplay 15mmmdegrosor por 6cvm. de ancho x 10cm. de largo	Unidad	6	26	156.00				156.00									
2.3.111.13	Para mobiliario y similares				73.00				73.00									
	Tarro de laca selladora (1/8) de galon	Unidad	2	10	20.00				20.00									
	Tarro de laca cristal (1/8) de galon	Unidad	3	15	45.00				45.00									
	Frasco de thinner acrilico	Unidad	2	4	8.00				8.00									
2.3.1 5.3 1	Material de limpieza				182.00				182.00									
	(papel toalla de hojas separadas x 200hojas)	Unidad	6	9	51.00				51.00									
	Jabon	Unidad	4	3	12.00				12.00									
	Escobilla	Unidad	4	2	8.00				8.00									
	Lata de cera amarilla para auto	Unidad	2	40	80.00				80.00									
	Bencina	Unidad	3	7	21.00				21.00									
	Cepillo	Unidad	4	3	10.00				10.00									
					9,128.84	0.00	0.00	0.00	9,128.84	0.00	0.00	0.00	0.00	0.00	0.00	0.00	0.00	0.00
Actividad:	**Recolecion ,Procesamiento y Difusion de reporte mensual de datos ar**																	
2.3.1.5.1.2	Papepleria en general, utiles y materiales de oficina				1,661.20		1,661.20											
	Tajador de metal chico	Unidades	10	1.00	10.00		10.00											
	Lapiz	Unidades	12	1.20	14.40		14.40											
	Lapiz bicolor	Unidades	12	1.20	14.40		14.40											
	Corrector o licui	Unidades	12	1.20	14.40		14.40											
	Papel lustre color celeste	Unidades	50	0.40	20.00		20.00											
	Plumon para pizarra acrilica punta gruesa (verde, rojo, azul y negro)	Unidades	7	2.50	17.50		17.50											
	Plumon para papel punta gruesa	Unidades	7	2.00	14.00		14.00											
	Juegos de plumones delgados de colores grande	Estuche	4	11.00	44.00		44.00											
	Juegos de lapices de colores grande	Estuche	4	12.00	48.00		48.00											
	Archivadores	Unidades	15	4.50	67.50		67.50											
	Folder manila t/a4	Unidades	50	0.40	20.00		20.00											
	Sobre manila t/a4	Unidades	50	0.40	20.00		20.00											
	Notas adhesivas 3x3cm de cinco colores colores block de 400hojas	Paquete	4	10	40.00		40.00											
	Faster	Unidades	50	0.50	25.00		25.00											
	Goma en barra	Unidades	12	1.50	18.00		18.00											
	Grapas pequeños	Caja	5	2.00	10.00		10.00											
	Clip binder 1. 1/4" (32 mm) 12 pcs/box	Caja	6	4.00	24.00		24.00											
	Clip pequeño	Caja	5	1.00	5.00		5.00											
	Folder plastificado t/oficio color celeste	Unidad	10	3.00	30.00		30.00											
	Lapicero de tinta liquido azul,rojo y negro	Unidad	10	1.50	15.00		15.00											
	Vinifan grande	Unidad	10	7	70.00		70.00											
	Papelotes	Unidad	50	0.5	25.00		25.00											
	Papel bond de 80 gr. a4	Millares	6	35.0	210.00		210.00											
	Tinta para tampon	Unidad	3	5.00	15.00		15.00											
	Libro de actas de 2000hojas	Unidad	2	10.00	20.00		20.00											
	Tinta (negro 015 y colores)	Unidad	5	170.0	850.00		850.00											
2.3.2.2.4.4	Servicios de impresión, encuadernacion y empastado				6,301.16		6,301.16											
	Graficos de monitoreo de ganancia de peso de la gestantes iom2009 clap/o	Graficas	millares	178	2,492.00		2,492.00											
	Afiches,	Millares	4	952029	3,809.16		3,809.16											
2.3.2.7.11.99	Fotocopias - anillados	Unidad	6578	0.08	526.24		526.24											
					8,488.60	0.00	8,488.60	0.00	0.00	0.00	0.00	0.00	0.00	0.00	0.00	0.00	0.00	0.00
Actividad:	**Fortalecimiento de la Estandarizacion Antropometrica para la Fase I a**																	
2.3.2 1.2.2	Viaticos				5,904.00			5,904.00										
	Viaticos para 20 personas por 2 dias	Dia	40	126	5,040.00			5,040.00										
	Viatico dentro de la provincia para 6 personas por 2 dias		12	72	864.00			864.00										
2.3.2.1.2.99	Mobilidad local	Dia	8	20	160.00			160.00										
2.3.2.7.10.1	Alimentos y refrigerio taller	Refrigerio	120	4.5	540.00			540.00										
2.3.1.1.1.1	Alimentos y refrigerios frios para los modelos de las practicas (frugos, yogur	Unidad	200	3	300.00			300.00										
2.3.2.7.11.99	Fotocopias y anillado	Unidad	2009	0.08	160.72			160.72										
2.3.2.5.1.1	Alquiler de local para el taller	Dia	4	200	400.00			400.00										
2.3.2.2.4.4	Servicio de impresión (carpeta de trabajo)	Ciento	1	200	200.00			200.00										
2.3.1.99.1.99	Banner	Unidad	1	80	80.00			80.00										
2.3.1.5 1.2	Papelería en general, útiles y materiales de oficina				809.50			809.50										
	Lapicero tinta seca color azul	Unidad	30	1.00	30.00			30.00										
	cuaderno a4 100h cuadriculado	Unidad	30	3	90.00			90.00										
	Perforador grande	Unidad	1	70	70.00			70.00										
	Plumon de papel punta gruesa (4rojo , 4negro, 4azul y 4verde)	Unidad	16	2	32.00			32.00										
	Cinta de embalaje transparente 2"x55yds	Unidad	5	2	10.00			10.00										
	Dvd cono dp 100 unid.	Cono	1	150	150.00			150.00										

GOBIERNO REGIONAL HUANCAVELICA Vº Bº ECON. MARIANO MARINO REQUENA PACOLLA GERENTE REGIONAL DE DESARROLLO ECONOMICO

GOBIERNO REGIONAL DE HVCA. GERENCIA REGIONAL INFRAESTRUCTURA Vº Bº Ing. Guillermo Quispe Torres

GOBIERNO REGIONAL HUANCAVELICA SUB GERENCIA REG. PLANEAM. PRES. ACONDICIONAMIENTO TERRITORIAL ESTRATEGIA ESTADISTICA

GOBIERNO REGIONAL HUANCAVELICA GERENCIA REG. RR.NN. Y MA. Vº Bº Ing. Nelson Suárez Gonzales

	Toner para impresora hp 1536	Unidad	1	250	250.00			250.00									
	Cinta masquin tape 2 pulgadas x 40yardas	Unidad	10	5	50.00			50.00									
	Cartukina de colores	Unidad	50.00	0.50	25.00			25.00									
	Grapas pequeños	Caja	4	2.00	8.00			8.00									
	Papelotes	Unidad	49.00	0.50	24.50			24.50									
	Papel bond de 80 gr. a4	Millares	2	35.0	70.00			70.00									
2.3.1.5.3.1	Material de limpieza				77.00			77.00									
	(papel toalla de hojas separadas x 200hojas)	Unidad	6	8.5	51.00			51.00									
	Jabon liquido germisida x 500ml.	Unidad	4	6.5	26.00			26.00									
					8,631.22	0.00	0.00	8,631.22	0.00	0.00	0.00	0.00	0.00	0.00	0.00	0.00	0.00
TOTAL FINALIDAD VIGILANCIA INVESTIGACION Y TEC. EN NUT.					63,181.01	1,300.00	12,954.60	20,501.17	13,451.24	2,156.00	2,156.00	2,128.00	2,156.00	1,878.00	1,400.00	1,400.00	1,700.00
FINALIDAD: DESARROLLO DE NORMAS Y GUIAS TECNICAS EN NUTRICION - PPR- PAN																	
ESTRATEGIA SANITARIA DE ALIMENTACION Y NUTRICION S																	
Actividad:	Difusion, reproduccion y adecuacion regional de normas tecnicos nc																
2.3.2.2.4.4	Servicios de impresión, encuadernacion y empastado (afiches, guias y norr	Norma Tecnica	250	20	5,000.00		5,000.00										
					5,000.00	0.00	5,000.00	0.00	0.00	0.00	0.00	0.00	0.00	0.00	0.00	0.00	0.00
Actividad:	Socializacion de Normas y lineamientos regionales de Nutricion enme																
2.3.2.1.2.2	Viaticos				4,500.00	0.00	0.00	0.00	4,500.00								
	Viaticos para 15 personas por 2 dias	Dia	30	126	3,780.00				3,780.00								
	Viatico dentro de la provincia para 5 personas por 2 dias		10	72	720.00				720.00								
2.3.2.7.10.1	Servicio de preparacion de alimentos y refrigerios	Unidad	100	4.5	465.00				465.00								
2.3.2.1.2.99	Movilidad local para 5 personas(C.S. santa ana, san cristobal, ascencion ,	Unidad	10	10	100.00				100.00								
2.3.1.5.1.2	Papelería en general, útiles y materiales de oficina				120.00	0.00	0.00	0.00	120.00								
	Lapicero tinta seca color azul	Unidad	30	1.00	30.00				30.00								
	cuaderno a4 100h cuadriculado	Unidad	30	3	90.00				90.00								
2.3.2.7.11.99	Fotocopias y anillado	Unidad	3638	0.08	291.00				291.00								
2.3.2.5.1.1	Alquiler de local	Dia	2	200	400.00				400.00								
					5,876.00	0.00	0.00	0.00	5,876.00	0.00	0.00	0.00	0.00	0.00	0.00	0.00	0.00
Actividad:	Reunion tecnica de socializacion de normas y linemiento regional PVL																
2.3.2.7.10.1	Servicio de preparacion de alimentos y Refrigerios	Unidad	168	4.5	756.00		756.00										
2.3.1.5.1.2	Papelería en general, útiles y materiales de oficina				140.00		140.00										
	Lapicero tinta seca lor azul	Unidad	45	1.00	45.00		45.00										
	Cinta Masquin Tape 2 pulgadas X 40yardas	Unidad	5	5	25.00		25.00										
	Papel bond de 80 gr. A4	Millares	2	35.0	70.00		70.00										
2.3.2.1.2.2	VIATICOS	Dia	28	126	3,528.00		3,528.00										
2.3.2.5.1.1	Alquiler de local	Dia	2	200	400.00		400.00										
					4,824.00	0.00	4,824.00	0.00	0.00	0.00	0.00	0.00	0.00	0.00	0.00	0.00	0.00
Actividad:	Desarrollo de Competencias - Socializacion de Guias Tecnicas en la \																
2.3.2.1.2.2	Viaticos para 15 personas por 2 dias	Unidad	30	126	3,780.00					3,780.00							
2.3.2.1.2.2	Viatico dentro de la provincia para 4 personas por 2 dias	Unidad	8	72	576.00					576.00							
2.3.2.1.2.99	Movilidad local para 5 personas(C.S. santa ana, san cristobal, ascencion ,	Unidad	10	10	100.00					100.00							
2.3.2.5.1.1	Alquiler de local	Unidad	2	200	400.00					400.00							
2.3.2.7.10.1	Refrigerios para reunion por 2 dias mañana y tarde 25 personas	Unidad	120	4.5	540.00					540.00							
2.3.2.7.10.1	Pago para ponente (servicios) por 3 dias de taller	Unidad	1	1200	1,200.00					1,200.00							
2.3.1.5.1.2	Papeleria en general y utiles material de oficina				194.00					194.00							
	cuaderno a4 100h cuadriculado	Unidad	30	3	90.00					90.00							
	Lapicero tinta seca color azul	Unidad	30	1.00	30.00					30.00							
	Papelote	Unidad	50	1	50.00					50.00							
	Saca granpas	Unidad	3	3	9.00					9.00							
	Cola sintetica de 250 cc.	Unidad	5	3.00	15.00					15.00							
					6,790.00	0.00	0.00	0.00	0.00	6,790.00	0.00	0.00	0.00	0.00	0.00	0.00	0.00
Actividad:	Servicios de coreo y fotocopiados para las es de la ESANS																
2.3.2.2.3.1	Correos y Servicio de Mensajeria a nivel provincial y nacional	Sobres	151	10	1,510.00		1,510.00										
					1,510.00	0.00	1,510.00	0.00	0.00	0.00	0.00	0.00	0.00	0.00	0.00	0.00	0.00
TOTAL DE FINALIDAD DESARROLLO Y NORMAS EN NUTRICION ESANS					24,000.00	0.00	11,334.00	0.00	5,876.00	6,790.00	0.00	0.00	0.00	0.00	0.00	0.00	0.00
COORDINACION DE ATENCION INTEGRAL DEL NIÑO																	
FINALIDAD : DESARROLLO DE NORMAS Y TECNICAS (3324701)																	
Actividad:	Capacitación EN LACTANCIA MATERNA SEMANA DE LACTANCIA MA																
2.3.1.5.1.2	Papelera en general Utiles y Materiales				1,181.00	0.00	0.00	0.00	0.00	0.00	0.00	1,181.00	0.00	0.00	0.00	0.00	0.00
	Cuaderno A4 100h cuadriculado	Unidad	30	3	90.00							90.00					
	Lapicero tinta seca color azul	Unidad	27	1.00	27.00							27.00					
	Papel bond de 80gr A4	Millar	4	35.00	140.00							140.00					
	lapiz	Unidad	30	0.8	24.00							24.00					
	corrector tipo lapicero	Unidad	30	3	90.00							90.00					
	toner para impresora laser	Unidad	3	270	810.00							810.00					
2.3.2.5.1.1	servicios de terceros (Alquiler de local)				400.00	0.00	0.00	0.00	0.00	0.00	0.00	400.00	0.00	0.00	0.00	0.00	0.00
	Alquiler de Local	Dias	2	200.00	400.00							400.00					
2.3.2.1.2.2	Viatico y asignaciones C.S				3,888.00	0.00	0.00	0.00	0.00	0.00	0.00	3,888.00	0.00	0.00	0.00	0.00	0.00
	Viaticos de 12P x 2 Dias(fuera de la provincia)	Dias	24	126.00	3,024.00							3,024.00					
	Viaticos de 6P x 2 dias (en la provincia)	Dias	12	72.00	864.00							864.00					
2.3.2.1.2.99	Movilidad Local	Dias	20	20.00	400.00							400.00					
2.3.2.7.10.1	Refrigerios para 30 personas	Unidad	120	4.00	480.00							480.00					
2.3.2.7.11.99	servicios de terceros (FOTOCOPIADOS)				400.00	0.00	0.00	0.00	0.00	0.00	0.00	400.00	0.00	0.00	0.00	0.00	0.00
	Fotocopido para carpeta de trabajo	Copias	5000	0.08	400.00							400.00					
2.3.2.2.4.4	Impresiones y empastados				2,100.00	0.00	0.00	0.00	0.00	0.00	0.00	2,100.00	0.00	0.00	0.00	0.00	0.00
	Impresión de afiches	Millar	3	700.00	2,100.00							2,100.00					
2.3.2.7.11.99	Impresión de Gigantografia	Unidad	8	200.00	1,600.00							1,600.00					
SUB-TOTAL					10,449.00	0.00	0.00	0.00	0.00	0.00	0.00	10,449.00	0.00	0.00	0.00	0.00	0.00
Actividad:	Taller de Implementación de la vigilancia del Niño																

V° B° Ing. Guillermo Quispe Torres

Ing. Rodan Suárez Gonzales

2.3.2.1.2.2	Viatico y asignaciones C.S				2,844.00	0.00	0.00		2,844.00	0.00	0.00	0.00	0.00	0.00	0.00	0.00	0.00
	Viaticos de 9P x 2 Dias(fuera de la provincia)	Dias	18	126.00	2,268.00				2,268.00								
	Viaticos de 4P x 2 dias (en la provincia)	Dias	8	72.00	576.00				576.00								
2.3.2.7.10.1	Refrigerios para 30 personas (3 dias)	Unidad	120	4.00	480.00				480.00								
2.3.2.5.1.1	servicios de terceros (Alquiler de local)				400.00	0.00	0.00	0.00	400.00	0.00	0.00	0.00	0.00	0.00	0.00	0.00	0.00
	Alquiler de Local	Dias	2	200.00	400.00				400.00								
2.3.2.2.3.1	Servicio de mensajeria y currier				450.00	0.00	0.00	0.00	450.00	0.00	0.00	0.00	0.00	0.00	0.00	0.00	0.00
	correo y mensajeria		30	15.00	450.00				450.00								
2.3.1.5.1.2	Papelera en general Utiles y Materiales				314.00	0.00	0.00	0.00	314.00	0.00	0.00	0.00	0.00	0.00	0.00	0.00	0.00
	archivador	Unidad	10	5	50.00				50.00								
	Lapicero tinta seca color azul	Unidad	30	1.00	30.00				30.00								
	Lapiz	Unidad	30	2	60.00				60.00								
	papelote	Unidad	30	1	30.00				30.00								
	CD Regrabable	Unidad	50	1	50.00				50.00								
	Plumon de punta gruesa	Unidad	12	2	24.00				24.00								
	folder Manila A4	Ciento	1	25	25.00				25.00								
	cinta masking 3"	Unidad	10	2.5	25.00				25.00								
	grapa	Caja	4	5	20.00				20.00								
2.3.2.7.11.99	servicios de terceros (FOTOCOPIADOS)				334.00				334.00								
	fotocopias de carpeta de trabajo	Copias	4175	0.08	334.00				334.00								
SUB-TOTAL					**4,822.00**	**0.00**	**0.00**	**0.00**	**4,822.00**	**0.00**	**0.00**	**0.00**	**0.00**	**0.00**	**0.00**	**0.00**	**0.00**
TOTAL DESARROLLO DE NORMAS Y GUIAS TECNICAS					**15,271.00**	**0.00**	**0.00**	**0.00**	**4,822.00**	**0.00**	**0.00**	**10,449.00**	**0.00**	**0.00**	**0.00**	**0.00**	**0.00**
ESTRATEGIA SANITARIA REGIONAL DE INMUNIZACIONES																	
FINALIDAD: DESARROLLO DE NORMAS Y TECNICAS (3324701)																	
Actividad:	**Capacitación a Comité Técnico operativo de inmunizaciones SEMAN/**																
2.3.1.5.1.2	Papelera en general Utiles y Materiales				906.00	0.00	0.00	0.00	906.00	0.00	0.00	0.00	0.00	0.00	0.00	0.00	0.00
	Cuaderno A4 100h cuadriculado	Unidad	30	3	90.00				90.00								
	Lapicero tinta seca color azul	Unidad	30	1.00	30.00				30.00								
	Papel bond de 80gr A4	Millar	2	32.00	64.00				64.00								
	Plumón para papel N 47	Unidad	2	15	30.00				30.00								
	lapiz	Unidad	40	0.8	32.00				32.00								
	corrector tipo lapicero	Unidad	40	3	120.00				120.00								
	toner para impresora laser	Unidad	2	270	540.00				540.00								
2.3.2.5.1.1	servicios de terceros (Alquiler de local)				400.00	0.00	0.00	0.00	400.00	0.00	0.00	0.00	0.00	0.00	0.00	0.00	0.00
	Alquiler de Local	Dias	2	200.00	400.00				400.00								
2.3.2.1.2.2	Viatico y asignaciones C.S				3,600.00	0.00	0.00	0.00	3,600.00	0.00	0.00	0.00	0.00	0.00	0.00	0.00	0.00
	Viaticos de 12P x 2 Dias(fuera de la provincia)	Dias	24	126.00	3,024.00				3,024.00								
	Viaticos de 4P x 2 dias (en la provincia)	Dias	8	72.00	576.00				576.00								
2.3.2.1.2.99	Movilidad Local	Dias	20	10.00	200.00				200.00								
2.3.2.7.10.1	Refrigerios para 40 personas	Unidad	160	4.00	640.00				640.00								
2.3.2.7.11.99	servicios de terceros (FOTOCOPIADOS)				329.00	0.00	0.00	0.00	329.00	0.00	0.00	0.00	0.00	0.00	0.00	0.00	0.00
	Fotocopido para carpeta de trabajo	Copias	4120	0.08	329.00				329.00								
2.3.2.2.4.4	Impresiones y empastados				1,800.00	0.00	0.00	1,800.00	0.00	0.00	0.00	0.00	0.00	0.00	0.00	0.00	0.00
	Impresión de afiches	Millar	3	600.00	1,800.00			1,800.00									
2.3.2.7.11.99	Impresión de Gigantografia	Unidad	8	200.00	1,600.00			1,600.00									
					9,475.00	**0.00**	**0.00**	**3,400.00**	**6,075.00**	**0.00**	**0.00**	**0.00**	**0.00**	**0.00**	**0.00**	**0.00**	**0.00**
Actividad:	**Taller de Implementación de la vigilancia Epidemiologica de Inmuniza(**																
2.3.2.1.2.2	Viatico y asignaciones C.S				3,888.00	0.00	0.00	3,888.00	0.00	0.00	0.00	0.00	0.00	0.00	0.00	0.00	0.00
	Viaticos de 12P x 2 Dias(fuera de la provincia)	Dias	24	126.00	3,024.00			3,024.00									
	Viaticos de 6P x 2 dias (en la provincia)	Dias	12	72.00	864.00			864.00									
2.3.2.7.10.1	Refrigerios para 40 personas	Unidad	160	4.00	640.00			640.00									
2.3.2.5.1.1	servicios de terceros (Alquiler de local)				600.00	0.00	0.00	600.00	0.00	0.00		0.00	0.00	0.00	0.00	0.00	0.00
	Alquiler de Local	Dias	3	200.00	600.00			600.00									
2.3.2.2.3.1	Servicio de mensajeria y currier				300.00	0.00	0.00	300.00	0.00	0.00	0.00	0.00	0.00	0.00	0.00	0.00	0.00
	correo y mensajeria		20	15.00	300.00			300.00									
2.3.2.7.11.99	servicios de terceros (FOTOCOPIADOS)				320.00	0.00	0.00	320.00	0.00	0.00	0.00	0.00	0.00	0.00	0.00	0.00	0.00
	Fotocopido para carpeta de trabajo	Copias	4000	0.08	320.00			320.00									
2.3.1.5.1.2	Papelera en general Utiles y Materiales				288.00	0.00	0.00	288.00	0.00	0.00	0.00	0.00	0.00	0.00	0.00	0.00	0.00
	Cuaderno A4 100h cuadriculado	Unidad	30	3	90.00			90.00									
	Lapicero tinta seca color azul	Unidad	30	1.00	30.00			30.00									
	Lapiz	Unidad	30	0.8	24.00			24.00									
	papelote	Unidad	30	0.8	24.00			24.00									
	Porta Fotochet	Unidad	30	1	30.00			30.00									
	Plumon de punta gruesa	Unidad	2	15	30.00			30.00									
	CD Regrabable	Unidad	50	1	50.00			50.00									
	grapa	Caja	2	5	10.00			10.00									
					6,036.00	0.00	0.00	6,036.00	0.00	0.00	0.00	0.00	0.00	0.00	0.00	0.00	0.00
TOTAL DESARROLLO DE NORMAS Y GUIAS TECNICAS					**15,511.00**	**0.00**	**0.00**	**9,436.00**	**6,075.00**	**0.00**	**0.00**	**0.00**	**0.00**	**0.00**	**0.00**	**0.00**	**0.00**
TOTAL DE FINALIDAD DESARROLLO DE NORMAS EN NUTRICION PAN					**54,782.00**	**0.00**	**11,334.00**	**9,436.00**	**16,773.00**	**6,790.00**	**0.00**	**10,449.00**	**0.00**	**0.00**	**0.00**	**0.00**	**0.00**
FINALIDAD: CONTROL DE CALIDAD NUTRICIONAL DE LOS ALIMENTOS																	
DIRECCION DE SANEAMIENTO AMBIENTAL - PROGRAMA DE HIGIENE ALIMENTARIA -DE:																	
Actividad:	**Monitoreo y seguimiento de inspección en establecimientos que alma**																
2.3.2.8.1.1	Remuneraciones				25,900.00	0.00	2,300.00	2,300.00	2,300.00	2,300.00	2,300.00	2,600.00	2,300.00	2,300.00	2,300.00	2,300.00	2,600.00
	Remuneraciones	Mensual	11	2300.00	25,900.00		2,300.00	2,300.00	2,300.00	2,300.00	2,300.00	2,600.00	2,300.00	2,300.00	2,300.00	2,300.00	2,600.00
2.3.2.8.1.2	Contribucion essalud				1,100.00	0.00	100.00	100.00	100.00	100.00	100.00	100.00	100.00	100.00	100.00	100.00	100.00
	Contribucion essalud	Mensual	11	100.00	1,100.00		100.00	100.00	100.00	100.00	100.00	100.00	100.00	100.00	100.00	100.00	100.00
					27,000.00	**0.00**	**2,400.00**	**2,400.00**	**2,400.00**	**2,400.00**	**2,400.00**	**2,700.00**	**2,400.00**	**2,400.00**	**2,400.00**	**2,400.00**	**2,700.00**
Actividad:	**Fortalecimiento de capacidades técnicas a inspectores sanitarios en (**																
2.3.2.1.2.2	Viaticos y asignacion por participacion en evento				1,692.00	0.00	0.00	1,692.00	0.00	0.00	0.00	0.00	0.00	0.00	0.00	0.00	0.00

GOBIERNO REGIONAL HUANCAVELICA V° B° ECON. MÁXIMO MARINO REQUENA VIACELLA GERENTE REGIONAL DE DESARROLLO ECONÓMICO

GOBIERNO REGIONAL DE HVCA. V° B° Ing. Guillermo Quispe Torres GERENCIA REGIONAL DE INFRAESTRUCTURA

GOBIERNO REGIONAL GERENCIA REG. PLANEAM. PRES. ACOND. TERR.

V° B° Ing. Ruben Suárez Gonzales GERENCIA REG. PRAN. Y GA.

	Viatico de 1 persona por 4 dias	Dias	2	126.00	252.00	0.00	0.00	252.00	0.00	0.00	0.00	0.00	0.00	0.00	0.00	0.00	0.00
	Viatico de 12 personas por 2 dias	Dias	20	72.00	1,440.00	0.00	0.00	1,440.00	0.00	0.00	0.00	0.00	0.00	0.00	0.00	0.00	0.00
					1,692.00	**0.00**	**0.00**	**1,692.00**	**0.00**	**0.00**	**0.00**	**0.00**	**0.00**	**0.00**	**0.00**	**0.00**	**0.00**
Actividad:	**Inspección Sanitaria a cocinas Cuna Mas y almacenes de los establec**																
2.3.1.8.2.1	Materiales e insumos de laboratorio				675.00	0.00	675.00	0.00	0.00	0.00	0.00	0.00	0.00	0.00	0.00	0.00	0.00
	HISopos para detección rápida colorimétrica de nivel de higiene de superfic	Unidad	30	22.50	675.00	0.00	675.00	0.00	0.00	0.00	0.00	0.00	0.00	0.00	0.00	0.00	0.00
2.3.2.2.3.1	Servicio tercero (courier)				529.00	0.00	529.00	0.00	0.00	0.00	0.00	0.00	0.00	0.00	0.00	0.00	0.00
	Servicio de courier para envio de oficios	Unidad	52.9	10.00	529.00	0.00	529.00	0.00	0.00	0.00	0.00	0.00	0.00	0.00	0.00	0.00	0.00
					1,204.00	**0.00**	**1,204.00**	**0.00**	**0.00**	**0.00**	**0.00**	**0.00**	**0.00**	**0.00**	**0.00**	**0.00**	**0.00**
TOTAL DE LA FINALIDAD DE CONTROL DE LA DESA COORDINACION ALIMENTOS					**29,896.00**	**0.00**	**3,604.00**	**4,092.00**	**2,400.00**	**2,400.00**	**2,400.00**	**2,700.00**	**2,400.00**	**2,400.00**	**2,400.00**	**2,400.00**	**2,700.00**
FINALIDAD: CONTROL DE CALIDAD NUTRICIONAL DE LOS ALIMENTOS																	
LABORATORIO DE REFERENCIA REGIONAL DE SALUD																	
Actividad:	**MEJORAR LA RED DE LABORATORIO**																
2.32.8.1.1	CONTRATACION DE BIOLOGO	Rr.Hh	11	2100.00	25,900.00		2,300.00	2,300.00	2,300.00	2,300.00	2,300.00	2,600.00	2,300.00	2,300.00	2,300.00	2,300.00	2,600.00
2.32.8.1.2	ESSALUD	Contribucion	11	100	1,089.00		99.00	99.00	99.00	99.00	99.00	99.00	99.00	99.00	99.00	99.00	99.00
TOTAL LABORATORIO					**26,989.00**		**2,399.00**	**2,399.00**	**2,399.00**	**2,399.00**	**2,399.00**	**2,699.00**	**2,399.00**	**2,399.00**	**2,399.00**	**2,399.00**	**2,699.00**
TOTAL DE LA FINALIDAD DE CONTROL DE ALIMENTOS					**56,885.00**	**0.00**	**6,003.00**	**6,491.00**	**4,799.00**	**4,799.00**	**4,799.00**	**5,399.00**	**4,799.00**	**4,799.00**	**4,799.00**	**4,799.00**	**5,399.00**
FINALIDAD: VIGILANCIA DE LA CALIDAD DE AGUA PARA CONSUMO HUMANO																	
DIRECCION DE SANIAMIENTO DE AMBIENTAL (DESA) - PROGRAMA DE VIGILANCIA DE																	
Actividad:	**INSPECCION ESPECIALIZADA DE SISTEMAS DE AGUA DEL AMBITO I**																
2.3.2.1.2.2	Viaticos				2,754.00	0.00	594.00	378.00	594.00	594.00	594.00	0.00	0.00	0.00	0.00	0.00	0.00
	Viatico para el desplazamiento del personal profesional competente fuera d	Dias	15	126	1,890.00	0.00	378.00	378.00	378.00	378.00	378.00	0.00	0.00	0.00	0.00	0.00	0.00
	Viatico para el desplazamiento del personal profesional competente dentro	Dias	12	72	864.00	0.00	216.00	0.00	216.00	216.00	216.00	0.00	0.00	0.00	0.00	0.00	0.00
2.3.1.3.1.1	Combustible				1,550.00	0.00	0.00	1,550.00	0.00	0.00	0.00	0.00	0.00	0.00	0.00	0.00	0.00
	Combustible 90 oct para desplazamienro de recurso humano	Glns.	100	15.5	1,550.00	0.00	0.00	1,550.00	0.00	0.00	0.00	0.00	0.00	0.00	0.00	0.00	0.00
2.3. 1 8. 2 1	Insumos laboratorio				370.00	0.00	0.00	370.00	0.00	0.00	0.00	0.00	0.00	0.00	0.00	0.00	0.00
	Dpd en polvo para cloro libre en muestras de 10 ml	Unidad	370	1	370.00	0.00	0.00	370.00	0.00	0.00	0.00	0.00	0.00	0.00	0.00	0.00	0.00
2.3. 1 2. 1 1	Accesorios				400.00	0.00	0.00	400.00	0.00	0.00	0.00	0.00	0.00	0.00	0.00	0.00	0.00
	Maletin de pvc para herramientas, tamaño mediano	Unidad	4	100	400.00	0.00	0.00	400.00	0.00	0.00	0.00	0.00	0.00	0.00	0.00	0.00	0.00
2.3.1.5.1.2	Material de escritorio				1,399.00	0.00	0.00	1,399.00	0.00	0.00	0.00	0.00	0.00	0.00	0.00	0.00	0.00
	Papel boon de 80 grs a4 atlas	Millar	10	35	350.00	0.00	0.00	350.00	0.00	0.00	0.00	0.00	0.00	0.00	0.00	0.00	0.00
	Papel boon de color 80 grs a4 atlas	Millar	1	34	34.00	0.00	0.00	34.00	0.00	0.00	0.00	0.00	0.00	0.00	0.00	0.00	0.00
	Lapicero x 02 cajas x 50 unidades	Caja	2	50	100.00	0.00	0.00	100.00	0.00	0.00	0.00	0.00	0.00	0.00	0.00	0.00	0.00
	Thoner 1022 x 2 cajas	Caja	2	240	480.00	0.00	0.00	480.00	0.00	0.00	0.00	0.00	0.00	0.00	0.00	0.00	0.00
	Forro de plastico tamaño oficio	Unidad	10	7.5	75.00	0.00	0.00	75.00	0.00	0.00	0.00	0.00	0.00	0.00	0.00	0.00	0.00
	Corospum color celeste	Unidad	10	5	50.00	0.00	0.00	50.00	0.00	0.00	0.00	0.00	0.00	0.00	0.00	0.00	0.00
	Marcador de tinta indeleble punta fina	Caja	20	2.5	50.00	0.00	0.00	50.00	0.00	0.00	0.00	0.00	0.00	0.00	0.00	0.00	0.00
	Grapas n° 9(23)/10	Caja	10	6	60.00	0.00	0.00	60.00	0.00	0.00	0.00	0.00	0.00	0.00	0.00	0.00	0.00
	Papel lustre	Unidad	100	0.5	50.00	0.00	0.00	50.00	0.00	0.00	0.00	0.00	0.00	0.00	0.00	0.00	0.00
	Papelote cuadriculado tipo sababana	Unidad	100	0.4	40.00	0.00	0.00	40.00	0.00	0.00	0.00	0.00	0.00	0.00	0.00	0.00	0.00
	Disco dvd rw de 8 gb x 100 unidades	Unidad	100	1.1	110.00	0.00	0.00	110.00	0.00	0.00	0.00	0.00	0.00	0.00	0.00	0.00	0.00
2.3.2.7.11.99	Servicios de terceros				853.00	0.00	0.00	853.00	0.00	0.00	0.00	0.00	0.00	0.00	0.00	0.00	0.00
	Fotocopias y anillados de documentos tecnicos, instrumentos tecnicos, prot	Unidad	8530	0.1	853.00	0.00	0.00	853.00	0.00	0.00	0.00	0.00	0.00	0.00	0.00	0.00	0.00
2.3.2.2.3.1	Courier				3,000.00	0.00	0.00	3,000.00	0.00	0.00	0.00	0.00	0.00	0.00	0.00	0.00	0.00
	Envio de informes tecnicos, notificaciones, a municipalidades y nivel central	Global	1	3000	3,000.00	0.00	0.00	3,000.00	0.00	0.00	0.00	0.00	0.00	0.00	0.00	0.00	0.00
2.3.2.2.4.4	Servicios de impresiones				750.00	0.00	0.00	750.00	0.00	0.00	0.00	0.00	0.00	0.00	0.00	0.00	0.00
	Folder empastado de carton con logotipo	Unidad	50	4	200.00	0.00	0.00	200.00	0.00	0.00	0.00	0.00	0.00	0.00	0.00	0.00	0.00
	Guia de desinfeccion	Unidad	50	3	150.00	0.00	0.00	150.00	0.00	0.00	0.00	0.00	0.00	0.00	0.00	0.00	0.00
	Reglamento de agua d.s. n° 031-2010-s.a.	Unidad	50	8	400.00	0.00	0.00	400.00	0.00	0.00	0.00	0.00	0.00	0.00	0.00	0.00	0.00
					11,076.00	**0.00**	**594.00**	**14,684.00**	**594.00**	**972.00**	**1,098.00**	**0.00**	**0.00**	**378.00**	**0.00**	**378.00**	**0.00**
Actividad:	**TRATAMIENTO DE AGUA A NIVEL INTRADOMICILIARIO Producto: Viv**																
2.3.1.8.2.1	Insumo medico quirurgico	0	0	0.0	0.00	0.00	0.00	0.00	0.00	0.00	0.00	0.00	0.00	0.00	0.00	0.00	0.00
	Bidón de polietileno de 35 lts de capacidad	Unidad	0	0.0	0.00	0.00	0.00	0.00	0.00	0.00	0.00	0.00	0.00	0.00	0.00	0.00	0.00
	Balde de polietilenode 20 lts de capacidad	Unidad	0	0.0	0.00	0.00	0.00	0.00	0.00	0.00	0.00	0.00	0.00	0.00	0.00	0.00	0.00
	Jarra de polietileno de 1 lt de capacidad	Unidad	0	0.0	0.00	0.00	0.00	0.00	0.00	0.00	0.00	0.00	0.00	0.00	0.00	0.00	0.00
	Alumbre x 05 kg				0.00	0.00	0.00	0.00	0.00	0.00	0.00	0.00	0.00	0.00	0.00	0.00	0.00
2.3.1.9.9.1.9.9	Otros bienes				0.00	0.00	0.00	0.00	0.00	0.00	0.00	0.00	0.00	0.00	0.00	0.00	0.00
	Filtro de agua de prolipopileno de 1 micra				0.00	0.00	0.00	0.00	0.00	0.00	0.00	0.00	0.00	0.00	0.00	0.00	0.00
2.3.2.1.2.2	Viaticos				0.00	0.00	0.00	0.00	0.00	0.00	0.00	0.00	0.00	0.00	0.00	0.00	0.00
					0.00	0.00	0.00	0.00	0.00	0.00	0.00	0.00	0.00	0.00	0.00	0.00	0.00
					0.00	0.00	0.00	0.00	0.00	0.00	0.00	0.00	0.00	0.00	0.00	0.00	0.00
0.00					**0.00**	**0.00**	**0.00**	**0.00**	**0.00**	**0.00**	**0.00**	**0.00**	**0.00**	**0.00**	**0.00**	**0.00**	**0.00**
					0.00												
PPR 2013 - MATERNO NEONATAL																	
MONITOREO SUPERVISION EVALUACION																	
Actividad:	**Supervisión y Monitoreo Integral de las es del Programa Regional de**																
2.3.1.3.1.1	Combustible y lubricantes				1,150.00		1,150.00										
	Gasolina 90 oct.	Galon	115	15.00	1,150.00		1,150.00										
2.3.2.1.2.2	Viaticos				3,024.00		3,024.00										
	Viaticos interprovincialespara supervision integral de 4 integrantes de tres di	Dias	72	126.00	3,024.00		3,024.00										
2.3.1.5.1.2	Papeleria en general, utiles y materiales de oficina				874.00		874.00										
	Hojas bond 80 gr	Millar	3	33.00	99.00		99.00										
	Archivador	Unidad	10	10.00	100.00		100.00										
	Tijera grande	Unidad	3	10.00	30.00		30.00										
	Folder manila tamaño a4	Unidad	50	0.50	25.00		25.00										
	Tinta para impresora epson t1110series (2n y 5c)	Unidad	7	57.14	400.00		400.00										
	Toner para impresora hp laser 1010 ref q2612a negro	Unidad	1	220.00	220.00		220.00										

2.3.2 7.11 99	Servicios diversos				290.60		290.60											
	Fotocopiados	Unidad	2906	0.1	290.60		290.60											
2.3.2.2.3.1	Correos y mensajeria				1,300.00		500.00				800.00							
	Correos y mensajeria	Servicio	130	10.00	1,300.00		500.00				800.00							
2.3.1.5.3.1	Insumo para limpiar computadoras				50.00													
	Kit de limpieza para equipo de cómputo	Unidad	5	10.00	50.00													
2.3.2.8.1.1	Contrato administracion de servicios				55,700.00		4,900.00	4,900.00	4,900.00	4,900.00	4,900.00	5,800.00	4,900.00	4,900.00	4,900.00	4,900.00	5,800.00	
	Profesional de obstetricia (01 essyr)	Servicio	11	2,300.00	25,300.00		2,300.00	2,300.00	2,300.00	2,300.00	2,300.00	2,300.00	2,300.00	2,300.00	2,300.00	2,300.00	2,300.00	
	Tecnico informatico (01 essyr)	Servicio	11	1,300.00	14,300.00		1,300.00	1,300.00	1,300.00	1,300.00	1,300.00	1,300.00	1,300.00	1,300.00	1,300.00	1,300.00	1,300.00	
	Tecnico informatico (planeam. y ptto.)	Servicio	11	1,300.00	14,300.00		1,300.00	1,300.00	1,300.00	1,300.00	1,300.00	1,300.00	1,300.00	1,300.00	1,300.00	1,300.00	1,300.00	
	Aguinaldo	Aporte	6	300.00	1,800.00							900.00					900.00	
2.3.2.8.1.2	Essalud				3,267.00		297.00	297.00	297.00	297.00	297.00	297.00	297.00	297.00	297.00	297.00	297.00	
	Profesional de obstetricia (01 essyr)	Aporte	11	99.00	1,089.00		99.00	99.00	99.00	99.00	99.00	99.00	99.00	99.00	99.00	99.00	99.00	
	Tecnico informatico (01 essyr)	Aporte	11	99.00	1,089.00		99.00	99.00	99.00	99.00	99.00	99.00	99.00	99.00	99.00	99.00	99.00	
	Tecnico informatico (01 planeamiento)	Aporte	11	99.00	1,089.00		99.00	99.00	99.00	99.00	99.00	99.00	99.00	99.00	99.00	99.00	99.00	
SUB TOTAL					**65,655.60**	**0.00**	**11,035.60**	**5,197.00**	**5,197.00**	**5,197.00**	**5,997.00**	**6,097.00**	**5,197.00**	**5,197.00**	**5,197.00**	**5,197.00**	**6,097.00**	
Actividad:	**Reuniones del Comité de Prevencion de Mortalidad Materna - Perinata**																	
2.3.1.1.1.1	Alimentos y bebidas para las reuniones institucionales del comité				255.00		255.00											
	Café instantateno (nescafe) 200 gr.	Lata	5	20.00	100.00		100.00											
	Azucar	Kg	10	3.50	35.00		35.00											
	Milo 200gr	Lata	5	17.00	85.00		85.00											
	Galletas saladas cream craker	Paquete	10	3.50	35.00		35.00											
2.3.2.7.10.1	Refrigerio para autoridades e invitados del comité ampliado				600.00		600.00											
	Refrigerio	Servicio	150	4.00	600.00		600.00											
2.3.1.5.1.2	Papeleria en general, utiles y materiales de oficina				1,520.00		1,520.00											
	Toner hp laser 1010 ref. q2612a negro	Unidad	2	220.00	440.00		440.00											
	Toner hp laser p2015 ref. q7553a negro	Unidad	2	280.00	560.00		560.00											
	Cinta autodhesiva transparente	Unidad	10	10.00	100.00		100.00											
	Tinta para tanpom	Unidad	4	5.00	20.00		20.00											
	Tinta para impresora epson t1110series (2 n y 5 c)	Unidad	7	57.14	400.00		400.00											
SUB TOTAL					**2,375.00**	**0.00**	**2,375.00**	**0.00**	**0.00**	**0.00**	**0.00**	**0.00**	**0.00**	**0.00**	**0.00**	**0.00**	**0.00**	
TOTAL MONITOREO SUPERVISION EVALUACION					**68,030.60**	**0.00**	**13,410.60**	**5,197.00**	**5,197.00**	**5,197.00**	**5,997.00**	**6,097.00**	**5,197.00**	**5,197.00**	**5,197.00**	**5,197.00**	**6,097.00**	
DESARROLLO DE LAS NORMAS Y GUIAS TECNICAS EN SALUD MATERNO NEONATAL																		
DESARROLLO DE NORMAS-EPIDEMIOLOGIA																		
Actividad:	**Taller de Implementación de la Vigilancia Epidemiológica de Morbilida**																	
2.3.2.1.2.2	Viaticos y asignaciones				6,804.00				6,804.00									
	Viaticos 6 per. x 3 dias. (responsables de epidemiologia)	Dias	18	126.00	2,268.00				2,268.00									
	Viaticos 6 per. x 3 dias. (responsables de materno)	Dias	18	126.00	2,268.00				2,268.00									
	Viaticos 6 per. x 3 dias. (responsables de referencia y contrareferencia)	Dias	18	126.00	2,268.00				2,268.00									
2 . 3 . 2 1 . 2 99	Movilidad local				300.00				300.00									
	Movilidad local 10 personas x 3 dias	Dias	30	10.00	300.00				300.00									
2.3.2.7.101	Refrigerios				1,140.00				1,140.00									
	Refrigerios mañana y tarde 38 refrigerios x 3 dias asistentes	Unidad	228	5.00	1,140.00				1,140.00									
2.3. 2 5. 1 1	Alquiler de local				600.00				600.00									
	Alquiler de local x 4 dias	Servicio	1	600.00	600.00				600.00									
2 . 3 . 2 7 .11 99	Servicio de impresion				1,500.00				1,500.00									
	Manuales de mortalidad materna extrema	Servicio	50	30.00	1,500.00				1,500.00									
SUB TOTAL					**10,344.00**	**0.00**	**0.00**	**0.00**	**10,344.00**	**0.00**	**0.00**	**0.00**	**0.00**	**0.00**	**0.00**	**0.00**	**0.00**	
DESARROLLO DE NORMAS -ESSyR																		
Actividad:	**ATENCION PRENATAL REENFOCADA**																	
2.3.2.1.2.2	Viaticos				9,126.00				9,126.00									
	Viaticos interdistritales para 4personas por 3 dias	Dias	12	72.00	864.00				864.00									
	Viaticos interprovincial para 19 personas x3 dias	Dias	57	126.00	7,182.00				7,182.00									
	Viatico nacional	Dias	6	180	1,080.00				1,080.00									
2.3.2.1.2.1.	Pasaje terrestre				280.00				280.00									
	Pasaje interregional	Pasaje	4	70.00	280.00				280.00									
2.3.2.1.2.99	Movilidad local				180.00				180.00									
	Movilidad local	Dias	18	10.00	180.00				180.00									
2.3.2.5.1.1	Alquiler de local				300.00				300.00									
	Alquiler de local	Servicio	3	100.00	300.00				300.00									
2.3.2.7.10.1	Seminario taller organizado por la institucion (almuerzo y refrigerio)				1,608.00				1,608.00									
	Refrigerio para 57 personas por 3 dias	Servicio	342	4.00	1,368.00				1,368.00									
	Almuerzo para 12 personas	Servicio	20	12.00	240.00				240.00									
2.3.1.5.1.2	Papeleria en general, utiles y materiales de oficina				377.00				377.00									
	Hojas bond 80 gr	Millar	4	33.00	132.00				132.00									
	Folder manila tamaño a4	Unidad	50	0.50	25.00				25.00									
	Sobre manila extraoficio	Unidad	100	0.50	50.00				50.00									
	Lapicero	Unidad	200	0.50	100.00				100.00									
	Cartulina duplex	Unidad	20	1.00	20.00				20.00									
	Plumon para pizarra acrilica de colores	Unidad	20	2.50	50.00				50.00									
2.3.2 7.11 99	Servicios diversos				256.40				256.40									
	Fotocopiados	Unidad	3205	0.08	256.40				256.40									
SUB TOTAL					**12,127.40**	**0.00**	**0.00**	**0.00**	**12,127.40**	**0.00**	**0.00**	**0.00**	**0.00**	**0.00**	**0.00**	**0.00**	**0.00**	
Actividad:	**Manejo estandarizado del SIP - PYFON**																	
2.3.2.1.2.2	VIATICOS				16,092.00			16,092.00										
	VIATICOS INTERDISTRITALES PARA 8 PERSONAS POR 3 DIAS	Dias	24	72.00	1,728.00			1,728.00										
	VIATICOS INTERPROVINCIAL PARA 38 PERSONAS X3 DIAS	Dias	114	126.00	14,364.00			14,364.00										
2.3.27.10.1	SERVICIO DE CONDUCCION DE SEMINARIO				1,200.00			1,200.00										
	PONENTE NACIONALES 400 SOLES POR DIA POR 3 DIAS	Servicio		400.00	1,200.00			1,200.00										

GOBIERNO REGIONAL V°B° ECON. MARIO MARINO RECUENCO PACOLLA GERENTE REGIONAL DE DESARROLLO ECONOMICO HUANCAVELICA

GOBIERNO REGIONAL DE HVCA V°B° Ing. Guillermo Quispe Torres GERENCIA REGIONAL DE INFRAESTRUCTURA

GOBIERNO REGIONAL REG. PLANEAM. PRES. ACONDICIONAMIENTO TERRITORIAL SUB GERENCIA DE PLANEAMIENTO ESTRATEGICO Y ESTADISTICA HUANCAVELICA

GOBIERNO REGIONAL HUANCAVELICA V°B° Ing. Rodas Suárez Gerente GERENCIA SOC. INF. MN. Y GA.

2.3.2.1.2.99	MOVILIDAD LOCAL				210.00			210.00									
	MOVILIDAD LOCAL	Dias	21	10.00	210.00			210.00									
2.3.2.7.11.99	SERVICIOS DIVERSOS				160.00			160.00									
	FOTOCOPIADOS	Unidad	2000	0.08	160.00			160.00									
2.3.1.5.1.2	PAPELERIA EN GENERAL, UTILES Y MATERIALES DE OFICINA				556.00			556.00									
	HOJAS BOND 80 gr	Millar	2	33.00	66.00			66.00									
	PLUMON PARA PIZARRA ACRILICA DE COLORES	Unidad	16	2.50	40.00			40.00									
	PAPELOTES BLANCOS	Unidad	100	0.50	50.00			50.00									
	FOLDER MANILA TAMAÑO A4	Unidad	200	0.50	100.00			100.00									
	LAPICERO	Unidad	200	0.50	100.00			100.00									
	BOLIGRAFO PUNTA FINA TINTA LIQUIDA	Unidad	10	5.00	50.00			50.00									
	USB 16 GIGAS	Unidad	3	50.00	150.00			150.00									
2.3.2.5.1.1	ALQUILER DE LOCAL				300.00			300.00									
	ALQUILER DE LOCAL	Servicio	3	100.00	300.00			300.00									
2.3.2.7.10.1	SEMINARIO TALLER ORGANIZADO POR LA INSTITUCION (ALMUERZ				1,764.00			1,764.00									
	REFRIGERIO PARA 57 PERSONAS POR 3 DIAS	Servicio	342	4.00	1,368.00			1,368.00									
	ALMUERZO PARA 12 PERSONAS (Para los que no recibirán viáticos y pr	Servicio	36	12.00	396.00			396.00									
SUB TOTAL					**20,282.00**	**0.00**	**0.00**	**20,282.00**	**0.00**	**0.00**	**0.00**	**0.00**	**0.00**	**0.00**	**0.00**	**0.00**	**0.00**
DESARROLLO DE NORMAS -SERVICIOS DE SALUD																	
Actividad:	**FORTALECER LA OPERATIVIDAD DEL SISTEMA DE REFERENCIA Y (**																
23.21.22	Viáticos y asignaciones por comisiones de servicios				3,024.00			3,024.00									
	Viáticos paracoordinador nacional	Dias	03	180.00	540.00			540.00									
	Viaticos interdistritales para 1 personas por 3 dias	Dias	03	72.00	216.00			216.00									
	Viaticos interprovincial para 6 personas por 3 dias	Dias	18	126.00	2,268.00			2,268.00									
23.27.10.1	Seminarios talleres refrigerios y almuerzos				300.00			300.00									
	Refrigerios para 15 personas por 03 dias (mañana tarde)	Unidad	75	4.00	300.00			300.00									
23.27.11.99	Servicios diversos - fotocopias y anillados				2,762.00			2,762.00									
	Fotocopias y anillados varios para src	Unidad	27620	0.10	2,762.00			2,762.00									
SUB TOTAL					**6,086.00**	**0.00**	**0.00**	**6,086.00**	**0.00**	**0.00**	**0.00**	**0.00**	**0.00**	**0.00**	**0.00**	**0.00**	**0.00**
DESARROLLO DE NORMAS -PROMSA																	
Actividad:	**CAPACITACION TEORICO PRACTICO AL PERSONAL DE LABORAT(**																
2.3.2.1.2.2	Viaticos				11,304.00						11,304.00						
	Viaticos interdistritales para 6 personas por 4 dias	Dias	24	72.00	1,728.00						1,728.00						
	Viaticos interprovincial para 19 personas x 4 dias	Dias	76	126.00	9,576.00						9,576.00						
	Viatico nacional para 2 personas x 4 dias	Dias	8	180	1,440.00						1,440.00						
2.3.2.1.2.1.	Pasaje terrestre				280.00						280.00						
	Pasaje interregional	Pasaje	4	70.00	280.00						280.00						
2.3.2.1.2.99	Movilidad local				210.00						210.00						
	Movilidad local	Dias	12	10.00	210.00						210.00						
2.3.2.5.1.1	Alquiler de local				450.00						450.00						
	Alquiler de local	Servicio	3	150.00	450.00						450.00						
2.3.2.7.10.1	Seminario taller organizado por la institucion (almuerzo y refrigerio)				1,368.00						1,368.00						
	Refrigerio para 57 personas por 3 dias	Servicio	342	4.00	1,368.00						1,368.00						
SUB TOTAL					**13,612.00**	**0.00**	**0.00**	**0.00**	**0.00**	**0.00**	**13,612.00**	**0.00**	**0.00**	**0.00**	**0.00**	**0.00**	**0.00**
TOTAL DESARROLLO DE LAS NORMAS Y GUIAS TECNICAS EN SALUD MATERNO NEON					**62,451.40**	**0.00**	**0.00**	**26,368.00**	**22,471.40**	**0.00**	**13,612.00**	**0.00**	**0.00**	**0.00**	**0.00**	**0.00**	**0.00**
POBLACION INFORMADA EN SALUD SEXUAL Y REPRODUCTIVA POR MEDIOS DE DIFUSI																	
Actividad:	**POBLACION INFORMADA EN SALUD SEXUAL Y REPRODUCTIVA POI**																
23.199.13	Servicio de impresiones				1,500.00			1,500.00									
	Banners	Uni	07	100.00	700.00			700.00									
	Dipticos	Millar	01	800.00	800.00			800.00									
23.22.41	Servicios de publicidad				1,200.00		1,200.00										
	Publicidad radial	Pauteo	01	1200.00	1,200.00		1,200.00										
23.27.11.99	Servicios diversos				300.00		300.00										
	Produccion de spot radial	Unidad	2.00	150.00	300.00		300.00										
SUB TOTAL					**3,000.00**	**0.00**	**1,500.00**	**1,500.00**	**0.00**	**0.00**	**0.00**	**0.00**	**0.00**	**0.00**	**0.00**	**0.00**	**0.00**
TOTAL POBLACION INFORMADA EN SALUD SEXUAL Y REPRODUCTIVA POR MEDIOS DE					**3,000.00**	**0.00**	**1,500.00**	**1,500.00**	**0.00**	**0.00**	**0.00**	**0.00**	**0.00**	**0.00**	**0.00**	**0.00**	**0.00**
TOTAL PIA					**133,482.00**	**0.00**	**14,910.60**	**33,065.00**	**27,668.40**	**5,197.00**	**19,609.00**	**6,097.00**	**5,197.00**	**5,197.00**	**5,197.00**	**5,197.00**	**6,097.00**
PROGRAMA PRESUPUESTAL DE ITS-VIH/SIDA																	
FINALIDAD : 3043950 MONITOREO ,SUPERVISION, EVALUACION Y CONTROL																	
Actividad:	**Supervisión y Monitoreo Integral de las es del Programa Estrategico**																
2.3.1.3.1.1	Combustible				1,110.00		1,110.00										
	Gasolina	Galones	74	15.00	1,110.00		1,110.00										
2.3.2.1.2.2	Viaticos y asignaciones				1,890.00		378.00		378.00		378.00		378.00		378.00		
	Viaticos y asignaciones para 01 personas x 15 dias	Dias	15	126.00	1,890.00		378.00		378.00		378.00		378.00		378.00		
2.6.3.2.3.1	Equipos computacionales				2,000.00		2,000.00										
	Equipo multifuncional, impresora, escaner, copiadora, fax digital	Unidad	1	2,000.00	2,000.00		2,000.00										
					5,000.00	**0.00**	**3,488.00**	**0.00**	**378.00**	**0.00**	**378.00**	**0.00**	**378.00**	**0.00**	**378.00**	**0.00**	**0.00**
Actividad:	**EVALUACION DE LA ESTRATEGIA SANITARIA REGIONAL DE PREVEI**																
2.3.1.5.1.2	Repuestos y accesorios				1,000.00		1,000.00										
	Toner laser jet pro 400 / 80a	Unidad	3	333.33	1,000.00		1,000.00										
2.3.2.2.3.1	Correos y servicios de mensajeria				1,000.00		1,000.00										
	Servicio de courrier	Unidad	100	10.00	1,000.00		1,000.00										
					2,000.00	**0.00**	**2,000.00**	**0.00**	**0.00**	**0.00**	**0.00**	**0.00**	**0.00**	**0.00**	**0.00**	**0.00**	**0.00**
	TOTAL MONITOREO Y SUPERVISION				**7,000.00**												
FINALIDAD : 3043951 : DESARROLLO DE NORMAS Y GUIAS TECNICAS PARA LA PREVEI																	
2.3.2.1.2.2	Viaticos y asignaciones				6,534.00						6,534.00						

GOBIERNO REGIONAL V° B° ECON. MARINO MARINO REQUENA PAGELLA GERENTE REGIONAL DE DESARROLLO ECONOMICO HUANCAVELICA

GOBIERNO REGIONAL DE HVCA V° B° Ing. Guillermo Quispe Torres INFRAESTRUCTURA

GOBIERNO REGIONAL PRESUPUESTAL ING. RIGO PLANIFICACION Y PRESUPUESTO

GOBIERNO REGIONAL HUANCAVELICA V°B° Ing. Rodan Suárez Carrasco GERENCIA

	Viaticos y asignaciones para 15 personas (redes) x 03 dias	Dias	45	126.00	5,670.00						5,670.00						
	Viaticos y asignaciones para 04 personas (prov. hvca) x 03 dias	Dias	12	72.00	864.00						864.00						
2.3.2.7.1.0.1	Seminarios, talleres y otros				1,272.00						1,272.00						
	Almuerzos para 12 personas por 03 dias	Unidad	36	12.00	432.00						432.00						
	Refrigerios para 35 personas x 3 dias /2 vd	Unidad	210	4.00	840.00						840.00						
2.3.2.1.2.99	Movilidad local				300.00						300.00						
	10 personas x 3 dias (hdh, ee.ss., red, apoyo)	Dias	30	10.00	300.00						300.00						
2.3.1.5.1.2	Papeleria en general , utiles y materiales de oficina				766.00					766.00							
	Papel bond de 80 gr. a4	Millar	9	32.00	288.00					288.00							
	Folder manila	Pqte. X 25	2	12.50	25.00					25.00							
	Sobre manila t/ oficio x 25 unidades	Pqte. X 25	4	12.50	50.00					50.00							
	Forro de plastico t/oficio-vinifan	Unidad	6	7.50	45.00					45.00							
	Cinta masking tape 2" x 55 yd	Unidad	12	6.00	72.00					72.00							
	Lapicero tinta seca color azul punta fina	Unidad	100	0.50	50.00					50.00							
	Archivadores de carton c/palnca	Unidad	12	5.00	60.00					60.00							
	Grapas x 10000	Unidad	6	5.00	30.00					30.00							
	Plumon para papel c/ rojo, azul, negro,verde	Unidad	5	2.00	10.00					10.00							
	Plumon para pizarra acrilica	Unidad	12	2.50	30.00					30.00							
	Borradex tipo lapicero	Unidad	12	3.00	36.00					36.00							
	Cd x 50 unidades	Pqte	2	30.00	60.00					60.00							
	Porta cd de plastico tipo sobre x 100	Estuche	2	5.00	10.00					10.00							
2.3.2.7.1.1.99	Fotocopias				528.00					528.00							
	Fotocopias de normas, guias tecnicas, informes y otros	Unidad	6,600	0.08	528.00					528.00							
TOTAL DESARROLLO DE NORMAS					**9,400.00**	**0.00**	**0.00**	**0.00**	**0.00**	**1,294.00**	**8,106.00**	**0.00**	**0.00**	**0.00**	**0.00**	**0.00**	**0.00**
MONTO TOTAL ITS-VIH/SIDA					**16,400.00**	**0.00**	**5,488.00**	**0.00**	**378.00**	**1,294.00**	**8,484.00**	**0.00**	**378.00**	**0.00**	**378.00**	**0.00**	**0.00**
PROGRAMA PRESUPUESTAL TBC																	
FINALIDAD: 43950 MONITOREO, SUPERVISION, EVALUACION Y CONTROL DE VIH/SIDA -																	
Actividad:	**MONITOREOS Y SUPERVISIONES A REDES, MR, EE.SS. PRIORIZADC**																
2.3. 1 3. 1 1	Combustibles y carburantes				1,670.00	1,670.00	0.00	0.00	0.00	0.00	0.00	0.00	0.00	0.00	0.00	0.00	0.00
	Gasohol de 90 octanos	Galon	107	15.6	1,670.00	1,670.00											
2.3.2.1.2.99	Movilidad local				180.00	0.00	180.00	0.00	0.00	0.00	0.00	0.00	0.00	0.00	0.00	0.00	0.00
	movilidad local para 3 per x 20 x 3 dias para los ee.ss. hvca	Dias	9	20	180.00		180.00										
2.3.2.1.2.2	Viaticos y asignaciones				3,150.00	0.00	1,134.00	1,008.00	1,008.00	0.00	0.00	0.00	0.00	0.00	0.00	0.00	0.00
	Viatico para 3per. x 126 x 3 dias, a redes de salud priorizados	Dias	25	126	3,150.00		1,134.00	1,008.00	1,008.00								
2.6.3 2.3 1	Equipos computacionales y perifericos				450.00		450.00	0.00	0.00	0.00	0.00	0.00	0.00	0.00	0.00	0.00	0.00
	Disco duro externo de 1 terabyte	Unidad	1	450.00	450.00		450.00										
26.3 2. 3 1	Maquinas y equipos				9,550.00		9,550.00	0.00	0.00	0.00	0.00	0.00	0.00	0.00	0.00	0.00	0.00
	Equipo de computo de escritorio (esrpct - lab. ref.)	Unidad	2	4775.00	9,550.00		9,550.00										
					15,000.00	**1,670.00**	**11,314.00**	**1,008.00**	**1,008.00**	**0.00**	**0.00**	**0.00**	**0.00**	**0.00**	**0.00**	**0.00**	**0.00**
FINALIDAD: 43951 DESARROLLO DE NORMAS TECNICAS VIH/SIDA - TUBERCULOSIS																	
Actividad:	**CAPACITACION PARA LA IMPLEMENTAR EL MANEJO DE CASOS DE**																
2.3.2.1.2.2	Viaticos y asignaciones				5,004.00	0.00	0.00	0.00	5,004.00	0.00	0.00	0.00	0.00	0.00	0.00	0.00	0.00
	Viatico para 12 per.x 126 x 2 dia (2 x prov.)	Dias	24	126	3,024.00				3,024.00								
	Viatico para 1 per.x 180 x 3 dia	Dias	3	180	540.00				540.00								
	Viatico para 10 per.x 72 x 2 dia	Dias	20	72	1,440.00				1,440.00								
2.3.2.1.2.1	Pasajes y gasto de transporte				600.00	0.00	0.00	0.00	600.00	0.00	0.00	0.00	0.00	0.00	0.00	0.00	0.00
	Pasajes para participantes	Persona	20	30	600.00				600.00								
	Pasajes para facilitador nacional	Persona	1	160	160.00				160.00								
2.3.2.1.2.99	Movilidad local				400.00	0.00	0.00	0.00	400.00	0.00	0.00	0.00	0.00	0.00	0.00	0.00	0.00
	10 per. x 2 dias x 1 reunion	Dias	20	20.00	400.00				400.00								
2.3.2.5.1.1	Alquiler de local				600.00	0.00	0.00	0.00	600.00	0.00	0.00	0.00	0.00	0.00	0.00	0.00	0.00
	Alquiler de local x 2 dias x 1 evento	Dias	2	300.00	600.00				600.00								
2.3.2.7.10.1	Servicio de refrigerios				560.00	0.00	0.00	0.00	560.00	0.00	0.00	0.00	0.00	0.00	0.00	0.00	0.00
	Refrig. partic.(2 refrig./ dia x 35 part)	Refrigerio	140	4.00	560.00				560.00								
2.3.1.5.1.2.	Papeleria en general , utiles y materiales de oficina				497.50	0.00	0.00	497.50	0.00	0.00	0.00	0.00	0.00	0.00	0.00	0.00	0.00
	Cuaderno espiral cuadriculado a4 x 100 hojas	Unidad	30	3.00	90.00			90.00									
	Bolgrafo (lapicero) tinta seca azul punta fina empaque x 50 punta fina	Unidad	1	17.50	17.50			17.50									
	Lapiz negro n° 2 con borrador	Unidad	30	1.00	30.00			30.00									
	Disco dvd grabable de 4.7 gb	Ciento	30	3.00	90.00			90.00									
	Toner para impresora hp laser jet 1029 (12a)	Unidad	1	210.00	210.00			210.00									
	Plumon resaltador punta gruesa biselada color naranja	Unidad	30	2.00	60.00			60.00									
2.3.15.99.99	Otros				90.00	0.00	0.00	90.00	0.00	0.00	0.00	0.00	0.00	0.00	0.00	0.00	0.00
	Corrospum 1.40 m x 1.00m amarillo, negro, marron, rosado	Unidad	10	9.00	90.00			90.00									
2. 3. 2 7. 11 99	Servicios diversos				765.50	0.00	0.00	765.50	0.00	0.00	0.00	0.00	0.00	0.00	0.00	0.00	0.00
	Servicio de fotocopiado y anillado	Servicio	7655	0.10	765.50			765.50									
2.3.2 2.3 1	Correos y servicios de mensajeria				600.00	0.00	0.00	600.00	0.00	0.00	0.00	0.00	0.00	0.00	0.00	0.00	0.00
	Servicio de courier nivel local y nacional		60	10.00	600.00			600.00									
2. 3. 1. 5. 3. 1	Aseo limpieza y tocador				70.00	0.00	0.00	70.00	0.00	0.00	0.00	0.00	0.00	0.00	0.00	0.00	0.00
	Desinfectante limpiador aromatico x 1 lt	Unidad	4	4.00	16.00			16.00									
	Limpiador de computadoras en spray x360 ml	Unidad	2	9.00	18.00			18.00									
	Limpiador de vidrios x 1 lt		2	13.00	26.00			26.00									
	Paño limpiador	Unidad	4	2.50	10.00			10.00									
2.3.16.199	Otros accesorioa y repuestos				175.00	0.00	0.00	175.00	0.00	0.00	0.00	0.00	0.00	0.00	0.00	0.00	0.00
	Extensión de corriente con 9 tomas universales x 10 m.	Unidad	3	25	75.00			75.00									
	Supresor de pico de hasta 160 ka 220 v60 h2	Unidad	2	50	100.00			100.00									
2.3.1 2.1 2	Textiles y acabados textiles				38.00			38.00									
	Franela de 1.20m x 80 cm	Unidad	4	9.5	38.00			38.00									
					9,400.00	**0.00**	**0.00**	**2,236.00**	**7,164.00**	**0.00**	**0.00**	**0.00**	**0.00**	**0.00**	**0.00**	**0.00**	**0.00**

GOBIERNO REGIONAL HUANCAVELICA — ECON. MARINO MARINO REQUENA PACOLLA, GERENTE REGIONAL DE DESARROLLO ECONOMICO

GOBIERNO REGIONAL HUANCAVELICA — V° B° — Ing. Guillermo Quispe Torres — GERENCIA REGIONAL INFRAESTRUCTURA

GOBIERNO REGIONAL HUANCAVELICA — GER. REG. PLANEAM. PRES. Y ACONDICIONAMIENTO TERRITORIAL — SUBGERENCIA DE PLANEAMIENTO ESTRATEGICO Y ACONDICIONAMIENTO TERRITORIAL

GOBIERNO REGIONAL HUANCAVELICA — V°B° — Ing. Redes Suárez Gonzales — GERENCIA REG. PR. NV. Y GA.

DIRECCION DE EDUCACIÓN PARA LA SALUD																		
FINALIDAD: 43958 POBLACION INFORMADA SOBRE LA PREVENCION DE TBC, Y USO CO																		
23.199.13	Libros,diarios,revistas y otros bienes impresos				2,940.00	0.00	1,180.00	0.00	0.00	0.00	0.00	0.00	0.00	0.00	0.00	1,760.00	0.00
	Banners 2.5 x1.5 mts.	Unidad	15	100.00	1,500.00		700.00									800.00	
	Diptico informativo	Unidad	3000	0.48	1,440.00		480.00									960.00	
23.199.199	Otros bienes				2,000.00	0.00	800.00	0.00	0.00	0.00	0.00	0.00	0.00	0.00	0.00	1,200.00	0.00
	Calendario de pared	Unidad	2500	0.80	2,000.00		800.00									1,200.00	
23.27.101	Seminarios,talleres y similares				500.00	0.00	0.00	0.00	0.00	0.00	0.00	0.00	0.00	0.00	0.00	500.00	0.00
	Refrigerios	Unidad	200	2.50	500.00											500.00	
23.22.41	Servicios de publicidad				2,400.00	0.00	0.00	0.00	0.00	0.00	0.00	0.00	0.00	0.00	0.00	2,400.00	0.00
	Difusion de spots publicitarios radiales	o Spots X M. De	1200	1.00	1,200.00											1,200.00	
	Difusion de spots publicitarios televisivos	o Spots X M. De	600	2.00	1,200.00											1,200.00	
23.27.11.99	Servicios diversos				847.00	0.00	107.00	0.00	0.00	0.00	0.00	0.00	0.00	0.00	0.00	740.00	0.00
	Produccion de spots radiales	Unidad	2	120.00	240.00											240.00	
	Produccion de spots televisvos	Unidad	1	150.00	150.00											150.00	
	Animación sociocultural	Unidad	1	350.00	350.00											350.00	
	Copias fotostatica	Unidad	1070	0.10	107.00		107.00										
23.21.22	Viaticos y asignacion por comision de servicio				1,008.00	0.00	0.00	0.00	0.00	0.00	0.00	1,008.00	0.00	0.00	0.00	0.00	0.00
	Monitoreo y/o supervision	Persona	ERSONAS X4 D	126.00	1,008.00							1,008.00					
					9,695.00	**0.00**	**2,087.00**	**0.00**	**0.00**	**0.00**	**0.00**	**1,008.00**	**0.00**	**0.00**	**0.00**	**6,600.00**	**0.00**
DIRECCION DE LABORATORIO REFERENCIAL																		
FINALIDAD: 43964 DIAGNOSTICO DE TUBERCULOSIS																		
Actividad:	**CONTROL DE CALIDAD DE LAMINAS DE BACILOSCOPIAS DE LA REI**																	
2.6. 3 2.4 2	Equipos				18,000.00	0.00	18,000.00	0.00	0.00	0.00	0.00	0.00	0.00	0.00	0.00	0.00	0.00
	Microscopio binocular (lab. ref)	Unidad	1	18000.00	18,000.00		18,000.00										
2.3. 2.8.1.1	Recursos humanos				23,300.00	0.00	2,300.00	2,300.00	2,300.00	2,300.00	2,300.00	2,600.00	2,300.00	2,300.00	2,300.00	2,300.00	0.00
	Contracion de 01 biologo lab. referencial diresa	Personal	10	2300	23,300.00		2,300.00	2,300.00	2,300.00	2,300.00	2,300.00	2,600.00	2,300.00	2,300.00	2,300.00	2,300.00	
2.3. 2.8.1.2	Essalud	Contribucion	10	98.55	985.50	0.00	98.55	98.55	98.55	98.55	98.55	98.55	98.55	98.55	98.55	98.55	0.00
2.3.1 8.2 1	Material, insumos e instrumental medico y laboratorio				514.50	0.00	0.00	514.50	0.00	0.00	0.00	0.00	0.00	0.00	0.00	0.00	0.00
	Papel filtro n° 42 de 150 mm	Ciento	100	1.00	100.00			100.00									
	Asa de kolle con mango de aluminio	Unidad	11	20.00	220.00			220.00									
	Mascarilla descartable n 95	Unidad	39	4.99	194.50			194.50									
					42,800.00	**0.00**	**20,398.55**	**2,913.05**	**2,398.55**	**2,398.55**	**2,398.55**	**2,698.55**	**2,398.55**	**2,398.55**	**2,398.55**	**2,398.55**	**0.00**
TOTAL TBC					**76,895.00**	**1,670.00**	**33,799.55**	**6,157.05**	**10,570.55**	**2,398.55**	**2,398.55**	**3,706.55**	**2,398.55**	**2,398.55**	**2,398.55**	**8,998.55**	**0.00**
PROGRAMA PRESUPUESTAL PREVENCION Y CONTROL DE CANCER																		
FINALIDAD : 3044192 MONITOREO ,SUPERVISION, EVALUACION Y CONTROL																		
Actividad:	**Supervisión y Monitoreo Integral de las es del Programa Estrategico**																	
2.3.1.3.1.1	Combustible				2,100.00		2,100.00										
	Gasolina	Galones	140	15.00	2,100.00		2,100.00										
2.3.2.1.2.2	Viaticos y asignaciones				4,050.00		378.00	1,080.00	378.00		378.00	1,080.00	378.00		378.00		
	Viaticos y asignaciones para 01 personas x 15 dias	Dias	15	126.00	1,890.00		378.00		378.00		378.00		378.00		378.00		
	Viaticos y asignaciones para 02 personas x 3 dias inen (x 2 fechas)	Dias	6	180.00	2,160.00			1,080.00				1,080.00					
2.3.2.1.2.1	Pasajes				400.00			200.00				200.00					
	Pasajes para 2 personas - inen (x 2 fechas)	Unidad	4	100.00	400.00			200.00				200.00					
2.3.2 2.3 1	Correos y servicios de mensajeria				900.00		900.00										
	Servicio de courrier	Unidad	100	10.00	900.00		900.00										
					7,450.00	**0.00**	**3,378.00**	**1,280.00**	**378.00**	**0.00**	**378.00**	**1,280.00**	**378.00**	**0.00**	**378.00**	**0.00**	**0.00**
Actividad:	**EVALUACION DE LA ESTRATEGIA SANITARIA REGIONAL DE PREVEI**																	
2.3.1.5.1.2	Repuestos y accesorios				999.00		999.00										
	Toner laser jet pro 400 / 80a	Unidad	3	333.00	999.00		999.00										
2.3.2.7.1.1.99	Fotocopias				835.00						835.00						
	Fotocopias de guia practica del participante ivaa-crioterapia, consejeria prev	Unidad	12,500	0.08	835.00						835.00						
2.3.1.1.1.1	Seminarios, talleres y otros				156.00		39.00				39.00			39.00		39.00	
	Refrigerio frio para 15 personas x 2 dias para 04 reuniones de coordinacio																
	Frugos 330 ml	Unidad	120	1.00	120.00		30.00				30.00			30.00		30.00	
	Galletas soda	Unidad	120	0.30	36.00		9.00				9.00			9.00		9.00	
2.3.2.1.2.99	Movilidad local				560.00		140.00				140.00			140.00		140.00	
	7 personas x 02 dias para o4 reuniones de coordinacion y evaluacion	Dias	56	10.00	560.00		140.00				140.00			140.00		140.00	
					2,550.00	**0.00**	**1,178.00**	**0.00**	**0.00**	**0.00**	**1,014.00**	**0.00**	**0.00**	**179.00**	**0.00**	**179.00**	**0.00**
	Total Monitoreo Y Evaluacion				**10,000.00**												
FINALIDAD : 3044193 : DESARROLLO DE NORMAS Y GUIAS TECNICAS PARA LA PREVEI																		
2.3.2.7.1.0.1	Servicio de ponencia				5,280.00			5,280.00									
	Pago de 04 facilitadores para taller de ivaa-crioterapia	Ponente	4	1,320.00	5,280.00			5,280.00									
2.3.2.1.2.2	Viaticos y asignaciones				7,668.00					7,668.00							
	Viaticos y asignaciones para 04 personas x 03 dias (taller consejeria/vigilanc	Dias	12	72.00	864.00					864.00							
	Viaticos y asignaciones para 18 personas x 03 dias (taller consejeria/vigilanc	Dias	54	126.00	6,804.00					6,804.00							
2.3.2.7.1.0.1	Seminarios, talleres y otros				4,752.00			3,480.00		1,272.00							
	Almuerzos para 30 personas por 06 dias taller de ivaa-crioterapia	Unidad	180	12.00	2,160.00			2,160.00									
	Refrigerios para 30 personas x 6 dias /2 vd taller de ivaa-crioterapia	Unidad	330	4.00	1,320.00			1,320.00									
	Almuerzo local para 12 personas por 03 dias (taller consejeria/vigilancia epi	Unidad	36	12.00						432.00							
	Refrigerios para 35 personas x 3 dias /2 vd (taller consejeria/vigilancia epid	Unidad	210	4.00						840.00							
2.3.2.5.1.1	Alquiler de local				1,350.00			900.00		450.00							
	Alquiler de local x 09 dias	Dias	9	150.00	1,350.00			900.00		450.00							
2.3.2.1.2.99	Movilidad local				900.00			600.00		300.00							
	10 personas x 9 dias (hdh, ee.ss., red, apoyo)	Dias	90	10.00	900.00			600.00		300.00							
2.3.1.5.1.2	Papeleria en general , utiles y materiales de oficina				2,918.00		1,919.00			999.00							
	Papel bond de 80 gr. a4	Millar	20	32.00	640.00		640.00										
	Folder manila	Pqte. X 25	4	12.50	50.00		50.00										

GOBIERNO REGIONAL HUANCAVELICA — V°B° — ECON. MARIO MARINO RECUAY ESPOSILLA, GERENTE REGIONAL DE DESARROLLO ECONOMICO

GOBIERNO REGIONAL DE HVCA. GERENCIA ESTRUCTURA — V° B° — Ing. Guillermo Quispe Torres

GOBIERNO REGIONAL REG. PLANEAM. PRES. ACOND. TERR. — SUB GERENCIA DE PLANEAMIENTO ESTADISTICA Y ACONDICIONAMIENTO TERRITORIAL

GOBIERNO REGIONAL HUANCAVELICA — V°B° — Ing. Rodan Subiria Gonzales

	Sobre manila t/ oficio x 25 unidades	Pqte. X 25	2	12.50	25.00		25.00										
	Forro de plastico t/oficio-vinifan	Unidad	6	8.10	48.60		48.60										
	Cinta masking tape 2" x 55 yd	Unidad	12	6.00	72.00		72.00										
	Lapiz con borrador	Unidad	36	0.95	34.20		34.20										
	Lapicero tinta seca color azul punta fina	Unidad	100	0.50	50.00		50.00										
	Archivadores de carton c/palnca	Unidad	12	5.00	60.00		60.00										
	Grapas x 10000	Unidad	6	5.00	30.00		30.00										
	Plumon tinta indeleble c/rojo, azul, negro, verde	Unidad	12	2.50	30.00		30.00										
	Plumon para papel c/ rojo, azul, negro,verde	Unidad	5	2.00	10.00		10.00										
	Plumon para pizarra acrilica	Unidad	12	2.50	30.00		30.00										
	Plumon resaltador, amarillo, verde	Unidad	6	2.20	13.20		13.20										
	Porta fotocheck con clip 9 x 6 cm	Unidad	50	1.00	50.00		50.00										
	Cuaderno a4 cuadriculado x 100 h	Unidad	12	3.00	36.00		36.00										
	Borradex tipo lapicero	Unidad	12	3.00	36.00		36.00										
	Cd x 50 unidades	Pqte	2	30.00	60.00		60.00										
	Dvd grabable x 50	Pqte	1	80.00	80.00		80.00										
	Porta cd de plastico tipo sobre x 100	Estuche	2	5.00	10.00		10.00										
	Bolígrafo pilot tinta liquida punta fina color azul, negro y rojo	Unidad	48	3.00	144.00		144.00										
	Cinta adhesiva transparente tipo embalaje	Unidad	10	2.00	20.00		20.00										
	Cartulina de colores	Ciento	1	40.00	40.00		40.00										
	Papel lustre varios colores	Ciento	2	40.00	80.00		80.00										
	Blinder 1" pulgada y 1 1/2"	Caja	3	5.00	15.00		15.00										
	Clips caja x 100	Caja	3	5.00	15.00		15.00										
	Usb portatil 32 gb	Unidad	3	80.00	240.00		240.00										
	Toner laser jet pro 400 / 80a	Unidad	3	333.00	999.00					999.00							
2.3.2.7.1.1.99	Fotocopias				872.00		872.00										
	Fotocopias de guia practica del participante ivaa-crioterapia, consejeria prev	Unidad	10,900	0.08	872.00		872.00										
2.3.22.44	Servicio de impresión, encuadernacion, empastado				6,260.00		6,060.00								200.00		
	Libros del participante, normas y guias de cancer	Unidad	60	40.00	2,400.00		2,400.00										
	Rotafolios cancer, laminario	Unidad	84	40.00	3,360.00		3,360.00										
	Banner x 2 mt. x 1.2 mt	Unidad	5	100.00	500.00		300.00								200.00		
TOTAL DESARROLLO DE NORMAS					**30,000.00**	**0.00**	**8,851.00**	**10,260.00**	**0.00**	**10,689.00**	**0.00**	**0.00**	**0.00**	**0.00**	**200.00**	**0.00**	**0.00**
POBLACION INFORMADA Y SENSIBILIZADA EN CUIDADO DE LA SALUD DEL CONTROL D																	
POBLACION INFORMADA Y SENSIBILIZADA SOBRE LAS MEDIDAS DE PREVENCION Y CC																	
					5,000.00									**5,000.00**			
23.199.13	Libros,diarios,revistas y otros bienes impresos				1,900.00									1,900.00			
	Banners 2.5 x1.5 mts.	Unidad	7	100.00	700.00									700.00			
	Calendario de pared	Unidad	900	0.80	720.00									720.00			
	Diptico informativo	Unidad	1000	0.48	480.00									480.00			
23.27.101	Seminarios,talleres y similares				500.00									500.00			
	Refrigerios	Unidad	200	2.50	500.00									500.00			
23.22.41	Servicios de publicidad				2,130.00									2,130.00			
	Difusion de spots publicitarios radiales	o Spots X M. De	930	1.00	930.00									930.00			
	Difusion de spots publicitarios televisivos	o Spots X M. De	600	2.00	1,200.00									1,200.00			
23.27.11.99	Servicios diversos				390.00									390.00			
	Produccion de spots radiales	Unidad	2	120.00	240.00									240.00			
	Produccion de spots televisvos	Unidad	1	150.00	150.00									150.00			
23.15.12	Papeleria en general, utiles y materiales de oficina				80.00									80.00			
	Disco dvd- rw de 4.7 gb	Empaque X 50	1	80	**80.00**									**80.00**			
TOTAL					**5,000.00**									**5,000.00**			
PROGRAMA PRESUPUESTAL METAXENICAS Y ZOONOSIS																	
FINALIDAD : 3043975 MONITOREO SUPERVISION. EVALUACION Y CONTROL DE LAS ES																	
Actividad:	**Monitoreo del Programa de Metaxenicas y Zoonosis 4397502**																
2.3.1.3.1.1	Combustible y lubricantes				372.00	0.00	372.00	0.00	0.00	0.00	0.00	0.00	0.00	0.00	0.00	0.00	0.00
	Gasolina de 90 octanos	Galón	24	15.5	372.00		372.00										
2.3.2.1.2.2	VIATICOS				1,800.00	0.00	0.00	756.00	288.00	0.00	0.00	0.00	756.00	0.00	0.00	0.00	0.00
	Viaticos para Monitoreo y Supervisiones X 2 personas por 3 dias (Redes	Dias	12	126	1,512.00			756.00					756.00				
	Viaticos para 01 Monitoreo y Supervisiones Xa 2 personas por 2 dias		4	72	288.00				288.00								
TOTAL					**2,172.00**	**0.00**	**372.00**	**756.00**	**288.00**	**0.00**	**0.00**	**0.00**	**756.00**	**0.00**	**0.00**	**0.00**	**0.00**
Actividad:	**Supervisión del Programa de Metaxenicas y Zoonosis 4397504**																
2.3.2.1.2.2	VIATICOS				3,312.00	0.00	0.00	0.00	0.00	756.00	288.00	756.00	0.00	756.00	756.00	0.00	0.00
	Viaticos para 04 Supervisiones Xa 2 personas por 3 dias (Tayacaja,	Dias	9	126	3,024.00					756.00		756.00		756.00	756.00		
	Viaticos para 01 Supervision Xa 2 personas por 2 dias (Red HVCA)	Dias	4	72	288.00						288.00						
TOTAL					**3,312.00**	**0.00**	**0.00**	**0.00**	**0.00**	**756.00**	**288.00**	**756.00**	**0.00**	**756.00**	**756.00**	**0.00**	**0.00**
Actividad:	**Evaluación y Control Anual y Semestral 2013 Estrategia Sani**																
2.3.2.1.2.2	Viaticos				6,876.00	0.00	4,032.00	0.00	0.00	0.00	0.00	2,844.00	0.00	0.00	0.00	0.00	0.00
	08 personas x s/. 126 x 2 dias xa 01 evento	Persona	10	126	2,268.00							2,268.00					
	04 personas x s/. 72 x 2 dias pxa 01 evento	Persona	4	72	576.00							576.00					
	04 personas x s/.72 x 3 dias xa 01 evento (hvca,	Persona	15	126	1,512.00		1,512.00										
	02 personas x s/.180 x 3 dias xa 01 evento para facilitadores	Persona	2	180	1,080.00		1,080.00										
	07 personas x 72 x 3 dias xa 01 evento	Persona	6	72	1,440.00		1,440.00										
2.3.2.1.2.99	Movilidad local por 3 dias para 01 evento y mov. local por 02 dias para 01	Persona			340.00	0.00	200.00	0.00	0.00	0.00	0.00	140.00	0.00	0.00	0.00	0.00	0.00
	Movilidad local por 3 dias para 01 evento y mov. local por 02 dias para 01	Persona	20	20	340.00		200.00					140.00					
2.3.2.7.10.1	Seminario taller organizado por la institucion (refrigerio)			300	800.00	0.00	480.00	0.00	0.00	0.00	0.00	320.00	0.00	0.00	0.00	0.00	0.00
2.3.2.7.10.1	200 refrigerios para 2 dias para 2 eventos	Servicio	420		800.00		480.00					320.00					
					8,016.00	**0.00**	**4,712.00**	**0.00**	**0.00**	**0.00**	**0.00**	**3,304.00**	**0.00**	**0.00**	**0.00**	**0.00**	**0.00**

GOBIERNO REGIONAL HUANCAVELICA ECON. RAMIRO MARCIO REQUENA GAGALLA GERENTE REGIONAL DE DESARROLLO ECONOMICO

GOBIERNO REGIONAL DE HVCA. V°B° Ing. Guillermo Quispe Torres GERENCIA DE INFRAESTRUCTURA

GOBIERNO REGIONAL SUB GERENCIA DE PLANEAMIENTO ESTRATEGICO Y ACONDICIONAMIENTO TERRITORIAL REG. PLANEAM. PRES. ACOND. TERR.

GOBIERNO REGIONAL V°B° Ing. Ruben Suárez Gonzales

TOTAL					**13,500.00**	**0.00**	**5,084.00**	**756.00**	**288.00**	**756.00**	**288.00**	**4,060.00**	**756.00**	**756.00**	**756.00**	**0.00**	**0.00**
ENFERMEDADES METAXENICAS Y ZOONOSIS																		
FINALIDAD: 3043983 DIAGNOSTICO Y TRATAMIENTO DE ENFERMEDADES METAXENICA																		
26.3.2.3.1	Computadora portatil	Unidad	1	5500.00	5,500.00	0.00	0.00	5,500.00										
26.3.2.999	Microscopio esteroscopico binocular	Unidad	1	7500.00	7,500.00	0.00	0.00	7,500.00										
					13,000.00	**0.00**	**0.00**	**13,000.00**	**0.00**	**0.00**	**0.00**	**0.00**	**0.00**	**0.00**	**0.00**	**0.00**	**0.00**
FINALIDAD: 3043984 DIAGNOSTICO Y TRATAMIENTO DE ENFERMEDADES ZOONOTICAS																		
26.3.2.4.2	Centrifuga de 12 tubos	Unidad	1	5,000.00	5,000.00	0.00	0.00	5,000.00										
26.3.2.9.2	Autoclave horizontal	Unidad	1	7500.00	7,500.00	0.00	0.00	7,500.00										
					12,500.00	**0.00**	**0.00**	**12,500.00**	**0.00**	**0.00**	**0.00**	**0.00**	**0.00**	**0.00**	**0.00**	**0.00**	**0.00**
TOTAL					**25,500.00**												
PROGRAMA PRESUPUESTAL NO TRANSMISIBLES																		
EVALUACION DE ACTIVIDADES Y POAS A NIVEL REGIONAL					**5,040.00**												
2.3.2.1.2.2	Viaticos			5189.00	5,040.00													
	04 personas por x 02 dias a las 06 redes de salud	Viaticos	40	126.00	5,040.00				1,680.00	1,680.00	1,680.00							
2.3.1.5.1.2	Papeleria en general, utiles y mate oficina				149.00													
	Papel bond de 80 gr a4	Millar	4	35.00	149.00				149.00									
TOTAL GENERAL					**5,189.00**			**0.00**	**1,680.00**	**1,680.00**	**1,680.00**	**0.00**	**0.00**	**0.00**	**0.00**	**0.00**	**0.00**
REDUCCIÓN DE LA MORTALIDAD POR EMERGENCIAS Y URGENCIAS MEDICAS																		
FINALIDAD:3000280 ATENCION DE LLAMADAS DE EMERGENCIAS "106"																		
SUB FINALIDAD:5002792 ATENCION DE LLAMADAS DE EMEERGENCIAS "106"																		
ORGANIZACION Y FORMACION DEL CENTRO REGULADOR PARA LA ATENCION Y ASISTI																		
23.28.11	Contrato administrativo de servicios				39,600.00	0.00	0.00	4,800.00	4,800.00	4,800.00	4,800.00	6,000.00	4,800.00	4,800.00	4,800.00	0.00	0.00
	Contratación de personal tecnico en enfermeria		4	9900.00	39,600.00			4,800.00	4,800.00	4,800.00	4,800.00	6,000.00	4,800.00	4,800.00	4,800.00		0.00
23.28.12	Contribuciones a essalud cas				3,196.80	0.00	0.00	399.60	399.60	399.60	399.60	399.60	399.60	399.60	399.60	0.00	0.00
	Pago de essalud del personal (9% de 30ut)		4	799.20	3,196.80			399.60	399.60	399.60	399.60	399.60	399.60	399.60	399.60		0.00
2.3.15.12	Papeleria en general, utiles y materiales de oficina				540.05	0.00	0.00	523.55	0.00	0.00	0.00	16.50	0.00	0.00	0.00	0.00	0.00
	Folder de plastico tamaño a4 con sujetador	Unidad	10	2.079	20.79			20.79									
	Corrector liquido tipo lapicero con punta fina de metal	Unidad	20	2.5	50.00			50.00									
	Boligrafos punta fina color azul	Unidad	55	0.4	22.00			22.00									
	Boligrafos punta fina color rojo	Unidad	30	3.0888	92.66			92.66									
	Engrapador de metal tipo alicate	Unidad	1	34	34.00			34.00									
	Plumon acrilico punta redonda	Unidad	12	3	36.00			36.00									
	Cuaderno cuadriculado tamaño a4 x 100 hojas	Unidad	10	5	50.00			50.00									
	Papel bond 80 g tamaño a4	Unidad	6	30	180.00			180.00									
	Grapa 26/6 x 1000	Unidad	10	3.30	33.00			16.50				16.50					
	Clip de metalchico forrado con plástico n° 1x100	Unidad	12	1.8	21.60			21.60									
23.15.31	Aseo ,limpieza y tocador				45.00	0.00	0.00	45.00	0.00	0.00	0.00	0.00	0.00	0.00	0.00	0.00	0.00
	Dispensador de jabón liquido de plástico para 1l	Unidad	3	15.00	45.00			45.00									
23.15.11	Repuestos y accesorios				600.00	0.00	0.00	600.00	0.00	0.00	0.00	0.00	0.00	0.00	0.00	0.00	0.00
	Hand free	Unidad	5	120	600.00			600.00									
26.32.94	Electricidad y electronica				6,600.00	0.00	0.00	6,600.00	0.00	0.00	0.00	0.00	0.00	0.00	0.00	0.00	0.00
	Estabilizador de 80 kva	Unidad	4	400.00	1,600.00			1,600.00									
	Grupo electrogeno de 40 kva	Unidad	1	5000.00	5,000.00			5,000.00									
26.32.21	Maquinas y equipos				17,200.00	0.00	0.00	17,200.00	0.00	0.00	0.00	0.00	0.00	0.00	0.00	0.00	0.00
	Cpu	Unidad	4	4300.00	17,200.00			17,200.00									
26.32.31	Equipos computacionales y perifericos				4,616.00	0.00	0.00	4,616.00	0.00	0.00	0.00	0.00	0.00	0.00	0.00	0.00	0.00
	Monitor plano lcd de 18.5"	Unidad	4	1000.00	4,000.00			4,000.00									
	Teclado keyboard	Unidad	4	29.00	116.00			116.00									
	Impresora laser - 40 ppm color y 40 ppm blanco y negro	Unidad	1	500.00	500.00			500.00									
26.32.11	Maquinas y equipos				4,200.00	0.00	0.00	4,200.00	0.00	0.00	0.00	0.00	0.00	0.00	0.00	0.00	0.00
	Equipo multifuncional copiadora fax impresora scanner	Unidad	2	2100.00	4,200.00			4,200.00									
26.32.12	Mobiliario				3,000.00	0.00	0.00	3,000.00	0.00	0.00	0.00	0.00	0.00	0.00	0.00	0.00	0.00
	Silla giratoria de metal ergonomica	Unidad	4	250.00	1,000.00			1,000.00									
	Modulo de melamina para computadora de 3 gavetas	Unidad	4	500.00	2,000.00			2,000.00									
26.32.33	Equipos telecomunicacionales				45,357.00	0.00	0.00	45,357.00	0.00	0.00	0.00	0.00	0.00	0.00	0.00	0.00	0.00
	Equipo de radio tetra con gps incorporado	Unidad	3	1000.00	3,000.00			3,000.00									
	Proyector[unidad]	Unidad	1	2717.00	2,717.00			2,717.00									
	Central telefonica digital	Unidad	1	35000.00	35,000.00			35,000.00									
	Televisor pantalla lcd de 32"	Unidad	1	1440.00	1,440.00			1,440.00									
	Telefono sobre voz ip con visualizador de llamadas	Unidad	4	800.00	3,200.00			3,200.00									
23.22.22	Servicio de telefonia fija				600.00	0.00	0.00	60.00	60.00	60.00	60.00	60.00	60.00	60.00	60.00	60.00	60.00
	Servicio de telefonia fija		10	60.00	600.00	0.00	0.00	60.00	60.00	60.00	60.00	60.00	60.00	60.00	60.00	60.00	60.00
23.24.11	De edificaciones y estructuras				100,000.00	0.00	0.00	100,000.00	0.00	0.00	0.00	0.00	0.00	0.00	0.00	0.00	0.00
	Servicio de cableado estructurado utp categoria 6a		1	100000.00	100,000.00			100,000.00									
23.25.11	Alquiler de local				22,000.00	0.00	0.00	2,200.00	2,200.00	2,200.00	2,200.00	2,200.00	2,200.00	2,200.00	2,200.00	2,200.00	2,200.00
	Alquiler de local		1	22000.00	22,000.00			2,200.00	2,200.00	2,200.00	2,200.00	2,200.00	2,200.00	2,200.00	2,200.00	2,200.00	2,200.00
TOTAL					**247,554.85**	**0.00**	**0.00**	**189,601.15**	**7,459.60**	**7,459.60**	**7,459.60**	**8,676.10**	**7,459.60**	**7,459.60**	**7,459.60**	**2,260.00**	**2,260.00**
FINALIDAD: 3000281 ATENCION MEDICA TELEFONICA DE EMERGENCIA Y DESPACHO DI																		
SUB FINALIDAD: 5002793 ATENCION MEDICA TELEFONICA DE EMERGENCIA																		
RECABAR, PROCESAR, REPORTA, EVALUA Y DEFINE LA NECESIDAD DE LA EMERGENC																		
23.28.11	Contrato administrativo de servicios				135,400.00	0.00	0.00	17,100.00	17,100.00	17,100.00	17,100.00	19,200.00	17,100.00	17,100.00	13,600.00	0.00	0.00
	Contratación de profesional medico cirujano		4	27500.00	110,000.00			13,600.00	13,600.00	13,600.00	13,600.00	14,800.00	13,600.00	13,600.00	13,600.00		
	Contratación de personal de limpieza		1	6600.00	6,600.00			900.00	900.00	900.00	900.00	1,200.00	900.00	900.00			
	Contratación de personal de vigilancia		2	9400.00	18,800.00			2,600.00	2,600.00	2,600.00	2,600.00	3,200.00	2,600.00	2,600.00			
23.28.12	Contribuciones a essalud cas				5,294.70	0.00	0.00	699.30	699.30	699.30	699.30	699.30	699.30	699.30	399.60	0.00	0.00

GOBIERNO REGIONAL V°B° ECON. MARINO MARINO REQUENA GERENTE REGIONAL DE DESARROLLO ECONOMICO

GOBIERNO REGIONAL DE HVCA. V°B° Ing. Guillermo Quispe Torres

GOBIERNO REGIONAL HUANCAVELICA SUBGERENCIA DE PLANEAMIENTO ESTRATEGICO ESTADISTICA Y ACONDICIONAMIENTO TERRITORIAL GER. REG. PLANEAM. PRES. ACOND. TER.

GOBIERNO REGIONAL HUANCAVELICA V°B° Ing. Rodrigo Suárez Gerente

	Pago de essalud del personal (9% de 30ut)		7	756.39	5,294.70			699.30	699.30	699.30	699.30	699.30	699.30	699.30	399.60		
2.3.15.31	Aseo, limpieza y tocador				312.20	0.00	0.00	312.20	0.00	0.00	0.00	0.00	0.00	0.00	0.00	0.00	0.00
	Desinfectante limpiador aromatico pino x 1galon	Unidad	16	8.90	142.40			142.40									
	Escoba con cerda de plástico	Unidad	2	15.00	30.00			30.00									
	Trapeador de hilo con mango de madera	Unidad	2	8.90	17.80			17.80									
	Recogedor de metal tamaño mediano	Unidad	2	5.50	11.00			11.00									
	Ambientador en popurri de vegetales secos	Unidad	2	7.50	15.00			15.00									
	Balde de plástico con tapa de 20l	Unidad	1	8.00	8.00			8.00									
	Desinfectante limpiador y deodorizador de inodoro liquido x 110gr	Unidad	8	11.00	88.00			88.00									
26.32.12	Mobiliario				800.00	0.00	0.00	800.00	0.00	0.00	0.00	0.00	0.00	0.00	0.00	0.00	0.00
	Estante de melamina	Unidad	2	400.00	800.00			800.00									
26.32.22	Mobiliario				140.00	0.00	0.00	140.00	0.00	0.00	0.00	0.00	0.00	0.00	0.00	0.00	0.00
	Rack para televisor de 32 "	Unidad	1	140	140.00			140.00									
26.32.33	Equipos telecomunicacionales				800.00	0.00	0.00	800.00	0.00	0.00	0.00	0.00	0.00	0.00	0.00	0.00	0.00
	Telefono sobre voz ip con visualizador de llamadas	Unidad	1	800.00	800.00			800.00									
23.16.13	De construcción y maquinas				18.00	0.00	0.00	18.00	0.00	0.00	0.00	0.00	0.00	0.00	0.00	0.00	0.00
	Manguera de jebe de 3/4"	Unidad	10	1.80	18.00	0.00	0.00	18.00									
23.22.21	Servicio telefonica móvil				1,200.00	0.00	0.00	120.00	120.00	120.00	120.00	120.00	120.00	120.00	120.00	120.00	120.00
	Servicio de rpm		2	600.00	1,200.00	0.00	0.00	120.00	120.00	120.00	120.00	120.00	120.00	120.00	120.00	120.00	120.00
TOTAL					143,964.90	0.00	0.00	19,989.50	17,919.30	17,919.30	17,919.30	20,019.30	17,919.30	17,919.30	14,119.60	120.00	120.00
FINALIDAD: 3000281 ATENCION MEDICA TELEFONICA DE EMERGENCIA Y DESPACHO DE																	
SUB FINALIDAD: 5002794 DESPACHO DE UNIDAD MOVIL ATENCION MEDICA TELEFONIC																	
DISPONER LA MOVILIZACION DEL EQUIPO SAMU																	
23.28.11	Contrato administrativo de servicios				74,800.00	0.00	0.00	9,200.00	9,200.00	9,200.00	9,200.00	10,400.00	9,200.00	9,200.00	9,200.00	0.00	0.00
	Contratación de profesional en enfermeria		4	18700.00	74,800.00			9,200.00	9,200.00	9,200.00	9,200.00	10,400.00	9,200.00	9,200.00	9,200.00	0.00	0.00
23.28.12	Contribuciones a essalud cas				3,196.80	0.00	0.00	399.60	399.60	399.60	399.60	399.60	399.60	399.60	399.60	0.00	0.00
	Pago de essalud del personal (9% de 30ut)		4	799.20	3,196.80			399.60	399.60	399.60	399.60	399.60	399.60	399.60	399.60	0.00	0.00
23.15.31	Aseo ,limpieza y tocador				124.00	0.00	0.00	124.00	0.00	0.00	0.00	0.00	0.00	0.00	0.00	0.00	0.00
	Jabon liquido de tocador x 5 galones		2	62.00	124.00			124.00									
26.32.12	Mobiliario				4,260.00	0.00	0.00	4,260.00	0.00	0.00	0.00	0.00	0.00	0.00	0.00	0.00	0.00
	Escritorio de madera con 4 gavetas		2	190.00	380.00			380.00									
	Estante de madera de 5 divisiones , 2 puertas, 2 gavetas		1	600.00	600.00			600.00									
	Silla fija de metal		4	320.00	1,280.00			1,280.00									
	Sofa de madera de 6 cuerpos		1	2000.00	2,000.00			2,000.00									
26.32.999	Maquinarias, equipos, mobiliarios de otras instalaciones				400.00	0.00	0.00	400.00	0.00	0.00	0.00	0.00	0.00	0.00	0.00	0.00	0.00
	Repostero de madera		1	400.00	400.00			400.00									
TOTAL					82,780.80	0.00	0.00	14,383.60	9,599.60	9,599.60	9,599.60	10,799.60	9,599.60	9,599.60	9,599.60	0.00	0.00
FINALIDAD: 3000282 COORDINACION Y SEGUIMIENTO DE LA ATENCION DE LAS EMERGI																	
SUB FINALIDAD:5002795 COORDINACION Y SEGUIMIENTO DE LA ATENCION DE LAS EMI																	
COORDINACION Y SEGUIMIENTO PERMANENTE DEL ESTADO CLINICO Y/ QUIRURGICO I																	
23.28.11	Contrato administrativo de servicios				74,800.00	0.00	0.00	9,200.00	9,200.00	9,200.00	9,200.00	10,400.00	9,200.00	9,200.00	9,200.00	0.00	0.00
	Contratación de profesional en obstetra		4	18700.00	74,800.00			9,200.00	9,200.00	9,200.00	9,200.00	10,400.00	9,200.00	9,200.00	9,200.00		
23.28.12	Contribuciones a essalud cas				3,196.80	0.00	0.00	399.60	399.60	399.60	399.60	399.60	399.60	399.60	399.60	0.00	0.00
	Pago de essalud del personal (9% de 30ut)		4	799.20	3,196.80			399.60	399.60	399.60	399.60	399.60	399.60	399.60	399.60		
2.3.15.12	Papeleria en general, utiles y materiales de oficina				252.77	0.00	0.00	252.77	0.00	0.00	0.00	0.00	0.00	0.00	0.00	0.00	0.00
	Boligrafos punta fina color azul	Unidad	12	0.40	4.80			4.80									
	Boligrafos punta fina color rojo	Unidad	12	3.09	37.07			37.07									
	Engrapador de metal tipo alicate	Unidad	1	34.00	34.00			34.00									
	Cuaderno espiral cuadriculado tamaño a4 x 200 hojas	Unidad	3	9.70	29.10			29.10									
	Perforador de 2 espigas para 50 hojas	Unidad	2	6.25	12.50			12.50									
	Papel bond 80 g tamaño a4	Unidad	3	30.00	90.00			90.00									
	Archivador de carton con palanca lomo ancho tamaño a4	Unidad	5	6.00	30.00			30.00									
	Folder manila tamaño a4	Unidad	30	0.33	9.90			9.90									
	Clip de metalchico forrado con plástico n° 1x100	Unidad	3	1.80	5.40			5.40									
TOTAL					78,249.57	0.00	0.00	9,852.37	9,599.60	9,599.60	9,599.60	10,799.60	9,599.60	9,599.60	9,599.60	0.00	0.00
FINALIDAD: 3000283 ATENCION PREHOSPITALARIA MOVIL DE LA EMERGENCIA CON SO																	
SUB FINALIDAD: 5002796 SERVICIO DE AMBULANCIA CON SOPORTE VITAL BASICO (SVI																	
SERVICIO DE AMBULANCIA CON ATENCION EN "SVB" EN EL FOCO Y TRANSPORTE ASI																	
23.13.11	Combustibles y carburantes				38,750.00	0.00	0.00	3,875.00	3,875.00	3,875.00	3,875.00	3,875.00	3,875.00	3,875.00	3,875.00	3,875.00	3,875.00
	Gasolina de 90 octanos	Galon	2500	15.5	38,750.00			3,875.00	3,875.00	3,875.00	3,875.00	3,875.00	3,875.00	3,875.00	3,875.00	3,875.00	3,875.00
23.15.31	Aseo , limpieza y tocador				37.50	0.00	0.00	7.50	0.00	7.50	0.00	7.50	0.00	7.50	0.00	7.50	0.00
	Alcohol gel de 500 ml	Unidad	5	7.50	37.50			7.50		7.50		7.50		7.50		7.50	
23.199.11	Herramientas				7.00	0.00	0.00	7.00	0.00	0.00	0.00	0.00	0.00	0.00	0.00	0.00	0.00
	Llave francesa n° 06	Unidad	1	7.00	7.00			7.00									
23.18.12	Medicamentos				756.23	0.00	0.00	756.23	0.00	0.00	0.00	0.00	0.00	0.00	0.00	0.00	0.00
	Acido acetilsalicilico 500 mg tab	Unidad	200	0.25	50.00			50.00									
	Dexametasona fosfato 4 mg/2 ml iny 2 ml	Unidad	100	0.15	15.50			15.50									
	Dextrosa - 1 l - 5 g/100ml (5%) - iny	Unidad	20	2.11	42.11			42.11									
	Diclofenaco 75 mg iny 2 ml	Unidad	300	0.14	41.40			41.40									
	Dimenhidrinato 50 mg iny 5 ml	Unidad	30	0.37	11.13			11.13									
	Escopolamina n-butilbromuro 20 mg/ml iny 1 ml	Unidad	100	0.32	31.61			31.61									
	Lidocaina clorhidrato 10 g/100 ml aer 60 g	Unidad	3	25.00	75.00			75.00									
	Lidocaina clorhidrato 2 g/100 g gel 30 g	Unidad	10	10.00	100.00			100.00									
	Lidocaina clorhidrato2g/100ml sol 20ml	Unidad	50	5.00	250.00			250.00									
	Metamizol sodico 1 g iny 2 ml	Unidad	100	0.17	16.80			16.80									
	Potasio cloruro 14.9 g/100 ml iny 10 ml	Unidad	10	0.50	5.00			5.00									
	Ranitidina 50 mg/5 ml iny 5 ml	Unidad	20	1.00	20.00			20.00									
	Sodio bicarbonato 8.4 g/100 ml iny 20 ml	Unidad	5	5.00	25.00			25.00									

Ing. Guillermo Quispe Torres

Ing. Redan Suarez Gonzales

	Sodio cloruro 900mg/100ml iny 1l	Unidad	50	1.45	72.68			72.68										
23.18.199	Otros producto similares				136.02	0.00	0.00	136.02	0.00	0.00	0.00	0.00	0.00	0.00	0.00	0.00	0.00	
	Agua destilada - 5 ml - iny	Unidad	100	0.13	13.02			13.02										
	Agua destilada - 10 ml - iny	Unidad	50	1.20	60.00			60.00										
	Alcohol yodado 1 g/100 ml x 250 ml	Unidad	10	3.00	30.00			30.00										
	Peroxido de hidrogeno 3% usp (agua oxigenada 10 v) - 1 l - sol	Unidad	6	5.50	33.00			33.00										
23.18.21	Material,insumos,instrumental y accesorios medico quirurgicos, odontologic				7,091.00	0.00	0.00	7,091.00	0.00	0.00	0.00	0.00	0.00	0.00	0.00	0.00	0.00	
	Aguja hipodermica descartable nº 23 g x 1"	Unidad	100	0.08	7.50			7.50										
	Aposito de gasa y algodon 10 cm x 10 cm	Unidad	31	3.50	108.50			108.50										
	Bajalengua de madera adulto x 100	Unidad	4	8.00	32.00			32.00										
	Bolsa de reanimacion de oxigeno para resucitador manual adulto	Unidad	2	50.00	100.00			100.00										
	Bolsa de reservorio 2600 ml	Unidad	2	40.00	80.00			80.00										
	Canula binasal para oxigeno adulto	Unidad	18	12.00	216.00			216.00										
	Canula binasal para oxigeno pediatrica	Unidad	10	5.00	50.00			50.00										
	Cateter endovenoso periferico nº 16 g x 1 3/4"	Unidad	10	1.50	15.00			15.00										
	Cateter endovenoso periferico nº 18 g x 1"	Unidad	30	1.50	45.00			45.00										
	Cateter endovenoso periferico nº 20 x 1 1/4" con clip de seguridad automati	Unidad	10	1.50	15.00			15.00										
	Cateter endovenoso periferico nº 22 g x 1 1/4"	Unidad	10	1.40	14.00			14.00										
	Cateter endovenoso periferico nº 24 g x 1 1/4"	Unidad	5	1.50	7.50			7.50										
	Collarin cervical talla l	Unidad	2	50.00	100.00			100.00										
	Collarin cervical talla m	Unidad	2	50.00	100.00			100.00										
	Collarin cervical talla s	Unidad	2	50.00	100.00			100.00										
	Equipo de venoclisis	Unidad	70	2.00	140.00			140.00										
	Equipo microgotero con volutrol 100 ml	Unidad	5	3.50	17.50			17.50										
	Esparadrapo hipoalergenico e plástico 2.50cm x4.50m	Unidad	80	2.80	224.00			224.00										
	Extension dis 3 vias	Unidad	30	2.00	60.00			60.00										
	Gasa esteril 7.5 cm x 7.5 cm x 10	Unidad	50	18.00	900.00			900.00										
	Guante para examen descartable nº 7 1/2	Unidad	500	0.14	67.50			67.50										
	Guante quirurgico esteril descartable nº 7 1/2	Unidad	200	0.80	160.00			160.00										
	Inmovilizador de cabeza	Unidad	2	300.00	600.00			600.00										
	Jeringa asepto descartable 60ml	Unidad	5	6.00	30.00			30.00										
	Jeringa descartable 1 ml con aguja 25 g x 5/8"	Unidad	17	0.20	3.40			3.40										
	Jeringa descartable 10 ml con aguja 21 g x 1 1/2"	Unidad	100	0.33	33.00			33.00										
	Jeringa descartable 20 ml con aguja 21 g x 1 1/2" - uni	Unidad	50	0.61	30.50			30.50										
	Jeringa descartable 5 ml sin aguja	Unidad	2	18.90	37.80			37.80										
	Kit de ferulas neumaticas inflables talla adulto x 6	Unidad	1	1000.00	1,000.00			1,000.00										
	Llave de triple via descartable	Unidad	30	1.00	30.00			30.00										
	Maletin de lona para instrumental/equipo medico quirurgico	Unidad	2	20.00	40.00			40.00										
	Mascara de oxigeno adulto nº 3 siliconado	Unidad	10	10.00	100.00			100.00										
	Mascara de oxigeno con reservorio para adulto	Unidad	10	10.00	100.00			100.00										
	Mascara de oxigeno descartable para nebulizacion adulto	Unidad	10	3.74	37.40			37.40										
	Mascra de oxigeno descartable para nebulizacion pediatrico	Unidad	10	3.74	37.40			37.40										
	Mascarilla de oxigeno descartable pediatrica	Unidad	10	20.00	200.00			200.00										
	Mascarilla descartable aseptica adulto	Unidad	10	3.00	30.00			30.00										
	Mascarilla descratable n-95x20	Unidad	2	82.00	164.00			164.00										
	Mascarilla para resucitador manual neonatal	Unidad	3	20.00	60.00			60.00										
	Niple de plastico para nebulizador	Unidad	10	10.00	100.00			100.00										
	Pinza de diseccion sin diente 14 cm	Unidad	3	20.00	60.00			60.00										
	Pinza halsted mosquito curva 12.5 cm	Unidad	3	20.00	60.00			60.00										
	Pinza porta aguja 14 cm	Unidad	3	10.00	30.00			30.00										
	Sonda acanalada 14.5 cm	Unidad	2	5.00	10.00			10.00										
	Set instrumental para sutura de 7 piezas	Unidad	2	560.00	1,120.00			1,120.00										
	Termometro clinico oral 35 - 42ºc	Unidad	50	1.00	50.00			50.00										
	Termometro clinico rectal	Unidad	10	1.00	10.00			10.00										
	Tubo de latex para ligaduras y extension 1/4" x 3/32" x 15 m	Unidad	1	15.00	15.00			15.00										
	Valvula peep para respirador manual	Unidad	2	30.00	60.00			60.00										
	Vaso humidificador de oxigeno	Unidad	5	5.00	25.00			25.00										
	Venda elastica 4" x 5 yd	Unidad	200	1.00	200.00			200.00										
	Venda elastica 6" x 5 yd	Unidad	100	1.90	190.00			190.00										
	Agua destilada x 1l	Unidad	2	4.00	8.00			8.00										
	Algodón hidrofilo de 500g	**Unidad**	4	**15.00**	**60.00**			**60.00**										
TOTAL					**46,777.75**	**0.00**	**0.00**	**11,872.75**	**3,875.00**	**3,882.50**	**3,875.00**	**3,882.50**	**3,875.00**	**3,882.50**	**3,875.00**	**3,882.50**	**3,875.00**	
FINALIDAD: 3000283 ATENCION PREHOSPITALARIA MOVIL DE LA EMERGENCIA CON SO																		
SUB FINALIDAD: 5002796 SERVICIO DE AMBULANCIA CON SOPORTE VITAL AVANZADO																		
SERVICIO DE AMBULANCIA CON ATENCION EN "SVA" EN EL FOCO Y TRANSPORTE ASI																		
23.28.11	Contrato administrativo de servicios				235,500.00	0.00	0.00	25,800.00	25,800.00	25,800.00	25,800.00	29,100.00	25,800.00	25,800.00	25,800.00	25,800.00	0.00	
	Contratación de profesional medico cirujano		4	30900.00	123,600.00			13,600.00	13,600.00	13,600.00	13,600.00	14,800.00	13,600.00	13,600.00	13,600.00	13,600.00		
	Contratación de profesional en enfermeria		4	21000.00	84,000.00			9,200.00	9,200.00	9,200.00	9,200.00	10,400.00	9,200.00	9,200.00	9,200.00	9,200.00		
	Contratación de chofer		3	9300.00	27,900.00			3,000.00	3,000.00	3,000.00	3,000.00	3,900.00	3,000.00	3,000.00	3,000.00	3,000.00		
23.28.12	Contribuciones a essalud cas				9,890.10	0.00	0.00	1,098.90	1,098.90	1,098.90	1,098.90	1,098.90	1,098.90	1,098.90	1,098.90	1,098.90	0.00	
	Pago de essalud del personal (9% de 30ut)		11	899.10	9,890.10			1,098.90	1,098.90	1,098.90	1,098.90	1,098.90	1,098.90	1,098.90	1,098.90	1,098.90		
23.13.11	Combustibles y carburantes				5,456.00	0.00	0.00	5,456.00	0.00	0.00	0.00	0.00	0.00	0.00	0.00	0.00	0.00	
	Gasolina de 90 octanos	Galon	352	15.5	5,456.00			5,456.00										
23.15.31	Aseo,limpiezay tocador				75.00	0.00	0.00	75.00	0.00	0.00	0.00	0.00	0.00	0.00	0.00	0.00	0.00	
	Jabo liquido de tocador	Unidad	10	7.50	75.00			75.00										
2.3. 1 5. 41	Electricidad, iluminacion y electronica				1,015.00	0.00	0.00	1,015.00	0.00	0.00	0.00	0.00	0.00	0.00	0.00	0.00	0.00	
	Linterna de mano con luz led recargable	Unidad	5	160.00	800.00			800.00										
	Pila alcalina "aa"	Unidad	20	0.75	15.00			15.00										
	Linterna tipo lapicero	Unidad	5	40.00	200.00			200.00										
23.15.99.99	Otros				42.75	0.00	0.00	42.75	0.00	0.00	0.00	0.00	0.00	0.00	0.00	0.00	0.00	

GOBIERNO REGIONAL HUANCAVELICA ECON. MAXIMO MARINO RENGIFO CARCOLLA GERENTE REGIONAL DE DESARROLLO ECONOMICO

GOBIERNO REGIONAL DE HVCA. V°B° Ing. Guillermo Quispe Torres GERENCIA REG. DE INFRAESTRUCTURA

GOBIERNO REGIONAL HUANCAVELICA SUB GERENCIA DE PLANEAMIENTO ESTADISTICA Y ORDENAMIENTO TERRITORIAL

GOBIERNO REGIONAL HUANCAVELICA V°B° Ing. Rodan Suárez Gonzales GERENCIA REG. RR.NN. Y GA.

	Jeringa descartable 10 ml con aguja 21 g x 1 1/2"	Unidad	15	0.33	4.95			4.95									
	Jeringa descartable 5 ml sin aguja	Unidad	2	18.90	37.80			37.80									
23.18.12	Medicamentos				858.21	0.00	0.00	858.21	0.00	0.00	0.00	0.00	0.00	0.00	0.00	0.00	0.00
	Acido acetilsalicilico 500 mg tab	Unidad	50	0.25	12.50			12.50									
	Atropina sulfato 1 mg/ml iny 1 ml	Unidad	500	0.18	90.50			90.50									
	Captopril 25 mg tab	Unidad	500	0.02	8.48			8.48									
	Dexametasona fosfato 4 mg/2 ml iny 2 ml	Unidad	60	0.15	9.30			9.30									
	Dextrosa 5 g/100 ml iny 1 l	Unidad	15	2.11	31.58			31.58									
	Diclofenaco 75 mg iny 2 ml	Unidad	60	0.14	8.29			8.29									
	Dimenhidrinato 50 mg iny 5 ml	Unidad	30	0.37	11.13			11.13									
	Dinitrato de isosorbida (sublingual) 5 mg tab	Unidad	10	0.50	5.00			5.00									
	Epinefrina (como clorhidrato o tartrato) 1 mg iny 1 ml	Unidad	30	0.32	9.55			9.55									
	Escopolamina n-butilbromuro 20 mg/ml iny 1 ml	Unidad	50	0.32	15.81			15.81									
	Fenobarbital sodico 200 mg/2 ml iny 2 ml	Unidad	5	15.00	75.00			75.00									
	Fenoterol 5 mg/ml sol inh 20 ml	Unidad	4	8.25	33.00			33.00									
	Lanatosido c 400 ug/2 ml iny 2 ml	Unidad	5	5.00	25.00			25.00									
	Lidocaina clorhidrato 10 g/100 ml aer 60 g	Unidad	3	25.00	75.00			75.00									
	Lidocaina clorhidrato 2 g/100 g gel 30 g	Unidad	5	10.00	50.00			50.00									
	Metamizol sodico 1 g iny 2 ml	Unidad	50	0.17	8.40			8.40									
	Metilprednisolona 125 mg iny 2 ml	Unidad	2	18.00	36.00			36.00									
	Midazolam 5 mg iny 1 ml	Unidad	5	1.00	5.00			5.00									
	Neostigmina metilsulfato 500 µg/ml iny 1 ml	Unidad	5	1.00	5.00			5.00									
	Poligelina 3.5 g/100 ml iny 500 ml	Unidad	10	20.10	201.00			201.00									
	Potasio cloruro 14.9 g/100 ml iny 10 ml	Unidad	20	0.50	10.00			10.00									
	Ranitidina 50 mg/5 ml iny 5 ml	Unidad	30	1.00	30.00			30.00									
	Sodio bicarbonato 8.4 g/100 ml iny 20 ml	Unidad	5	5.00	25.00			25.00									
	Sodio cloruro 20 g/100 ml iny 10 ml	Unidad	10	0.50	5.00			5.00									
	Sodio cloruro 900 mg/100 ml iny 1 l	Unidad	50	1.45	72.68			72.68									
23.18.199	Otros producto similares				45.26	0.00	0.00	45.26	0.00	0.00	0.00	0.00	0.00	0.00	0.00	0.00	0.00
	Agua destilada - 5 ml - iny	Unidad	25	0.13	3.26			3.26									
	Agua destilada - 10 ml - iny	Unidad	10	1.20	12.00			12.00									
	Alcohol yodado 1 g/100 ml x 250 ml	Unidad	10	3.00	30.00			30.00									
23.18.21	Material,insumos,instrumental y accesorios medico quirurgicos, odontologic				15,531.88	0.00	0.00	15,531.88	0.00	0.00	0.00	0.00	0.00	0.00	0.00	0.00	0.00
	Aerocamara adulto	Unidad	3	22.00	66.00			66.00									
	Aerocamara pediatrica	Unidad	5	8.30	41.50			41.50									
	Aguja hipodermica descartable nº 20 g x 1/2"	Unidad	50	0.10	5.00			5.00									
	Algodon hidrofilo x 500 g	Unidad	4	15.00	60.00			60.00									
	Aguja hipodermica descartable nº 23 g x 1"	Unidad	50	0.08	3.75			3.75									
	Aposito de gasa y algodon 10 cm x 10 cm	Unidad	25	3.50	87.50			87.50									
	Bajalengua de madera adulto x 100	Unidad	2	8.00	16.00			16.00									
	Balon de oxigeno de 1 m3	Unidad	2	100.00	200.00			200.00									
	Balon de oxigeno de 4 m3	Unidad	2	120.00	240.00			240.00									
	Bolsa colectora de orina x 2 l	Unidad	10	1.05	10.50			10.50									
	Bolsa de reanimacion de oxigeno para resucitador manual adulto	Unidad	1	50.00	50.00			50.00									
	Bolsa de reservorio 2600 ml	Unidad	3	40.00	120.00			120.00									
	Canula binasal para oxigeno adulto	Unidad	10	12.00	120.00			120.00									
	Canula binasal para oxigeno pediatrica	Unidad	10	5.00	50.00			50.00									
	Cateter endovenoso periferico nº 16 g x 1 3/4"	Unidad	10	1.50	15.00			15.00									
	Cateter endovenoso periferico nº 18 g x 1"	Unidad	20	1.50	30.00			30.00									
	Cateter endovenoso periferico nº 20 x 1 1/4" con clip de seguridad automati	Unidad	10	1.50	15.00			15.00									
	Cateter endovenoso periferico nº 22 g x 1 1/4"	Unidad	10	1.40	14.00			14.00									
	Cateter endovenoso periferico nº 24 g x 1 1/4"	Unidad	10	1.50	15.00			15.00									
	Chaleco de extricacion	Unidad	2	200.00	400.00			400.00									
	Clamp umbilical descartable	Unidad	5	0.33	1.65			1.65									
	Collarin cervical regulable para niño	Unidad	1	200.00	200.00			200.00									
	Collarin cervical talla l	Unidad	1	50.00	50.00			50.00									
	Collarin cervical talla m	Unidad	1	50.00	50.00			50.00									
	Collarin cervical talla s	Unidad	1	50.00	50.00			50.00									
	Cubeta de acero inoxidable con tapa 30 cm x 20 cm x 6 cm	Unidad	3	50.00	150.00			150.00									
	Deposito para descarte de objeto punzo cortante x 3 l	Unidad	10	30.00	300.00			300.00									
	Electrodo disco autoadhesivo descartable para ecg adulto	Unidad	36	1.00	36.00			36.00									
	Electrodo disco autoadhesivo descartable para ecg pediatrico	Unidad	36	1.00	36.00			36.00									
	Equipo de venoclisis	Unidad	40	2.00	80.00			80.00									
	Equipo microgotero con volutrol 100 ml	Unidad	10	3.50	35.00			35.00									
	Esparadrapo hipoalergico de plastico 2.50 cm x 4.50 m	Unidad	20	2.80	56.00			56.00									
	Estetoscopio clinico biauricular completo adulto	Unidad	3	300.00	900.00			900.00									
	Estetoscopio clinico pediatrico	Unidad	3	95.00	285.00			285.00									
	Extension dis 3 vias	Unidad	25	2.00	50.00			50.00									
	Gasa esteril 7.5 cm x 7.5 cm x 10	Unidad	10	18.00	180.00			180.00									
	Gel conductor hipoalergenico libre de sal para electrocardiograma (ecg) x 2	Unidad	4	3.00	12.00			12.00									
	Guante para examen descartable nº 7 1/2	Unidad	2,000	0.14	270.00			270.00									
	Guante quirurgico esteril descartable nº 7 1/2	Unidad	100	0.80	80.00			80.00									
	Hoja de bisturi descartable nº 12	Unidad	10	0.50	5.00			5.00									
	Hoja de laringoscopio curva nº 2	Unidad	2	300.00	600.00			600.00									
	Hoja de laringoscopio curva nº 3	Unidad	2	300.00	600.00			600.00									
	Hoja de laringoscopio recta nº 0	Unidad	1	300.00	300.00			300.00									
	Hoja de laringoscopio curva nº 4	Unidad	1	300.00	300.00			300.00									
	Hoja de laringoscopio recta nº 00	Unidad	1	300.00	300.00			300.00									
	Hoja de laringoscopio recta nº 1	Unidad	1	300.00	300.00			300.00									
	Inmovilizador de cabeza	Unidad	1	300.00	300.00			300.00									
	Jeringa asepto descartable 60 ml	Unidad	3	6.00	18.00			18.00									

GOBIERNO REGIONAL Vº Bº ECON. LOURDES MARINO REQUENA ARAGOLLA GERENTE REGIONAL DE DESARROLLO ECONÓMICO HUÁNUCO

Vº Bº Ing. Guillermo Quispe Torres GERENCIA REGIONAL INFRAESTRUCTURA

GOBIERNO REGIONAL SUB GERENCIA DE PLANEAMIENTO ESTRATÉGICO Y SISTEMA DE ORDENAMIENTO TERRITORIAL

Ing. Redan Suárez Gerencia

	Jeringa descartable 1 ml con aguja 25 g x 5/8"	Unidad	12	0.20	2.40			2.40										
	Jeringa descartable 10 ml sin aguja	Unidad	50	0.30	15.00			15.00										
	Jeringa descartable 20 ml sin aguja	Unidad	10	19.50	195.00			195.00										
	Kit de ferulas neumaticas inflables talla adulto x 6	Unidad	1	1,000.00	1,000.00			1,000.00										
	Kit de ferulas rigidas de inmovilización para uso rápido	Unidad	1	1,000.00	1,000.00			1,000.00										
	Lanceta descartable	Unidad	1	65.00	65.00			65.00										
	Lentes protectores descartables (polipropileno)	Unidad	12	12.00	144.00			144.00										
	Linterna frontal	Unidad	3	79.00	237.00			237.00										
	Llave de triple via descartable	Unidad	30	1.00	30.00			30.00										
	Maletin de poliamida para soporte vital avanzado	Unidad	1	150.00	150.00			150.00										
	Mango de laringoscopio	Unidad	1	50.00	50.00			50.00										
	Mascara de oxigeno con reservorio adulto	Unidad	3	10.00	30.00			30.00										
	Mascara de oxigeno tipo venturi para adulto	Unidad	5	10.00	50.00			50.00										
	Mascara facial pediatrico n°0 siliconada	Unidad	1	50.00	50.00			50.00										
	Mascara facial pediatrico n°1 siliconada	Unidad	1	40.00	40.00			40.00										
	Mascara laringea nº 2	Unidad	2	20.00	40.00			40.00										
	Mascara laringea nº 2½	Unidad	2	20.00	40.00			40.00										
	Mascara laringea nº 4	Unidad	2	20.00	40.00			40.00										
	Mascarilla de oxigeno descartable pediatrica	Unidad	5	20.00	100.00			100.00										
	Mascarilla descartable aseptica adulto	Unidad	15	3.00	45.00			45.00										
	Mascarilla descartable n-95 x 20	Unidad	8	82.00	656.00			656.00										
	Mascarilla para resucitador manual neonatal	Unidad	2	20.00	40.00			40.00										
	Niple de plastico para nebulizador	Unidad	5	10.00	50.00			50.00										
	Pinza de diseccion sin diente 14 cm	Unidad	2	20.00	40.00			40.00										
	Pinza halsted mosquito curva 12.5 cm	Unidad	2	20.00	40.00			40.00										
	Pinza halsted mosquito recta 12.5 cm	Unidad	2	20.00	40.00			40.00										
	Pinza magill adulto	Unidad	2	15.00	30.00			30.00										
	Pinza magill pediatrico	Unidad	2	15.00	30.00			30.00										
	Pinza porta aguja 14 cm	Unidad	2	10.00	20.00			20.00										
	Regulador para balon de oxigeno	Unidad	4	300.00	1,200.00			1,200.00										
	Set instrumental de curaciones x 5 piezas	Unidad	2	190.00	380.00			380.00										
	Sonda acanalada 14.5 cm	Unidad	3	5.00	15.00			15.00										
	Sonda de aspiracion endotraqueal nº 12	Unidad	3	1.20	3.60			3.60										
	Sonda de aspiracion endotraqueal nº 14	Unidad	3	1.20	3.60			3.60										
	Sonda de aspiracion endotraqueal nº 16	Unidad	5	1.20	6.00			6.00										
	Sonda de aspiracion endotraqueal nº 8	Unidad	5	0.50	2.50			2.50										
	Set instrumental para sutura de 7 piezas	Unidad	2	560.00	1,120.00			1,120.00										
	Sonda nasogastrica nº 12	Unidad	5	1.02	5.10			5.10										
	Sonda nasogastrica nº 14	Unidad	5	1.38	6.90			6.90										
	Sonda nasogastrica nº 16	Unidad	20	1.20	24.00			24.00										
	Sonda nasogastrica nº 8	Unidad	10	1.40	14.00			14.00										
	Sonda vesical 2 vias descartable nº 16	Unidad	6	1.90	11.40			11.40										
	Sonda vesical 2 vias descartable nº 18	Unidad	7	3.00	21.00			21.00										
	Sonda vesical tipo nelaton nº 14	Unidad	4	0.69	2.76			2.76										
	Sonda vesical tipo nelaton nº 16	Unidad	5	1.00	5.00			5.00										
	Sutura seda negra trenzada 3/0 c/a 1/2 circulo redonda 30 mm x 75 cm	Unidad	40	2.50	100.00			100.00										
	Termometro clinico oral 35 - 42°c	Unidad	50	1.00	50.00			50.00										
	Termometro clinico rectal	Unidad	10	1.00	10.00			10.00										
	Tijera de mayo curva 15.5 cm	Unidad	3	15.00	45.00			45.00										
	Tijera de mayo recta 14 cm	Unidad	3	15.00	45.00			45.00										
	Tijera para episiotomia 15 cm	Unidad	2	20.00	40.00			40.00										
	Tira reactiva para glucosa en sangre x 50	Unidad	3	52.00	156.00			156.00										
	Tubo de latex para ligaduras y extension 1/4" x 3/32" x 15 m	Unidad	1	15.00	15.00			15.00										
	Tubo endotraqueal descartable nº 2.5 sin cuff	Unidad	1	5.00	5.00			5.00										
	Tubo endotraqueal descartable nº 4.0 sin cuff	Unidad	3	4.14	12.42			12.42										
	Tubo endotraqueal descartable nº 5.0 sin cuff	Unidad	5	5.00	25.00			25.00										
	Tubo endotraqueal descartable nº 6.0 con balon	Unidad	5	6.00	30.00			30.00										
	Tubo endotraqueal descartable nº 6.5 con cuff	Unidad	5	6.00	30.00			30.00										
	Tubo endotraqueal descartable nº 7.5 sin cuff	Unidad	10	5.00	50.00			50.00										
	Tubo endotraqueal descartable nº 8 sin balon	Unidad	5	6.00	30.00			30.00										
	Tubo endotraqueal descartable nº 8.0 con cuf	Unidad	1	15.00	15.00			15.00										
	Tubo endotraqueal descartable nº 9.0 sin cuff	Unidad	4	6.00	24.00			24.00										
	Tubo endotraqueal nº 7.5 con cuff	Unidad	1	5.00	5.00			5.00										
	Tubo endotraqueal nº 8.5 con cuff	Unidad	5	6.00	30.00			30.00										
	Tubo endotraqueal tipo combitubo 37 fr	Unidad	2	15.00	30.00			30.00										
	Tubo nasofaringeo descartable nº 2	Unidad	1	5.00	5.00			5.00										
	Tubo nasofaringeo descartable nº 3	Unidad	3	5.00	15.00			15.00										
	Tubo nasofaringeo descartable nº 6	Unidad	3	5.00	15.00			15.00										
	Tubo nasofaringeo descartable nº 7	Unidad	3	5.00	15.00			15.00										
	Tubo orofaringeo nº 1	Unidad	3	4.00	12.00			12.00										
	Tubo orofaringeo nº 2	Unidad	6	4.00	24.00			24.00										
	Tubo orofaringeo nº 3	Unidad	5	4.00	20.00			20.00										
	Tubo orofaringeo nº 4	Unidad	5	4.00	20.00			20.00										
	Valvula peep para respirador manual	Unidad	2	30.00	60.00			60.00										
	Vaso humidificador de oxigeno	Unidad	10	5.00	50.00			50.00										
	Venda de yeso 4" x 5 yd	Unidad	30	4.83	144.90			144.90										
	Venda de yeso 6" x 5 yd	Unidad	30	6.98	209.40			209.40										
23.19.12	Material didactico accesorios y utiles de enseñanza				1,500.00	0.00	0.00	1,500.00	0.00	0.00	0.00	0.00	0.00	0.00	0.00	0.00	0.00	
	Maqueta maniqui educativo de reanimacion neonatal	Unidad	1	1,500.00	1,500.00			1,500.00										
2.3.199.11	Herramientas				14.00	0.00	0.00	14.00	0.00	0.00	0.00	0.00	0.00	0.00	0.00	0.00	0.00	
	Llave francesa 6"	Unidad	2	7.00	14.00			14.00										

GOBIERNO REGIONAL V° B° ECOM. MAXIMO MARINO REGINATO PACOLLA GERENTE REGIONAL DE DESARROLLO ECONOMICO HUANCAVELICA

GOBIERNO REGIONAL DE HVCA V° B° Ing. Guillermo Lope Torres INFRAESTRUCTURA

GOBIERNO REGIONAL HUANCAVELICA REG. PLANEAM. PRES. ACOND. TERR. SUBGERENCIA DE PLANEAMIENTO ESTRATEGICO ESTADISTICA Y ACONDICIONAMIENTO TERRITORIAL

GOBIERNO REGIONAL HUANCAVELICA V°B° Ing. Andres Suárez Gonzales

23.199.199	Otros bienes				100.00	0.00	0.00	100.00	0.00	0.00	0.00	0.00	0.00	0.00	0.00	0.00	0.00
	Manguera de silicona platinium i/p 26 diametro 6.4 mm x 25 ft	Unidad	1	100.00	100.00			100.00									
26.31.11	Para transporte terrestre				372,230.00	0.00	0.00	372,230.00	0.00	0.00	0.00	0.00	0.00	0.00	0.00	0.00	0.00
	Ambulancia	Unidad	1	360,000.00	360,000.00			360,000.00									
	Motocicleta 1.50cm	Unidad	1	12,230.00	12,230.00			12,230.00									
26.32.11	maquinas y equipos				2,500.00	0.00	0.00	2,500.00	0.00	0.00	0.00	0.00	0.00	0.00	0.00	0.00	0.00
	Camara fotografica digital de 15 megapixeles	Unidad	1	2,500.00	2,500.00			2,500.00									
26.32.31	Maquinas y equipos				10,000.00	0.00	0.00	10,000.00	0.00	0.00	0.00	0.00	0.00	0.00	0.00	0.00	0.00
	Computadora personal portatil con pantalla de 15.6"	Unidad	2	5,000.00	10,000.00			10,000.00									
26.32.33	Equipos de telecomunicaciones				45,400.00	0.00	0.00	45,400.00	0.00	0.00	0.00	0.00	0.00	0.00	0.00	0.00	0.00
	Camara de video digital	Unidad	1	1,400.00	1,400.00			1,400.00									
	Equipo de radio movil	Unidad	2	11,000.00	22,000.00			22,000.00									
	Equipo de radio movil de doble bateria	Unidad	2	11,000.00	22,000.00			22,000.00									
26.32.41	mobiliario				17,900.00	0.00	0.00	17,900.00	0.00	0.00	0.00	0.00	0.00	0.00	0.00	0.00	0.00
	Camilla de fibra de vidrio para rescate tipo canastilla	Unidad	3	2,000.00	6,000.00			6,000.00									
	Camilla de metal	Unidad	2	1,200.00	2,400.00			2,400.00									
	Camilla de metal portatil plegable	Unidad	2	4,000.00	8,000.00			8,000.00									
	Camilla telescopica	Unidad	3	500.00	1,500.00			1,500.00									
2.6.32. 42	Equipos				234,620.00	0.00	0.00	234,620.00	0.00	0.00	0.00	0.00	0.00	0.00	0.00	0.00	0.00
	Aspirador de secreciones portatil de mesa	Unidad	1	4,000.00	4,000.00			4,000.00									
	Bomba de infusion de un canal	Unidad	1	13,000.00	13,000.00			13,000.00									
	Laringoscopio para adulto	Unidad	1	2,300.00	2,300.00			2,300.00									
	Monitor desfibrilador	Unidad	1	26,500.00	26,500.00			26,500.00									
	Resucitador manual adulto	Unidad	2	530.00	1,060.00			1,060.00									
	Resucitador manual pediatrico	Unidad	2	530.00	1,060.00			1,060.00									
	Oximetro de pulsos digital	Unidad	1	10,500.00	10,500.00			10,500.00									
	Desfibrilador automatico	Unidad	1	37,000.00	37,000.00			37,000.00									
	Ventilador volumetrico para adulto	Unidad	1	120,000.00	120,000.00			120,000.00									
	Esterilizador a calor seco de 35 -40 l	Unidad	1	9,000.00	9,000.00			9,000.00									
	Maniqui de entrenamiento para entubación	Unidad	1	3,200.00	3,200.00			3,200.00									
	Maniqui de entrenamiento para resucitacion del adulto (cabeza y torax)	Unidad	1	3,500.00	3,500.00			3,500.00									
	Maniqui de entrenamiento para resucitacion por obstruccion por vias altas	Unidad	1	3,500.00	3,500.00			3,500.00									
2.6.32. 95	Equipos e instrumentos de medicion				6,900.00	0.00	0.00	6,900.00	0.00	0.00	0.00	0.00	0.00	0.00	0.00	0.00	0.00
	Glucometro	Unidad	1	4,500.00	4,500.00			4,500.00									
	Tensiometro aneroide para adulto	Unidad	3	400.00	1,200.00			1,200.00									
	Tensiometro aneroide pediatrico	Unidad	3	400.00	1,200.00			1,200.00									
TOTAL					959,578.20	0.00	0.00	741,087.00	26,898.90	26,898.90	26,898.90	30,198.90	26,898.90	26,898.90	26,898.90	26,898.90	0.00

FINALIDAD: 3000291 MONITOREO SUPERVISION, EVALUACION Y COORDINACION DE LA																	
SUB FINALIDAD: 5002826 MONITOREO DE LA ATENCION DEL PROGRAMA																	
MONITOREO DE LA ATENCION PREHOSPITALARIA																	
2.3.15.12	Papeleria en general, utiles y materiales de oficina				1,394.50	0.00	0.00	1,394.50	0.00	0.00	0.00	0.00	0.00	0.00	0.00	0.00	0.00
	Folder de plastico tamaño a4 con sujetador	Unidad	150	2.079	311.85			311.85									
	Corrector liquido tipo lapicero con punta fina de metal	Unidad	12	1.78	21.36			21.36									
	Engrapador de metal tipo alicate	Unidad	2	34	68.00			68.00									
	Plumon de tinta indeleble punta delgada juego x 4 colores	Unidad	24	2.5	60.00			60.00									
	Cuaderno cuadriculado tamaño a4 x 100 hojas	Unidad	5	2.8512	14.26			14.26									
	Papel bond 80 g tamaño a4	Unidad	5	30	150.00			150.00									
	Clip de metalchico n° 1x100	Unidad	24	1.2	28.80			28.80									
	Clip de metalchico n° 1 forrado con plastico x100	Unidad	12	1.8	21.60			21.60									
	Disco dvd - rw de 4.7 gb	Unidad	4	80	320.00			320.00									
	Bandeja crilico para escritotio de 2 pisos	Unidad	3	24.70	74.10			74.10									
	Boligrafo (lapicero) de tinta liquida punta fina color negro	Unidad	24	3.5	84.00			84.00									
	Boligrafo (lapicero) de tinta liquida punta fina color azul	Unidad	12	2.0592	24.71			24.71									
	Boligrafo (lapicero) de tinta liquida punta fina color rojo	Unidad	24	2.0592	49.42			49.42									
	Memoria portatil usb de 4 gb	Unidad	4	35	140.00			140.00									
	Grapa 26/6 x500	Unidad	8	3.30	26.40			26.40									
26.32.31	Equipos computacionales y perifericos				2,250.00	0.00	0.00	2,250.00	0.00	0.00	0.00	0.00	0.00	0.00	0.00	0.00	0.00
	Disco duro externo de 1 terabyte	Unidad	5	450.00	2,250.00			2,250.00									
26.32.22	Mobiliario				2,000.00	0.00	0.00	2,000.00	0.00	0.00	0.00	0.00	0.00	0.00	0.00	0.00	0.00
	Sillon giratorio de metal	Unidad	1	2000.00	2,000.00			2,000.00									
23.28.11	Contrato administrativo de servicios				23,600.00	0.00	0.00	2,300.00	2,300.00	2,300.00	2,300.00	2,600.00	2,300.00	2,300.00	2,300.00	2,300.00	2,600.00
	Contratación de profesional en salud		1	23600.00	23,600.00			2,300.00	2,300.00	2,300.00	2,300.00	2,600.00	2,300.00	2,300.00	2,300.00	2,300.00	2,600.00
23.28.12	Contribuciones a essalud cas				999.00	0.00	0.00	99.90	99.90	99.90	99.90	99.90	99.90	99.90	99.90	99.90	99.90
	Pago de essalud del personal (9% de 30ut)		1	999.00	999.00			99.90	99.90	99.90	99.90	99.90	99.90	99.90	99.90	99.90	99.90
TOTAL					30,243.50	0.00	0.00	8,044.40	2,399.90	2,399.90	2,399.90	2,699.90	2,399.90	2,399.90	2,399.90	2,399.90	2,699.90

FINALIDAD: 3000291 MONITOREO SUPERVISION, EVALUACION Y COORDINACION DE LA																	
SUB FINALIDAD: 5002827 SUPERVISION DE LA ATENCION DEL PROGRAMA																	
23.22.44	Servicio de impresiones, encuadernaciones y empastados				600.00	0.00	0.00	600.00	0.00	0.00	0.00	0.00	0.00	0.00	0.00	0.00	0.00
	Servicio de eimpresiones en general	Unidad	0.4	1200.00	600.00			600.00									
23.21.21	Pasajes y gastos de transportes				1,410.00	0.00	0.00	0.00	1,410.00	0.00	0.00	0.00	0.00	0.00	0.00	0.00	0.00
	Traslado personal - comision de servicios pasajes terrestre nacionales	Unidad	11	120.00	1,320.00				1,320.00								
	Traslado personal - comision de servicios movilidad local - servicio urbano	Unidad	1	90.00	90.00				90.00								
23.21.22	Viaticos y asignaciones por comision de servicios				2,106.00	0.00	0.00	0.00	1,980.00	0.00	0.00	0.00	0.00	0.00	126.00	0.00	0.00
	Comision de servicios - viaticos locales	Unidad	1	126.00	126.00										126.00		
	Comision de servicios - viaticos nacionales	Unidad	11	180.00	1,980.00				1,980.00								
TOTAL					4,116.00	0.00	0.00	600.00	3,390.00	0.00	0.00	0.00	0.00	0.00	126.00	0.00	0.00

FINALIDAD: 3000291 MONITOREO SUPERVISION, EVALUACION Y COORDINACION DE LA

SUB FINALIDAD: 5002828 EVALUACION DE LA ATENCION DEL PROGRAMA

EVALUACION Y CONTROL DE LA ATENCION PREHOSPITALARIA																	
2.3.15.12	Papeleria en general, utiles y materiales de oficina				897.87	0.00	0.00	897.87	0.00	0.00	0.00	0.00	0.00	0.00	0.00	0.00	0.00
	Folder de plastico tamaño a4 con sujetador	Unidad	150	2.079	311.85			311.85									
	Corrector liquido tipo lapicero con punta fina de metal	Unidad	12	1.78	21.36			21.36									
	Plumon de tinta indeleble punta delgada juego x 4 colores	Unidad	6	2.5	15.00			15.00									
	Calculadora solar de 12 digitos	Unidad	4	19.8	79.20			79.20									
	Papel bond 80 g tamaño a4	Unidad	5	30	150.00			150.00									
	Cd regrabable de 700 mb	Unidad	50	3.5	175.00			175.00									
	Archivador plastificado lomo ancho con palanca tamaño oficio	Unidad	5	6	30.00			30.00									
	Boligrafo (lapicero) de tinta liquida punta fina color azul	Unidad	50	2.0592	102.96			102.96									
	Borrador blanco para lapiz tamaño chico	Unidad	25	0.5	12.50			12.50									
23.27.1199	Servicios diversos				2,750.57	0.00	0.00	275.06	275.06	275.06	275.06	275.06	275.06	275.06	275.06	275.06	275.06
	Servicio de fotocopiado	Unidad	0.1	2750.57	2,750.57			275.06	275.06	275.06	275.06	275.06	275.06	275.06	275.06	275.06	275.06
26.32.22	Mobiliario				450.00	0.00	0.00	450.00	0.00	0.00	0.00	0.00	0.00	0.00	0.00	0.00	0.00
	Pizarra acrilica	Unidad	3	150.00	450.00			450.00									
TOTAL					4,098.44	0.00	0.00	1,622.93	275.06	275.06	275.06	275.06	275.06	275.06	275.06	275.06	275.06
TOTAL SAMU					1,597,364.00	0.00	0.00	997,053.69	81,416.96	78,034.46	78,026.96	87,350.96	78,026.96	78,034.46	74,353.26	35,836.36	9,229.96
PROGRAMA PRESUPUESTAL DE REDUCCION DE LA VULNERABILIDAD Y ATENCION POI																	
FINALIDAD	ESTABLECIMIENTOS DE SALUD SEGUROS 3000167																
SUBFINALIDAD	ANALISIS DE VULNERABILIDAD DE ESTABLECIMIENTOS DE SAL			5003299													
Actividad:	IMPLEMENTACION PARA EL ESTUDIO Y EVALUACION CON EL INDI(																
2.3.2.8.1.1	Contrato administrativo de servicios				44,600.00	0.00	4,000.00	4,000.00	4,000.00	4,000.00	4,000.00	4,300.00	4,000.00	4,000.00	4,000.00	4,000.00	4,300.00
	Pago de personal contratado x cas (arquitecto/estruct.)	Meses	11	4000.00	44,600.00		4,000.00	4,000.00	4,000.00	4,000.00	4,000.00	4,300.00	4,000.00	4,000.00	4,000.00	4,000.00	4,300.00
2.3.2.8.1.2	Essalud				1,098.90	0.00	99.90	99.90	99.90	99.90	99.90	99.90	99.90	99.90	25,199.20	99.90	99.90
	Contribución de essalud personal x cas	Meses	11	99.90	1,098.90		99.90	99.90	99.90	99.90	99.90	99.90	99.90	99.90	99.90	99.90	99.90
2.3.2.8.1.1	Contrato administrativo de servicios				50,100.00	0.00	4,500.00	4,500.00	4,500.00	4,500.00	4,500.00	4,800.00	4,500.00	4,500.00	4,500.00	4,500.00	4,800.00
	Pago de personal contratado x cas (ing civil)	Meses	11	4500.00	50,100.00		4,500.00	4,500.00	4,500.00	4,500.00	4,500.00	4,800.00	4,500.00	4,500.00	4,500.00	4,500.00	4,800.00
2.3.2.8.1.2	Essalud				1,098.90	0.00	99.90	99.90	99.90	99.90	99.90	99.90	99.90	99.90	99.90	99.90	99.90
	Contribución de essalud de personal x cas	Meses	11	99.90	1,098.90		99.90	99.90	99.90	99.90	99.90	99.90	99.90	99.90	99.90	99.90	99.90
2.3.2.8.1.1	Contrato administrativo de servicios				25,900.00	0.00	2,300.00	2,300.00	2,300.00	2,300.00	2,300.00	2,600.00	2,300.00	2,300.00	2,300.00	2,300.00	2,600.00
	Pago de personal contratado x cas (enfermera)	Meses	11	2300.00	25,900.00		2,300.00	2,300.00	2,300.00	2,300.00	2,300.00	2,600.00	2,300.00	2,300.00	2,300.00	2,300.00	2,600.00
2.3.2.8.1.2	Essalud				1,098.90	1,098.90	99.90	99.90	99.90	99.90	99.90	99.90	99.90	99.90	99.90	99.90	99.90
	Contribución de essalud de personal x cas	Meses	11	99.90	1,098.90		99.90	99.90	99.90	99.90	99.90	99.90	99.90	99.90	99.90	99.90	99.90
TOTAL					123,896.70	1,098.90	11,099.70	11,099.70	11,099.70	11,099.70	11,099.70	11,999.70	11,099.70	11,099.70	11,099.70	11,099.70	11,999.70
SUBFINALIDAD	SEGURIDAD NO ESTRUCTURAL DE ESTABLECIMIENTOS DE SALUD																
Actividad:	ESTUDIO Y EVALUACION ESTRUCTURAL,NO ESTRUCTURAL Y FUN																
2.3.2.1.2.2	VIATICOS Y ASIGNACIONES POR COMISION DE SERVICIO				14,184.00	0.00	0.00	5,112.00	1,512.00	1,512.00	1,512.00	1,512.00	1,512.00	0.00	1,512.00	0.00	0.00
	Viaticos para Traslado de Personal 4 x5 dias	Dias	20	180.00	3,600.00			3,600.00									
	Viaticos para Evaluadores 3 per x 4 dias (23 EESS)	Dias	84	126.00	10,584.00			1,512.00	1,512.00	1,512.00	1,512.00	1,512.00	1,512.00		1,512.00		
23.21.21.	PASAJES Y GASTO DE TRANSPORTE				350.00			50.00	50.00	50.00	50.00	50.00	50.00		50.00		
	Pasaje terrestre	Dias	7	50.00	350.00			50.00	50.00	50.00	50.00	50.00	50.00		50.00		
2.3.1.3.1.1.	COMBUSTIBLE Y CARBURANTES				3,100.00	0.00	3,100.00	0.00	0.00	0.00	0.00	0.00	0.00	0.00	0.00	0.00	0.00
	Gasolina de 90 Octanos (EVALUACION POR EVENTOS)	Galones	200	15.50	3,100.00		3,100.00										
2.3.1.5.1.2	PAPELERIA EN GENERAL , UTILES Y MATERIALES DE OFICINA				2,230.65	0.00	0.00	2,230.65	0.00	0.00	0.00	0.00	0.00	0.00	0.00	0.00	0.00
	Papel Bond de 80 Gra. A4	Empaque	20	30.00	600.00			600.00									
	Sujetador para papel (tipo fastener) de metal x50	Unidad	20	3.20	64.00			64.00									
	Corrector Liquido tipo lapicero	Unidad	20	2.50	50.00			50.00									
	Folder de carton plastificado tamaño A4 con logotipo	Unidad	94	3.55	333.70			333.70									
	Grapa 26x6 /1000	Caja	20	3.00	60.00			60.00									
	Lápiz Negro N° 2 con borrador x 12	Caja	10	12.00	120.00			120.00									
	Borrador blanco grande	Unidad	49	1.00	49.00			49.00									
	Tajador de metal Pequeño	Unidad	50	0.46	23.00			23.00									
	Goma en barra de 20 gr. Aaprox	Unidad	10	1.48	14.80			14.80									
	Cinta Masking Tape 1 X 72 yd	Unidad	10	2.59	25.90			25.90									
	Plumon para pizarraa acrilica punta delgada	Unidad	25	1.57	39.25			39.25									
	Tijera metal de 7"	Unidad	4	4.00	16.00			16.00									
	Calculadora Solar de 12 digitos	Unidad	5	19.80	99.00			99.00									
	Engrampador tipo Alicate	Unidad	4	34.00	136.00			136.00									
	Saca grapas de metal	Unidad	20	2.50	50.00			50.00									
	Sobre manila tamaño A4	Unidad	200	0.35	70.00			70.00									
	Boligrafo de tinta seca ret. Con logotipo	Unidad	400	1.20	480.00			480.00									
26.32.12	MOBILIARIO				900.00	0.00	0.00	900.00	0.00	0.00	0.00	0.00	0.00	0.00	0.00	0.00	0.00
	Pizarra acrilica con ruedas	Unidad	2	450.00	900.00			900.00									
2.3.2.1.2.99	MOVILIDAD LOCAL				700.00	0.00	0.00	0.00	0.00	350.00	0.00	0.00	0.00	0.00	350.00	0.00	0.00
	Movilidad local en las 7 provincias (Inspecciones ISH)	Unid.	70	10.00	700.00					350.00					350.00		
23.27.11.99	SERVICIOS DIVERSOS				12,249.90	0.00	0.00	750.00	10,450.00	250.00	0.00	600.00	199.90	0.00	0.00	0.00	0.00
	Copia fotostática para Evaluación de ISH	Unidad	5000	0.10	500.00			500.00									
	Copia fotostática para Material para evaluadores	Unidad	4500	0.10	450.00				450.00								
	Copia fotostática para Expedientes de ISH	Unidad	6000	0.10	600.00							600.00					
	Copia fotostática para material bibliografico de evaluadores	Unidad	1999	0.10	199.90								199.90				
	Copia fotostática para Implementacion regional de Hospitales Seguros fren	Unidad	2500	0.10	250.00			250.00									
	Copia fotostática para Constitucion de los comites ISH	Unidad	2500	0.10	250.00					250.00							
	Servicio de Impresión,diseño de planificador de Act.	Servicio	1000	6.00	6,000.00				6,000.00								
	Servicio de Impresión,diseño e impresión de Manuales	Servicio	1000	15.00	4,000.00				4,000.00								
TOTAL					33,714.55	0.00	3,100.00	9,042.65	12,012.00	2,162.00	1,562.00	2,162.00	1,761.90	0.00	1,912.00	0.00	0.00
Actividad:	FORMACION DE EVALUADORES DE INDICE DE SEGURIDAD HOSPIT.																
2.3.2.1.2.2	VIATICOS Y ASIGNACIONES POR COMISION DE SERVICIO				11,988.00	0.00	0.00	0.00	0.00	11,988.00	0.00	0.00	0.00	0.00	0.00	0.00	0.00
	Viaticos para microrredes 6 per.x 4 dias	Dias	24	72.00	1,728.00					1,728.00							
	Viaticos para Microredes 17 per.x4 dias	Dias	70	126.00	8,820.00					8,820.00							

Vº Bº Ing. Guillermo Quispe Torres

Vº Bº

	Viaticos para 2 (ponentes) x 4 - MINSA	Dias	8	180.00	1,440.00					1,440.00							
2.3.2.1.2.99	MOVILIDAD LOCAL				160.00	0.00	0.00	0.00	0.00	160.00	0.00	0.00	0.00	0.00	0.00	0.00	0.00
	mov. Local para 4 personas x 4 dias	Dias	16	10.00	160.00					160.00							
2.3.2.1.2.1	PASAJES.				200.00	0.00	0.00	0.00	0.00	200.00	0.00	0.00	0.00	0.00	0.00	0.00	0.00
	Pasajes para 2(ponentes) MINSA ida y vuelta	Pasajes	2	100.00	200.00					200.00							
TOTAL					12,348.00	0.00	0.00	0.00	0.00	12,348.00	0.00	0.00	0.00	0.00	0.00	0.00	0.00
SUBFINALIDAD	SEGURIDAD FUNCIONAL DE ESTABLECIMIENTOS DE SALUD 500																
Actividad:	FORMACION DE EVALUADORES DE INDICE DE SEGURIDAD HOSPIT.																
2.3.2.7.10.1	SEMINARIOS, TALLERES Y SIMILARES ORGANIZADOS				2,592.00	0.00	0.00	0.00	0.00	2,592.00	0.00	0.00	0.00	0.00	0.00	0.00	0.00
	Almuerzo para 36 pers. X 4 dias	Dias	144	10.00	1,440.00					1,440.00							
	Refrigerios para 36 pers X 4 dias	Unid.	288	4.00	1,152.00					1,152.00							
23.27.11.99	SERVICIOS DIVERSOS				300.00	0.00	0.00	300.00	0.00	0.00	0.00	0.00	0.00	0.00	0.00	0.00	0.00
	Copia fotostática para material de trabajo	Unidad	3000	0.10	300.00			300.00									
2.3.1.5.1.2	PAPELERIA EN GENERAL , UTILES Y MATERIALES DE OFICINA				110.00	0.00	0.00	110.00	0.00	0.00	0.00	0.00	0.00	0.00	0.00	0.00	0.00
	Plumon marcador de tinta al agua gruesa	Unidad	50	2.20	110.00			110.00									
TOTAL					3,002.00	0.00	0.00	410.00	0.00	2,592.00	0.00	0.00	0.00	0.00	0.00	0.00	0.00
FINALIDAD	COE . MONITOREO ,VIGILANCIA Y PREPARACION PARA EL CONTR(																
SUBFINALIDAD	COE. SALUD IMPLEMENTADOS PARA EL ANALISIS DE INFORMACIC																
Actividad:	IMPLEMENTACION DEL COE SALUD																
2.6.3.2.3.1	EQUIPOS COMPUTACIONALES Y PERIFERICOS				40,440.00	0.00	0.00	40,440.00	0.00	0.00	0.00	0.00	0.00	0.00	0.00	0.00	0.00
	Computadora con monitor 17" (pers.portatil con pantalla)	Unidad	4	7500.00	30,000.00			30,000.00									
	Equipo Multifuncional ,copiadora ,impresora,Scanner	Unidad.	1	9400.00	9,400.00			9,400.00									
	Grabador de DVD Y CD Externo Portatil(disco duro ext)	Unidad.	2	520.00	1,040.00			1,040.00									
2.6.3.2.3.3	EQUIPOS DE TELECOMUNICACIONES				6,612.35	0.00	0.00	6,612.35	0.00	0.00	0.00	0.00	0.00	0.00	0.00	0.00	0.00
	Radio Transceptor Base Doble Banda VHF /UHF	Unidad	1	900.00	900.00			900.00									
	Sistema de proyección Multimedia - Proyector multimedia	Unidad	1	3062.35	3,062.35			3,062.35									
	Minicomponente	Unidad	1	1450.00	1,450.00			1,450.00									
	Megafono	Unidad	6	200.00	1,200.00			1,200.00									
2.3.1.2.1.1	VESTUARIO ACCESORIOS Y PRENDAS DIVERSA				1,600.00	0.00	0.00	1,600.00	0.00	0.00	0.00	0.00		0.00	0.00	0.00	0.00
	Chaleco Impermehable Unisex	Unidad	20	80.00	1,600.00			1,600.00									
2.3.2.8.1.1	CONTRATO ADMINISTRATIVO DE SERVICIOS				14,900.00	0.00	1,300.00	1,300.00	1,300.00	1,300.00	1,300.00	1,600.00	1,300.00	1,300.00	1,300.00	1,300.00	1,600.00
	Contratación de técnico Administrativo	Meses	11	1300.00	14,900.00		1,300.00	1,300.00	1,300.00	1,300.00	1,300.00	1,600.00	1,300.00	1,300.00	1,300.00	1,300.00	1,600.00
2.3.2.8.1.2	ESSALUD				1,098.90	0.00	99.90	99.90	99.90	99.90	99.90	99.90	99.90	99.90	99.90	99.90	99.90
	Contribución de ESSALUD a Personal x CAS	Meses	11	99.90	1,098.90		99.90	99.90	99.90	99.90	99.90	99.90	99.90	99.90	99.90	99.90	99.90
2.6.3.2.9.2.	ASEO,LIMPIEZA Y COCINA				110.00	0.00	0.00	110.00	0.00	0.00	0.00	0.00	0.00	0.00	0.00	0.00	0.00
	Calentador de Agua de 5L.(hervidor electrico)	Unidad	2	55.00	110.00			110.00									
2.3.1.1.1.1	ALIMENTOS Y BEBIDAS PARA CONSUMO HUMANO				3,020.00	0.00	0.00	0.00	0.00	0.00	3,020.00	0.00	0.00	0.00	0.00	0.00	0.00
	Atun en Filete en aceite vegetal x 178gr.	Unidad.	200	3.82	764.00						764.00						
	Agua de Mesa sin Gas de 355ml. / 500ml	Unidad	200	1.00	200.00						200.00						
	Frijol con tocino en conserva de 550gr	Unidad	200	9.00	1,800.00						1,800.00						
	Jugo de frutas de 200ml.	Unidad	200	0.98	196.00						196.00						
	Galleta Soda x 30 gr. Field /40gr.	Unidad.	200	0.30	60.00						60.00						
2.3.1.5.3.2	DE COCINA COMEDOR Y CAFETERIA				51.00	0.00	0.00	51.00	0.00	0.00	0.00	0.00	0.00	0.00	0.00	0.00	0.00
	Plato descartable expandido de poliet. De 23cm. Aprox	Unidad	200	0.05	11.00			11.00									
	Vaso descartable de polietileno expandido x8 fl -oz (7fl)	Unidad	200	0.20	40.00			40.00									
TOTAL					67,832.25	0.00	1,399.90	50,213.25	1,399.90	1,399.90	4,419.90	1,699.90	1,399.90	1,399.90	1,399.90	1,399.90	1,699.90
SUBFINALIDAD	ORGANIZACION E IMPLEMENTACION DE SIMULACROS Y SIMULACIONES																
Actividad:	SIMULACROS Y SIMULACIONES																
2.6.3.2.4.2.	EQUIPOS				5,000.00	0.00	0.00	5,000.00	0.00	0.00	0.00	0.00	0.00	0.00	0.00	0.00	0.00
	Maqueta Maniqui para simulacros Primeros Aux. Respiratorio	Unidad	1	5000.00	5,000.00			5,000.00									
2.3.1.5.1.2	PAPELERIA EN GENERAL,UTILES,MATERIALES DE OF.				19.60			19.60									
	Papelografo en blanco rayado	Unidad	49	0.40	19.60			19.60									
2.3.2.1.2.99	MOVILIDAD LOCAL				1,120.00	0.00	0.00	0.00	280.00	0.00	280.00	0.00	280.00	0.00	280.00	0.00	0.00
	mov. Local para 14 personas x 8 dias	Dias	112	10.00	1,120.00				280.00		280.00		280.00		280.00		
2.3.2.7.10.1	SEMINARIOS, TALLERES Y SIMILARES ORGANIZADOS				3,000.00	0.00	0.00	0.00	1,000.00	0.00	0.00	0.00	1,000.00	0.00	1,000.00	0.00	0.00
	Refrigerios para 250 pers. X 1 dias	Unid.	750	4.00	3,000.00				1,000.00				1,000.00		1,000.00		
TOTAL					9,139.60	0.00	0.00	5,019.60	1,280.00	0.00	280.00	0.00	1,280.00	0.00	1,280.00	0.00	0.00
FINALIDAD	CAPACIDADES COMPLEMENTARIAS PARA ATENCION EN SALUD FF																
SUBFINALIDAD	ATENCION DE SALUD Y MOVILIZACION DE BRIGADAS FRENTE A EMER																
Actividad:	BRIGADA DE ATENCION EQUIPADA PARA RESPUESTA DE SALUD I																
2.3.1.2.1.1	VESTUARIO ACCESORIOS Y PRENDAS DIVERSA				72,650.00	0.00	0.00	72,650.00	0.00	0.00	0.00	0.00	0.00	0.00	0.00	0.00	0.00
	Casaca Acolchada impermehable unisex	Unidad	350	120.00	42,000.00			42,000.00									
	Pantalon desmontables	Unidad	100	40.00	4,000.00			4,000.00									
	Mochila de tela impermeable para campaña	Unidad	100	100.00	10,000.00			10,000.00									
	Polo de algodón afranelado cuello camicero manga larga	Unidad	100	16.00	1,600.00			1,600.00									
	Chaleco dril tipo periodista	Unidad	100	42.00	4,200.00			4,200.00									
	Poncho Impermehable	Unidad	100	35.00	3,500.00			3,500.00									
	Gorro dril tipo Jockey Unisec color azul	Unidad	100	10.50	1,050.00			1,050.00									
	Guantes de cuero para operaciones de rescate		6	50.00	300.00			300.00									
	Correa de lona tipo militar	Unidad	100	60.00	6,000.00			6,000.00									
2.3.1.2.13.	CALZADO				38,000.00	0.00	0.00	38,000.00	0.00	0.00	0.00	0.00	0.00	0.00	0.00	0.00	0.00
	Botin de tipo borsegui con punta de acero para caballero	Unidad	50	380.00	19,000.00			19,000.00									
	Botin de tipo borsegui con punta de acero para dama	Unidad	50	380.00	19,000.00			19,000.00									
2.3.1.7.1.1	ENSERES				13,400.00	0.00	0.00	13,400.00	0.00	0.00	0.00	0.00	0.00	0.00	0.00	0.00	0.00
	Nabaja Multifuncional	Unidad	100	18.00	1,800.00			1,800.00									
	Bolsa de dormir Impermehable	Unidad	100	116.00	11,600.00			11,600.00									
23.199.199	OTROS BIENES				14,360.00	0.00	0.00	14,360.00	0.00	0.00	0.00	0.00	0.00	0.00	0.00	0.00	0.00

GOBIERNO REGIONAL HUANCAVELICA V° B° ECON. MAXIMO MARINO RECREA APACCLLA GERENTE REGIONAL DE DESARROLLO ECONOMICO

GOBIERNO REGIONAL DE HVCA. V° B° Ing. Guillermo Quispe Torres GERENCIA INFRAESTRUCTURA

GOBIERNO REGIONAL HUANCAVELICA V° B° Ing. Rodan Suarez Gonzales

	Carpa para campamento de lona impermeable	Unidaad	6	1860.00	11,160.00			11,160.00									
	Soga para Rescate	Unidad	4	800.00	3,200.00			3,200.00									
23.16.14	DE SEGURIDAD				1,680.00	0.00	0.00	1,680.00	0.00	0.00	0.00	0.00	0.00	0.00	0.00	0.00	0.00
	Casco de seguridaad de fibra de vidrio menor a 1/8 UIT	Unidad	6	280.00	1,680.00			1,680.00									
26.32.71	EQUIPO DE DEPORTES Y RECREACION				1,800.00	0.00	0.00	1,800.00	0.00	0.00	0.00	0.00	0.00	0.00	0.00	0.00	0.00
	Mosqueton	Unidad	12	150.00	1,800.00			1,800.00									
23.22.44	SERVICIO DE IMPRESIÓN,ENCUADERNACION Y EMPAS.				400.00	0.00	0.00	400.00	0.00	0.00	0.00	0.00	0.00	0.00	0.00	0.00	0.00
	Servicio de Gigantografia	Unidad	2	200.00	400.00			400.00									
23.18.21	MATER,INSUMOS,INTRUM, Y ACCESORIOS MEDICOS				2,000.00	0.00	0.00	2,000.00	0.00	0.00	0.00	0.00	0.00	0.00	0.00	0.00	0.00
	Collarin Servical (2 adulto- 1 pediatrico)	Unidad	20	100.00	2,000.00			2,000.00									
23.15.41	ELECTRICIDAD,ILUMINACION Y ELECTRONICA				980.00	0.00	0.00	980.00	0.00	0.00	0.00	0.00	0.00	0.00	0.00	0.00	0.00
	Linterna de luz halogena de 2 pilas	Unidad	100	9.80	980.00			980.00									
TOTAL					145,270.00	0.00	0.00	145,270.00	0.00	0.00	0.00	0.00	0.00	0.00	0.00	0.00	0.00
FINALIDAD	POBLACION CON PRACTICAS SEGURAS EN SALUD FRENTE A OCU																
SUBFINALIDAD	CAPACITACION DE COMUNIDADES EN HABILIDADES PARA REDUCIR EI																
Actividad:	TALLER TEORICO PRACTICO DE PLANIFICACION COMUNITARIO DI																
2.3.2.1.2.99	MOVILIDAD LOCAL				400.00	0.00	0.00	0.00	400.00	0.00	0.00	0.00	0.00	0.00	0.00	0.00	0.00
	Movilidad local / personal de Salud 20 x2 dias	Unid.	40	10.00	400.00				400.00								
2.3.1.2.1.1	VESTUARIO ACCESORIOS Y PRENDAS DIVERSA				1,750.00	0.00	0.00	1,750.00	0.00	0.00	0.00	0.00	0.00	0.00	0.00	0.00	0.00
	Chaleco dril tipo periodista	Unidad	20	42.00	840.00			840.00									
	Mochila de lona impermeable	Unidad	20	35.00	700.00			700.00									
	Gorro con vicera dril Unisec	Unidad	20	10.50	210.00			210.00									
2.3.1.5.1.2	PAPELERIA EN GENERAL , UTILES Y MATERIALES DE OFICINA				240.00	0.00	0.00	240.00	0.00	0.00	0.00	0.00	0.00	0.00	0.00	0.00	0.00
	Papel Bond de 80 Gra. A4	Empaque	4	30.00	120.00			120.00									
	Boligrafo de tinta seca ret. Con logotipo	Unidad	100	1.20	120.00			120.00									
TOTAL					2,390.00	0.00	0.00	1,990.00	400.00	0.00	0.00	0.00	0.00	0.00	0.00	0.00	0.00
SUBFINALIDAD	ENTRENAMIENTO DE LA POBLACION EN RESPUESTA Y REHABILITACIO																
Actividad:	TALLER DE CAPACITACION EN EJECUCION DE SIMULACROS																
2.3.2.1.2.99	MOVILIDAD LOCAL				400.00	0.00	0.00	0.00	0.00	0.00	0.00	0.00	400.00	0.00	0.00	0.00	0.00
	Movilidad local /traslado de Personal de Salud 20 x2 dias	Unid.	40	10.00	400.00								400.00				
2.3.1.2.1.1	VESTUARIO ACCESORIOS Y PRENDAS DIVERSA				1,700.00	0.00	0.00	1,700.00	0.00	0.00	0.00	0.00	0.00	0.00	0.00	0.00	0.00
	Mochila de lona para articulos de primeros aux.	Unidad	20	85.00	1,700.00			1,700.00									
2.3.1.5.1.2	PAPELERIA EN GENERAL , UTILES Y MATERIALES DE OFICINA				120.00	0.00	0.00	120.00	0.00	0.00	0.00	0.00	0.00	0.00	0.00	0.00	0.00
	Papel Bond de 80 Gra. A4	Empaque	4	30.00	120.00			120.00									
TOTAL					2,220.00	0.00	0.00	1,820.00	0.00	0.00	0.00	0.00	400.00	0.00	0.00	0.00	0.00
FINALIDAD	DESARROLLO DE DOCUMENTOS TECNICOS Y ARTICULACION DE LA GESTI																
SUBFINALIDAD	DISEÑO Y ACTUALIZACION DE PLANES DE GESTION DEL RIESGO DE DE																
Actividad:	FORMULACION Y DISEÑO DE PLANES DE GESTION DEL RIESGO DE																
2.3.2.1.2.2	VIATICOS Y ASIGNACIONES POR COMISION DE SERVICIO				3,600.00	0.00	0.00	0.00	1,800.00	0.00	0.00	0.00	1,800.00	0.00	0.00	0.00	0.00
	Viaticos para 2 per.x 5 dias - Nacional	Dias	20	180.00	3,600.00				1,800.00				1,800.00				
2.3.2.1.2.1	PASAJES.				200.00	0.00	0.00	0.00	100.00	0.00	0.00	0.00	100.00	0.00	0.00	0.00	0.00
	Pasajes para 2 per. ida y vuelta -Nacional	Pasajes	2	100.00	200.00				100.00				100.00				
2.6.3.2.3.1	EQUIPOS DE COMPUTO Y PERIFERICOS				800.00	0.00	0.00	800.00	0.00	0.00	0.00	0.00	0.00	0.00	0.00	0.00	0.00
	Memoria Digital USB 1/8 UIT	Bien	10	80.00	800.00			800.00									
2.3.2.1.2.2	VIATICOS Y ASIGNACIONES POR COMISION DE SERVICIO				1,512.00	0.00	0.00	0.00	0.00	0.00	756.00	0.00	0.00	0.00	0.00	756.00	0.00
	Viaticos para 2 per.x 3 dias asistencia tec. redes	Dias	12	126.00	1,512.00						756.00					756.00	
2.3.2.8.1.1	CONTRATO ADMINISTRATIVO DE SERVICIOS				25,900.00	0.00	2,300.00	2,300.00	2,300.00	2,300.00	2,300.00	2,600.00	2,300.00	2,300.00	2,300.00	2,300.00	2,600.00
	Pago de Prof. contratado x CAS (Gestión de la Salud)	Meses	11	2,300	25,900.00		2,300.00	2,300.00	2,300.00	2,300.00	2,300.00	2,600.00	2,300.00	2,300.00	2,300.00	2,300.00	2,600.00
2.3.2.8.1.2	ESSALUD				1,098.90	1,098.90	99.90	99.90	99.90	99.90	99.90	99.90	99.90	99.90	99.90	99.90	99.90
	Contribución de ESSALUD de Personal x CAS	Meses	11	99.9	1,098.90		99.90	99.90	99.90	99.90	99.90	99.90	99.90	99.90	99.90	99.90	99.90
2.3.2.7.10.1	SEMINARIOS, TALLERES Y SIMILARES ORGANIZADOS				480.00	0.00	0.00	0.00	0.00	0.00	0.00	0.00	480.00	0.00	0.00	0.00	0.00
	Refrigerios para 30 pers. X 2 dias (CAP.SIMULACROS)	Unid.	120	4.00	480.00								480.00				
TOTAL					33,590.90	1,098.90	2,399.90	3,199.90	4,299.90	2,399.90	3,155.90	2,699.90	4,779.90	2,399.90	2,399.90	3,155.90	2,699.90
SUBFINALIDAD	DESARROLLO DE PROYECTOS CON ENFOQUE DE GESTION DEL RIES(																
Actividad:	ADECUACION Y APROBACION DE DOCUMENTOS TECNICOS NORM/																
Actividad:	FORMULACION Y DISEÑO DE PROYECTOS Y DOCUMENTOS TECI																
2.3.1.5.1.2	PAPELERIA EN GENERAL , UTILES Y MATERIALES DE OFICINA				3,000.00	0.00	0.00	3,000.00	0.00	0.00	0.00	0.00	0.00	0.00	0.00	0.00	0.00
	Toner para impresora 10606	Unidad	10	300.00	3,000.00			3,000.00									
23.2.2.4.4	SERVICIOS DE IMPRESIONES ,ENCUAD. Y EMPASTADO				12,000.00	0.00	0.00	12,000.00	0.00	0.00	0.00	0.00	0.00	0.00	0.00	0.00	0.00
	Impresión y diseño de proyectos y documentos tec.	Servicio	2000	6.00	12,000.00			12,000.00									
2.3.1.1.1.1	ALIMENTOS Y BEBIDAS PARA CONSUMO HUMANO				125.00	0.00	0.00	0.00	0.00	0.00	125.00	0.00	0.00	0.00	0.00	0.00	0.00
	Bebida Gaseosa por 500ml. Power 12 unid	Docena	5	25.00	125.00						125.00						
TOTAL					15,125.00	0.00	0.00	15,000.00	0.00	0.00	125.00	0.00	0.00	0.00	0.00	0.00	0.00
SUBFINALIDAD	ARTICULACION DE DOCUMENTOS TECNICOS Y PLANES DE GESTION D																
Actividad:	ARTICULACION DE LOS PROCESOS DE LA GESTION DEL RIESGO D																
2.3.2.1.2.99	MOVILIDAD LOCAL				1,200.00	0.00	200.00	200.00	0.00	0.00	200.00	0.00	200.00	0.00	200.00	200.00	0.00
	Movilidad local personal de grupos de trabajo 20 x 6 v.	Unid.	120	10.00	1,200.00		200.00	200.00			200.00		200.00		200.00	200.00	
23.2.2.4.4	SERVICIOS DE IMPRESIONES ,ENCUAD. Y EMPASTADO				6,000.00	0.00	0.00	6,000.00	0.00	0.00	0.00	0.00	0.00	0.00	0.00	0.00	0.00
	Impresión y diseño de certificados para participantes.	Servicio	1000	6.00	6,000.00			6,000.00									
2.3.2.7.10.1	SEMINARIOS, TALLERES Y SIMILARES ORGANIZADOS				2,160.00	0.00	360.00	360.00	0.00	0.00	360.00	0.00	360.00	0.00	360.00	360.00	0.00
	Almuerzo para 20 pers. X 1 dias x 6 veces	Dias	120	10.00	1,200.00		200.00	200.00			200.00		200.00		200.00	200.00	
	Refrigerios para 20 pers. X 1 dias x 6 veces	Unid.	240	4.00	960.00		160.00	160.00			160.00		160.00		160.00	160.00	
TOTAL					9,360.00	0.00	560.00	6,560.00	0.00	0.00	560.00	0.00	560.00	0.00	560.00	560.00	0.00
FINALIDAD	MONITOREO ,SUPERVISION Y EVALUACIÓN DE PRODUCTOS Y ACTI																
SUBFINALIDAD	MONITOREO,SUPERVISION Y EVALUACION DE PRODUCTOS Y ACTIVID/																

V° B°
Ing. Guillermo Quispe Torres
V°B°

Actividad:	**MONITOREO ,SUPERVISION Y EVALUACION DE CONTROL GERENC**																
2.3.2.1.2.2	VIATICOS Y ASIGNACIONES POR COMISION DE SERVICIO				9,072.00	0.00	0.00	0.00	0.00	0.00	9,072.00	0.00	0.00	0.00	0.00	0.00	0.00
	Viaticos para 3 pers. de 6 redesr.x 4 dias (evaluación)	Dias	72	126.00	9,072.00						9,072.00						
2.3.2.7.1.1	CONSULTORIAS				18,000.00	0.00	0.00	0.00	0.00	0.00	8,000.00	10,000.00	0.00	0.00	0.00	0.00	0.00
	Consultoria para Proyectos en GRD e implementación est./Prog.	Mes	1	12000.00	10,000.00							10,000.00					
	Consultoria para realizar Documentos Normativos - investigación	Mes	1	8000.00	8,000.00						8,000.00						
2.3.2.1.2.2	VIATICOS Y ASIGNACIONES POR COMISION DE SERVICIO				3,024.00	0.00	1,512.00	0.00	1,512.00	0.00	0.00	0.00	0.00	0.00	0.00	0.00	0.00
	Viaticos para Traslado de 4 Personas x3 dias (monit,sup)	Dias	24	126.00	3,024.00		1,512.00		1,512.00								
TOTAL					**30,096.00**	**0.00**	**1,512.00**	**0.00**	**1,512.00**	**0.00**	**17,072.00**	**10,000.00**	**0.00**	**0.00**	**0.00**	**0.00**	**0.00**
	TOTAL GENERAL				**487,985.00**	**2,197.80**	**20,071.50**	**249,625.10**	**32,003.50**	**32,001.50**	**38,274.50**	**28,561.50**	**21,281.40**	**14,899.50**	**18,651.50**	**16,215.50**	**16,399.50**
RED DE SALUD HUANCAVELICA																	
PROGRAMA ARTICULADO NUTRICIONAL																	
META 21: 44276 MONITOREO SUPERVISION EVALUACION Y CONTROL PAN																	
Actividad:	**MONITOREO Y PROCESAMIENTO DE INFORMACION DE INDICADORI**																
2.3.2.8.1.1	Red de salud huancavelica-mediano-ing. de sistemas-activo	Mes	8	1,800.00	17,400.00	1,800.00	1,800.00	2,300.00	2,300.00	2,300.00	2,300.00	2,300.00	2,300.00				
2.3.2.8.1.1	Red de salud huancavelica-mediano-enfermera 1-activo	Mes	8	1,800.00	17,400.00	1,800.00	1,800.00	2,300.00	2,300.00	2,300.00	2,300.00	2,300.00	2,300.00				
2.3.2.8.1.1	Red de salud huancavelica-mediano-enfermera 2-activo	Mes	6	1,800.00	13,800.00			2,300.00	2,300.00	2,300.00	2,300.00	2,300.00	2,300.00				
2.3.2.8.1.1	Red de salud huancavelica-mediano-tec. computacion 1-activo	Mes	8	1,100.00	10,000.00	1,100.00	1,100.00	1,300.00	1,300.00	1,300.00	1,300.00	1,300.00	1,300.00				
2.3.2.8.1.2	Essalud	Mes	12	99.90	2,997.00	299.70	299.70	399.60	399.60	399.60	399.60	399.60	399.60	0.00	0.00	0.00	0.00
2.3.2.8.1.1	Aguinaldo y gratificacion	Mes	1	300.00	1,200.00							1,200.00					
					62,797.00	**4,999.70**	**4,999.70**	**8,599.60**	**8,599.60**	**8,599.60**	**8,599.60**	**9,799.60**	**8,599.60**	**0.00**	**0.00**	**0.00**	**0.00**
Actividad:	**EVALUACION DE INDICADORES DEL PAN ANUAL 2012 EN EL MARC(**																
2.3.2.5.1.1	ALQUILER DE LOCAL PARA 2 DIAS	Dia	2	100.00	200.00		200.00										
2.3.2.7.1.0.1	REFRIGERIO PARA 34 PERSONAS (3 X 8 MR + 10 DE RED) DOS VEC	Unidad	136	4.00	544.00		544.00										
2.3.2.7.1.0.1	ALMUERZO PARA 34 PERSONAS (3 X 8 MR + 10 DE RED) X 2 DIAS	Unidad	68	10.00	680.00		680.00										
2.3.2.1.2.9.9	MOVILIDAD LOCAL PARA 34 PERSONAS (3 X 8 MR + 10 DE RED) X 2 I	Dia	26	20.00	513.00		513.00										
2.3.1.5.1.2	FOLDER MANILA TAMAÑO A4 DE COLORES	Unidad	24	0.40	10.00		10.00										
2.3.1.5.1.2	BOLIGRAFO (LAPICERO) DE TINTA SECA PUNTA FINA	Unidad	24	0.40	9.60		9.60										
					1,956.60	**0.00**	**1,956.60**	**0.00**	**0.00**	**0.00**	**0.00**	**0.00**	**0.00**	**0.00**	**0.00**	**0.00**	**0.00**
TOTAL FINALIDAD					**64,753.60**	**4,999.70**	**6,956.30**	**8,599.60**	**8,599.60**	**8,599.60**	**8,599.60**	**9,799.60**	**8,599.60**	**0.00**	**0.00**	**0.00**	**0.00**
META 8: 33254 NIÑOS CON VACUNA COMPLETA																	
Actividad:	**Niño con Vacuna Completa para su Edad**																
2.3.2.8.1.1	C.S. ascension enfermera	Mes	8	2,100.00	16,200.00	1,800.00	1,800.00	2,100.00	2,100.00	2,100.00	2,100.00	2,100.00	2,100.00				
2.3.2.8.1.1	C.S. ascension tec. en enfermeria c/ l.c.	Mes	6	1,100.00	6,600.00			1,100.00	1,100.00	1,100.00	1,100.00	1,100.00	1,100.00				
2.3.2.8.1.1	P.S. san geronimo enfermera	Mes	8	2,100.00	16,200.00	1,800.00	1,800.00	2,100.00	2,100.00	2,100.00	2,100.00	2,100.00	2,100.00				
2.3.2.8.1.1	P.S. telapaccha enfermera	Mes	8	2,600.00	19,800.00	2,100.00	2,100.00	2,600.00	2,600.00	2,600.00	2,600.00	2,600.00	2,600.00				
2.3.2.8.1.1	C.S. santa ana enfermera	Mes	2	1,800.00	3,600.00	1,800.00	1,800.00										
2.3.2.8.1.1	C.S. santa ana enfermera	Mes	2	1,800.00	3,600.00	1,800.00	1,800.00										
2.3.2.8.1.1	C.S. san cristobal enfermera	Mes	8	2,100.00	16,200.00	1,800.00	1,800.00	2,100.00	2,100.00	2,100.00	2,100.00	2,100.00	2,100.00				
2.3.2.8.1.1	C.S. yauli enfermera	Mes	8	2,100.00	16,200.00	1,800.00	1,800.00	2,100.00	2,100.00	2,100.00	2,100.00	2,100.00	2,100.00				
2.3.2.8.1.1	C.S. yauli tec. en enfermeria	Mes	8	1,100.00	8,800.00	1,100.00	1,100.00	1,100.00	1,100.00	1,100.00	1,100.00	1,100.00	1,100.00				
2.3.2.8.1.1	C.S. yauli tec. en enfermeria	Mes	8	1,100.00	8,800.00	1,100.00	1,100.00	1,100.00	1,100.00	1,100.00	1,100.00	1,100.00	1,100.00				
2.3.2.8.1.1	P.S. ambato enfermera	Mes	8	2,100.00	16,200.00	1,800.00	1,800.00	2,100.00	2,100.00	2,100.00	2,100.00	2,100.00	2,100.00				
2.3.2.8.1.1	P.S. castillapata tec. en enfermeria	Mes	2	1,100.00	2,200.00	1,100.00	1,100.00										
2.3.2.8.1.1	P.S. villapampa tec. en enfermeria	Mes	8	1,100.00	8,800.00	1,100.00	1,100.00	1,100.00	1,100.00	1,100.00	1,100.00	1,100.00	1,100.00				
2.3.2.8.1.1	C.S. ccasapata enfermera	Mes	8	2,300.00	18,000.00	2,100.00	2,100.00	2,300.00	2,300.00	2,300.00	2,300.00	2,300.00	2,300.00				
2.3.2.8.1.1	C.S. ccasapata tec. en enfermeria c/ l.c.	Mes	8	1,300.00	10,200.00	1,200.00	1,200.00	1,300.00	1,300.00	1,300.00	1,300.00	1,300.00	1,300.00				
2.3.2.8.1.1	P.S. los andes de sotopampa tec. en enfermeria	Mes	7	1,300.00	9,000.00		1,200.00	1,300.00	1,300.00	1,300.00	1,300.00	1,300.00	1,300.00				
2.3.2.8.1.1	P.S. husnupata enfermera	Mes	6	2,300.00	13,800.00			2,300.00	2,300.00	2,300.00	2,300.00	2,300.00	2,300.00				
2.3.2.8.1.1	P.S. limapampa tec. en enfermeria	Mes	6	1,300.00	7,800.00			1,300.00	1,300.00	1,300.00	1,300.00	1,300.00	1,300.00				
2.3.2.8.1.1	C.S. acoria enfermera	Mes	8	2,100.00	16,200.00	1,800.00	1,800.00	2,100.00	2,100.00	2,100.00	2,100.00	2,100.00	2,100.00				
2.3.2.8.1.1	C.S. acoria tec. en enfermeria c/ l.c.	Mes	8	1,100.00	8,800.00	1,100.00	1,100.00	1,100.00	1,100.00	1,100.00	1,100.00	1,100.00	1,100.00				
2.3.2.8.1.1	P.S. antaymisa tec. en enfermeria	Mes	6	1,100.00	6,600.00			1,100.00	1,100.00	1,100.00	1,100.00	1,100.00	1,100.00				
2.3.2.8.1.1	P.S. llahuecc enfermera	Mes	6	2,300.00	13,800.00			2,300.00	2,300.00	2,300.00	2,300.00	2,300.00	2,300.00				
2.3.2.8.1.1	P.S. llahuecc tec. en enfermeria	Mes	8	1,300.00	10,200.00	1,200.00	1,200.00	1,300.00	1,300.00	1,300.00	1,300.00	1,300.00	1,300.00				
2.3.2.8.1.1	P.S. motoy tec. en enfermeria	Mes	2	1,200.00	2,400.00	1,200.00	1,200.00										
2.3.2.8.1.1	C.S. añancusi enfermera	Mes	8	2,600.00	19,800.00	2,100.00	2,100.00	2,600.00	2,600.00	2,600.00	2,600.00	2,600.00	2,600.00				
2.3.2.8.1.1	C.S. añancusi enfermera	Mes	2	2,100.00	4,200.00	2,100.00	2,100.00										
2.3.2.8.1.1	C.S. añancusi tec. computacion	Mes	8	1,500.00	11,400.00	1,200.00	1,200.00	1,500.00	1,500.00	1,500.00	1,500.00	1,500.00	1,500.00				
2.3.2.8.1.1	C.S. añancusi tec. en enfermeria	Mes	8	1,500.00	11,400.00	1,200.00	1,200.00	1,500.00	1,500.00	1,500.00	1,500.00	1,500.00	1,500.00				
2.3.2.8.1.1	P.S. pallalla tec. en enfermeria c/ l.c.	Mes	8	1,500.00	11,400.00	1,200.00	1,200.00	1,500.00	1,500.00	1,500.00	1,500.00	1,500.00	1,500.00				
2.3.2.8.1.1	P.S. san antonio (añaylla) enfermera	Mes	8	2,600.00	19,800.00	2,100.00	2,100.00	2,600.00	2,600.00	2,600.00	2,600.00	2,600.00	2,600.00				
2.3.2.8.1.1	P.S. san antonio (añaylla) tec. en enfermeria	Mes	8	1,500.00	11,400.00	1,200.00	1,200.00	1,500.00	1,500.00	1,500.00	1,500.00	1,500.00	1,500.00				
2.3.2.8.1.1	C.S. ayaccocha enfermera	Mes	8	2,100.00	16,200.00	1,800.00	1,800.00	2,100.00	2,100.00	2,100.00	2,100.00	2,100.00	2,100.00				
2.3.2.8.1.1	C.S. ayaccocha tec. en enfermeria c/ l.c.	Mes	8	1,100.00	8,800.00	1,100.00	1,100.00	1,100.00	1,100.00	1,100.00	1,100.00	1,100.00	1,100.00				
2.3.2.8.1.1	P.S. huanaspampa enfermera	Mes	8	2,100.00	16,200.00	1,800.00	1,800.00	2,100.00	2,100.00	2,100.00	2,100.00	2,100.00	2,100.00				
2.3.2.8.1.1	P.S. huanaspampa tec. en enfermeria c/ l.c.	Mes	8	1,100.00	8,800.00	1,100.00	1,100.00	1,100.00	1,100.00	1,100.00	1,100.00	1,100.00	1,100.00				
2.3.2.8.1.1	C.S. huando enfermera	Mes	8	2,100.00	16,200.00	1,800.00	1,800.00	2,100.00	2,100.00	2,100.00	2,100.00	2,100.00	2,100.00				
2.3.2.8.1.1	C.S. huando tec. en enfermeria c/ l.c.	Mes	8	1,100.00	8,800.00	1,100.00	1,100.00	1,100.00	1,100.00	1,100.00	1,100.00	1,100.00	1,100.00				
2.3.2.8.1.1	P.S. cachillallas tec. en enfermeria	Mes	8	1,100.00	8,800.00	1,100.00	1,100.00	1,100.00	1,100.00	1,100.00	1,100.00	1,100.00	1,100.00				
2.3.2.8.1.1	P.S. vista alegre enfermera	Mes	8	2,100.00	16,800.00	2,100.00	2,100.00	2,100.00	2,100.00	2,100.00	2,100.00	2,100.00	2,100.00				
2.3.2.8.1.1	C.S. palca tec. en enfermeria	Mes	6	1,100.00	6,600.00			1,100.00	1,100.00	1,100.00	1,100.00	1,100.00	1,100.00				
2.3.2.8.1.1	C.S. izcuchaca enfermera	Mes	2	1,800.00	3,600.00	1,800.00	1,800.00										
2.3.2.8.1.1	P.S. jose carlos mariategui tec. en enfermeria	Mes	7	1,300.00	9,000.00		1,200.00	1,300.00	1,300.00	1,300.00	1,300.00	1,300.00	1,300.00				
2.3.2.8.1.1	C.S. conaica enfermera	Mes	6	2,100.00	12,600.00			2,100.00	2,100.00	2,100.00	2,100.00	2,100.00	2,100.00				
2.3.2.8.1.1	C.S. conaica tec. en enfermeria c/ l.c.	Mes	6	1,100.00	6,600.00			1,100.00	1,100.00	1,100.00	1,100.00	1,100.00	1,100.00				
2.3.2.8.1.1	P.S. nuevo occoro enfermera	Mes	8	2,100.00	16,200.00	1,800.00	1,800.00	2,100.00	2,100.00	2,100.00	2,100.00	2,100.00	2,100.00				
2.3.2.8.1.1	P.S. san jose de aria tec. en enfermeria	Mes	6	1,100.00	6,600.00			1,100.00	1,100.00	1,100.00	1,100.00	1,100.00	1,100.00				

GOBIERNO REGIONAL HUANCAVELICA
V° B°
ECON. MAXIMO MARINO REQUENA APACCLLA
GERENTE REGIONAL DE DESARROLLO ECONOMICO

GOBIERNO REGIONAL DE HVCA.
V° B°
Ing. Guillermo Quispe Torres
GERENCIA REGIONAL INFRAESTRUCTURA

GOBIERNO REGIONAL
GER. REG. PLANEAM. PRES. ACOND. TERR.
SUB GERENCIA DE PRESUPUESTO

GOBIERNO REGIONAL HUANCAVELICA
V°B°

2.3.2.8.1.1	C.S. moya tec. en enfermeria c/ l.c.	Mes	8	1,100.00	8,800.00	1,100.00	1,100.00	1,100.00	1,100.00	1,100.00	1,100.00	1,100.00	1,100.00				
2.3.2.8.1.1	C.S. moya tec. computacion	Mes	6	1,100.00	6,600.00			1,100.00	1,100.00	1,100.00	1,100.00	1,100.00	1,100.00				
2.3.2.8.1.1	P.S. chaquicocha tec. en enfermeria c/ l.c.	Mes	8	1,300.00	10,200.00	1,200.00	1,200.00	1,300.00	1,300.00	1,300.00	1,300.00	1,300.00	1,300.00				
2.3.2.8.1.1	P.S. coricocha enfermera	Mes	7	2,300.00	15,900.00		2,100.00	2,300.00	2,300.00	2,300.00	2,300.00	2,300.00	2,300.00				
2.3.2.8.1.1	C.S. viñas enfermera	Mes	8	2,300.00	18,000.00	2,100.00	2,100.00	2,300.00	2,300.00	2,300.00	2,300.00	2,300.00	2,300.00				
2.3.2.8.1.1	C.S. viñas tec. en enfermeria c/ l.c.	Mes	8	1,300.00	10,200.00	1,200.00	1,200.00	1,300.00	1,300.00	1,300.00	1,300.00	1,300.00	1,300.00				
2.3.2.8.1.1	P.S. collpa tec. en enfermeria	Mes	8	1,300.00	10,200.00	1,200.00	1,200.00	1,300.00	1,300.00	1,300.00	1,300.00	1,300.00	1,300.00				
2.3.2.8.1.1	P.S. san jose de acobambilla enfermera	Mes	8	2,300.00	18,000.00	2,100.00	2,100.00	2,300.00	2,300.00	2,300.00	2,300.00	2,300.00	2,300.00				
2.3.2.8.1.2	Essalud	Mes	8	99.90	37,262.70	4,095.90	4,395.60	4,795.20	4,795.20	4,795.20	4,795.20	4,795.20	4,795.20				
2.3.2.8.1.1	Aguinaldo y gratificacion	Mes	1	300.00	14,400.00							14,400.00					
2.3.1.8.1.2	Desinfectante gluconato de clorhexidina al 4% x 1 l	Unidad	400	45.00	18,000.00		18,000.00										
2.3.1.5.3.1	Jabon germicida liquido x 1 lt.	Unidad	400	16.00	6,400.00		6,400.00										
2.3.1.8.2.1	Guante para examen descartable nº 7 x 50 uni - m	Unidad	400	20.00	8,000.00		8,000.00										
2.3.1.8.2.1	Algodón hidrofilo de 500g	Unidad	400	18.00	7,200.00		7,200.00										
2.3.1.5.3.1	Alcohol gel x 1 l	Unidad	400	18.00	7,200.00		7,200.00										
2.3.1.5.3.1	Papel toalla de hojas separadas x 200 h aprox	Unidad	400	8.00	3,200.00		3,200.00										
					710,762.70	67,295.90	122,095.60	84,495.20	84,495.20	84,495.20	84,495.20	98,895.20	84,495.20	0.00	0.00	0.00	0.00
Actividad:	**Campaña de Vacunacion de las Americas**																
2.3.1.1.1.1	Atun en filete en aceite vegetal x 170 g	Unidad	740	5.00	3,700.00		3,700.00										
2.3.1.1.1.1	Galleta salado	Unidad	740	3.50	2,590.00		2,590.00										
2.3.1.1.1.1	Yogurt de 500ml	Unidad	740	2.50	1,850.00		1,850.00										
2.3.1.3.1.1	Combustible (gasolina) a eess que cuentan con unidaad movil	Galon	780	15.60	12,168.00		12,168.00										
2.3.1.99.1.3	Formatos para campaña a1	Unidad	5750	0.12	690.00		690.00										
2.3.1.99.1.3	Formatos para campaña a2	Unidad	2125	0.12	255.00		255.00										
2.3.1.99.1.3	Formatos para campaña b1	Unidad	1610	0.12	193.20		193.20										
2.3.1.99.1.3	Formatos para campaña b2	Unidad	1610	0.12	193.20		193.20										
2.3.2.7.1.1.9.9	Fotocopiado	Servicio	5000	0.08	400.00		400.00										
2.3.2.1.2.9.9	Movilidad local x 3 dias para 300 rrhh	Dia	900	10.00	9,000.00		9,000.00										
					31,039.40	0.00	31,039.40	0.00	0.00	0.00	0.00	0.00	0.00	0.00	0.00	0.00	0.00
Actividad:	**Capacitacion de Semana de Vacunacion en las Americas**																
2.3.2.5.1.1	Alquiler de local x 2 dias	Dia	2	100.00	200.00			200.00									
2.3.2.7.1.0.1	Refrigerio	Unidad	120	4.00	480.00			480.00									
2.3.2.1.2.2	Viaticos para 22 personas x 2 dias	Dia	44	72.00	3,168.00			3,168.00									
2.3.2.1.2.9.9	Movilidad local para 11 personas x 2 dias	Dia	22	10.00	220.00			220.00									
2.3.1.5.1.2	Papel bond de 80 gr tamaño a4.	Paq. X 500	4	15.00	60.00			60.00									
2.3.1.5.1.2	Folder manila	Unidad	30	0.50	15.00			15.00									
2.3.1.5.1.2	Boligrafo punta fina color azul	Unidad	30	0.50	15.00			15.00									
2.3.1.5.1.2	Tonner	Unidad	1	235.00	235.00			235.00									
2.3.2.7.1.1.9.9	Fotocopiado	Servicio	5000	0.08	400.00			400.00									
					4,793.00	0.00	0.00	4,793.00	0.00	0.00	0.00	0.00	0.00	0.00	0.00	0.00	0.00
Actividad:	**Evaluacion de la Semana de Vacunacion de las americas**																
2.3.2.5.1.1	Alquiler de local X 2 DIAS	Dia	2	100.00	200.00				200.00								
2.3.2.7.1.0.1	Refrigerio	Unidad	120	4.00	480.00				480.00								
2.3.2.1.2.2	Viaticos PARA 22 PERSONASX 2 DIAS	Servicio	44	72.00	3,168.00				3,168.00								
2.3.2.1.2.9.9	Movilidad Local para 11 PERSONAS X 2 Dias	Dia	22	10.00	220.00				220.00								
2.3.1.5.1.2	PAPEL BOND DE 80 GR TAMAÑO A4.	Paq. X 500	4	15.00	60.00			60.00									
2.3.1.5.1.2	Folder manila	Unidad	30	0.50	15.00				15.00								
2.3.1.5.1.2	Boligrafo punta fina color azul	Unidad	30	0.50	15.00				15.00								
2.3.1.5.1.2	Tonner	Unidad	1	235.00	235.00				235.00								
2.3.2.7.1.1.9.9	Fotocopiado	Servicio	3122	0.08	249.79				249.79								
					4,642.79	0.00	0.00	60.00	4,582.79	0.00	0.00	0.00	0.00	0.00	0.00	0.00	0.00
Actividad:	**LANZAMIENTO DE CAMPAÑA DE VACUNACION**																
2.3.1.1.1.1	Galleta soda	Unidad	420	0.40	168.00			168.00									
2.3.1.1.1.1	Gaseosa de 400 ml	Unidad	420	1.50	630.00			630.00									
					798.00	0.00	0.00	798.00	0.00	0.00	0.00	0.00	0.00	0.00	0.00	0.00	0.00
Actividad:	**Monitoreo del esquema regular de Inmunizaciones**																
2.3.2.1.2.2	Viaticos para 3 dias x 2 dias x 15 salidas (personal de la red)	Servicio	90	72.00	6,480.00		6,480.00										
2.3.2.7.1.1.9.9	Servicio de fotocopiado y anillado	Servicio	5000	0.08	400.00		400.00										
2.3.2.1.2.9.9	Pago de movilidad local x 6 dias a 52 personas de eess	Dia	312	10.00	3,120.00		3,120.00										
					10,000.00	0.00	10,000.00	0.00	0.00	0.00	0.00	0.00	0.00	0.00	0.00	0.00	0.00
Actividad:	**REUNION TECNICA AVANCE DE COBERTURAS**																
2.3.2.1.2.9.9	Movilidad local	Dia	20	20.00	1,600.00		400.00	400.00	400.00	400.00							
2.3.2.5.1.1	Alquiler de local x 2 dias	Dia	8	100.00	800.00		200.00	200.00	200.00	200.00							
2.3.2.1.2.2	Viaticos x 2 dias para 11 personas	Servicio	22	72.00	6,336.00		1,584.00	1,584.00	1,584.00	1,584.00							
2.3.2.7.1.0.1	Refrigerio	Unidad	20	4.00	320.00		80.00	80.00	80.00	80.00							
2.3.1.5.1.2	Cuaderno cuadriculado tamaño a5 x 100 hojas	Unidad	15	1.50	22.50		22.50										
2.3.1.5.1.2	Boligrafo (lapicero) de tinta seca punta fina color azul	Unidad	15	0.40	6.00		6.00										
2.3.2.7.1.1.9.9	Servicio de fotocopiado y anillado	Servicio	9180	0.08	734.40		734.40										
					9,818.90	0.00	3,026.90	2,264.00	2,264.00	2,264.00	0.00	0.00	0.00	0.00	0.00	0.00	0.00
Actividad:	**PROCESAMIENTO DE DATOS ESNI**						0.00										
2.3.1.5.1.2	Papel bond de 80 gr tamaño a4.	Paq. X 500	144	15.00	2,160.00		2,160.00										
2.3.1.5.1.2	Repuestos y accesorios (toner)	Unidad	12	235.00	2,820.00		2,820.00										
2.3.1.5.1.2	Memoria portatil usb de 16 gb	Unidad	4	102.00	408.00		408.00										
2.3.1.5.1.2	Archivador de carton con palanca lomo ancho tamaño medio oficio	Unidad	12	6.00	72.00		72.00										
2.3.1.5.1.2	Boligrafo (lapicero) de tinta seca punta fina color azul	Unidad	12	0.40	4.80		4.80										
2.3.1.5.1.2	Grapa 23/6 x 1000	Unidad	4	3.50	14.00		14.00										
2.3.1.5.1.2	Forro de plastico tamaño oficio	Unidad	6	7.50	45.00		45.00										
2.3.1.5.1.2	Sujetador para papel (tipo fastener) de metal x 100	Empaque X 50	2	6.50	13.00		13.00										
2.3.1.5.1.2	Folder manila tamaño a4	Empaque X 25	4	5.50	22.00		22.00										
2.3.2.7.1.1.9.9	Servicio de fotocopiado y anillado	Servicio	12000	0.08	960.00		960.00										
					6,518.80	0.00	6,518.80	0.00	0.00	0.00	0.00	0.00	0.00	0.00	0.00	0.00	0.00

GOBIERNO REGIONAL HUANCAVELICA - V° B° - Ing. Guillermo Quispe Torres - GERENCIA REGIONAL INFRAESTRUCTURA

TOTAL FINALIDAD					778,373.59	67,295.90	172,680.70	92,410.20	91,341.99	86,759.20	84,495.20	98,895.20	84,495.20	0.00	0.00	0.00	0.00
META 9: 33255	NIÑOS CON CRED COMPLETO SEGUN EDAD																
Actividad:	Niños con CRED completo para su edad																
2.3.2.8.1.1	C.S. yauli enfermera	Mes	8	2,100.00	16,200.00	1,800.00	1,800.00	2,100.00	2,100.00	2,100.00	2,100.00	2,100.00	2,100.00				
2.3.2.8.1.1	P.S. atalla tec. en enfermeria	Mes	8	1,100.00	8,800.00	1,100.00	1,100.00	1,100.00	1,100.00	1,100.00	1,100.00	1,100.00	1,100.00				
2.3.2.8.1.1	P.S. paltamachay tec. en enfermeria	Mes	8	1,100.00	9,000.00	1,200.00	1,200.00	1,100.00	1,100.00	1,100.00	1,100.00	1,100.00	1,100.00				
2.3.2.8.1.1	C.S. ccasapata tec. en enfermeria	Mes	6	1,300.00	7,800.00			1,300.00	1,300.00	1,300.00	1,300.00	1,300.00	1,300.00				
2.3.2.8.1.1	P.S. ccollpaccasa tec. en enfermeria	Mes	8	1,300.00	10,200.00	1,200.00	1,200.00	1,300.00	1,300.00	1,300.00	1,300.00	1,300.00	1,300.00				
2.3.2.8.1.1	P.S. chucllaccasa tec. en enfermeria	Mes	2	1,200.00	2,400.00	1,200.00	1,200.00										
2.3.2.8.1.1	P.S. condorhuachana tec. en enfermeria	Mes	8	1,300.00	10,200.00	1,200.00	1,200.00	1,300.00	1,300.00	1,300.00	1,300.00	1,300.00	1,300.00				
2.3.2.8.1.1	P.S. pucaccasa chopcca tec. en enfermeria	Mes	8	1,300.00	10,200.00	1,200.00	1,200.00	1,300.00	1,300.00	1,300.00	1,300.00	1,300.00	1,300.00				
2.3.2.8.1.1	P.S. santa rosa de chopcca tec. en enfermeria	Mes	7	1,300.00	9,000.00		1,200.00	1,300.00	1,300.00	1,300.00	1,300.00	1,300.00	1,300.00				
2.3.2.8.1.1	P.S. husnupata tec. en enfermeria	Mes	8	1,300.00	10,200.00	1,200.00	1,200.00	1,300.00	1,300.00	1,300.00	1,300.00	1,300.00	1,300.00				
2.3.2.8.1.1	P.S. ccarhuaranra enfermera	Mes	6	2,300.00	13,800.00			2,300.00	2,300.00	2,300.00	2,300.00	2,300.00	2,300.00				
2.3.2.8.1.1	P.S. san isidro de ampurhuay enfermera	Mes	6	2,600.00	15,600.00			2,600.00	2,600.00	2,600.00	2,600.00	2,600.00	2,600.00				
2.3.2.8.1.1	P.S. jose carlos mariategui enfermera	Mes	6	2,300.00	13,800.00			2,300.00	2,300.00	2,300.00	2,300.00	2,300.00	2,300.00				
2.3.2.8.1.1	P.S. jose carlos mariategui - yacuy enfermera	Mes	6	2,300.00	13,800.00			2,300.00	2,300.00	2,300.00	2,300.00	2,300.00	2,300.00				
2.3.2.8.1.1	P.S. nuevo occoro enfermera	Mes	6	2,100.00	12,600.00			2,100.00	2,100.00	2,100.00	2,100.00	2,100.00	2,100.00				
2.3.2.8.1.1	P.S. occoro viejo tec. en enfermeria	Mes	7	1,300.00	9,000.00		1,200.00	1,300.00	1,300.00	1,300.00	1,300.00	1,300.00	1,300.00				
2.3.2.8.1.1	P.S. collpa enfermera	Mes	6	2,300.00	13,800.00			2,300.00	2,300.00	2,300.00	2,300.00	2,300.00	2,300.00				
2.3.2.8.1.2	Essalud	Mes	12	99.90	11,388.60	799.20	999.00	1,598.40	1,598.40	1,598.40	1,598.40	1,598.40	1,598.40	0.00	0.00	0.00	0.00
2.3.2.8.1.1	Aguinaldo y gratificacion	Mes	1	300.00	4,800.00							4,800.00					
2.3.1.5.3.1	HISopo de plastico con torunda de algodon x 100	Unidad	436	2.50	1,090.00		1,090.00										
2.3.1.99.1.3	Carnet de vacunación para el niño	Unidad	2224	0.60	1,334.40		1,334.40										
2.3.1.99.1.3	Carnet de vacunación para la niña	Unidad	2314	0.60	1,388.40		1,388.40										
2.3.1.99.1.3	HIStorias clinicas para el niña x 16 hojas	Unidad	3000	2.00	6,000.00		6,000.00										
2.3.1.99.1.3	HIStorias clinicas para el niñox 16 hojas	Unidad	3000	2.00	6,000.00		6,000.00										
2.3.1.9.1.2	Bateria para evaluacion de desarrollo del niño	Unidad	60	850.00	51,000.00		51,000.00										
2.3.1.99.1.3	Registro de seguimiento	Unidad	115	18.00	2,070.00		2,070.00										
2.3.1.8.2.1	Linterna para examen medico tipo lapicero	Unidad	94	45.00	4,230.00		4,230.00										
2.3.1.5.3.1	Papel toalla de hojas separadas x 200 h aprox	Unidad	400	8.00	3,200.00		3,200.00										
2.3.1.5.3.1	Jabon germicida liquido x 1 lt.	Unidad	400	16.00	6,400.00		6,400.00										
					285,301.40	10,899.20	96,211.80	28,898.40	28,898.40	28,898.40	28,898.40	33,698.40	28,898.40	0.00	0.00	0.00	0.00
Actividad:	VISITA DOMICILIARIA DEL NIÑO																
2.3.2.1.2.9.9	Pago movilidad local 345 personas x 3 dias	Dia	10350	10.00	10,500.00		10,500.00										
					10,500.00	0.00	10,500.00	0.00	0.00	0.00	0.00	0.00	0.00	0.00	0.00	0.00	0.00
Actividad:	PROCESAMIENTO DE DATOS AIS - NIÑO																
2.3.1.5.1.2	Papel bond de 80 gr tamaño a4.	Paq. X 500	22	15.00	330.00		330.00										
2.3.1.5.1.2	Toner para impresa p2055	Unidad	2	235.00	470.00		470.00										
					800.00	0.00	800.00	0.00	0.00	0.00	0.00	0.00	0.00	0.00	0.00	0.00	0.00
TOTAL FINALIDAD					296,601.40	10,899.20	107,511.80	28,898.40	28,898.40	28,898.40	28,898.40	33,698.40	28,898.40	0.00	0.00	0.00	0.00
META 14: 33311	ATENCION IRA																
Actividad:	ATENCION DEL NIÑO CON IRA NO COMPLICADO																
2.3.2.8.1.1	P.S. pantachi sur medico cirujano	Mes	6	3,700.00	22,200.00			3,700.00	3,700.00	3,700.00	3,700.00	3,700.00	3,700.00				
2.3.2.8.1.1	P.s pallalla medico cirujano (inactivo)	Mes	1	3,800.00	3,800.00	3,800.00											
2.3.2.8.1.2	Essalud	Mes	7	99.90	699.30	99.90		99.90	99.90	99.90	99.90	99.90	99.90				
2.3.2.8.1.1	Aguinaldo y gratificacion	Mes	1	300.00	300.00							300.00					
2.3.1.99.1.3	Registro de seguimiento iras	Unidad	115	18.00	2,070.00		2,070.00										
					29,069.30	3,899.90	2,070.00	3,799.90	3,799.90	3,799.90	3,799.90	4,099.90	3,799.90	0.00	0.00	0.00	0.00
Actividad:	CURSO TALLER DE AIEPI																
2.3.2.1.2.2	Viaticos para 25 participantes x 5 dias	Dia	125	72.00	9,000.00			9,000.00									
2.3.2.7.1.0.1	Facilitador del nivel nacional (para 2 personas x 5 dias)	Servicio	2	1,450.00	2,900.00			2,900.00									
2.3.2.1.2.2	Pago facilitador del nivel regional (para 3 personas x 5 dias)	Dia	15	126.00	1,890.00			1,890.00									
2.3.2.1.2.9.9	Movilidad local por 5 días para 10 personas	Dia	50	10.00	500.00			500.00									
2.3.2.5.1.1	Alquiler de local * 5 dias	Dia	5	100.00	500.00			500.00									
2.3.2.7.1.0.1	Refrigerio * 5 días para 35 personas	Unidad	300	5.00	1,500.00			1,500.00									
2.3.1.99.1.3	Set de manuales de aiepi x 5 juegos	Unidad	28	60.00	1,680.00			1,680.00									
2.3.2.7.1.1.9.9	Servicios diversos fotocopiado y anillado	Servicio	9902	0.08	792.20			792.20									
2.3.1.5.1.2	Toner	Unidad	1	235.00	235.00			235.00									
2.3.1.5.1.2	Papel bond de 80 gr tamaño a4.	Paq. X 500	4	15.00	60.00			60.00									
2.3.1.5.1.2	Cuaderno a4 x 100 h	Unidad	25	3.50	87.50			87.50									
2.3.1.5.1.2	Lapicero de tinta seca	Unidad	25	0.40	10.00			10.00									
2.3.1.5.1.2	Lapiz 2b	Unidad	25	0.40	10.00			10.00									
2.3.1.5.1.2	Forro plastico tamaño oficio	Unidad	2	6.00	12.00			12.00									
					19,176.70	0.00	0.00	19,176.70	0.00	0.00	0.00	0.00	0.00	0.00	0.00	0.00	0.00
TOTAL FINALIDAD					48,246.00	3,899.90	2,070.00	22,976.60	3,799.90	3,799.90	3,799.90	4,099.90	3,799.90	0.00	0.00	0.00	0.00
META 15: 33312	ATENCION EDA																
Actividad:	Atencion de Eda no complicada en el menor de 5 años																
2.3.2.8.1.1	C.S. san cristobal medico cirujano	Mes	8	3,700.00	26,400.00	3,300.00	3,300.00	3,300.00	3,300.00	3,300.00	3,300.00	3,300.00	3,300.00				
2.3.2.8.1.1	C.S. yauli medico cirujano	Mes	8	3,700.00	26,400.00	3,300.00	3,300.00	3,300.00	3,300.00	3,300.00	3,300.00	3,300.00	3,300.00				
2.3.2.8.1.1	P.S. paltamachay enfermera	Mes	2	3,700.00	4,200.00	2,100.00	2,100.00										
2.3.2.8.1.1	C.S. ccasapata enfermera	Mes	8	3,700.00	18,000.00	2,100.00	2,100.00	2,300.00	2,300.00	2,300.00	2,300.00	2,300.00	2,300.00				
2.3.2.8.1.1	P.S. pantachi norte tec. en enfermeria	Mes	2	3,700.00	2,400.00	1,200.00	1,200.00										
2.3.2.8.1.1	P.S. nuevo occoro tec. en enfermeria c/ l.c.	Mes	6	3,700.00	6,600.00			1,100.00	1,100.00	1,100.00	1,100.00	1,100.00	1,100.00				
2.3.2.8.1.1	P.S. manta tec. en enfermeria c/ l.c.	Mes	7	3,700.00	9,000.00		1,200.00	1,300.00	1,300.00	1,300.00	1,300.00	1,300.00	1,300.00				
2.3.2.8.1.2	Essalud	Mes	8	99.90	4,095.90	499.50	599.40	499.50	499.50	499.50	499.50	499.50	499.50				
2.3.2.8.1.1	Aguinaldo y gratificacion	Mes	1	300.00	1,500.00							1,500.00					
2.3.1.8.2.1	Kit de frascos de plastico de 3 cm diametro x 7.5 cm altura y espatula para	Kit	14114.70	1.93	27,279.56		27,279.56										
2.3.1.99.1.3	Registro de seguimiento edas cuaderno x 100 hojas	Unidad	115	18.00	2,070.00		2,070.00										
					127,945.46	12,499.50	43,148.96	11,799.50	11,799.50	11,799.50	11,799.50	13,299.50	11,799.50	0.00	0.00	0.00	0.00

GOBIERNO REGIONAL V° B° ECON. MAXIMO MARINO REQUENA APACCLLA GERENTE REGIONAL DE DESARROLLO ECONÓMICO

GOBIERNO REGIONAL DE HVCA V°B° Ing. Guillermo Quispe Torres

GOBIERNO REGIONAL

GOBIERNO REGIONAL HUANCAVELICA V°B° Ing. Rodeo Suárez

TOTAL FINALIDAD					**127,945.46**	**12,499.50**	**43,148.96**	**11,799.50**	**11,799.50**	**11,799.50**	**11,799.50**	**13,299.50**	**11,799.50**	**0.00**	**0.00**	**0.00**	**0.00**
META 16: 33313 ATENCION IRA CON COMPLICACIONES																		
Actividad:	**Atencion de IRA complicada en el menor de 5 años**																	
2.3.2.8.1.1	C.S. ascension medico cirujano	Mes	8	3,400.00	27,000.00	3,300.00	3,300.00	3,400.00	3,400.00	3,400.00	3,400.00	3,400.00	3,400.00					
2.3.2.8.1.1	C.S. yauli medico cirujano	Mes	8	3,400.00	27,000.00	3,300.00	3,300.00	3,400.00	3,400.00	3,400.00	3,400.00	3,400.00	3,400.00					
2.3.2.8.1.1	C.S. ayaccocha medico cirujano	Mes	8	3,400.00	27,000.00	3,300.00	3,300.00	3,400.00	3,400.00	3,400.00	3,400.00	3,400.00	3,400.00					
2.3.2.8.1.1	C.S. huando medico cirujano	Mes	8	3,300.00	26,400.00	3,300.00	3,300.00	3,300.00	3,300.00	3,300.00	3,300.00	3,300.00	3,300.00					
2.3.2.8.1.1	C.S. huando medico cirujano	Mes	8	3,400.00	27,000.00	3,300.00	3,300.00	3,400.00	3,400.00	3,400.00	3,400.00	3,400.00	3,400.00					
2.3.2.8.1.1	C.S. viñas medico cirujano	Mes	6	3,500.00	21,000.00			3,500.00	3,500.00	3,500.00	3,500.00	3,500.00	3,500.00					
2.3.2.8.1.2	Essalud	Mes	8	99.90	4,595.40	499.50	499.50	599.40	599.40	599.40	599.40	599.40	599.40					
2.3.2.8.1.1	Aguinaldo y gratificacion	Mes	1	300.00	1,800.00							1,800.00						
2.3.1.8.2.1	Bajalengua de madera pediatrica x 500	Unidad	292	14.0	4,088.00		4,088.00											
					165,883.40	**16,999.50**	**21,087.50**	**20,999.40**	**20,999.40**	**20,999.40**	**20,999.40**	**22,799.40**	**20,999.40**	**0.00**	**0.00**	**0.00**	**0.00**
TOTAL FINALIDAD					**165,883.40**	**16,999.50**	**21,087.50**	**20,999.40**	**20,999.40**	**20,999.40**	**20,999.40**	**22,799.40**	**20,999.40**	**0.00**	**0.00**	**0.00**	**0.00**
META 17: 33314 ATENCIÓN EDA CON COMPLICACIONES																		
Actividad:	**ATENCIÓN DEL NIÑO CON EDA COMPLICADO**																	
2.3.2.8.1.1	C.S. izcuchaca medico cirujano	Mes	8	3,400.00	27,000.00	3,300.00	3,300.00	3,400.00	3,400.00	3,400.00	3,400.00	3,400.00	3,400.00					
2.3.2.8.1.1	P.S. nuevo occoro medico cirujano	Mes	2	3,300.00	3,300.00	2,970.00			330.00									
2.3.2.8.1.2	Essalud	Mes	8	99.90	966.60	199.80	199.80	99.90	67.50	99.90	99.90	99.90	99.90					
2.3.2.8.1.1	Aguinaldo y gratificacion	Mes	1	300.00	300.00							300.00						
2.3.1.7.1.1	Jarra de plastico x 1 l	Unidad	30	4.00	120.00		120.00											
2.3.1.7.1.1	Vaso descartable de plastico x 5 fl oz	Unidad	30	0.50	15.00		15.00											
2.3.1.7.1.1	Cucharita descartable	Unidad	60	0.30	18.00		18.00											
					31,719.60	**6,469.80**	**3,652.80**	**3,499.90**	**3,797.50**	**3,499.90**	**3,499.90**	**3,799.90**	**3,499.90**	**0.00**	**0.00**	**0.00**	**0.00**
TOTAL FINALIDAD					**31,719.60**	**6,469.80**	**3,652.80**	**3,499.90**	**3,797.50**	**3,499.90**	**3,499.90**	**3,799.90**	**3,499.90**	**0.00**	**0.00**	**0.00**	**0.00**
META 10: 33256. NIÑOS CON SUPLEMENTO DE HIERRO Y VITAMINA A																		
Actividad:	**SUPLEMENTACIÓN DE HIERRO A NIÑOS MENORES DE 36 MESES C**																	
2.3.2.8.1.1	P.S. chacarilla-bajo-tec. en enfermeria-activo	Mes	8	1,100.00	8,800.00	1,100.00	1,100.00	1,100.00	1,100.00	1,100.00	1,100.00	1,100.00	1,100.00					
2.3.2.8.1.1	P.S. tacsana-bajo-tec. en enfermeria-libre	Mes	7	1,100.00	7,700.00		1,100.00	1,100.00	1,100.00	1,100.00	1,100.00	1,100.00	1,100.00					
2.3.2.8.1.1	P.S. uchcus - incañan-bajo-tec. en enfermeria c/ t.c.-libre	Mes	7	1,100.00	7,700.00		1,100.00	1,100.00	1,100.00	1,100.00	1,100.00	1,100.00	1,100.00					
2.3.2.8.1.1	C.S. san juan de ccarhuacc-mediano-enfermera-inactivo	Mes	2	2,100.00	4,200.00	2,100.00	2,100.00											
2.3.2.8.1.1	P.S. vilca-bajo-tec. en enfermeria c/ t.c.-libre	Mes	7	1,100.00	7,700.00		1,100.00	1,100.00	1,100.00	1,100.00	1,100.00	1,100.00	1,100.00					
2.3.2.8.1.1	P.S. santa rosa de manta-mediano-tec. en enfermeria-activo	Mes	8	1,300.00	10,200.00	1,200.00	1,200.00	1,300.00	1,300.00	1,300.00	1,300.00	1,300.00	1,300.00					
2.3.2.8.1.1	P.S. san geronimo-bajo-tec. en enfermeria-inactiva	Mes	1	1,100.00	1,100.00		1,100.00											
2.3.2.8.1.1	P.S. quimina-bajo-tec. en enfermeria-inactiva	Mes	1	1,100.00	1,100.00		1,100.00											
2.3.2.8.1.1	P.S. san jose de miraflores-mediano-tec. en enfermeria-inactiva	Mes	1	1,100.00	1,100.00		1,100.00											
2.3.2.8.1.2	Contribuciones essalud	Mes	8	99.90	4,195.80	299.70	899.10	499.50	499.50	499.50	499.50	499.50	499.50					
2.3.2.8.1.1	Gratificacion julio (s/.300.00)	Mes	1	300.00	1,500.00							1,500.00						
2.3.1.99.1.3	Directiva sanitaria n° 050 "suplementación preventiva con hierro en niños m	Unidad	100	20.00	2,000.00			2,000.00										
					57,295.80	**4,699.70**	**11,899.10**	**8,199.50**	**6,199.50**	**6,199.50**	**6,199.50**	**7,699.50**	**6,199.50**	**0.00**	**0.00**	**0.00**	**0.00**
Actividad:	**SUPLEMENTACIÓN DE VITAMINA "A" PARA NIÑOS MENORES DE 5 A**																	
2.3.1.5.3.1	Alcohol gel x 1 l	Unidad	95	18.00	1,710.00				1,710.00									
2.3.1.5.3.1	Papel toalla de hojas separadas x 200 h aprox	Unidad	190	8.00	1,520.00				1,520.00									
2.3.1.5.3.1	Jabon germicida liquido x 1 lt.	Unidad	95	16.00	1,520.00				1,520.00									
					4,750.00	**0.00**	**0.00**	**0.00**	**4,750.00**	**0.00**	**0.00**	**0.00**	**0.00**	**0.00**	**0.00**	**0.00**	**0.00**
Actividad:	**VISITA DOMICILIARIA DE LA SUPLEMENTACIÓN DE HIERRO PARA N**																	
2.3.1.1.1.1	Galleta soda x 6 unid. refrigerio para el 16-10-2013 para promover el consu	Unidad	1000	2.80	2,800.00									2,800.00				
2.3.1.1.1.1	Jugo de frutas x 330 ml refrigerio para el 16-10-2013 para promover el cons	Unidad	1000	1.00	1,000.00									1,000.00				
					3,800.00	**0.00**	**0.00**	**0.00**	**0.00**	**0.00**	**0.00**	**0.00**	**0.00**	**3,800.00**	**0.00**	**0.00**	**0.00**
TOTAL FINALIDAD					**65,845.80**	**4,699.70**	**11,899.10**	**8,199.50**	**10,949.50**	**6,199.50**	**6,199.50**	**7,699.50**	**6,199.50**	**3,800.00**	**0.00**	**0.00**	**0.00**
META 18: 33315. ATENCION DE OTRAS ENFERMEDADES PREVALENTES																		
Actividad:	**SEGUIMIENTO DEL TRATAMIENTO DE LA ANEMIA**																	
2.3.2.8.1.1	C.S. ccasapata-mediano-medico cirujano-activo	Mes	8	3,800.00	30,400.00	3,800.00	3,800.00	3,800.00	3,800.00	3,800.00	3,800.00	3,800.00	3,800.00					
2.3.2.8.1.2	Contribuciones essalud	Mes	8	99.90	799.20	99.90	99.90	99.90	99.90	99.90	99.90	99.90	99.90					
2.3.2.8.1.1	Gratificacion julio (s/.300.00)	Mes	1	300.00	300.00							300.00						
					31,499.20	**3,899.90**	**3,899.90**	**3,899.90**	**3,899.90**	**3,899.90**	**3,899.90**	**4,199.90**	**3,899.90**	**0.00**	**0.00**	**0.00**	**0.00**
Actividad:	**ATENDER A NIÑOS Y NIÑAS CON DIAGNOSTICO DE ANEMIA POR DE**																	
2.3.1.8.2.1	Microcubetas para hemoglobinometro	Unidad	40	250.00	10,000.00			10,000.00										
2.3.1.8.2.1	Tubo capilar con heparina x 100	Unidad	100	8.00	800.00			800.00										
2.3.1.5.3.1	Jabon germicida liquido x 1 lt.	Unidad	95	16.00	1,520.00				1,520.00									
2.3.1.5.3.1	Papel toalla de hojas separadas x 200 h aprox	Unidad	95	8.00	760.00				760.00									
2.3.1.99.1.3	Manual procedimiento de la determinación de la hemoglobina mediante el h	Unidad	100	20.00	2,000.00				2,000.00									
					15,080.00	**0.00**	**0.00**	**10,800.00**	**4,280.00**	**0.00**	**0.00**	**0.00**	**0.00**	**0.00**	**0.00**	**0.00**	**0.00**
TOTAL FINALIDAD					**46,579.20**	**3,899.90**	**3,899.90**	**14,699.90**	**8,179.90**	**3,899.90**	**3,899.90**	**4,199.90**	**3,899.90**	**0.00**	**0.00**	**0.00**	**0.00**
META 20: 33414. ATENCION DE NIÑOS Y NIÑAS CON PARASITOSIS INTESTINAL																		
Actividad:	**SEGUIMIENTO DEL TRATAMIENTO DE PARASITOSIS INTESTINAL**																	
2.3.2.8.1.1	C.S. SAN JUAN DE CCARHUACC-MEDIANO-TEC. EN ENFERMERIA-A	Mes	8	2,100.00	10,200.00	1,200.00	1,200.00	1,300.00	1,300.00	1,300.00	1,300.00	1,300.00	1,300.00					
2.3.2.8.1.2	CONTRIBUCIONES ESSALUD	Mes	8	98.55	799.20	99.90	99.90	99.90	99.90	99.90	99.90	99.90	99.90					
2.3.2.8.1.1	GRATIFICACION JULIO Y DICIEMBRE (S/.300.00)	Mes	1	300.00	300.00							300.00						
					11,299.20	**1,299.90**	**1,299.90**	**1,399.90**	**1,399.90**	**1,399.90**	**1,399.90**	**1,699.90**	**1,399.90**	**0.00**	**0.00**	**0.00**	**0.00**
Actividad:	**ATENDER A NIÑOS Y NIÑAS CON DIAGNOSTICO DE PARASITOSIS IN**																	
2.3.1.99.1.3	Formatos análisis clínicos de atención en laboratorio de parasitosis intestina	Unidad	15000	0.08	1,200.00				1,200.00									
2.3.1.8.2.1	Laminas porta objetos biselada 75 x 25 mm/caja x 100 unidades	Unidad	160	6.20	992.00			992.00										
2.3.1.8.2.1	Laminas cubre objetos biselada 75 x 25 mm/caja x 100 unidades	Unidad	160	6.20	992.00			992.00										
2.3.1.8.2.1	Lugol parasitologico frasco x 250 ml.	Unidad	45	42.00	1,890.00			1,890.00										
2.3.1.8.2.1	Baja lenguas adulto caja x 100 unidades	Unidad	90	13.80	1,242.00			1,242.00										
2.3.1.8.2.1	Guante para examen descartable nº 7 x 100 unidades	Par	90	15.00	1,350.00			1,350.00										
2.3.1.8.2.1	Guante para examen descartable nº 8 x 100 unidades	Par	90	15.00	1,350.00			1,350.00										
2.3.1.8.2.1	Kit de frascos de plastico de 3 cm diametro x 7.5cm altura	Unidad	2400	0.60	1,440.00			1,440.00										
2.3.1.8.2.1	Tacho de [illegible] de bioseguridad de 15 l para laboratorios	Unidad	15	220.00	3,300.00			3,300.00										
2.3.1.5.1.2	Papel [illegible] de 1.20 m x 90 cm	Unidad	2400	0.30	720.00			720.00										

2.3.1.5.3.1	Jabon germicida liquido x 1 lt. para laboratorios	Unidad	40	16.00	640.00				640.00								
2.3.1.5.3.1	Papel toalla de hojas separadas x 200 h aprox	Unidad	40	8.00	320.00				320.00								
					15,436.00	0.00	0.00	13,276.00	2,160.00	0.00	0.00	0.00	0.00	0.00	0.00	0.00	0.00
TOTAL FINALIDAD					26,735.20	1,299.90	1,299.90	14,675.90	3,559.90	1,399.90	1,399.90	1,699.90	1,399.90	0.00	0.00	0.00	0.00
META 1: 33244. VIGILANCIA INVESTIGACIÓN Y TECNOLOGIAS EN NUTRICION																	
Actividad:	VIGILANCIA DEL ESTADO NUTRICIONAL DE NIÑOS MENORES DE 5 /																
2.3.2.8.1.1	Red huancavelica-mediano-nutricionista-activo	Mes	8	2,300.00	17,400.00	1,800.00	1,800.00	2,300.00	2,300.00	2,300.00	2,300.00	2,300.00	2,300.00				
2.3.2.8.1.1	Red huancavelica-mediano-tec. computacion-activo	Mes	8	1,300.00	10,000.00	1,100.00	1,100.00	1,300.00	1,300.00	1,300.00	1,300.00	1,300.00	1,300.00				
2.3.2.8.1.1	C.S. santa ana-bajo-nutricionista-activo	Mes	8	1,800.00	16,200.00	1,800.00	1,800.00	2,100.00	2,100.00	2,100.00	2,100.00	2,100.00	2,100.00				
2.3.2.8.1.2	Contribuciones essalud	Mes	8	99.90	2,397.60	299.70	299.70	299.70	299.70	299.70	299.70	299.70	299.70				
2.3.2.8.1.1	Gratificacion julio (s/.300.00)	Mes	1	300.00	900.00							900.00					
					46,897.60	4,999.70	4,999.70	5,999.70	5,999.70	5,999.70	5,999.70	6,899.70	5,999.70	0.00	0.00	0.00	0.00
Actividad:	ACCIONES DE VIGILANCIA, INVESTIGACION Y DESARROLLO DE TEC																
2.3.1.5.1.2	Toner para impresora para consignacion de datos del sien	Unidad	2	250.00	500.00				500.00								
2.3.1.3.1.1	Gasohol para monitoreo del sien a nivel de puntos de digitación de parte de	Galon	60	15.60	936.00			936.00									
2.3.1.5.1.2	Papel bond de 80 gr tamaño a4.	Paq. X 500	20	15.00	300.00			300.00									
2.3.1.5.1.2	Folder manila tamaño a4	Emp. X 25	20	7.50	150.00				150.00								
2.3.1.5.1.2	Sobre manila de 90 g tamaño a4	Unidad	50	0.40	20.00				20.00								
2.3.1.5.1.2	Archivador de carton con palanca lomo ancho tamaño oficio	Unidad	20	3.00	60.00				60.00								
2.3.1.5.1.2	Plumon resaltador punta gruesa biselada color amarillo	Unidad	20	1.50	30.00				30.00								
2.3.1.5.1.2	Cinta masking tape 3" x 40 yd	Unidad	20	2.20	44.00				44.00								
2.3.1.5.1.2	Nota autoadhesiva 2" x 1" colores x 100	Unidad	20	4.00	80.00				80.00								
2.3.1.5.1.2	Porta clips acrilico	Unidad	20	2.50	50.00				50.00								
2.3.1.5.1.2	Porta sellos de metal de 1 piso	Unidad	2	9.00	18.00				18.00								
2.3.1.5.1.2	Clip de metal chico nº 1 x 100	Unidad	40	1.20	48.00				48.00								
2.3.1.5.1.2	Grapa 26/6 x 5000	Unidad	40	2.00	80.00				80.00								
2.3.1.5.1.2	Boligrafo (lapicero) de tinta seca punta fina	Unidad	40	0.40	16.00				16.00								
2.3.1.5.1.2	Libro de actas	Unidad	10	10.00	100.00				100.00								
2.3.1.5.1.2	Calculadora digital	Unidad	10	20.00	200.00				200.00								
2.3.1.8.2.1	Limpiador para equipo hemocontrol x 5	Unidad	35	120.00	4,200.00			4,200.00									
2.3.1.99.1.3	Tabla de composicion de alimentos	Unidad	96	20.00	1,920.00				1,920.00								
2.3.1.99.1.3	Manual medicion de la talla y peso	Unidad	96	25.00	2,400.00				2,400.00								
2.3.1.99.1.3	Formato tablas de crecimiento oms 2006 - 2007	Unidad	10000	0.08	800.00				800.00								
2.3.1.99.1.3	Documento tecnico lineamientos de gestión de la esans	Unidad	96	20.00	1,920.00				1,920.00								
					13,872.00	0.00	0.00	5,436.00	8,436.00	0.00	0.00	0.00	0.00	0.00	0.00	0.00	0.00
Actividad:	REUNION TECNICA: "PLAN DE INTERVENCION DE ES Y LINEAMIENT																
2.3.2.1.2.9.9	Movilidad local al 100% de personal asistente x 2 dias	Dia	30	10.00	300.00			300.00									
2.3.2.5.1.1	Alquiler de local x 2 dias para desarrollo del evento	Dia	2	100.00	200.00			200.00									
2.3.2.7.1.0.1	Refrigerio * 2 dias para 12 personas	Unidad	25	4.00	100.00			100.00									
2.3.2.7.1.1.9.9	Fotocopiado de carpeta de trabajo	Servicio	5684	0.08	454.70			454.70									
					1,054.70	0.00	0.00	1,054.70	0.00	0.00	0.00	0.00	0.00	0.00	0.00	0.00	0.00
TOTAL FINALIDAD					61,824.30	4,999.70	4,999.70	12,490.40	14,435.70	5,999.70	5,999.70	6,899.70	5,999.70	0.00	0.00	0.00	0.00
META 11: 33258. CONTROL DE CALIDAD NUTRICIONAL DE LOS ALIMENTOS																	
Actividad:	VERIFICAR LOS ALMACENES DE ALIMENTOS DE ACUERDO AL FOR																
2.3.2.8.1.1	C.S. ascension-bajo-nutricionista-activo	Mes	8	1,800.00	16,200.00	1,800.00	1,800.00	2,100.00	2,100.00	2,100.00	2,100.00	2,100.00	2,100.00				
2.3.2.8.1.1	C.S. huando-bajo-nutricionista-activo	Mes	8	2,100.00	16,200.00	1,800.00	1,800.00	2,100.00	2,100.00	2,100.00	2,100.00	2,100.00	2,100.00				
2.3.2.8.1.1	C.S. izcuchaca-bajo-nutricionista-activo	Mes	8	1,800.00	16,200.00	1,800.00	1,800.00	2,100.00	2,100.00	2,100.00	2,100.00	2,100.00	2,100.00				
2.3.2.8.1.1	C.S. moya-bajo-nutricionista-libre	Mes	6	1,800.00	12,600.00			2,100.00	2,100.00	2,100.00	2,100.00	2,100.00	2,100.00				
2.3.2.8.1.2	Contribuciones essalud	Mes	8	99.90	2,997.00	299.70	299.70	399.60	399.60	399.60	399.60	399.60	399.60				
2.3.2.8.1.1	Gratificacion julio (s/.300.00)	Mes	1	300.00	1,200.00							1,200.00					
2.3.2.1.2.9.9	Movilidad local al personal de salud que verifica almacenes de la jurisdiccion	Dia	24	10.00	240.00				120.00					120.00			
2.3.1.3.1.1	Gasohol para traslado de los inspectores de almacenes de 06 microredes y	Galon	120	15.60	1,872.00				1,872.00								
2.3.2.1.2.2	Viáticos para 10 personas x 72 x 3 dias para inspectores de almacenes de a	Dia	30	72.00	2,160.00					2,160.00							
2.3.1.99.1.3	Fichas de inspección de almacenes (formato 123 cenan) de establecimiento	Unidad	400	0.20	80.00			80.00									
					69,749.00	5,699.70	5,699.70	8,879.60	10,791.60	10,959.60	8,799.60	9,999.60	8,799.60	120.00	0.00	0.00	0.00
Actividad:	ACCIONES DE CONTROL DE CALIDAD DE CALIDAD NUTRICIONAL D																
2.3.1.5.3.1	Guante de jebe de uso domestico talla m	Par	95	7.00	665.00			665.00									
2.3.1.5.3.1	Lejia (hipoclorito de sodio) al 5% x 1 lt.	Unidad	96	3.00	288.00			288.00									
2.3.1.2.1.1	Mandil de dril unisex color blanco	Unidad	25	36.00	900.00			900.00									
					1,853.00	0.00	0.00	1,853.00	0.00	0.00	0.00	0.00	0.00	0.00	0.00	0.00	0.00
TOTAL FINALIDAD					71,602.00	5,699.70	5,699.70	10,732.60	10,791.60	10,959.60	8,799.60	9,999.60	8,799.60	120.00	0.00	0.00	0.00
META 19: 33317. GESTANTE CON SUPLEMENTO DE HIERRO Y ACIDO FOLICO																	
Actividad:	SEGUIMIENTO DE LA SUPLEMENTACION CON SULFATO FERROSO ·																
2.3.1.99.1.3	Laminas para rotafolios educativos en alimentación de la gestante	Unidad	1500	1.91	2,868.00				2,868.00								
2.3.2.1.2.9.9	Movilidad local al 100% de pesonal responsable del seguimiento de la de la	Dia	300	10.00	3,000.00					2,000.00				1,000.00			
					5,868.00	0.00	0.00	0.00	2,868.00	2,000.00	0.00	0.00	0.00	1,000.00	0.00	0.00	0.00
Actividad:	ATENCION Y REGISTRO DE LA SUPLEMENTACION CON SULFATO FI																
2.3.1.5.3.1	Papel toalla de hojas separadas x 200 h aprox	Unidad	108	8.00	864.00				864.00								
2.3.1.5.3.1	Lejia (hipoclorito de sodio) al 5% x 1 lt.	Unidad	108	3.00	324.00				324.00								
2.3.1.5.3.1	Alcohol gel x 1 l con valvula dispensadora	Unidad	108	18.00	1,944.00				1,944.00								
					3,132.00	0.00	0.00	0.00	3,132.00	0.00	0.00	0.00	0.00	0.00	0.00	0.00	0.00
TOTAL FINALIDAD					9,000.00	0.00	0.00	0.00	6,000.00	2,000.00	0.00	0.00	0.00	1,000.00	0.00	0.00	0.00
META 12: 33260 VIGILANCIA DE LA CALIDAD DEL AGUA PARA EL CONSUMO HUMANO																	
Actividad:	Inspeccion sanitaria de los sistemas de abastecimiento de agua con q																
2.3.1.99.1.3	Fichas pvica (block por 12 juegos)	Block	200	12.00	2,400.00		2,400.00										
					2,400.00	0.00	2,400.00	0.00	0.00	0.00	0.00	0.00	0.00	0.00	0.00	0.00	0.00
Actividad:	Monitoreo de parámetros de campo Urbano																
2.3.1.8.2.1	Dpd 1 (10ml)	Unidad	1800	1.00	1,800.00		1,800.00										
					1,800.00	0.00	1,800.00	0.00	0.00	0.00	0.00	0.00	0.00	0.00	0.00	0.00	0.00
Actividad:	Toma de Muestra para analisis Bacteriologicos																
2.3.2.8.1.1	Contratacion de recursos humano C.S. palca-bajo-tec. laboratorio	Mes	6	1,100.00	6,600.00			1,100.00	1,100.00	1,100.00	1,100.00	1,100.00	1,100.00				

2.3.2.8.1.2	Contribuciones essalud	Mes	6	99.90	599.40			99.90	99.90	99.90	99.90	99.90	99.90				
2.3.2.8.1.1	Aguinaldo y gratificacion	Mes	1	300.00	300.00							300.00					
2.3.1.8.2.1	Agar endo less x 500 g	Unidad	4	536.00	2,144.00		2,144.00										
2.3.1.8.2.1	Caldo lauril sulfato membrana x 500 g	Unidad	5	320.00	1,600.00		1,600.00										
2.3.1.8.2.1	Guante quirurgico nº 8	Unidad	1000	1.00	1,000.00		1,000.00										
2.3.1.8.2.1	Mascarilla descartable n-95 x 20 uni	Unidad	10	120.00	1,200.00		1,200.00										
2.3.1.8.2.1	Almohadilla absorbente para filtro de membrana x 100 unid.	Unidad	25	200.00	1,000.00		1,000.00										
2.3.1.8.2.1	Membrana de filtracion de 0.45 mm 47 mm gelman 66278 x 200 unid.	Unidad	12	400.00	4,800.00		4,800.00										
2.3.1.8.2.1	Acido rosolico	Unidad	4	450.00	1,800.00		1,800.00										
2.3.1.8.2.1	Placas petri de vidrio calse a5 mm x 7 mm	Unidad	50	8.00	400.00		400.00										
					21,443.40	0.00	13,944.00	1,199.90	1,199.90	1,199.90	1,199.90	1,499.90	1,199.90	0.00	0.00	0.00	0.00
Actividad:	**Analisis de reporte de los riesgos sanitarios**																
2.3.2.7.1.1.9.9	Servicio de fotocopiado	Servicio	5742	0.08	459.35		459.35										
2.3.1.5.1.2	Toner 78 4	Umidad	4	250.00	1,000.00		1,000.00										
2.3.1.5.1.2	Papel bon de 80 g paquete por 500	Paq. X 500	11	15.00	158.00		158.00										
2.3.1.5.1.2	Archivador de carton con palanca lomo ancho a tamaño oficio	Unidad	5.5	6.00	33.00		33.00										
					1,650.35	0.00	1,650.35	0.00	0.00	0.00	0.00	0.00	0.00	0.00	0.00	0.00	0.00
TOTAL FINALIDAD					27,293.75	0.00	19,794.35	1,199.90	1,199.90	1,199.90	1,199.90	1,499.90	1,199.90	0.00	0.00	0.00	0.00
META 13: 33308 DESINFECCION Y/O TRATAMIENTO DELA GUA PARA EL CONSUMO HUM																	
Actividad:	**Desinfeccion de los sistemas de abastecimiento de agua y cloracion**																
2.3.1.8.2.1	DPD 1 (5ML)	Unidad	8000	1.00	8,000.00		8,000.00										
					8,000.00	0.00	8,000.00	0.00	0.00	0.00	0.00	0.00	0.00	0.00	0.00	0.00	0.00
TOTAL FINALIDAD					8,000.00	0.00	8,000.00	0.00	0.00	0.00	0.00	0.00	0.00	0.00	0.00	0.00	0.00
META 4: 33248 MUNICIPIOS SALUDABLES PROMUEVEN EL CUIDADO INFANTIL Y LA ADI																	
Actividad:	**REUNIONES CON LOS CONSEJOS MUNICIPALES CAPACITADOS EN**																
2.3.2.7.1.0.1	Seminarios, talleres y similares organizados por la institución; sede ascesio	Unidad	190	10.00	1,900.00			1,900.00									
2.3.1.99.1.3	Gigantografia en banner para los eventos que realizara las 8 microredes y r	Unidad	10	100.00	1,000.00			1,000.00									
2.3.1.5.1.2	Folder manila tamaño a4.	Ciento	2	30.00	60.00			60.00									
2.3.1.5.1.2	Boligrafo (lapicero) de tinta seca punta fina azul.	Unidad	190	0.40	76.00			76.00									
2.3.1.5.1.2	Papelografo cuadriculado 56 g de 86 cm x 61 cm.	Unidad	1000	0.25	250.00			250.00									
2.3.2.1.2.9.9	Movilidad local para los responsables de promsa de los 19 distritos priorizac	Dia	57	10.00	570.00			570.00									
2.3.2.1.2.9.9	Movilidad local para el personal de la red hvca x 02 dias en los 19 distritos.	Dia	19	20.00	380.00			380.00									
2.3.2.7.1.1.9.9	Servicio de fotocopiado y anillado (gestion local con enfoque territorial y ger	Servicio	77	15.00	1,160.00			1,160.00									
					5,396.00	0.00	0.00	5,396.00	0.00	0.00	0.00	0.00	0.00	0.00	0.00	0.00	0.00
Actividad:	**COORDINACIONES CON LOS COMITES MULTISECTORIAL CAPACIT**																
2.3.1.5.1.2	Papel bond de 80 gr tamaño a4. para los ee.ss. de los 19 distritos y red hua	Paq. X 500	40	15.00	600.00			600.00									
2.3.1.5.1.2	Toner para impresora hp laser 1010 cod. ref. q2612a negro (para las microi	Unidad	9	200.00	1,800.00			1,800.00									
2.3.1.5.1.2	Cinta masking tape 4" x 55 yd.	Unidad	20	8.00	360.00			360.00									
2.3.1.5.1.2	Papel lustre de 60 cm x 50 cm.	Unidad	200	0.20	40.00			40.00									
2.3.1.5.1.2	Cartulina simple 150 g de 70 cm x 100 cm (diferentes colores).	Unidad	1367	0.30	410.00			410.00									
2.3.1.5.1.2	Plumon marcador para pizarra acrilica caja x 12 unidades.	Caja	10	15.00	150.00			150.00									
2.6.3.2.3.1	Computadora personal portatil a eess con mejor resultado en promsa	Unidad	1	4,094.00	4,094.00			4,094.00									
					7,454.00	0.00	0.00	7,454.00	0.00	0.00	0.00	0.00	0.00	0.00	0.00	0.00	0.00
Actividad:	**FORTALECIMIENTO DE CAPACIDADES DE LOS RESPONSABLES EN**																
2.3.2.1.2.2	Viaticos x 03 dias a la ciudad de lima para el personal resp. de promsa de la	Dia	30	180.00	5,400.00			5,400.00									
2.3.2.1.2.1	Pasajes (ida y vuelta), a la ciudad de lima para el personal resp. de promsa	Pasajes	10	100.00	1,000.00			1,000.00									
2.3.2.2.4.1	Produccion de spot radial (01 cd en castellano y 01 cd en quechua) sobre r	Unidad	3	250.00	750.00			750.00									
					7,150.00	0.00	0.00	7,150.00	0.00	0.00	0.00	0.00	0.00	0.00	0.00	0.00	0.00
TOTAL FINALIDAD					20,000.00	0.00	0.00	20,000.00	0.00	0.00	0.00	0.00	0.00	0.00	0.00	0.00	0.00
META 5: 33249 COMUNIDADES SALUDABLES PROMUEVEN EL CUIDADO INFANTIL Y LA																	
Actividad:	**3324902 - REUNIONES CON ACS CAPACITADOS EN VIGILANCIA CON**																
2.3.1.99.1.3	Rotafolio (laminas) de buenas practicas para una familia saludable (para 20	Unidad	200	20.00	4,000.00			4,000.00									
					4,000.00	0.00	0.00	4,000.00	0.00	0.00	0.00	0.00	0.00	0.00	0.00	0.00	0.00
Actividad:	**CONGRESO REGIONAL DE AGENTES COMUNITARIOS SEDE HUANC**																
2.3.1.3.1.1	Combustible y lubricantes (gasohol de 90 oct), para realizar las coordinacion	Galon	225.89	15.60	3,523.95			3,523.95									
2.3.2.7.1.1.9.9	Servicio de fotocopiado (documentos para acs)	Servicio	1253	0.08	100.20			100.20									
2.3.2.8.1.1	C.S. ascension -tec. en enfermeria-inactivo	Mes	2	1,100.00	2,200.00	1,100.00	1,100.00										
2.3.2.8.1.1	C.S. yauli-bajo-tec. en enfermeria-libre	Mes	7	1,100.00	7,700.00			1,100.00	1,100.00	1,100.00	1,100.00	1,100.00	1,100.00	1,100.00			
2.3.2.8.1.1	P.S. telapaccha-alto-tec. en enfermeria-activo	Mes	9	1,500.00	12,900.00	1,200.00	1,200.00	1,500.00	1,500.00	1,500.00	1,500.00	1,500.00	1,500.00	1,500.00			
2.3.2.8.1.1	P.S. pampachacra-bajo-tec. en enfermeria-activo	Mes	9	1,100.00	9,900.00	1,100.00	1,100.00	1,100.00	1,100.00	1,100.00	1,100.00	1,100.00	1,100.00	1,100.00			
2.3.2.8.1.1	P.S. san isidro de ampurhuay-alto-tec. en enfermeria-libre	Mes	7	1,500.00	10,200.00		1,200.00	1,500.00	1,500.00	1,500.00	1,500.00	1,500.00	1,500.00				
2.3.2.8.1.1	P.S. laimina-bajo-tec. en enfermeria-libre	Mes	7	1,100.00	7,800.00		1,200.00	1,100.00	1,100.00	1,100.00	1,100.00	1,100.00	1,100.00				
2.3.2.8.1.1	P.S. vista alegre-bajo-tec. en enfermeria-inactivo	Mes	2	1,200.00	2,400.00	1,200.00	1,200.00										
2.3.2.8.1.1	P.S. jose carlos mariategui (pucaticclla) bajo-enfermera-libre	Mes	6	2,300.00	12,600.00			2,100.00	2,100.00	2,100.00	2,100.00	2,100.00	2,100.00				
2.3.2.8.1.1	P.S. occoro viejo-mediano-enfermera-activo	Mes	8	2,300.00	18,000.00	2,100.00	2,100.00	2,300.00	2,300.00	2,300.00	2,300.00	2,300.00	2,300.00				
2.3.2.8.1.1	P.S. coricocha-mediano-tec. en enfermeria-activo	Mes	8	1,300.00	10,200.00	1,200.00	1,200.00	1,300.00	1,300.00	1,300.00	1,300.00	1,300.00	1,300.00				
2.3.2.8.1.1	P.S. santa rosa de manta-mediano-enfermera-libre	Mes	6	2,300.00	13,800.00			2,300.00	2,300.00	2,300.00	2,300.00	2,300.00	2,300.00				
2.3.2.8.1.2	Essalud	Mes	9	99.90	7,092.90	599.40	799.20	899.10	899.10	899.10	899.10	899.10	899.10	299.70			
2.3.2.8.1.1	Aguinaldo y gratificacion	Mes	1	300.00	2,700.00							2,700.00					
					121,117.05	8,499.40	11,099.20	18,823.25	15,199.10	15,199.10	15,199.10	17,899.10	15,199.10	3,999.70	0.00	0.00	0.00
Actividad:	**CAPACITACION A MADRES DE GRUPO DE APOYO PARA PROMOVE**																
2.3.1.5.1.2	Folder manila tamaño a4.	Ciento	4	30.00	120.00			120.00									
2.3.1.5.1.2	Boligrafo (lapicero) de tinta liquida punta fina azul.	Unidad	400	0.40	160.00			160.00									
					280.00	0.00	0.00	280.00	0.00	0.00	0.00	0.00	0.00	0.00	0.00	0.00	0.00
TOTAL FINALIDAD					125,397.05	8,499.40	11,099.20	23,103.25	15,199.10	15,199.10	15,199.10	17,899.10	15,199.10	3,999.70	0.00	0.00	0.00
META 6: 33250 INSTITUCIONES SALUDABLES PROMUEVEN EL CUIDADO INFANTIL, LAC																	
Actividad:	**REUNIONES CON LOS CONSEJOS EDUCATIVOS INSTITUCIONALES**																
2.3.1.5.1.2	Cartulina plastificada de 50 cm x 65 cm (varios colores)	Unidad	400	0.80	320.00		320.00										
2.3.1.5.1.2	Papel bond 80 g tamaño a4.	Paq. X 500	32	15.00	480.00		480.00										
2.3.1.5.1.2	Plumon marcador de tinta al agua punta gruesa.	Docena	10	18.00	180.00		180.00										
2.3.1.99.1.3	Cartilla plan cuido mi familia inicial primaria	Unidad	400	10.00	4,000.00		4,000.00										

2.3.2.7.1.1.9.9	Servicio de fotocopiado (guia tecnica de iiee para el desarrollo sostenible y i	Servicio	146	7.99	1,163.50		1,163.50									
2.3.2.8.1.1	P.S. pantachi sur-alto-enfermera-activo	Mes	8	2,600.00	19,800.00	2,100.00	2,100.00	2,600.00	2,600.00	2,600.00	2,600.00	2,600.00	2,600.00			
2.3.2.8.1.1	P.S. anccapa-mediano-enfermera-libre	Mes	7	2,300.00	15,900.00		2,100.00	2,300.00	2,300.00	2,300.00	2,300.00	2,300.00	2,300.00			
2.3.2.8.1.2	Essalud	Mes	8	99.90	1,498.50	99.90	199.80	199.80	199.80	199.80	199.80	199.80	199.80			
2.3.2.8.1.1	Aguinaldo y gratificacion	Mes	1	300.00	600.00							600.00				
					43,942.00	2,199.90	10,543.30	5,099.80	5,099.80	5,099.80	5,099.80	5,699.80	5,099.80	0.00	0.00	0.00	0.00
TOTAL FINALIDAD					43,942.00	2,199.90	10,543.30	5,099.80	5,099.80	5,099.80	5,099.80	5,699.80	5,099.80	0.00	0.00	0.00	0.00
META 7: 33251 FAMILIAS SALUDABLES CON CONOCIMIENTOS PARA EL CUIDADO DEL N																
Actividad:	REALIZAR SESIONES DEMOSTRATIVAS EN PREPARACION DE ALIMI															
2.3.1.1.1.1	Aceite vegetal x 1 l	Litro	100	6.50	650.00			650.00								
2.3.1.1.1.1	Arroz x 1 kg	Kilo	100	3.00	300.00			300.00								
2.3.1.1.1.1	Atun en filete en aceite vegetal x 170 g	Unidad	100	3.60	360.00			360.00								
2.3.1.1.1.1	Leche evaporada entera x 410 g	Unidad	100	2.80	280.00			280.00								
2.3.1.1.1.1	Lenteja x 1 kg	Kilo	100	4.00	400.00			400.00								
2.3.1.1.1.1	Quinua	Kilo	100	9.50	950.00			950.00								
2.3.1.1.1.1	Sal yodada de mesa x 500 kg	Kilo	100	0.50	50.00			50.00								
2.3.1.1.1.1	Trigo entero	Kilo	100	2.80	280.00			280.00								
2.3.2.7.1.1.9.9	Servicio de fotocopiado (preparacion de alimentos)	Servicio	2686	0.08	214.85			214.85								
2.3.2.2.4.1	Produccion de spot radial (01 cd en castellano y 01 cd en quechua) sobre c	Unidad	3	250.00	750.00			750.00								
					4,234.85	0.00	0.00	4,234.85	0.00	0.00	0.00	0.00	0.00	0.00	0.00	0.00	0.00
Actividad:	CONSEJERIA A TRAVES DE VISITAS DOMICILIARIAS A FAMILIAS CO															
2.3.2.8.1.1	C.S. ccasapata-mediano-nutricionista-libre	Mes	6	2,300.00	13,800.00			2,300.00	2,300.00	2,300.00	2,300.00	2,300.00	2,300.00			
2.3.2.8.1.1	C.S. acoria-bajo-nutricionista-activo	Mes	8	2,100.00	16,200.00	1,800.00	1,800.00	2,100.00	2,100.00	2,100.00	2,100.00	2,100.00	2,100.00			
2.3.2.8.1.1	C.S. ayaccocha-bajo-nutricionista-activo	Mes	8	2,100.00	16,200.00	1,800.00	1,800.00	2,100.00	2,100.00	2,100.00	2,100.00	2,100.00	2,100.00			
2.3.2.8.1.1	C.S. san juan de ccarhuacc - tec. enfermeria - libre	Mes	6	1,300.00	7,800.00			1,300.00	1,300.00	1,300.00	1,300.00	1,300.00	1,300.00			
2.3.2.8.1.2	Essalud	Mes	8	99.90	2,197.80	199.80	199.80	299.70	299.70	299.70	299.70	299.70	299.70			
2.3.2.8.1.1	Aguinaldo y gratificacion	Mes	1	300.00	900.00							900.00				
					57,097.80	3,799.80	3,799.80	8,099.70	8,099.70	8,099.70	8,099.70	8,999.70	8,099.70	0.00	0.00	0.00	0.00
TOTAL FINALIDAD					61,332.65	3,799.80	3,799.80	12,334.55	8,099.70	8,099.70	8,099.70	8,999.70	8,099.70	0.00	0.00	0.00	0.00
TOTAL PROGRAMA PRESUPUESTAL					2,081,075.00	158,161.50	438,143.01	311,719.40	252,751.39	224,413.00	217,989.00	250,989.00	217,989.00	8,919.70	0.00	0.00	0.00
ESTRATEGIA SANITARIA SALUD MATERNO NEONATAL																
META 37: 44277 MONITOREO, SUPERVISION, EVALUACION Y CONTROL DE LA SALUD M																
Actividad:	SUPERVISION DE LAS ES A LOS ESTABLECIMIENTOS DE SALUD E!															
2.3.2.1.2.2	Viaticos red hvca 3 supervisiones para 3 personas	Dia	27	72.00	1,944.00		1,944.00									
2.3.1.3.1.1	Combustible y lubricantes	Galon	97	15.60	1,513.20		1,513.20									
					3,457.20	0.00	3,457.20	0.00	0.00	0.00	0.00	0.00	0.00	0.00	0.00	0.00	0.00
Actividad:	SUPERVISION Y MONITOREO DE LAS ES A LOS ESTABLECIMIENTO:															
2.3.1.3.1.1	COMBUSTIBLE 25 GLNS X 8 MICRO REDES	Galon	200	15.60	3,120.00		3,120.00									
					3,120.00	0.00	3,120.00	0.00	0.00	0.00	0.00	0.00	0.00	0.00	0.00	0.00	0.00
Actividad:	EVALUACION DE INDICADORES DEL PROGRAMA MATERNO NEONA															
2.3.2.5.1.1	Alquiler de local para 3 dias	Dia	3	60.00	180.00		180.00									
2.3.2.1.2.9.9	Movilidad local para 20 personas (4 x 8 mr + 8 de red) x3 dias	Dia	60	20.00	1,200.00		1,200.00									
2.3.1.5.1.2	Folder manila a4	Unidad	40	0.20	8.00		8.00									
2.3.1.5.1.2	Lapiceros tinta seca	Unidad	50	0.40	20.00		20.00									
2.3.1.5.1.2	Papel bond de 80 gr tamaño a4.	Paq. X 500	2	15.00	30.00		30.00									
2.3.1.5.1.2	Cono cd regrabable	Unidad	50	1.20	60.00		60.00									
2.3.2.7.1.1.9.9	Fotocopiado	Servicio	1001	0.08	80.08		80.08									
					1,578.08	0.00	1,578.08	0.00	0.00	0.00	0.00	0.00	0.00	0.00	0.00	0.00	0.00
Actividad:	MONITOREO DE LA ESSSR															
2.3.1.5.1.2	Papel bond de 80 gr tamaño a4.	Paq. X 500	20	15.00	300.00		300.00									
2.3.1.5.1.2	Toner	Unidad	5	280.00	1,400.00		1,400.00									
2.3.2.7.1.1.9.9	Fotocopias	Servicio	2992	0.08	239.40		239.40									
2.3.2.8.1.1	Red de salud huancavelica-mediano-obstetra-activo	Mes	11	2,300.00	24,300.00	1,800.00	1,800.00	2,300.00	2,300.00	2,300.00	2,300.00	2,300.00	2,300.00	2,300.00	2,300.00	2,300.00	
2.3.2.8.1.1	Red de salud huancavelica-mediano-obstetra-activo	Mes	11	2,300.00	24,300.00	1,800.00	1,800.00	2,300.00	2,300.00	2,300.00	2,300.00	2,300.00	2,300.00	2,300.00	2,300.00	2,300.00	
2.3.2.8.1.1	Red de salud huancavelica-mediano-tec. computacion-libre	Mes	9	1,300.00	11,700.00			1,300.00	1,300.00	1,300.00	1,300.00	1,300.00	1,300.00	1,300.00	1,300.00	1,300.00	
2.3.2.8.1.2	Contribuciones essalud	Mes	11	99.90	3,096.90	199.80	199.80	299.70	299.70	299.70	299.70	299.70	299.70	299.70	299.70	299.70	
2.3.2.8.1.1	Gratificacion julio y diciembre (s/.300.00)	Mes	1	300.00	900.00							900.00				
					66,236.30	3,799.80	5,739.20	6,199.70	6,199.70	6,199.70	6,199.70	7,099.70	6,199.70	6,199.70	6,199.70	6,199.70	0.00
TOTAL FINALIDAD					74,391.58	3,799.80	13,894.48	6,199.70	6,199.70	6,199.70	6,199.70	7,099.70	6,199.70	6,199.70	6,199.70	6,199.70	0.00
META 24: 33287 DESARROLLO DE NORMAS Y GUIAS TECNICAS																
Actividad:	FORTALECIMIENTO DE CAPACIDADES EN EMERGENCIAS OBSTETR															
2.3.2.7.3.2	Enseñanza y capacitacion otras especialidades realizado por personas natu	Unidad	1	1,300.00	1,300.00		1,300.00									
2.3.2.7.3.2	Enseñanza y capacitacion otras especialidades realizado por personas natu	Unidad	1	1,300.00	1,300.00		1,300.00									
2.3.2.7.3.2	Enseñanza y capacitacion otras especialidades realizado por personas natu	Unidad	1	3,500.00	3,500.00		3,500.00									
2.3.2.1.2.9.9	Movilidad local x 12mr y 4 redx 3 dias	Dia	48	10.00	480.00		480.00									
2.3.2.1.2.2	Viaticos x 33 personas mr x 3 dias	Dia	99	72.00	7,128.00		7,128.00									
2.3.2.7.1.1.9.9	Fotocopias	Servicio	1500		120.00		120.00									
2.3.1.5.1.2	Boligrafo (lapicero) de tinta seca punta fina color azul	Unidad	119	0.40	47.60		47.60									
2.3.1.5.1.2	Papel bond de 80 gr tamaño a4.	Paq. X 500	4	15.00	60.00		60.00									
2.3.2.7.1.0.1	Servicio de atencion de refrigerios 2 veces x dia x 3 dias x 52 personas	Unidad	312	4.00	1,248.00		1,248.00									
					15,183.60	0.00	15,183.60	0.00	0.00	0.00	0.00	0.00	0.00	0.00	0.00	0.00	0.00
TOTAL FINALIDAD					15,183.60	0.00	15,183.60	0.00	0.00	0.00	0.00	0.00	0.00	0.00	0.00	0.00	0.00
META 27: 33291 POBLACION ACCEDE A METODOS DE PLANIFICACION FAMILIAR																
Actividad:	ATENCION CON DISPOSITIVO INTRAUTERINO METODO DIU															
2.3.2.8.1.1	C.S. san cristobal-bajo-obstetra-activo	Mes	10	2,100.00	20,700.00	1,800.00		2,100.00	2,100.00	2,100.00	2,100.00	2,100.00	2,100.00	2,100.00	2,100.00	2,100.00	
2.3.2.8.1.2	Contribuciones essalud	Mes	10	99.90	999.00	99.90		99.90	99.90	99.90	99.90	99.90	99.90	99.90	99.90	99.90	
2.3.2.8.1.1	Gratificacion julio y diciembre (s/.300.00)	Mes	1		300.00							300.00				
					21,999.00	1,899.90	0.00	2,199.90	2,199.90	2,199.90	2,199.90	2,499.90	2,199.90	2,199.90	2,199.90	2,199.90	0.00
Actividad:	ATENCION CON ANTICONCEPTIVO HORMONAL INYECTABLE															
2.3.1.99.1.3	Libro de seguimiento de planificacion familiar	Unidad	28	40.00	1,127.82		1,127.82									

GOBIERNO REGIONAL Vº Bº ECON. MAXIMO MARINO HEREDIA PACCLLA GERENTE REGIONAL DE DESARROLLO ECONOMICO HUANCAVELICA

GOBIERNO REGIONAL DE HVCA. Vº Bº Ing. Guillermo Quispe Torres GERENCIA ... INFRAESTRUCTURA

GOBIERNO REGIONAL GER. REG. PLANEAM. PRES. ACOND. TERRITORIAL

GOBIERNO REGIONAL HUANCAVELICA V°B° GERENCIA

					1,127.82	0.00	1,127.82	0.00	0.00	0.00	0.00	0.00	0.00	0.00	0.00	0.00	0.00
Actividad:	ATENCION CON ANTICONCEPTIVO HORMONAL ORAL																
2.3.2.8.1.1	P.S. ccollpaccasa-mediano-obstetra-libre	Mes	10	2,300.00	22,800.00		2,100.00	2,300.00	2,300.00	2,300.00	2,300.00	2,300.00	2,300.00	2,300.00	2,300.00	2,300.00	
2.3.2.8.1.2	Contribuciones essalud	Mes	10	99.90	999.00		99.90	99.90	99.90	99.90	99.90	99.90	99.90	99.90	99.90	99.90	
2.3.2.8.1.1	Gratificacion julio y diciembre (s/.300.00)	Mes	2	300.00	300.00							300.00					
					24,099.00	0.00	2,199.90	2,399.90	2,399.90	2,399.90	2,399.90	2,699.90	2,399.90	2,399.90	2,399.90	2,399.90	0.00
TOTAL FINALIDAD					47,225.82	1,899.90	3,327.72	4,599.80	4,599.80	4,599.80	4,599.80	5,199.80	4,599.80	4,599.80	4,599.80	4,599.80	0.00
META 28: 33292 POBLACION ACCEDE A SERVICIOS DE CONSEJERIA EN SALUD SEXUAL																	
Actividad:	ORIENTACION CONSEJERIA EN SALUD SEXUAL Y REPRODUCTIVA																
2.3.2.8.1.1	P.S. ccarhuaranra-mediano-obstetra-inactivo	Mes	2	2,100.00	4,200.00	2,100.00	2,100.00										
2.3.2.8.1.1	C.S. ayaccocha-bajo-obstetra-activo	Mes	1	257.20	257.20		257.20										
2.3.2.8.1.1	C.S. ayaccocha-bajo-obstetra-activo	Mes	9	2,100.00	18,900.00			2,100.00	2,100.00	2,100.00	2,100.00	2,100.00	2,100.00	2,100.00	2,100.00	2,100.00	
2.3.2.8.1.2	Contribuciones essalud	Mes	11	99.90	1,166.40	99.90	167.40	99.90	99.90	99.90	99.90	99.90	99.90	99.90	99.90	99.90	
2.3.2.8.1.1	Gratificacion julio y diciembre (s/.300.00)	Mes	1	300.00	300.00							300.00					
					24,823.60	2,199.90	2,524.60	2,199.90	2,199.90	2,199.90	2,199.90	2,499.90	2,199.90	2,199.90	2,199.90	2,199.90	0.00
Actividad:	ATENCION PRE CONCEPCIONAL																
2.3.1.8.2.1	Pruebas para descarte de embarazo	Unidad	764	1.50	1,146.00		1,146.00										
2.3.2.8.1.1	P.S. nuevo occoro-bajo-obstetra-activo	Mes	11	2,100.00	22,500.00	1,800.00	1,800.00	2,100.00	2,100.00	2,100.00	2,100.00	2,100.00	2,100.00	2,100.00	2,100.00	2,100.00	
2.3.2.8.1.2	Contribuciones essalud	Mes	11	99.90	1,098.90	99.90	99.90	99.90	99.90	99.90	99.90	99.90	99.90	99.90	99.90	99.90	
2.3.2.8.1.1	Gratificacion julio y diciembre (s/.300.00)	Mes	1	300.00	300.00							300.00					
					25,044.90	1,899.90	3,045.90	2,199.90	2,199.90	2,199.90	2,199.90	2,499.90	2,199.90	2,199.90	2,199.90	2,199.90	0.00
TOTAL FINALIDAD					49,868.50	4,099.80	5,570.50	4,399.80	4,399.80	4,399.80	4,399.80	4,999.80	4,399.80	4,399.80	4,399.80	4,399.80	0.00
META 23: 33172 ATENCION PRENATAL REENFOCADA																	
Actividad:	ATENCION DE GESTANTE																
2.3.1.99.1.3	Libro de seguimiento de gestantes	Unidad	94	37.00	3,478.00		3,478.00										
2.3.1.5.3.1	Jabon germicida liquido x 1 lt.	Unidad	94	16.00	1,692.00		1,692.00										
2.3.1.8.2.1	Algodón hidrofilo x 500 g	Unidad	94	18.00	1,692.00		1,692.00										
2.3.1.5.3.1	Alcohol gel x 1 l	Unidad	94	18.00	2,162.00		2,162.00										
2.3.1.5.3.1	Papel toalla de hojas separadas x 200 h aprox	Unidad	94	8.00	940.00		940.00										
2.3.1.99.1.3	Carnet perinatal	Unidad	4000	0.50	2,000.00		2,000.00										
2.3.1.99.1.3	Plan de partos	Unidad	4000	0.30	1,200.00		1,200.00										
2.3.1.99.1.3	HIStoria clinica materna	Unidad	4000	0.80	3,200.00		3,200.00										
2.3.1.8.2.1	Bolsa de polietileno de bioseguridad para autoclave de 23" x 19" color rojo x	Unidad	94	60.00	5,640.00		5,640.00										
2.3.1.8.2.1	Bolsa de polietileno de bioseguridad para autoclave de 23" x 19" color negro	Unidad	94	60.00	5,640.00		5,640.00										
2.3.1.7.1.1	Dispensador de papel toalla	Unidad	30	45.00	1,350.00		1,350.00										
2.3.1.7.1.1	Dispensador de jabon liquido	Unidad	30	45.00	1,350.00		1,350.00										
2.3.2.8.1.1	P.S. chuñunapampa-mediano-obstetra-activo	Mes	11	2,300.00	24,900.00	2,100.00	2,100.00	2,300.00	2,300.00	2,300.00	2,300.00	2,300.00	2,300.00	2,300.00	2,300.00	2,300.00	
2.3.2.8.1.1	P.S. jose carlos mariategui-mediano-obstetra-libre	Mes	9	2,300.00	20,700.00			2,300.00	2,300.00	2,300.00	2,300.00	2,300.00	2,300.00	2,300.00	2,300.00	2,300.00	
2.3.2.8.1.1	C.S. conaica-bajo-medico cirujano-inactivo	Mes	2	3,300.00	6,600.00	3,300.00	3,300.00										
2.3.2.8.1.1	C.S. ascension-bajo-medico cirujano-activo	Mes	8	3,300.00	26,400.00	3,300.00	3,300.00	3,300.00	3,300.00	3,300.00	3,300.00	3,300.00	3,300.00				
2.3.2.8.1.1	C.S. santa ana-bajo-medico cirujano-activo	Mes	8	3,300.00	26,400.00	3,300.00	3,300.00	3,300.00	3,300.00	3,300.00	3,300.00	3,300.00	3,300.00				
2.3.2.8.1.1	C.S. santa ana-bajo-medico cirujano-activo	Mes	8	3,300.00	26,400.00	3,300.00	3,300.00	3,300.00	3,300.00	3,300.00	3,300.00	3,300.00	3,300.00				
2.3.2.8.1.1	C.S. san cristobal-bajo-medico cirujano-libre	Mes	8	3,400.00	27,000.00	3,300.00	3,300.00	3,400.00	3,400.00	3,400.00	3,400.00	3,400.00	3,400.00				
2.3.2.8.1.1	C.S. huando-bajo-medico cirujano-activo	Mes	8	3,400.00	27,000.00	3,300.00	3,300.00	3,400.00	3,400.00	3,400.00	3,400.00	3,400.00	3,400.00				
2.3.2.8.1.1	P.S. mariscal caceres-bajo-obstetra-libre	Mes	9	2,100.00	18,900.00			2,100.00	2,100.00	2,100.00	2,100.00	2,100.00	2,100.00	2,100.00	2,100.00	2,100.00	
2.3.2.8.1.1	C.S. ayaccocha-bajo-medico cirujano-inactivo	Mes	2	3,300.00	6,600.00	3,300.00	3,300.00										
2.3.2.8.1.2	Contribuciones essalud	Mes	11	99.90	7,292.70	799.20	799.20	799.20	799.20	799.20	799.20	799.20	799.20	299.70	299.70	299.70	
2.3.2.8.1.1	Gratificacion julio y diciembre (s/.300.00)	Mes	1	300.00	2,400.00							2,400.00					
					250,936.70	25,999.20	56,343.20	24,199.20	24,199.20	24,199.20	24,199.20	26,599.20	24,199.20	6,999.70	6,999.70	6,999.70	0.00
Actividad:	VISITA DOMICILIARIA A LA GESTANTE																
2.3.2.8.1.1	C.S. ascension-bajo-obstetra-activo	Mes	11	2,100.00	22,500.00	1,800.00	1,800.00	2,100.00	2,100.00	2,100.00	2,100.00	2,100.00	2,100.00	2,100.00	2,100.00	2,100.00	
2.3.2.8.1.2	Contribuciones essalud	Mes	11	99.90	1,098.90	99.90	99.90	99.90	99.90	99.90	99.90	99.90	99.90	99.90	99.90	99.90	
2.3.2.8.1.1	Gratificacion julio y diciembre (s/.300.00)	Mes	1	300.00	300.00							300.00					
					23,898.90	1,899.90	1,899.90	2,199.90	2,199.90	2,199.90	2,199.90	2,499.90	2,199.90	2,199.90	2,199.90	2,199.90	0.00
Actividad:	VACUNA ANTITETANICA A LA GESTANTE																
2.3.2.8.1.1	P.S. tacsana-bajo-enfermero-activo	Mes	11	2,100.00	22,500.00	1,800.00	1,800.00	2,100.00	2,100.00	2,100.00	2,100.00	2,100.00	2,100.00	2,100.00	2,100.00	2,100.00	
2.3.2.8.1.2	Contribuciones essalud	Mes	11	99.90	1,098.90	99.90	99.90	99.90	99.90	99.90	99.90	99.90	99.90	99.90	99.90	99.90	
2.3.2.8.1.1	Gratificacion julio y diciembre (s/.300.00)	Mes	1		300.00							300.00					
					23,898.90	1,899.90	1,899.90	2,199.90	2,199.90	2,199.90	2,199.90	2,499.90	2,199.90	2,199.90	2,199.90	2,199.90	0.00
Actividad:	EXAMEN DE LABORATORIO COMPLETO																
2.3.2.8.1.1	C.S. ccasapata - mediano - biologo - activo - continua	Mes	11	2,300.00	24,900.00	2,100.00	2,100.00	2,300.00	2,300.00	2,300.00	2,300.00	2,300.00	2,300.00	2,300.00	2,300.00	2,300.00	
2.3.2.8.1.1	C.S. moya-bajo-biologo-activo	Mes	11	2,100.00	22,500.00	1,800.00	1,800.00	2,100.00	2,100.00	2,100.00	2,100.00	2,100.00	2,100.00	2,100.00	2,100.00	2,100.00	
2.3.2.8.1.1	C.S. santa ana-bajo-biologo-activo	Mes	11	2,100.00	22,500.00	1,800.00	1,800.00	2,100.00	2,100.00	2,100.00	2,100.00	2,100.00	2,100.00	2,100.00	2,100.00	2,100.00	
2.3.2.8.1.2	Contribuciones essalud	Mes	11	99.90	3,296.70	299.70	299.70	299.70	299.70	299.70	299.70	299.70	299.70	299.70	299.70	299.70	
2.3.2.8.1.1	Gratificacion julio y diciembre (s/.300.00)	Mes	1	300.00	900.00							900.00					
					74,096.70	5,999.70	5,999.70	6,799.70	6,799.70	6,799.70	6,799.70	7,699.70	6,799.70	6,799.70	6,799.70	6,799.70	0.00
Actividad:	ECOGRAFIA OBSTETRICA A LA GESTANTE																
2.6.3.2.4.2	Ecografo portatil cs ascension	Unidad	1	83,000.00	83,000.00		83,000.00										
					83,000.00	0.00	83,000.00	0.00	0.00	0.00	0.00	0.00	0.00	0.00	0.00	0.00	0.00
Actividad:	ATENCION ODONTOLOGICA DE LA GESTANTE																
2.3.2.8.1.1	C.S. conaica-bajo-cirujano dentista-activo	Mes	11	2,100.00	22,500.00	1,800.00	1,800.00	2,100.00	2,100.00	2,100.00	2,100.00	2,100.00	2,100.00	2,100.00	2,100.00	2,100.00	
2.3.2.8.1.1	C.S. ccasapata-mediano-cirujano dentista-libre	Mes	9	2,300.00	20,700.00			2,300.00	2,300.00	2,300.00	2,300.00	2,300.00	2,300.00	2,300.00	2,300.00	2,300.00	
2.3.2.8.1.1	C.S. palca-bajo-cirujano dentista-activo	Mes	11	2,100.00	22,500.00	1,800.00	1,800.00	2,100.00	2,100.00	2,100.00	2,100.00	2,100.00	2,100.00	2,100.00	2,100.00	2,100.00	
2.3.2.8.1.1	C.S. añancusi - alto - cirujano dentista - activo - adjudico	Mes	11	2,600.00	27,600.00	2,100.00	2,100.00	2,600.00	2,600.00	2,600.00	2,600.00	2,600.00	2,600.00	2,600.00	2,600.00	2,600.00	
2.3.2.8.1.1	C.S. san cristobal-bajo-cirujano dentista-activo	Mes	11	2,100.00	22,500.00	1,800.00	1,800.00	2,100.00	2,100.00	2,100.00	2,100.00	2,100.00	2,100.00	2,100.00	2,100.00	2,100.00	
2.3.2.8.1.2	Contribuciones essalud	Mes	11	99.90	5,294.70	399.60	399.60	499.50	499.50	499.50	499.50	499.50	499.50	499.50	499.50	499.50	
2.3.2.8.1.1	Gratificacion julio y diciembre (s/.300.00)	Mes	1	300.00	1,500.00							1,500.00					
					122,594.70	7,899.60	7,899.60	11,699.50	11,699.50	11,699.50	11,699.50	13,199.50	11,699.50	11,699.50	11,699.50	11,699.50	0.00
Actividad:	EVALUACION DE BIENESTAR FETAL A LA GESTANTE																
2.6.3.2.4.2	Monitor fetal electronico para el eess yauli	Unidad	1	15,000.00	15,000.00		15,000.00										
					15,000.00		[illegible]	0.00	0.00	0.00	0.00	0.00	0.00	0.00	0.00	0.00	0.00

TOTAL FINALIDAD					593,425.90	43,698.30	172,042.30	47,098.20	47,098.20	47,098.20	47,098.20	52,498.20	47,098.20	29,898.70	29,898.70	29,898.70	0.00
META 29: 33294 ATENCION DE LA GESTANTE CON COMPLICACIONES																	
Actividad:	ATENCION DE LA GESTANTE CON HEMORRAGIA DE LA 1RA MITAD I																
2.3.2.8.1.1	C.S. ascension-bajo-obstetra-inactivo	Mes	2	1,800.00	3,600.00	1,800.00	1,800.00										
2.3.2.8.1.2	Contribuciones essalud	Mes	8	199.80	198.90	99.00	99.90	0.00	0.00	0.00	0.00	0.00	0.00				
					3,798.90	1,899.00	1,899.90	0.00	0.00	0.00	0.00	0.00	0.00	0.00	0.00	0.00	0.00
TOTAL FINALIDAD					3,798.90	1,899.00	1,899.90	0.00	0.00	0.00	0.00	0.00	0.00	0.00	0.00	0.00	0.00
META 30: 33295 ATENCION DEL PARTO NORMAL																	
Actividad:	ATENCION DEL PARTO NORMAL																
2.3.2.8.1.1	C.S. izcuchaca-bajo-obstetra-activo	Mes	11	2,100.00	23,100.00	2,100.00	2,100.00	2,100.00	2,100.00	2,100.00	2,100.00	2,100.00	2,100.00	2,100.00	2,100.00	2,100.00	
2.3.2.8.1.1	C.S. san juan de ccarhuacc - mediano - obstetra - activo - activo	Mes	10	2,300.00	21,106.50	406.50		2,300.00	2,300.00	2,300.00	2,300.00	2,300.00	2,300.00	2,300.00	2,300.00	2,300.00	
2.3.2.8.1.1	C.S. viñas - mediano - obstetra - activo	Mes	11	2,300.00	24,900.00	2,100.00	2,100.00	2,300.00	2,300.00	2,300.00	2,300.00	2,300.00	2,300.00	2,300.00	2,300.00	2,300.00	
2.3.2.8.1.1	C.S. acoria-bajo-medico cirujano-inactivo	Mes	2	3,300.00	6,600.00	3,300.00	3,300.00										
2.3.2.8.1.1	C.S. yauli-bajo-medico cirujano-inactivo	Mes	1	3,300.00	3,300.00		3,300.00										
2.3.2.8.1.1	P.S. santa rosa de chopcca - mediano - obstetra -inactivo	Mes	2	2,100.00	4,200.00	2,100.00	2,100.00										
2.3.2.8.1.2	Contribuciones essalud	Mes	11	99.90	3,663.90	467.10	499.50	299.70	299.70	299.70	299.70	299.70	299.70	299.70	299.70	299.70	
2.3.2.8.1.1	Gratificacion julio y diciembre (s/.300.00)	Mes	1	300	900.00							900.00					
					87,770.40	10,473.60	13,399.50	6,999.70	6,999.70	6,999.70	6,999.70	7,899.70	6,999.70	6,999.70	6,999.70	6,999.70	0.00
TOTAL FINALIDAD					87,770.40	10,473.60	13,399.50	6,999.70	6,999.70	6,999.70	6,999.70	7,899.70	6,999.70	6,999.70	6,999.70	6,999.70	0.00
META 31: 33296 ATENCION DEL PARTO COMPLICADO NO QUIRURGICO																	
Actividad:	ATENCION DEL PARTO DISTOCICO																
2.3.1.99.1.3	Partograma	Unidad	2016	0.20	401.00		401.00										
					401.00	0.00	401.00	0.00	0.00	0.00	0.00	0.00	0.00	0.00	0.00	0.00	0.00
TOTAL FINALIDAD					401.00	0.00	401.00	0.00	0.00	0.00	0.00	0.00	0.00	0.00	0.00	0.00	0.00
META 32: 33298 ATENCION DEL PUERPERIO																	
Actividad:	ATENCION DE PUERPERIO																
2.3.1.5.3.1	Hipoclorito de sodio al 5% x 1 litro	Unidad	94	3.50	329.00		329.00										
2.3.2.8.1.1	C.S. san juan de ccarhuacc-mediano-tec. en enfermeria c/ l.c.-activo	Mes	11	1,300.00	14,100.00	1,200.00	1,200.00	1,300.00	1,300.00	1,300.00	1,300.00	1,300.00	1,300.00	1,300.00	1,300.00	1,300.00	
2.3.2.8.1.1	C.S. añancusi-alto-tec. en enfermeria c/ l.c.-activo	Mes	11	1,500.00	15,900.00	1,200.00	1,200.00	1,500.00	1,500.00	1,500.00	1,500.00	1,500.00	1,500.00	1,500.00	1,500.00	1,500.00	
2.3.2.8.1.1	P.S. llahuecc-mediano-obstetra-inactivo	Mes	2	2,100.00	4,200.00	2,100.00	2,100.00										
2.3.2.8.1.1	P.S. pantachi norte-mediano-obstetra-inactivo	Mes	2	2,100.00	4,200.00	2,100.00	2,100.00										
2.3.2.8.1.1	P.S. motoy-bajo-obstetra-libre	Mes	9	2,100.00	18,900.00			2,100.00	2,100.00	2,100.00	2,100.00	2,100.00	2,100.00	2,100.00	2,100.00	2,100.00	
2.3.2.8.1.1	P.S. conchan-bajo-obstetra-inactivo	Mes	2	2,100.00	4,200.00	2,100.00	2,100.00										
2.3.2.8.1.1	P.S. pallalla-alto-obstetra-activo	Mes	11	2,600.00	27,600.00	2,100.00	2,100.00	2,600.00	2,600.00	2,600.00	2,600.00	2,600.00	2,600.00	2,600.00	2,600.00	2,600.00	
2.3.2.8.1.2	Contribuciones essalud	Mes	11	99.90	4,795.20	599.40	599.40	399.60	399.60	399.60	399.60	399.60	399.60	399.60	399.60	399.60	
2.3.2.8.1.1	Gratificacion julio y diciembre (s/.300.00)	Mes	1	300.00	1,200.00							1,200.00					
					95,424.20	11,399.40	11,728.40	7,899.60	7,899.60	7,899.60	7,899.60	9,099.60	7,899.60	7,899.60	7,899.60	7,899.60	0.00
TOTAL FINALIDAD					95,424.20	11,399.40	11,728.40	7,899.60	7,899.60	7,899.60	7,899.60	9,099.60	7,899.60	7,899.60	7,899.60	7,899.60	0.00
META 22: 00005 ADOLESCENTES ACCEDEN A SERVICIOS DE SALUD PARA PREVENCIOI																	
Actividad:	ADOLESCENTES RECIBEN ORIENTACION Y CONSEJERIA EN SALUI																
2.3.1.99.1.3	Cuaderno de seguimiento de actividades-etapa de vida adolescente x 100 l	Unidad	100	25.00	2,500.00		2,500.00										
2.3.1.99.1.3	Formato de hcl para adolescentes (block x por 100hojas)	Unidad	260	8.00	2,080.00		2,080.00										
					4,580.00	0.00	4,580.00	0.00	0.00	0.00	0.00	0.00	0.00	0.00	0.00	0.00	0.00
Actividad:	MOVILIZACION POR EL DIA MUNDIAL DEL EMBARAZO EN ADOLESC																
2.3.1.5.1.2	Cartulina simple 150 g de 50 cm x 65 cm (para los ee.ss.)	Unidad	300	0.40	120.00								120.00				
2.3.1.5.1.2	Plumon marcador de tinta al agua punta gruesa (colores azul, rojo, verde y	Unidad	80	1.00	80.00								80.00				
2.3.1.1.1.1	Nectar cajita x 125 ml - caja de 24 und - (para la mr. santa ana y ascensior	Unidad	13	10.00	130.00								130.00				
2.3.1.1.1.1	Galleta de soda x 28 g aprox. (para la mr. santa ana y ascension)	Unidad	300	0.30	90.00								90.00				
					420.00	0.00	0.00	0.00	0.00	0.00	0.00	0.00	420.00	0.00	0.00	0.00	0.00
TOTAL FINALIDAD					5,000.00	0.00	4,580.00	0.00	0.00	0.00	0.00	0.00	420.00	0.00	0.00	0.00	0.00
META 34: 33304 ACCESO AL SISTEMA DE REFERENCIA INSTITUCIONAL																	
Actividad:	IMPLEMENTACION DEL SISTEMA DE REFERENCIA Y CONTRAREFEF																
2.3.2.8.1.1	C.S. ascension-bajo-obstetra-activo	Mes	9	2100	18,300.00	1,800.00	1,800.00	2,100.00	2,100.00	2,100.00	2,100.00	2,100.00	2,100.00	2,100.00			
2.3.2.8.1.1	P.S. huachocolpa-mediano-obstetra-activo	Mes	9	2300	20,300.00	2,100.00	2,100.00	2,300.00	2,300.00	2,300.00	2,300.00	2,300.00	2,300.00	2,300.00			
2.3.2.8.1.1	P.S. villapampa-bajo-obstetra-inactivo	Mes	2	1800	3,600.00	1,800.00	1,800.00										
2.3.2.8.1.1	C.S. san juan de ccarhuacc-mediano-obstetra-libre	Mes	7	2300	16,100.00			2,300.00	2,300.00	2,300.00	2,300.00	2,300.00	2,300.00	2,300.00			
2.3.2.8.1.1	P.S. pantachi sur-alto-obstetra-activo	Mes	11	2600	27,600.00	2,100.00	2,100.00	2,600.00	2,600.00	2,600.00	2,600.00	2,600.00	2,600.00	2,600.00	2,600.00	2,600.00	
2.3.2.8.1.1	C.S. acoria-bajo-obstetra-activo	Mes	9	2100	18,300.00	1,800.00	1,800.00	2,100.00	2,100.00	2,100.00	2,100.00	2,100.00	2,100.00	2,100.00			
2.3.2.8.1.1	P.S. san antonio (añaylla)-alto-obstetra-inactivo	Mes	11	2600	27,600.00	2,100.00	2,100.00	2,600.00	2,600.00	2,600.00	2,600.00	2,600.00	2,600.00	2,600.00	2,600.00	2,600.00	
2.3.2.8.1.1	P.S.antaccocha-bajo-obstetra-activo	Mes	9	2100	18,300.00	1,800.00	1,800.00	2,100.00	2,100.00	2,100.00	2,100.00	2,100.00	2,100.00	2,100.00			
2.3.2.8.1.1	P.S. chaquicocha-mediano-obstetra-activo	Mes	9	2300	20,300.00	2,100.00	2,100.00	2,300.00	2,300.00	2,300.00	2,300.00	2,300.00	2,300.00	2,300.00			
2.3.2.8.1.1	P.S. chupaca-bajo-obstetra-inactivo	Mes	2	2100	4,200.00	2,100.00	2,100.00										
2.3.2.8.1.1	C.S. palca-bajo-obstetra-inactivo	Mes	2	1800	3,600.00	1,800.00	1,800.00										
2.3.2.8.1.1	P.S. nuevo occoro-bajo-obstetra-inactivo	Mes	1	1800	321.50		321.50										
2.3.2.8.1.1	C.S. viñas-mediano-obstetra-activo	Mes	9	2300	20,300.00	2,100.00	2,100.00	2,300.00	2,300.00	2,300.00	2,300.00	2,300.00	2,300.00	2,300.00			
2.3.2.8.1.2	Essalud	Mes	11	99.9	8,958.60	1,098.90	1,166.40	899.10	899.10	899.10	899.10	899.10	899.10	899.10	199.80	199.80	
2.3.2.8.1.1	Aguinaldo y gratificacion	Mes	1	300	2,700.00							2,700.00					
2.3.2.4.1.3	Reparacion y mantenimiento de unidades moviles	Unidad	3	2,776.67	8,330.00				8,330.00								
					218,810.10	22,698.90	23,087.90	21,599.10	29,929.10	21,599.10	21,599.10	24,299.10	21,599.10	21,599.10	5,399.80	5,399.80	0.00
TOTAL FINALIDAD					218,810.10	22,698.90	23,087.90	21,599.10	29,929.10	21,599.10	21,599.10	24,299.10	21,599.10	21,599.10	5,399.80	5,399.80	0.00
META 35: 3033305 ATENCION DEL RECIEN NACIDO NORMAL																	
Actividad:	ATENCION DEL RECIEN NACIDO																
2.3.1.5.3.1	Papel toalla de hojas separadas x 200 h aprox	Unidad	370	8.00	2,960.00		2,960.00										
2.3.1.5.3.1	Jabon germicida liquido x 1 lt.	Litro	109	16.00	1,744.00		1,744.00										
2.6.3.2.9.5	Balanza neonatal cs ascension, cs santa ana, cs san cristobal, cs yauli, cs c	Unidad	15	664.60	9,969.00		9,969.00										
					14,673.00	0.00	14,673.00	0.00	0.00	0.00	0.00	0.00	0.00	0.00	0.00	0.00	0.00
TOTAL FINALIDAD					14,673.00	0.00	14,673.00	0.00	0.00	0.00	0.00	0.00	0.00	0.00	0.00	0.00	0.00
META 36: 33412 FAMILIAS SALUDABLES INFORMADAS RESPECTO DE SU DALUD SEXUA																	
Actividad:	CONSEJERIA EN EL HOGAR DURANTE LA VISITA DOMICILIARIA A F/																
2.3.1.99.1.3	Rotafolio (laminas) sobre practicas para el cuidado de la gestante y practica	Unidad	95	30.00	2,850.00		2,850.00										
2.3.2.7.1.1.9.9	Servicio de fotocopiado (consejeria a gestantes o puerperas)	Servicio	1344	0.08	107.50			107.50									

Ing. Guillermo Quispe Torres

2.3.2.8.1.1	C.S. santa ana-bajo-obstetra-activo	Mes	9	2,100.00	18,300.00	1,800.00	1,800.00	2,100.00	2,100.00	2,100.00	2,100.00	2,100.00	2,100.00	2,100.00			
2.3.2.8.1.1	C.S. ccasapata-mediano-tec. en enfermeria-activo	Mes	8	1,300.00	10,200.00	1,200.00	1,200.00	1,300.00	1,300.00	1,300.00	1,300.00	1,300.00	1,300.00				
2.3.2.8.1.1	C.S. acoria-bajo-tec. en enfermeria-libre	Mes	7	1,100.00	7,700.00			1,100.00	1,100.00	1,100.00	1,100.00	1,100.00	1,100.00	1,100.00			
2.3.2.8.1.1	C.S. añancusi-alto-obstetra-activo	Mes	8	2,600.00	19,800.00	2,100.00	2,100.00	2,600.00	2,600.00	2,600.00	2,600.00	2,600.00	2,600.00				
2.3.2.8.1.1	C.S. ayaccocha-bajo-obstetra-activo	Mes	8	2,100.00	16,200.00	1,800.00	1,800.00	2,100.00	2,100.00	2,100.00	2,100.00	2,100.00	2,100.00				
2.3.2.8.1.1	P.S. ccosnipuquio-bajo-obstetra-activo	Mes	8	2,100.00	16,800.00	2,100.00	2,100.00	2,100.00	2,100.00	2,100.00	2,100.00	2,100.00	2,100.00				
2.3.2.8.1.1	C.S. viñas-mediano-tec. en enfermeria-libre	Mes	7	1,300.00	9,000.00		1,200.00	1,300.00	1,300.00	1,300.00	1,300.00	1,300.00	1,300.00				
2.3.2.8.1.2	Essalud	Mes	9	99.90	5,494.50	499.50	599.40	699.30	699.30	699.30	699.30	699.30	699.30	199.80			
2.3.2.8.1.1	Aguinaldo y gratificacion	Mes	1	300.00	2,100.00							2,100.00					
					108,552.00	9,499.50	13,649.40	13,406.80	13,299.30	13,299.30	13,299.30	15,399.30	13,299.30	3,399.80	0.00	0.00	0.00
TOTAL FINALIDAD					108,552.00	9,499.50	13,649.40	13,406.80	13,299.30	13,299.30	13,299.30	15,399.30	13,299.30	3,399.80	0.00	0.00	0.00
META 25: 33289 COMUNIDADES SALUDABLES QUE PROMUEVEN SALUD SEXUAL Y REP																	
Actividad:	JUNTA VECINAL CAPACITADA PARA LA VIGILANCIA COMUNITARIA E																
2.3.1.99.1.3	Fichas de referencia y contrareferncia para los a.C.S.	Blocks	300	10.00	3,000.00			3,000.00									
2.3.1.99.1.3	Rotafolio para acs sobre sobre signos de alarma antes, durante y despues (	Unidad	52	29.80	1,550.00			1,550.00									
2.3.1.99.1.3	Afiches de practicas saludables conocimiento y ejercicios de los derechos s	Millar	2	700.00	1,400.00			1,400.00									
					5,950.00	0.00	0.00	5,950.00	0.00	0.00	0.00	0.00	0.00	0.00	0.00	0.00	0.00
Actividad:	CAPACITACION A ACS PARA LA VIGILANCIA COMUNITARIA Y ORIEN																
2.3.1.99.1.3	Manual del agente comunitario full color	Manual	100	40.00	4,000.00			4,000.00									
2.3.1.1.1.1	Bebida gaseosa x 410 ml aprox.	Unidad	358	1.50	537.00			537.00									
2.3.1.1.1.1	Galleta de soda x 30 g aprox. x 6	Paquete	361	2.45	884.20			884.20									
2.3.1.1.1.1	Atun en filete en aceite vegetal x 170 g	Unidad	358	3.60	1,288.80			1,288.80									
2.3.1.5.1.2	Cartulina simple 120 g de 65 cm x 50 cm	Unidad	475	0.30	142.50			142.50									
2.3.1.5.1.2	Cinta masking tape 2" x 40 yd	Unidad	95	2.00	190.00			190.00									
2.3.1.5.1.2	Plumon marcador de tinta al agua punta gruesa juego x 12 colores	Juego	22	12.10	266.25			266.25									
2.3.1.5.1.2	Papelografo cuadriculado 56 g de 86 cm x 61 cm	Unidad	475	0.25	118.75			118.75									
2.3.1.5.1.2	Folder manila tamaño a4. x 100 unidades	Paquete	5	28.00	140.00			140.00									
2.3.1.5.1.2	Boligrafo (lapicero) de tinta seca punta fina	Unidad	475	0.30	142.50			142.50									
2.3.2.1.2.9.9	Movilidad local para el personal de salud que realiza reuniones con agenete	Dia	94	10.00	940.00			940.00									
2.3.2.7.1.1.9.9	Servicio de fotocopiado(documentos para agentes comunitarios)	Servicio	5375	0.08	400.00			400.00									
					9,050.00	0.00	0.00	9,050.00	0.00	0.00	0.00	0.00	0.00	0.00	0.00	0.00	0.00
TOTAL FINALIDAD					15,000.00	0.00	0.00	15,000.00	0.00	0.00	0.00	0.00	0.00	0.00	0.00	0.00	0.00
META 26: 33290 INS 33290 INSTITUCIONES EDUCATIVAS SALUDABLES PROMUEVEN SA																	
Actividad:	REUNIONES CON LOS CONSEJOS EDUCATIVOS INSTITUCIONALES																
2.3.1.99.1.3	Rotafolio para acs sobre sobre signos de alarma antes, durante y despues (	Galon	52	29.80	1,550.00			1,550.00									
2.3.1.5.1.2	Cinta masking tape 2" x 40 yd	Unidad	95	2.00	190.00			190.00									
2.3.1.5.1.2	Plumon marcador de tinta al agua punta gruesa juego x 12 colores	Juego	34	12.00	408.75			408.75									
2.3.1.5.1.2	Papelografo cuadriculado 56 g de 86 cm x 61 cm	Unidad	475	0.25	118.75			118.75									
2.3.1.5.1.2	Folder manila tamaño a4. x 100 unidades	Paquete	5	28.00	140.00			140.00									
2.3.1.5.1.2	Boligrafo (lapicero) de tinta seca punta fina	Unidad	475	0.30	142.50			142.50									
					2,550.00	0.00	0.00	2,550.00	0.00	0.00	0.00	0.00	0.00	0.00	0.00	0.00	0.00
Actividad:	DOCENTES DE INSTITUCIONES EDUCATIVAS CAPACITADOS EN MA																
2.3.1.5.3.1	Material de limpieza (jabon liquido y toalla descartable)	Unidad	276	12.50	3,450.00			3,450.00									
2.3.1.99.1.3	Cartilla plan cuido mi familia secundaria	Unidad	400	10.00	4,000.00			4,000.00									
					7,450.00	0.00	0.00	7,450.00	0.00	0.00	0.00	0.00	0.00	0.00	0.00	0.00	0.00
TOTAL FINALIDAD					10,000.00	0.00	0.00	10,000.00	0.00	0.00	0.00	0.00	0.00	0.00	0.00	0.00	0.00
TOTAL PROGRAMA PRESUPUESTAL					1,339,525.00	109,468.20	293,437.70	137,202.70	120,425.20	112,095.20	112,095.20	126,495.20	112,515.20	84,996.20	65,397.10	65,397.10	0.00
ESTRATEGIA SANITARIA TBC - VIH/SIDA																	
META 38: 43950 Monitoreo y Sup. Eval. Y Control de VIH-SIDA-TBC																	
Actividad:	REALIZAR MONITOREO,SUPERVISION, EVALUACION ESRPCT TUBE																
2.3.2.1.2.2	Viáticos para 2 persona x 72 x 3 dias	Dia	5	72.00	2,592.00		432.00		432.00		432.00		432.00		432.00		432.00
2.3.1.3.1.1	Combustible para supervisión	Galon	90.8	15.60	1,408.00		1,408.00										
2.6.3.2.3.1	Equipo de computo para los ee.ss de huando, yauli, acoria y red huancaveli	Unidad	4	3,250.00	13,000.00		13,000.00										
					17,000.00	0.00	14,840.00	0.00	432.00	0.00	432.00	0.00	432.00	0.00	432.00	0.00	432.00
Actividad:	REALIZAR MONITOREO, SUPERVISION Y EVALUACION - VIH /SIDA																
2.3.1.5.1.2	Repuesto y accesorio (toner)	Unidad	2	280.00	560.00		560.00										
2.3.2.7.1.1.9.9	Servicio de fotocopiado	Unidad	1725	0.08	138.00		138.00										
2.3.1.5.1.2	Papel bond de 80 gr tamaño a4.	Paq. X 500	6	15.00	90.00		90.00										
					788.00	0.00	788.00	0.00	0.00	0.00	0.00	0.00	0.00	0.00	0.00	0.00	0.00
TOTAL FINALIDAD					17,788.00	0.00	15,628.00	0.00	432.00	0.00	432.00	0.00	432.00	0.00	432.00	0.00	432.00
META 123: 43957 Adecuada Bioseguridad en los Servicios de Atencion de Tuberculosis																	
Actividad:	CURSO ADECUADA BIOSEGURIDAD EN LOS SERVICIOS DE ATENCI																
2.3.2.1.2.2	Viaticos para personal de salud en bioseguiridad por 02 dias	Dia	48	72.00	3,456.00		3,456.00										
2.3.2.1.2.9.9	Movilidad local para personal de salud	Dia	36	10.00	360.00		360.00										
2.3.2.5.1.1	Alquiler de local por 2 dias	Dia	2	100.00	200.00		200.00										
2.3.2.7.1.0.1	Refrigerios	Unidad	156	4.00	624.00		624.00										
2.3.1.5.1.2	Cuadernos espiral cuadriculado por 100 hojas	Unidad	82	4.00	328.00		328.00										
2.3.1.5.1.2	Boligrafo color azul	Unidad	107	0.30	32.00		32.00										
					5,000.00	0.00	5,000.00	0.00	0.00	0.00	0.00	0.00	0.00	0.00	0.00	0.00	0.00
Actividad:	ADECUADA BIOSEGURIDAD EN LOS SERVICIOS DE ATENCION DE T																
2.6.3.2.2.1	Autoclave vertical C.S. santa ana, c. s. ascension, C.S. yauli, C.S. huando, (	Unidad	6	8,334.00	50,000.00		50,000.00										
					50,000.00	0.00	50,000.00	0.00	0.00	0.00	0.00	0.00	0.00	0.00	0.00	0.00	0.00
TOTAL FINALIDAD					55,000.00	0.00	55,000.00	0.00	0.00	0.00	0.00	0.00	0.00	0.00	0.00	0.00	0.00
META 125: 43964 Diagnostico de casos de tuberculosis																	
Actividad:	GARANTIZAR EL DIAGNOSTICO DE CASOS DE TUBERCULOSIS																
2.3.2.8.1.1	C.S. santa ana-bajo-enfermera-activo	Mes	8	2100	16,500.00	1,800.00	2,100.00	2,100.00	2,100.00	2,100.00	2,100.00	2,100.00	2,100.00				
2.3.2.8.1.1	C.S. santa ana-bajo-tec. laboratorio-activo	Mes	8	1100	8,800.00	1,100.00	1,100.00	1,100.00	1,100.00	1,100.00	1,100.00	1,100.00	1,100.00				
2.3.2.8.1.1	C.S. san cristobal-bajo-biologo-activo	Mes	8	2100	16,500.00	1,800.00	2,100.00	2,100.00	2,100.00	2,100.00	2,100.00	2,100.00	2,100.00				
2.3.2.8.1.2	Essalud	Mes	8	98.55	2,365.20	295.65	295.65	295.65	295.65	295.65	295.65	295.65	295.65				
2.3.2.8.1.1	Aguinaldo y gratificacion	Mes	1	300	900.00							900.00					

GOBIERNO REGIONAL HUANCAVELICA V° B° ECON. MAXIMO MARINO REQUENA YACOLLA GERENTE REGIONAL DE DESARROLLO ECONOMICO

GOBIERNO REGIONAL DE HVCA. V° B° Ing. Guillermo Quispe Torres REGIONAL INFRAESTRUCTURA

GOBIERNO REGIONAL HUANCAVELICA V°B°

2.3.2.7.1.1.9.9	Servicio de fotocopiado	Servicio	6132	0.08	490.55		490.55										
2.3.1.8.2.1	Mascarilla descartable n-95	Unidad	21	120.00	2,520.00		2,520.00										
2.3.1.8.2.1	Guantes descartable n 6	Unidad	100	18.00	1,800.00		1,800.00										
2.3.1.8.2.1	Guantes descartable n 7	Unidad	100	18.00	1,800.00		1,800.00										
2.3.1.99.1.3	Solicitud de investigacion bacteriologica 15 ee.ss.	Unidad	344	10.00	3,440.00		3,440.00										
2.3.1.99.1.3	Tarjeta de administracion y trato de casos de tuberculosis	Unidad	1004	2.00	2,008.00		2,008.00										
2.6.3.2.4.2	Microscopio compuesto binocular cs ascension, cs viñas, cs moya, cs	Unidad	5	9,704.60	48,523.00		48,523.00										
					105,646.75	4,995.65	66,177.20	5,595.65	5,595.65	5,595.65	5,595.65	6,495.65	5,595.65	0.00	0.00	0.00	0.00
Actividad:	BUSQUEDA ACTIVA DE CASOS DE TUBERCULOSIS																
2.3.2.1.2.9.9	Movilidad local para el personal de salud	Dia	457	10.00	4,567.60		4,567.60										
					4,567.60	0.00	4,567.60	0.00	0.00	0.00	0.00	0.00	0.00	0.00	0.00	0.00	0.00
TOTAL FINALIDAD					110,214.35	4,995.65	70,744.80	5,595.65	5,595.65	5,595.65	5,595.65	6,495.65	5,595.65	0.00	0.00	0.00	0.00
META 126: 43965 PERSONA QUE ACCEDE AL EESS Y RECIBE TRATAMIENTO OPORTUN(																	
Actividad:	CURSO DE TRATAMIENTO OPORTUNO PARA TUBERCULOSIS ESQI																
2.3.2.1.2.9.9	Movilidad local para realizar tratamiento de casos de tb	Dia	300	10.00	3,000.00						3,000.00						
2.3.2.1.2.2	Viaticos para personal de salud en bioseguiridad por 02 dias	Dia	40	72.00	2,880.00			2,880.00									
2.3.2.1.2.9.9	Movilidad local para personal de salud	Dia	30	10.00	300.00			300.00									
2.3.2.5.1.1	Alquiler de local por 2 dias	Dia	2	100.00	200.00			200.00									
2.3.2.7.1.0.1	Refrigerios	Unidad	156	4.00	624.00			624.00									
2.3.1.5.1.2	Thoner	Unidad	2	200.00	400.00			400.00									
2.3.1.5.1.2	Cuadernos	Unidad	79	4.00	316.00			316.00									
2.3.1.5.1.2	Boligrafo color azul	Unidad	100	0.30	30.00			30.00									
2.3.1.5.1.2	Papel bond de 80 gr tamaño a4.	Paq. X 500	10	15.00	150.00			150.00									
2.3.1.5.1.2	Boligrafo (lapicero) de tinta liquida punta fina negro	Unidad	2	35.00	70.00			70.00									
2.3.1.5.1.2	Corrector liquido tipo lapicero x 12 unidades	Caja	1	30.00	30.00			30.00									
					8,000.00	0.00	0.00	5,000.00	0.00	0.00	3,000.00	0.00	0.00	0.00	0.00	0.00	0.00
TOTAL FINALIDAD					8,000.00	0.00	0.00	5,000.00	0.00	0.00	3,000.00	0.00	0.00	0.00	0.00	0.00	0.00
META 128: 43962 Despistaje de TBC en sintomaticos respiratorios																	
Actividad:	DESPISTAJE DE TBC EN SINTOMATICOS RESPIRATORIOS																
2.3.1.8.2.1	Colorante fucsina basica x 25 gr.	Unidad	5	100.00	500.00		500.00										
2.3.1.8.2.1	Alcohol 96 grados x litro	Unidad	45	7.00	315.00		315.00										
2.3.1.8.2.1	Fenol cristalizado en cristales	Unidad	4	200.00	800.00		800.00										
2.3.1.8.2.1	Agua destilada x litro	Unidad	41	7.65	313.65		313.65										
2.3.1.8.2.1	Colorante azul de metileno	Unidad	5	80.00	400.00		400.00										
2.3.1.8.2.1	Aceite de inmersion para microscopio x100 ml	Unidad	12	42.00	504.00		504.00										
2.3.1.8.2.1	Papel kraft de 90 gr. x 1.22x1.55	Unidad	500	0.50	250.00		250.00										
2.3.1.8.2.1	Papel filtro n 42 x150 mt x 100	Unidad	6	100.00	600.00		600.00										
2.3.1.8.2.1	Bajalengua de madera adulto x 100	Unidad	40	10.00	400.00		400.00										
2.3.1.8.2.1	Lamina portaobjeto	Unidad	110	6.00	660.00		660.00										
2.3.1.8.2.1	Lapiz ce cera marca viche color rojo	Unidad	110	3.50	385.00		385.00										
2.3.1.8.2.1	Bolsa polietileno autocla (bioseguridad 36 x 24)	Unidad	12	110.00	1,320.00		1,320.00										
2.3.1.8.2.1	Mascarilla descartable n 95	Unidad	12	120.00	1,440.00		1,440.00										
2.3.1.8.2.1	Guantes para examen descartable nº 6 1/2 x 100	Unidad	8	18.00	144.00		144.00										
2.6.3.2.4.2	Centrifuga clinica de 24 tubos (C.S. izcuchaca, viñas y cs santa ana)	Unidad	3	10,000.00	30,000.00		30,000.00										
					38,031.65	0.00	38,031.65	0.00	0.00	0.00	0.00	0.00	0.00	0.00	0.00	0.00	0.00
TOTAL FINALIDAD					38,031.65	0.00	38,031.65	0.00	0.00	0.00	0.00	0.00	0.00	0.00	0.00	0.00	0.00
META 39: 43959 Adultos y jovenes reciben consejeria fam. VIH/SIDA																	
Actividad:	Consejeria individual para tamizaje para ITS Y VIH/SIDA.																
2.3.2.8.1.1	C.S. moya-bajo-obstetra-inactivo	Mes	2	1800	3,600.00	1,800.00	1,800.00										
2.3.2.8.1.1	C.S. añancusi-alto-obstetra-activo	Mes	8	2600	19,800.00	2,100.00	2,100.00	2,600.00	2,600.00	2,600.00	2,600.00	2,600.00	2,600.00				
2.3.2.8.1.2	Essalud	Mes	8	99.9	999.00	199.80	199.80	99.90	99.90	99.90	99.90	99.90	99.90				
2.3.2.8.1.1	Aguinaldo y gratificacion	Mes	1	300	300.00							300.00					
2.6.3.2.2.1	Sistema de proyeccion multimedia - proyector multimedia (C.S. palca)	Unidad	1	2,100.00	2,100.00		2,100.00										
2.6.3.2.4.1	Silla fija de metal de tres asientos para los (ee.ss del i-2 al i-4) cs ascencio	Unidad	6	650.00	3,900.00		3,900.00										
2.6.3.2.4.2	Centrifuga clinica de 24 tubos (C.S. izcuchaca)	Unidad	1	14,000.00	14,000.00		14,000.00										
2.6.3.2.3.1	Equipo de computo (P.S. tacsana - P.S. coricocha - P.S. chaquicocha - P.	Unidad	5	4,000.00	20,000.00		20,000.00										
					64,699.00	4,099.80	44,099.80	2,699.90	2,699.90	2,699.90	2,699.90	2,999.90	2,699.90	0.00	0.00	0.00	0.00
TOTAL FINALIDAD					64,699.00	4,099.80	44,099.80	2,699.90	2,699.90	2,699.90	2,699.90	2,999.90	2,699.90	0.00	0.00	0.00	0.00
META 127: 3043968. POBLACION CON INFECCIONES DE TRANSMISION SEXUAL RECIBEI																	
Actividad:	BRINDAR A POBLACION CON INFECCIONES DE TRANSMISION SEXL																
2.3.1.8.2.1	Prueba rapida para vih (para establecimientos categoria i-2 al i-4)	Unidad	1600	5.50	8,800.00		8,800.00										
					8,800.00	0.00	8,800.00	0.00	0.00	0.00	0.00	0.00	0.00	0.00	0.00	0.00	0.00
TOTAL FINALIDAD					8,800.00	0.00	8,800.00	0.00	0.00	0.00	0.00	0.00	0.00	0.00	0.00	0.00	0.00
META 145: 43952 - FAMILIA CON PRACTICAS SALUDABLES PARA LA PREVENCION DE VI																	
Actividad:	FAMILIAS QUE DESARROLLAN PRACTICAS SALUDABLES PARA LA																
2.3.1.1.1.1	Nectar de frutas x 250 ml	Unidad	425	1.00	425.00			425.00									
2.3.1.1.1.1	Galleta de soda x 30 g aprox. x 6	Paquete	425	2.45	1,041.40			1,041.40									
2.3.1.1.1.1	Atun en filete en aceite vegetal x 170 g	Unidad	426	3.60	1,533.60			1,533.60									
2.3.1.99.1.3	Banner o gigantografia alusivo a la tbc campaña en microredes y red hvca	Unidad	9	100.00	900.00			900.00									
2.3.1.5.1.2	Papel bond 80 g tamaño a4.	Paq. X 500	6	15.00	90.00			90.00									
2.3.1.5.1.2	Toner impresora hp laserjet cod. ref. cb412a negro (red de salud hvca)	Unidad	2	200.00	400.00			400.00									
2.6.3.2.3.3	Filmadora digital (promsa red hvca)	Unidad	1	2,200.00	2,200.00			2,200.00									
2.6.3.2.1.1	Camara fotografica digital de 16 megapixeles (san juan de ccarhuacc, palca	Unidad	3	1,100.00	3,300.00			3,300.00									
2.6.3.2.3.1	Computadora personal portatil (promsa red hvca)	Unidad	1	4,500.00	4,500.00			4,500.00									
					14,390.00	0.00	0.00	14,390.00	0.00	0.00	0.00	0.00	0.00	0.00	0.00	0.00	0.00
TOTAL FINALIDAD					14,390.00	0.00	0.00	14,390.00	0.00	0.00	0.00	0.00	0.00	0.00	0.00	0.00	0.00
META 122: 43953 - INSTITUCIONES EDUCATIVAS QUE PROMUEVEN PRACTICAS SALUDA																	
Actividad:	INSTITUCION EDUCATIVA CON CONEI CON PRACTICAS SALUDABLE																
2.3.1.5.1.2	Cartulina plastificada de 50 cm x 65 cm (varios colores)	Unidad	400	0.80	320.00			320.00									
2.3.1.5.1.2	Papel bond 80 g tamaño a4.	Paq. X 500	30	15.00	450.00			450.00									
2.3.1.5.1.2	Plumon marcador de tinta al agua punta gruesa	Decena	10	18.00	180.00			180.00									

GOBIERNO REGIONAL V° B° ECON. MAXIMO MARINO REQUENA ARACOLLA GERENTE REGIONAL DE DESARROLLO ECONÓMICO HUANCAVELICA

GOBIERNO REGIONAL DE HVCA. V° B° Ing. Guillermo Quispe Torres

GOBIERNO REGIONAL HUANCAVELICA V°B° Ing. Rodas Suárez

2.3.1.5.1.2	Archivador de carton con palanca lomo ancho tamaño oficio	Unidad	15	3.33	50.00			50.00									
					1,000.00	0.00	0.00	1,000.00	0.00	0.00	0.00	0.00	0.00	0.00	0.00	0.00	0.00
Actividad:	REUNIONES CON DOCENTES DE INSTITUCION EDUCATIVA CAPACIT																
2.3.1.99.1.3	Rotafolio de alimentacion y nutricion en la ii ee, higiene y cuidado del ambie	Unidad	95	30.00	2,850.00			2,850.00									
2.3.1.1.1.1	Nectar de frutas x 250 ml	Unidad	61	1.00	61.00			61.00									
2.3.1.1.1.1	Galleta de soda x 30 g aprox. x 6	Paquete	56	2.45	137.40			137.40									
2.3.1.1.1.1	Atun en filete en aceite vegetal x 170 g	Unidad	56	3.60	201.60			201.60									
2.3.1.5.1.2	Cinta masking tape 2" x 40 yd	Unidad	200	2.00	400.00			400.00									
2.3.1.5.1.2	Plumon marcador de tinta al agua punta gruesa	Unidad	200	1.00	200.00			200.00									
2.3.1.5.1.2	Papelografo cuadriculado 56 g de 86 cm x 61 cm	Unidad	200	0.25	50.00			50.00									
2.3.1.5.1.2	Folder manila tamaño a4. x 100 unidades	Unidad	200	0.20	40.00			40.00									
2.3.1.5.1.2	Boligrafo (lapicero) de tinta seca punta fina	Unidad	200	0.30	60.00			60.00									
					4,000.00	0.00	0.00	4,000.00	0.00	0.00	0.00	0.00	0.00	0.00	0.00	0.00	0.00
TOTAL FINALIDAD					5,000.00	0.00	0.00	5,000.00	0.00	0.00	0.00	0.00	0.00	0.00	0.00	0.00	0.00
META 124: 43958 - POBLACION INFORMADA SOBRE USO CORRECTO DE CONDON PARA																	
Actividad:	POBLACION INFORMADA CAMPAÑAS EN PRACTICAS PARA LA PRE'																
2.3.1.1.1.1	Nectar de frutas x 250 ml	Unidad	800	1.00	800.00			800.00									
2.3.1.1.1.1	Galleta de soda x 30 g aprox. x 6	Paquete	800	2.40	1,920.00			1,920.00									
2.3.1.99.1.3	Afiches de prevencion y control del vih-sida	Unidad	1338	0.65	870.00			870.00									
2.3.1.99.1.3	Banner o gigantografia alusivo al vih sida micro red y red	Unidad	9	101.11	910.00			910.00									
2.3.2.2.4.1	Produccion de spot radial (01 cd en castellano y 01 cd en quechua) sobre t	Unidad	1	250.00	250.00			250.00									
2.3.2.2.4.1	Produccion de spot radial (01 cd en castellano y 01 cd en quechua) sobre v	Unidad	1	250.00	250.00			250.00									
					5,000.00	0.00	0.00	5,000.00	0.00	0.00	0.00	0.00	0.00	0.00	0.00	0.00	0.00
TOTAL FINALIDAD					5,000.00	0.00	0.00	5,000.00	0.00	0.00	0.00	0.00	0.00	0.00	0.00	0.00	0.00
TOTAL PROGRAMA PRESUPUESTAL					326,923.00	9,095.45	232,304.25	37,685.55	8,727.55	8,295.55	11,727.55	9,495.55	8,727.55	0.00	432.00	0.00	432.00
ESTRATEGIA SANITARIA METAXENICAS Y ZOONOSIS																	
META 43: 43975 Monit. Sup. Eval. Y Control de Metax. y Zoonosis																	
Actividad:	Realizar Supervision y monitoreo y control del programa Metaxenica:																
2.3.1.3.1.1	Combustible y lubricantes (gasolina de 90 oct) (para monitoreo de la red a	Galon	70	15.60	1,092.00		1,092.00										
2.3.1.3.1.1	Combustible y lubricantes (gasolina de 90 oct) (para supervision de las 08	Galon	80	15.60	1,248.00		1,248.00										
2.3.1.5.1.2	Tonner para impresora.(03) para la red hp laser jet ce 278 a	Unidad	3	280.00	840.00		840.00										
2.3.1.5.1.2	Nota autoadhesiva 7.5 cm x 7.5 cm x 100 hojas x 5(para la red de salud)	Unidad	2	14.50	29.00		29.00										
2.3.1.5.1.2	Cinta masking tape 1 1/2" x 20 yd(red)	Unidad	3	16.00	48.00		48.00										
2.3.1.5.1.2	Folder de plastico tamaño a4 con sujetador.(red)	Unidad	4	2.50	10.00		10.00										
2.3.1.5.1.2	Folder manila tamaño a4 para la red	Empaque X 25	4	5.00	20.00		20.00										
2.3.1.5.1.2	Plumon resaltador punta mediana biselada color amarillo (red)	Unidad	4	1.50	6.00		6.00										
2.3.1.5.1.2	Goma en barra x 36 g aprox(red)	Unidad	4	1.70	6.80		6.80										
2.3.1.5.1.2	Lapiz negro nº 2 con borrador x 12(red)	Unidad	3	9.00	27.00		27.00										
2.3.1.5.1.2	Papel bond de 80 gr tamaño a4.(red)	Paq. X 500	14	15.00	210.00		210.00										
2.3.1.5.1.2	Boligrafo (lapicero) de tinta liquida punta media azul(red)	Unidad	9	2.40	21.60		21.60										
2.3.1.5.1.2	Boligrafo (lapicero) de tinta liquida punta media rojo(red)	Unidad	9	2.40	21.60		21.60										
2.3.2.1.2.2	Viáticos para 10 persona x 72 x 3 dias	Dia	30	72.00	2,160.00		2,160.00										
2.3.2.1.2.9.9	Movilidad local	Dia	30	20.00	600.00		600.00										
2.3.1.5.1.2	Boligrafo (lapicero) de tinta seca punta fina azul(05 huando,05 izcuchaca, C	Unidad	200	0.40	80.00		80.00										
2.3.1.5.1.2	Boligrafo (lapicero) de tinta seca punta fina azul(05 huando,05 izcuchaca,05	Unidad	200	0.40	80.00		80.00										
					6,500.00	0.00	6,500.00	0.00	0.00	0.00	0.00	0.00	0.00	0.00	0.00	0.00	0.00
Actividad:	Supervision del programa zoonosis a EESS																
2.3.2.1.2.2	Comision de servicios - viaticos	Dia	30	72.00	2,160.00			2,160.00									
2.3.1.3.1.1	Gasolina de 90 octanos	Galon	100	15.60	1,560.00			1,560.00									
					3,720.00	0.00	0.00	3,720.00	0.00	0.00	0.00	0.00	0.00	0.00	0.00	0.00	0.00
Actividad:	Monitoreo y control del programa zoonosis a EESS																
2.3.1.5.1.2	Papel bond de 80 gr tamaño a4.	Paq. X 500	12	15.00	180.00			180.00									
2.3.1.5.1.2	Boligrafo (lapicero) de tinta seca punta media azul	Unidad	175	0.40	70.00			70.00									
2.3.1.5.1.2	Boligrafo (lapicero) de tinta seca punta media rojo	Unidad	175	0.40	70.00			70.00									
2.3.1.5.1.2	Toner para impresora hp laser jet 1000 (cod 80a)	Unidad	6	300.00	1,800.00			1,800.00									
2.3.2.7.1.1.9.9	Servicio de fotocopiado	Servicio	4,213	0.08	337.00			337.00									
2.3.1.5.1.2	Nota autoadhesiva 7.5 cm x 7.5 cm x 100 hojas x 5	Unidad	10	15.00	150.00			150.00									
2.3.1.5.1.2	Cinta de plastico adhesiva para embalaje 3" x 50 yd	Unidad	6	2.00	12.00			12.00									
2.3.1.5.1.2	Plumon para pizarra acrilica punta gruesa varios colores	Unidad	16	1.50	24.00			24.00									
2.3.1.5.1.2	Plumon resaltador punta mediana biselada color amarillo	Unidad	4	2.50	10.00			10.00									
2.3.1.5.1.2	Cinta adhesiva transparente 1" x 72 yd	Unidad	4	1.50	6.00			6.00									
2.3.1.5.1.2	Goma en barra x 36 g aprox	Unidad	4	6.00	24.00			24.00									
2.3.1.5.1.2	Folder manila tamaño a4	Empaque X 25	4	5.00	20.00			20.00									
2.3.1.5.1.2	Sujetador para papel (tipo fastener) de metal x 50	Unidad	2	3.50	7.00			7.00									
2.3.1.5.1.2	Disco dvd grabable de 4.7 gb	Empaque X 50	2	35.00	70.00			70.00									
					2,780.00	0.00	0.00	2,780.00	0.00	0.00	0.00	0.00	0.00	0.00	0.00	0.00	0.00
TOTAL FINALIDAD					13,000.00	0.00	6,500.00	6,500.00	0.00	0.00	0.00	0.00	0.00	0.00	0.00	0.00	0.00
META 45: 46983 Diagnostico y tratamiento de enfermedades metaxenicas																	
Actividad:	LOCALIZACION Y DIAGNOSTICO DE CASOS DE MALARIA																
2.3.1.5.1.2	boligrafo (lapicero) de tinta seca punta fina azul.(para las 08 microredes)2	Unidad	192	0.40	76.80		76.80										
2.3.1.5.1.2	boligrafo (lapicero) de tinta seca punta fina rojo.(para las 08 microredes)2	Unidad	192	0.40	76.80		76.80										
2.3.1.5.1.2	Plumon indeleble(para las 08 microredes)24 und c/u.	Unidad	192	3.50	672.00		672.00										
2.3.1.5.1.2	Archivador de carton con palanca lomo ancho tamaño a4 - 04 und para c/i	Unidad	32	5.00	160.00		160.00										
2.3.1.5.1.2	Folder de plastico tamaño oficio con tapa transparente- 04 und para c/u.	Unidad	32	5.00	160.00		160.00										
2.3.1.5.1.2	Corrector liquido tipo lapicero(para las 08 microredes)4und c/u.	Unidad	32	3.50	112.00		112.00										
2.3.1.5.1.2	forro de plastico tamaño oficio(para las 08 microredes)2 und c/u.	Unidad	16	4.00	64.00		64.00										
2.3.1.5.1.2	Papel bond de 80 gr tamaño a4. (para las 08 microredes)2 und c/u.	Paq. X 500	16	15.00	240.00		240.00										
2.3.2.1.2.9.9	Movilidad local	Dia	30	20.00	600.00		600.00										
2.3.1.5.3.1	Papel toalla de hojas separadas x 200 h aprox(ayaccocha,huando,izcuchac	Unidad	25	8.00	200.00		200.00										
2.3.1.5.3.1	lejia (hipoclorito de sodio) al 10% x 1 l(ayaccocha,huando,izcuchaca,yauliai	Unidad	25	15.00	375.00		375.00										

GOBIERNO REGIONAL V° B° ECON. MAXIMO MARINO REQUENA PACCLLA GERENTE REGIONAL DE DESARROLLO ECONOMICO

GOBIERNO REGIONAL DE HVCA. V° B° Ing. Guillermo Quispe Torres GERENCIA ... INFRAESTRUCTURA

GOBIERNO REGIONAL V° B° Ing. Rodan Suárez Gonzales GERENCIA ... HUANCAVELICA

2.3.1.5.3.1	Jabon germicida liquido x 1 lt. (ayaccocha,huando,izcuchaca,yauli y acoria)	Unidad	20	16.00	320.00		320.00										
2.3.1.8.2.1	Aceite de inmersion para microscopia x 250 ml (ayaccocha,huando,izcucha	Unidad	5	60.00	120.00		120.00										
2.3.1.8.2.1	Guante quirurgico esteril descartable nº 7 1/2 x 100 und.(ayaccocha,huand	Unidad	20	14.00	280.00		280.00										
2.3.1.8.2.1	Tubo plastico 7 ml para extraccion al vacio sin anticoagulante x 100(ayacco	Unidad	5	59.00	295.00		295.00										
2.3.1.8.2.1	Capuchon para tubo al vacio(ayaccocha,huando,izcuchaca,yauli y acoria)2(	Unidad	99	1.00	99.00		99.00										
2.3.1.8.2.1	Lanceta retractil descartable adulto x 100 (ayaccocha,huando,izcuchaca,yau	Unidad	5	65.00	325.00		325.00										
2.3.1.8.2.1	Lamina porta objeto 25 mm x 75 mm x 50	Unidad	100	7.00	700.00		700.00										
2.3.1.8.2.1	Colorante giemsa x 25 g.	Unidad	6	80.00	480.00		480.00										
2.3.1.8.2.1	Algodon hidrofilo x 500 g (ayaccocha,huando,izcuchaca,yauli y acoria)02 c	Unidad	10	18.00	180.00		180.00										
2.3.1.8.2.1	Lamina porta objeto pavonada en un extremo 25 mm x 75 mm x 100	Unidad	100	7.00	700.00		700.00										
2.6.3.2.4.2	Cetrifuga de 12 a 16 tubos (para las microredes de santa ana,san crist	Unidad	3	4,000.00	12,000.00		12,000.00										
					18,235.60	0.00	18,235.60	0.00	0.00	0.00	0.00	0.00	0.00	0.00	0.00	0.00	0.00
Actividad:	**TRATAMIENTO Y SEGUIMIENTO DE LOS CASOS DIAGNOSTICADOS**																
2.3.2.7.1.1.9.9	Servicio de fotocopiado e impresiones(para la red de salud).	Servicio	2790	0.08	223.20			223.20									
2.3.1.99.1.3	Libro de localizacion de febriles (01 unidad para cada microred).	Unidad	8	45.00	360.00			360.00									
2.3.1.99.1.3	Libro de registro de malaria tamaño a4 x 50 folios(01 unidad para cada n	Unidad	8	45.00	360.00			360.00									
					943.20	0.00	0.00	943.20	0.00	0.00	0.00	0.00	0.00	0.00	0.00	0.00	0.00
Actividad:	**LOCALIZACION Y DIAGNOSTICO DE CASOS DE LEISHMANIOSIS CU**																
2.3.1.8.2.1	Mascarilla descartable n-95 x 20 (24 unidades para cada una de las 08	Unidad	196	3.70	725.20			725.20									
2.3.1.8.2.1	Guante para examen descartable talla m x 100 uni (02 cajas para cada	Unidad	16	14.00	224.00			224.00									
2.3.2.1.2.9.9	Movilidad local	Dia	27	20.00	540.00			540.00									
2.3.1.8.2.1	Alcohol etilico (etanol) 70 ° x 1 l	Unidad	8	6.00	48.00			48.00									
2.3.1.8.2.1	Aguja para extraccion multiple al vacio 21 x 1 x 100	Unidad	200	0.50	100.00			100.00									
2.3.1.8.2.1	Tubo capilar para hematocrito con heparina x 200	Unidad	4	50.00	200.00			200.00									
2.3.1.8.2.1	Ligadura plana para extraccion de sangre de 45 cm aprox con dispositivo d	Unidad	16	4.00	64.00			64.00									
2.3.1.8.2.1	Glicerina p.a. x 2.5 l	Unidad	8	70.00	560.00			560.00									
2.6.3.2.4.2	Agitador de placas(para las microredes de ascencion ,santa ana, yauli.)	Unidad	3	3,500.00	10,500.00			10,500.00									
2.6.3.2.4.2	Potenciometros(para las microredes de ascencion ,santa ana, yauli.)	Unidad	3	4,000.00	12,000.00			12,000.00									
					24,961.20	0.00	0.00	24,961.20	0.00	0.00	0.00	0.00	0.00	0.00	0.00	0.00	0.00
Actividad:	**TRATAMIENTO DE CASOS DE LEISHMANIOSIS CUTANEA Y MUCOCI**																
2.3.1.99.1.3	Libro de registro de personas con lesiones de leishmaniasis tamaño a4 x 50	Unidad	8	45.00	360.00			360.00									
					360.00	0.00	0.00	360.00	0.00	0.00	0.00	0.00	0.00	0.00	0.00	0.00	0.00
TOTAL FINALIDAD					44,500.00	0.00	18,235.60	26,264.40	0.00	0.00	0.00	0.00	0.00	0.00	0.00	0.00	0.00
META 44: 3043982 VACUNACION DE ANIMALES DOMESTICOS																	
Actividad:	**Vacunacion Antirrabica Canina**																
2.3.11.0.11	Collar de plastizuncho para can de 37 cm	Servicio	4155	0.30	1,246.50			1,246.50									
2.3.11.0.11	Collar de plastizuncho para can de 44 cm	Servicio	8309	0.30	2,492.70			2,492.70									
2.3.11.0.11	Collar de plastizuncho para can de 52 cm	Servicio	4155	0.30	1,246.50			1,246.50									
2.3.1.1.1.1	Galleta de soda x 40 g aprox.	Unidad	1552	0.50	776.00			776.00									
2.3.1.1.1.1	Jugo de frutas x 250 ml	Unidad	1550	0.98	1,519.00			1,519.00									
2.3.1.99.1.3	constancias de vacunacion	Servicio	17	40.00	680.00			680.00									
2.3.1.99.1.3	Registro diario de vacunacion	Servicio	3	40.00	120.00			120.00									
2.3.1.5.1.2	Boligrafo (lapicero)tinta seca punta media azul	Unidad	217	0.40	86.80			86.80									
2.3.1.5.1.2	Boligrafo (lapicero)tinta seca punta media rojo	Unidad	217	0.40	86.80			86.80									
2.3.1.5.1.2	Lapiz negro n°2 con borrador	Unidad	217	0.30	65.10			65.10									
2.3.1.3.1.1	Gasolina de 90 octanos	Galon	100	15.60	1,560.00			1,560.00									
2.3.2.7.1.1.9.9	Servicio de fotocopiado de fichas (millar)	Servicio	1507.5	0.08	120.60			120.60									
					10,000.00	0.00	0.00	10,000.00	0.00	0.00	0.00	0.00	0.00	0.00	0.00	0.00	0.00
TOTAL FINALIDAD					10,000.00	0.00	0.00	10,000.00	0.00	0.00	0.00	0.00	0.00	0.00	0.00	0.00	0.00
META 46: 3043984 DIAGNOSTICO Y TRATAMIENTO DE CASOS DE ENFERMEDADES ZOO																	
Actividad:	**Persona expuesta a rabia recibe atención integral**																
2.3.1.99.1.3	Carnet de vacunacion antirrabica humana	Unidad	1,000	2.50	2,500.00			2,500.00									
2.3.1.8.2.1	Set instrumental quirurgico para cirugia menor x 18 piezas	Unidad	23	1,000.00	23,000.00			23,000.00									
2.3.1.8.2.1	Riñonera de acero quirurgico 17 cm x 22 cm x 5 cm	Unidad	51	70.00	3,570.00			3,570.00									
2.3.1.8.2.1	Alcohol etilico (etanol) 70 ° x 1 l	Unidad	94	6.00	564.00			564.00									
2.3.1.8.2.1	Algodon hidrofilo x 500 g	Unidad	78	18.00	1,410.00		1,410.00										
2.3.2.7.1.1.9.9	Servicio de fotocopiado de fichas	Servicio	5,113	0.08	409.00			409.00									
					31,453.00	0.00	1,410.00	30,043.00	0.00	0.00	0.00	0.00	0.00	0.00	0.00	0.00	0.00
Actividad:	**Control de Animal mordedor**																
2.3.1.99.1.3	Fichas de control de animal mordedor	Millar	3	60.00	180.00			180.00									
2.3.1.5.1.2	Papel bond de 80 gr tamaño a4.	Paq. X 500	188	15.00	2,820.00			2,820.00									
2.3.2.1.2.9.9	Movilidad local	Dia	250	10.00	2,500.00			2,500.00									
2.3.1.99.1.3	Hojas HIS	Block X 100	46	12.00	552.00			552.00									
					6,052.00	0.00	0.00	6,052.00	0.00	0.00	0.00	0.00	0.00	0.00	0.00	0.00	0.00
Actividad:	**Remision y Dx de Rabia en muestra de cerebro canino**																
2.3.1.8.2.1	Frasco de plastico transparente de boca ancha x 200 ml con tapa	Unidad	94	2.50	235.00			235.00									
2.3.1.8.2.1	Mascarilla descartable n-95	Unidad	100	6.00	600.00			600.00									
2.3.1.8.2.1	Hoja de bisturi n° 24	Unidad	94	0.50	47.00			47.00									
2.3.1.8.2.1	Guante de nitrilo caja x 100 uni	Unidad	12	30.00	360.00			360.00									
					1,242.00	0.00	0.00	1,242.00	0.00	0.00	0.00	0.00	0.00	0.00	0.00	0.00	0.00
Actividad:	**Tamizaje en areas de riesgo de equinococosis**																
2.3.1.8.2.1	Tubo plastico 7 ml para extraccion al vacio sin anticoagulante x 100	Unidad	200	0.42	84.00			84.00									
2.3.1.8.2.1	Aguja para extraccion de sangre al vacio 21 g x 1 1/2"	Unidad	200	0.20	40.00			40.00									
2.3.1.8.2.1	Guante de nitrilo caja x 100 uni	Unidad	4	30.00	120.00			120.00									
2.3.1.8.2.1	Bolsa de polietileno de bioseguridad para autoclave de 36" x 25"	Unidad	200	1.50	300.00			300.00									
2.3.1.8.2.1	Mascarilla descartable n-95 x 20	Unidad	4	82.00	328.00			328.00									
2.3.1.8.2.1	Algodon hidrofilo x 500 g	Unidad	3	18.00	60.00		60.00										
2.3.1.8.2.1	Jeringa descartable 5 ml con aguja 21 g x 1 1/2"	Unidad	200	0.30	60.00			60.00									
2.3.1.8.2.1	Alcohol etilico (etanol) 70º x 1 l	Unidad	4	6.00	24.00			24.00									
2.3.1.8.2.1	Criovial de plastico esteril con tapa 2 ml	Unidad	200	0.79	158.00			158.00									
2.3.1.8.2.1	Capuchon de tubo al vacio	Unidad	4	2.00	8.00			8.00									

2.3.1.99.1.3	Formatos notificacion e informe mensual	Servicio	1,000	0.10	100.00			100.00									
					1,282.00	0.00	60.00	1,222.00	0.00	0.00	0.00	0.00	0.00	0.00	0.00	0.00	0.00
TOTAL FINALIDAD					40,029.00	0.00	1,470.00	38,559.00	0.00	0.00	0.00	0.00	0.00	0.00	0.00	0.00	0.00
META 155: 43980 - POBLADORES DE AREAS CON RIESGO DE TRANSMISION INFORMAD/																	
Actividad:	POBLACION INFORMADA SOBRE PREVENCION Y CONTROL DE ENF																
2.3.2.2.4.1	Produccion de spot radial (01 cd en castellano y 01 cd en quechua) sobre p	Unidad	1	250.00	250.00			250.00									
2.3.2.2.4.1	Produccion de spot radial (01 cd en castellano y 01 cd en quechua) sobre p	Unidad	1	250.00	250.00			250.00									
2.3.1.99.1.3	Afiches sobre prevencion de enfermedades metaxenicas y zoonoticas.	Millar	2	725.00	1,450.00			1,450.00									
2.3.1.99.1.3	Rotafolio (laminas) sobre enfermedades metaxenicas.	Unidad	43	25.00	1,075.00			1,075.00									
2.3.1.99.1.3	Rotafolio (laminas) sobre enfermedades zoonoticas.	Unidad	43	25.00	1,075.00			1,075.00									
2.3.1.99.1.3	Banner o gigantografia alusivo a la prevencion de enfermedades metaxenic	Unidad	9	100.00	900.00			900.00									
					5,000.00	0.00	0.00	5,000.00	0.00	0.00	0.00	0.00	0.00	0.00	0.00	0.00	0.00
TOTAL FINALIDAD					5,000.00	0.00	0.00	5,000.00	0.00	0.00	0.00	0.00	0.00	0.00	0.00	0.00	0.00
TOTAL PROGRAMA PRESUPUESTAL					112,529.00	0.00	26,205.60	86,323.40	0.00	0.00	0.00	0.00	0.00	0.00	0.00	0.00	0.00
ESTRATEGIA SANITARIA DE ENFERMEDADES NO TRANSMISIBLES																	
META 50: 43987 MONITOREO Y EVALUACION DE NO TRASMISIBLES																	
Actividad:	MONITOREO SEGUIMIENTO DE NO TRASMISIBLES																
2.3.2.8.1.1	Contratacion de rrhh profesional ododntologo (01) en la red de salud *5 mes	Pago Mensual	5	2300.00	11,500.00			2,300.00	2,300.00	2,300.00	2,300.00	2,300.00					
2.3.2.8.1.2	Essalud para 01 *11 meses	Pago Mensual	5	99.90	499.50			99.90	99.90	99.90	99.90	99.90					
2.3.2.8.1.1	Pago gratificacion de personal (julio)	Pago	1	300.00	300.00							300.00					
					12,299.50	0.00	0.00	2,399.90	2,399.90	2,399.90	2,399.90	2,699.90	0.00	0.00	0.00	0.00	0.00
TOTAL FINALIDAD					12,299.50	0.00	0.00	2,399.90	2,399.90	2,399.90	2,399.90	2,699.90	0.00	0.00	0.00	0.00	0.00
META 52: 43997 TAMIZAJE Y TRATAMIENTO DE PERSONAS AFECTADAS POR METALES I																	
Actividad:	EVALUACION INTEGRAL EN EL PRIMER DE NIVEL ATENCION A PER																
2.3.2.8.1.1	P.S. huachocolpa-mediano-enfermera-activo	Mes	7	2,300.00	15,700.00	2,100.00	2,100.00	2,300.00	2,300.00	2,300.00	2,300.00	2,300.00					
2.3.2.8.1.1	C.S. huando-bajo-enfermera-activo	Mes	7	2,100.00	14,100.00	1,800.00	1,800.00	2,100.00	2,100.00	2,100.00	2,100.00	2,100.00					
2.3.2.8.1.1	P.S. tinyaccla-mediano-enfermera-inactivo	Mes	1	2,100.00	2,100.00			2,100.00									
2.3.2.8.1.1	P.S. tinyaccla-mediano-enfermera-libre	Mes	5		11,500.00			2,300.00	2,300.00	2,300.00	2,300.00	2,300.00					
2.3.2.8.1.2	Essalud	Mes	8	99.90	1,998.00	199.80	199.80	399.60	299.70	299.70	299.70	299.70	0.00				
2.3.2.8.1.1	Aguinaldo y gratificacion	Mes	1	300.00	900.00							900.00					
2.3.1.5.1.2	boligrafo (lapicero) de tinta seca punta fina azul.(C.S.asencion ,ps.huachoc	Unidad	37	0.40	14.80			14.80									
2.3.1.5.1.2	boligrafo (lapicero) de tinta seca punta fina rojo.(C.S.asencion ,ps.huachoc	Unidad	36	0.40	14.40			14.40									
2.3.1.5.1.2	Archivador de carton con palanca lomo ancho tamaño a4 - 02 und para c/u	Unidad	12	5.00	60.00			60.00									
					46,387.20	4,099.80	4,099.80	9,288.80	6,999.70	6,999.70	6,999.70	7,899.70	0.00	0.00	0.00	0.00	0.00
Actividad:	TAMIZAJE A PERSONAS EXUESTAS A METALES PESADOS HUACHC																
2.3.1.3.1.1	Combustible y lubricantes (gasolina de 90 oct)para el traslado del persona	Galon	60	15.60	936.00			936.00									
					936.00	0.00	0.00	936.00	0.00	0.00	0.00	0.00	0.00	0.00	0.00	0.00	0.00
Actividad:	TOMA DE MUESTRAS PARA DOSAJE DE METALES PESADOS EN PE																
2.3.1.8.2.1	Aguja para extraccion multiple al vacio 23 g x 1" 120 und para cs. ascencior	Unidad	200	0.18	36.00			36.00									
2.3.2.1.2.2	Viaticos	Dia	8	72.00	576.00			576.00									
2.3.2.7.1.1.9.9	Fotocopias(red de salud)	Servicio	2033	0.08	162.64			162.64									
2.3.1.8.2.1	Guante para examen descartable talla m x 100 uni 01 und. c/u.(C.S.asenci	Unidad	6	14.00	84.00			84.00									
2.3.1.8.2.1	Tubo plastico 5 ml para extraccion al vacio con edta 120 und para cs. ascer	Unidad	200	0.50	100.00			100.00									
2.3.1.8.2.1	Algodon hidrofilo x 500 g 01 und. c/u.(C.S.asencion ,ps.huachocolpa,ps.tin	Unidad	6	18.00	108.00		108.00										
2.3.1.8.2.1	Alcohol etilico (etanol) 70º x 1 l 01 und. c/u.(C.S.asencion ,ps.huachocolpa	Unidad	6	6.00	36.00			36.00									
2.3.1.8.2.1	Esparadrapo antialergico de plastico 01 und. c/u.(C.S.asencion ,ps.huacho	Unidad	6	10.00	60.00			60.00									
2.3.1.8.2.1	Capuchon para tubo al vacio 120 und para cs. ascencion y 40 und. para cs	Unidad	100	0.50	50.00			50.00									
					1,212.64	0.00	108.00	1,104.64	0.00	0.00	0.00	0.00	0.00	0.00	0.00	0.00	0.00
Actividad:	IDENTIFICAR PERSONAS EXPUESTA A CONTAMINACION DE METAL																
2.3.2.7.1.1.9.9	Analisis de metales pesados(112 muestras entre arsenico y plomo (cs.asce	Servicio	150	70.00	10,500.00		10,500.00										
2.3.1.8.2.1	Caja termica de poliestireno 01 unidades c.s ascencion 01unidades c.s pal	Unidad	2	85.00	170.00		170.00										
					10,670.00	0.00	10,670.00	0.00	0.00	0.00	0.00	0.00	0.00	0.00	0.00	0.00	0.00
TOTAL FINALIDAD					59,205.84	4,099.80	14,877.80	11,329.44	6,999.70	6,999.70	6,999.70	7,899.70	0.00	0.00	0.00	0.00	0.00
META 47: 50006 ATENCION ESTOMATOLOGICA PREVENTIVA BASICA																	
Actividad:	APLICACION DE SELLANTES																
2.3.1.8.2.1	Escobilla descartable para profilaxis 50 unds. para c/u.C.S. ascencion,ps hı	Unidad	850	0.80	680.00			680.00									
2.3.1.5.3.1	Jabon germicida liquido x 1 lt. (02 und.para cada eess.C.S. ascencion,ps hı	Unidad	34	16.00	544.00			544.00									
					1,224.00	0.00	0.00	1,224.00	0.00	0.00	0.00	0.00	0.00	0.00	0.00	0.00	0.00
Actividad:	APLICACION DE BARNIZ FLUORADO																
2.3.1.8.2.1	Guante para examen descartable talla m x 100 uni 01 caja para c/u.C.S. as	Caja	17	14.00	238.00				238.00								
2.3.1.8.2.1	Barniz fluor 10 ml C.S. ascencion,ps huachocolpa,ps sancristobal,C.S. sant	Unidad	34	56.64	1,925.76				1,925.76								
					2,163.76	0.00	0.00	0.00	2,163.76	0.00	0.00	0.00	0.00	0.00	0.00	0.00	0.00
Actividad:	APLICACION DE FLUOR GEL																
2.3.1.8.2.1	Gorro descartable de cirujano 10 unid c/u C.S. ascencion,ps huachocolpa,p	Unidad	171	0.90	153.90				153.90								
2.3.1.8.2.1	Fluor gel acidulado 1.23% x 200 ml(03 und c/u.C.S. ascencion,ps huachocc	Unidad	51	15.00	765.00				765.00								
					918.90	0.00	0.00	0.00	918.90	0.00	0.00	0.00	0.00	0.00	0.00	0.00	0.00
Actividad:	TECNICA DE RESTAURACION ATRAUMATICA																
2.3.1.8.2.1	Mascarilla descartable n-95 04 und.C.S. ascencion,ps huachocolpa,ps sanc	Unidad	68	3.60	244.80				244.80								
					244.80	0.00	0.00	0.00	244.80	0.00	0.00	0.00	0.00	0.00	0.00	0.00	0.00
Actividad:	ATENCION ESTOMATOLOGICA BASICA																
2.3.1.5.1.2	Boligrafo (lapicero) de tinta seca punta fina azul. 06 und. c/u C.S. ascencion	Unidad	102	0.40	40.80				40.80								
2.3.1.5.1.2	Boligrafo (lapicero) de tinta seca punta fina rojo.6 und c/u.C.S. ascencion,ps	Unidad	102	0.40	40.80				40.80								
2.3.1.5.3.1	Papel toalla de hojas separadas x 200 h aprox C.S. ascencion,ps huachocc	Unidad	34	8.00	272.00				272.00								
					353.60	0.00	0.00	0.00	353.60	0.00	0.00	0.00	0.00	0.00	0.00	0.00	0.00
Actividad:	ATENCION ESTOMATOLOGICA BASICA																
2.3.2.8.1.1	C.s ayaccocha-bajo-cirujano dentista-activo	Mes	7	2100	14,100.00	1,800.00	1,800.00	2,100.00	2,100.00	2,100.00	2,100.00	2,100.00					
2.3.2.8.1.1	P.S. huachocolpa-mediano-cirujano dentista-activo	Mes	7	2300	15,700.00	2,100.00	2,100.00	2,300.00	2,300.00	2,300.00	2,300.00	2,300.00					
2.3.2.8.1.1	P.S. huanaspampa-bajo-cirujano dentista-activo	Mes	7	2100	14,100.00	1,800.00	1,800.00	2,100.00	2,100.00	2,100.00	2,100.00	2,100.00					
2.3.2.8.1.1	P.S. nuevo occoro-bajo-cirujano dentista-activo	Mes	7	2100	14,100.00	1,800.00	1,800.00	2,100.00	2,100.00	2,100.00	2,100.00	2,100.00					
2.3.2.8.1.1	C.S. viñas-mediano-cirujano dentista-activo	Mes	7	2300	15,700.00	2,100.00	2,100.00	2,300.00	2,300.00	2,300.00	2,300.00	2,300.00					

2.3.2.8.1.2	Essalud	Mes	7	99.9	3,496.50	499.50	499.50	499.50	499.50	499.50	499.50	499.50					
2.3.2.8.1.1	Aguinaldo y gratificacion	Mes	1	300	1,500.00							1,500.00					
					78,696.50	10,099.50	10,099.50	11,399.50	11,399.50	11,399.50	11,399.50	12,899.50	0.00	0.00	0.00	0.00	0.00
TOTAL FINALIDAD					83,601.56	10,099.50	10,099.50	12,623.50	15,080.56	11,399.50	11,399.50	12,899.50	0.00	0.00	0.00	0.00	0.00
META 148: 00011 Tamizaje y Diagnostico de pacientes con Catarata																	
Actividad:	TAMIZAJE Y DETECCION DE CATARATA MEDIANTE EXAMEN DE AGI																
2.3.1.5.1.2	Tampon con cubierta de plastico tamaño chico(03 unidad para las 08 micrc	Unidad	16	2.50	40.00			40.00									
					40.00	0.00	0.00	40.00	0.00	0.00	0.00	0.00	0.00	0.00	0.00	0.00	0.00
Actividad:	EVALUACION Y DESPISTAJE DE CATARATA																
2.3.1.8.2.1	OCLUSOR DE ACRILICO(02 UND.PARA CADA UNO DE LAS 08 MIC	Unidad	16	12.00	192.00			192.00									
2.3.1.8.2.1	AGUJERO ESTENOPEICO (02 UND.PARA CADA UNO DE LAS 08 N	Unidad	16	12.00	192.00			192.00									
					384.00	0.00	0.00	384.00	0.00	0.00	0.00	0.00	0.00	0.00	0.00	0.00	0.00
TOTAL FINALIDAD					424.00	0.00	0.00	424.00	0.00	0.00	0.00	0.00	0.00	0.00	0.00	0.00	0.00
META 149: TAMIZAJE Y DIAGNOSTICO DE PACIENTES CON ERRORES REFRACTIVOS																	
Actividad:	TAMIZAJE Y DETECCION DE VICIOS DE REFRACCION EN NIÑOS DE																
2.3.1.5.3.1	Jabon germicida liquido x 1 lt. (02 und c/u.para los 94 eess	Unidad	16	16.00	256.00			256.00									
					256.00	0.00	0.00	256.00	0.00	0.00	0.00	0.00	0.00	0.00	0.00	0.00	0.00
Actividad:	TAMIZAJE Y DETECCION DE VICIOS DE REFRACCION EN NIÑOS DE																
2.3.1.99.1.3	Cartilla de snellen en cartulina plastificada(02 cartillas para cada uno de k	Unidad	190	2.70	513.00			513.00									
					513.00	0.00	0.00	513.00	0.00	0.00	0.00	0.00	0.00	0.00	0.00	0.00	0.00
TOTAL FINALIDAD					769.00	0.00	0.00	769.00	0.00	0.00	0.00	0.00	0.00	0.00	0.00	0.00	0.00
META 49: TRATAMIENTO Y CONTROL DE PERSONAS CON HIPERTENSION ARTERIAL																	
Actividad:	MANEJO INTEGRAL DE PERSONAS CON SOBREPESO, DISLIPIDEMI																
2.3.1.8.2.1	Aguja para extraccion de sangre al vacio de 21g x1 1/2 (01 unidad para a i	Caja	8	49.00	392.00			392.00									
2.3.1.8.2.1	Tubo vidrio 7ml para extraccion al vacio sin anticoagulante (01 unidad para	Caja	8	59.00	472.00			472.00									
					864.00	0.00	0.00	864.00	0.00	0.00	0.00	0.00	0.00	0.00	0.00	0.00	0.00
TOTAL FINALIDAD					864.00	0.00	0.00	864.00	0.00	0.00	0.00	0.00	0.00	0.00	0.00	0.00	0.00
META 150: TRATAMIENTO Y CONTROL DE PERSONAS CON DIABETES																	
Actividad:	PACIENTE DIABETICO NO COMPLICADO CON TRATAMIENTO																
2.3.1.8.2.1	Glucosa enzimatica x 100 determinantes (1/2 caja(50 unidades para a ci	Unidad	4	150.00	600.00			600.00									
					600.00	0.00	0.00	600.00	0.00	0.00	0.00	0.00	0.00	0.00	0.00	0.00	0.00
Actividad:	PACIENTE PREDIABETICO CON TRATAMIENTO																
2.3.1.8.2.1	Colesterol hdl directa x 100 determinantes	Unidad	8	60.00	480.00			480.00									
					480.00	0.00	0.00	480.00	0.00	0.00	0.00	0.00	0.00	0.00	0.00	0.00	0.00
TOTAL FINALIDAD					1,080.00	0.00	0.00	1,080.00	0.00	0.00	0.00	0.00	0.00	0.00	0.00	0.00	0.00
META 51: 43994 TAMIZAJE Y TRATAMIENTO DE PACIENTES CON PROBLEMAS Y TRASTC																	
Actividad:	TRATAMIENTO INTEGRAL DE PACIENTES CON PROBLEMAS DE SA																
2.3.2.8.1.1	Contratacion de RRHH profesional psicologos (01) en el centro de salud Cc	Mes	5	2300.00	11,500.00			2,300.00	2,300.00	2,300.00	2,300.00	2,300.00					
2.3.2.8.1.2	ESSALUD para 01 psicologo *5 meses	Mes	5	99.90	499.50			99.90	99.90	99.90	99.90	99.90					
2.3.2.8.1.1	Pago gratificacion de personal psicologo (julio)	Mes	1	300.00	300.00							300.00					
					12,299.50	0.00	0.00	2,399.90	2,399.90	2,399.90	2,399.90	2,699.90	0.00	0.00	0.00	0.00	0.00
Actividad:	REUNIONES TECNICAS DE COORDINACION DE ES DE SALUD MENT																
2.3.2.7.1.1.9.9	Servicio de fotocopias-anillado	Servicio	482	0.80	385.60		385.60										
2.3.2.1.2.9.9	Movilidad Local para 15 personas x 1 dias 4 reuniones	Dia	80	10.00	800.00		200.00			200.00			200.00			200.00	
2.3.2.7.1.0.1	Servicio de Alimentacion (refrigerios)4 reuniones 12 personas 1 vez al dia	Unidad	48	5.00	240.00		60.00			60.00			60.00			60.00	
2.3.2.7.1.0.1	Servicio de Alimentacion (almuerzos)4 reuniones 12 personas 1 vez al dia	Unidad	48	10.00	480.00		120.00			120.00			120.00			120.00	
2.3.2.7.1.0.1	Servicio de Alimentacion (cenas)4 reuniones 12 personas 1 vez al dia	Unidad	48	10.00	480.00		120.00			120.00			120.00			120.00	
					2,385.60	0.00	885.60	0.00	0.00	500.00	0.00	0.00	500.00	0.00	0.00	500.00	0.00
Actividad:	CAMPAÑAS DE ATENCION PSICOLOGICA EN IIEE																
2.3.2.1.2.9.9	Movilidad Local para personal psicologo a IIEE	Dia	61	10.00	610.00		610.00										
					610.00	0.00	610.00	0.00	0.00	0.00	0.00	0.00	0.00	0.00	0.00	0.00	0.00
Actividad:	SEGUIMIENTO DE PACIENTES CON TRASTORNOS DE SALUD MENT.																
2.3.1.3.1.1	Combustible para el traslado de personal psicologo a MR	Galon	52	15.50	806.00		806.00										
					806.00	0.00	806.00	0.00	0.00	0.00	0.00	0.00	0.00	0.00	0.00	0.00	0.00
Actividad:	CAMPAÑAS DE ATENCION PSIQUIATRICA A LAS MR																
2.3.2.1.2.2	Viaticos para psicologox 1 dia x 2 visitas a MR (campañanas de salud mer	Dia	4	72.00	288.00		144.00	144.00									
2.3.2.1.2.2	Viaticos psiquiatra y personal * 1 dia x 1 visitas a MR (campañanas de saluc	Dia	4	72.00	288.00		144.00	144.00									
					576.00	0.00	288.00	288.00	0.00	0.00	0.00	0.00	0.00	0.00	0.00	0.00	0.00
TOTAL FINALIDAD					16,677.10	0.00	2,589.60	2,687.90	2,399.90	2,899.90	2,399.90	2,699.90	500.00	0.00	0.00	500.00	0.00
TOTAL PROGRAMA PRESUPUESTAL					174,921.00	14,199.30	27,566.90	32,177.74	26,880.06	23,699.00	23,199.00	26,199.00	500.00	0.00	0.00	500.00	0.00
ESTRATEGIA SANITARIA PREVENCION Y CONTROL DE CANCER																	
META 55: 44192 Monitoreo, Supervisión, Evaluación y Control del Cancer																	
Actividad:	Monitoreo de las es de la ESRPCC - de Red a Microred																
2.3.1.5.1.2	Repuesto y accesorio (toner)	Unidad	6	280.00	1,680.00		1,680.00										
2.3.2.7.1.1.9.9	Servicio de fotocopiado	Servicio	5000	0.08	400.00		400.00										
2.3.1.5.1.2	Papel bond de 80 gr tamaño a4	Paq. X 500	22	15.00	330.00		330.00										
2.3.1.5.1.2	Archivador de carton con palanca lomo ancho tamaño oficio	Unidad	6	4.50	27.00		27.00										
2.3.1.5.1.2	Cinta masking tape 2" x 55 yd	Unidad	2	4.00	8.00		8.00										
2.3.1.5.1.2	Perforador de 2 espigas para 70 hojas	Unidad	1	50.00	50.00		50.00										
2.3.1.5.1.2	Tablero acrilico tamaño ofico con sujetador de metal	Unidad	4	7.00	28.00		28.00										
2.3.1.5.1.2	Clip mariposa de metal n° 01 x 100 chico	Unidad	6	2.50	15.00		15.00										
2.3.1.5.1.2	Grapas 26/6 x 5000	Unidad	3	3.00	9.00		9.00										
2.3.1.5.1.2	Disco dvd grabable de 4.7 gb	Empaque X 50	1	50.00	50.00		50.00										
2.3.1.5.1.2	Forro de plastico tamaño oficio	Unidad	6	4.50	27.00		27.00										
2.3.1.5.1.2	Libro de actas rayado tamaño a4 x 200 hojas	Unidad	1	10.00	10.00		10.00										
2.3.1.5.1.2	Nota autoadhesiva 7.5 cm x 7.5 cm x 100 hojas x 5	Unidad	3	11.00	33.00		33.00										
2.3.1.5.1.2	Tampon con cubierta de plastico tamaño mediano color negro	Unidad	2	2.50	5.00		5.00										
2.3.1.5.1.2	Tinta para tampon x 30 ml aprox. color negro	Unidad	2	2.50	5.00		5.00										
					2,677.00	0.00	2,677.00	0.00	0.00	0.00	0.00	0.00	0.00	0.00	0.00	0.00	0.00
Actividad:	Supervision de las es de la ESRPCC - de Red a Microred																

2.3.2.1.2.2	Viáticos para supervision (4 personas x 3 dias) x 2	Dia	24	72.00	1,728.00					1,728.00							
2.3.1.3.1.1	Combustible y lubricantes (gasolina de 90 oct)	Galon	100	15.60	1,560.00					1,560.00							
					3,288.00	0.00	0.00	0.00	0.00	3,288.00	0.00	0.00	0.00	0.00	0.00	0.00	0.00
Actividad:	**Evaluacion de indicadores de la ESRPCC - ANUAL 2008 - 2012**																
2.3.2.7.1.0.1	Almuerzo para 40 personas (4 x 8 mr + 8 de red) 3 dias	Unidad	120	12.00	1,440.00		1,440.00										
2.3.2.7.1.0.1	Refrigerio para 40 personas (4 x 8 mr + 8 de red) dos veces al dia x 3 dias	Unidad	240	4.00	960.00		960.00										
2.3.2.1.2.9.9	Movilidad local para 20 responsables de estrategia sanitaria de prevencion	Dia	60	20.00	1,200.00		1,200.00										
					3,600.00	0.00	3,600.00	0.00	0.00	0.00	0.00	0.00	0.00	0.00	0.00	0.00	0.00
Actividad:	**Procesamiento de informacion de la ESRPCC - de los EE,SS.**																
2.3.1.5.1.2	Papel bond de 80 gr tamaño a4 (para las 8 m.r.)	Paq. X 500	16	15.00	240.00		240.00										
2.3.1.5.1.2	Archivador de carton con palanca lomo ancho tamaño oficio (para las 8 mr)	Unidad	10	4.50	45.00		45.00										
					285.00	0.00	285.00	0.00	0.00	0.00	0.00	0.00	0.00	0.00	0.00	0.00	0.00
TOTAL FINALIDAD					9,850.00	0.00	6,562.00	0.00	0.00	3,288.00	0.00	0.00	0.00	0.00	0.00	0.00	0.00
META 54: 00004 Mujer Tamizada en cancer de Cuello Uterino																	
Actividad:	**Persona examinada con Papanicolaou**																
2.3.2.8.1.1	C.S. yauli-bajo-obstetra-activo	Mes	12	2100	24,600.00	1,800.00	1,800.00	2,100.00	2,100.00	2,100.00	2,100.00	2,100.00	2,100.00	2,100.00	2,100.00	2,100.00	2,100.00
2.3.2.8.1.1	C.S. huando-bajo-obstetra-activo	Mes	12	2100	24,600.00	1,800.00	1,800.00	2,100.00	2,100.00	2,100.00	2,100.00	2,100.00	2,100.00	2,100.00	2,100.00	2,100.00	2,100.00
2.3.2.8.1.1	C.S. huando-bajo-obstetra-inactivo	Mes	2	1800	3,600.00	1,800.00	1,800.00										
2.3.2.8.1.2	Essalud	Mes	12	98.55	2,597.40	299.70	299.70	199.80	199.80	199.80	199.80	199.80	199.80	199.80	199.80	199.80	199.80
2.3.2.8.1.1	Aguinaldo y gratificacion	Mes	2	300	1,200.00							600.00					600.00
2.3.2.7.1.1.9.9	Servicio de lectura de laminas de papanicolau	Servicio	2000	5.00	10,000.00		10,000.00										
2.3.1.8.2.1	Citocepillos	Unidad	2000	0.60	1,200.00			1,200.00									
2.3.1.8.2.1	Espatula de ayre caja x 50	Unidad	52	67.00	3,484.00			3,484.00									
2.3.1.5.3.1	HISopos de madera con torunda de algodón x 100	Unidad	51	5.00	255.00			255.00									
2.3.1.8.2.1	Laminas porta objeto caja x 100 (para eess categoria i-2,i-3,i-4)	Unidad	40	10.50	420.00			420.00									
2.3.1.8.2.1	Alcohol de 96° x 1 litro	Unidad	52	10.00	520.00			520.00									
2.3.1.8.2.1	Guante quirurgico descartable nº 6 1/2	Unidad	1600	1.00	1,600.00			1,600.00									
2.3.1.8.2.1	Especulos descartables	Unidad	1510	2.00	3,020.00			3,020.00									
2.3.1.5.3.1	Papel toalla de hojas separadas x 200 h aprox	Unidad	104	8.00	832.00			832.00									
2.3.1.5.3.1	Jabon germicida liquido x 1 lt.	Unidad	52	16.00	832.00			832.00									
2.3.1.99.1.3	Formato de toma de papanicolaou (block x 100 hojas)	Unidad	54	9.70	523.80			523.80									
					79,284.20	5,699.70	15,699.70	17,086.60	4,399.80	4,399.80	4,399.80	4,999.80	4,399.80	4,399.80	4,399.80	4,399.80	4,999.80
Actividad:	**Mujer de 30 a 49 años examinada con inspección visual con acido acé**																
2.3.1.1.1.1	Vinagre blanco x 1l	Unidad	56	3.60	201.60			201.60									
2.3.1.8.2.1	Guante para examen descartable nº 7 x 100 uni	Unidad	120	19.00	2,280.00			2,280.00									
2.3.1.8.2.1	Mascarilla descartable x 50 uni	Unidad	52	18.00	936.00			936.00									
2.3.1.8.2.1	Algodón hidrofilo x 500g (para eess categoria i-2,i-3,i-4)	Unidad	52	18.00	936.00		936.00										
2.3.1.5.3.1	Papel toalla de hojas separadas x 200 h aprox	Unidad	60	8.00	480.00			480.00									
2.3.1.5.3.1	Jabon germicida liquido x 1 lt.	Unidad	30	16.00	480.00			480.00									
2.3.1.8.2.1	Especulos vaginales de acero quirurgico grandes (para eess categoria i-2,i-	Unidad	26	102.00	2,652.00			2,652.00									
2.3.1.8.2.1	Especulos vaginales de acero quirurgico mediano (para eess categoria i-2,i-	Unidad	52	102.00	5,304.00			5,304.00									
2.3.1.5.3.1	Lejia (hipoclorito de sodio) al 5% x 1 l	Litro	96	4.00	384.00			384.00									
2.3.1.8.2.1	Tacho de acero de bioseguridad de 5 l	Unidad	20	130.00	2,600.00			2,600.00									
2.3.1.8.2.1	Bolsa de polipropileno de bioseguridad para autoclave de 23" x 19" x 100 ur	Unidad	26	60.00	1,560.00			1,560.00									
2.3.1.8.2.1	Bolsa de polipropileno de bioseguridad para autoclave de 23" x 19" x 100 ur	Unidad	26	60.00	1,560.00			1,560.00									
2.3.1.8.2.1	Detergente enzimatico x galon	Unidad	26	69.00	1,794.00			1,794.00									
2.3.1.99.1.3	Formato de informe block de 100 hojas	Unidad	26	9.70	252.20			252.20									
					21,419.80	0.00	936.00	20,483.80	0.00	0.00	0.00	0.00	0.00	0.00	0.00	0.00	0.00
Actividad:	**CURSO TALLER DE INSECCION VISUAL DE ACIDO ACETICO**																
2.3.2.1.2.2	Viaticos para curso taller de ivaa (3 personas x 6 dias)	Dia	18	72.00	1,296.00			1,296.00									
					1,296.00	0.00	0.00	1,296.00	0.00	0.00	0.00	0.00	0.00	0.00	0.00	0.00	0.00
TOTAL FINALIDAD					102,000.00	5,699.70	16,635.70	38,866.40	4,399.80	4,399.80	4,399.80	4,999.80	4,399.80	4,399.80	4,399.80	4,399.80	4,999.80
META 57: 44195 Mujeres mayores de 18 años con consejeria en cancer de cervix																	
Actividad:	**PERSONA INFORMADA CON CONSEJERIA EN CANCER DE CERVIX**																
2.3.1.99.1.3	Triptico de cancer de cervix	Millar	4	210.00	840.00			840.00									
2.3.1.99.1.3	Rotafolios de cancer de cuello uterino	Unidad	12	180.00	2,160.00			2,160.00									
					3,000.00	0.00	0.00	3,000.00	0.00	0.00	0.00	0.00	0.00	0.00	0.00	0.00	0.00
TOTAL FINALIDAD					3,000.00	0.00	0.00	3,000.00	0.00	0.00	0.00	0.00	0.00	0.00	0.00	0.00	0.00
META 58: 44197 Mujeres de 18 años con consejeria en cancer de mamas																	
Actividad:	**PERSONA INFORMADA CON CONSEJERIA EN CANCER DE MAMA**																
2.3.1.99.1.3	Triptico de cancer de mama	Millar	5	198.40	992.00			992.00									
2.3.1.99.1.3	Formato de consejerria en cacu. (block x 100 hojas)	Unidad	26	8.00	208.00			208.00									
2.3.1.99.1.3	Rotafolios de cancer de mama	Unidad	11	177.27	1,950.00			1,950.00									
					3,150.00	0.00	0.00	3,150.00	0.00	0.00	0.00	0.00	0.00	0.00	0.00	0.00	0.00
TOTAL FINALIDAD					3,150.00	0.00	0.00	3,150.00	0.00	0.00	0.00	0.00	0.00	0.00	0.00	0.00	0.00
META 53: 30003 - COMUNIDADES SALUDABLES PROMUEVEN ESTILOS DE VIDA SALUDA																	
Actividad:	**REUNIONES CON JUNTAS VECINALES COMUNALES CAPACITADA PARA LA PROMOCION DE PRACTICAS Y ENTORNOS SALUDABLES**																
2.3.1.1.1.1	Nectar de frutas x 250ml para el perosnal de salud y jvc.	Persona	380	1.00	380.00			380.00									
2.3.1.1.1.1	Galleta soda x 40grs x 6 unidades para el perosnal de salud y jvc.	Persona	190	2.50	475.00			475.00									
2.3.1.1.1.1	Atun filete en aceite vegetal x 170 grs para el perosnal de salud y jvc.	Persson	190	3.80	722.00			722.00									
2.3.2.7.1.1.9.9	Servicio de fotocopiado de prevencion de los principales tipos de cancer x 5	Servicio	95	7.50	713.00			713.00									
2.3.2.1.2.9.9	Movilidad local para el personal de salud que realiza las reuniones con sus j	Dia	81	10.00	810.00			810.00									
					3,100.00	0.00	0.00	3,100.00	0.00	0.00	0.00	0.00	0.00	0.00	0.00	0.00	0.00
Actividad:	**REUNIONES CON AGENTES COMUNITARIOS DE SALUD CAPACITADO EN EL DESARROLLO DE ES PREVENTIVAS PROMOCIONALES Y ORIENTACION DE PRACTICAS DE DETECCION TEMPRANA DE CANCER.**																
2.3.1.5.1.2	Cinta masking tape 2" x 40 yd	Unidad	107	2.00	214.00			214.00									
2.3.1.5.1.2	Plumon marcador de tinta al agua punta gruesa	Unidad	106	1.00	106.00			106.00									
2.3.1.5.1.2	Papelografo cuadriculado 56 g de 86 cm x 61 cm	Unidad	108	0.25	27.00			27.00									
2.3.1.5.1.2	Folder manila tamaño a4. x 100 unidades	Unidad	106	0.20	21.20			21.20									
2.3.1.5.1.2	Boligrafo (lapicero) de tinta seca punta fina	Unidad	106	0.30	31.80			31.80									
2.3.1.99.1.3	Afiche sobre la prevencion temprana del cancer de cuello uterino)	Millar	2	750.00	1,500.00			1,500.00									
					1,900.00	0.00	0.00	1,900.00	0.00	0.00	0.00	0.00	0.00	0.00	0.00	0.00	0.00

TOTAL FINALIDAD					5,000.00	0.00	0.00	5,000.00	0.00	0.00	0.00	0.00	0.00	0.00	0.00	0.00	0.00	0.00
META 56: 44194 POBLACION INFORMADA Y SENSIBILIZADA EN EL CUIDADO DE LA SALUD DEL CANCER DE CERVIX, CANCER DE MAMA, CANCER GASTRICO, CANCER DE PROSTATA Y CANCER DE PULMON																		
Actividad:	POBLACION INFORMADA Y SENSIBILIZADA SOBRE LAS MEDIDAS DE PREVENCION Y CONTROL DEL CANCER MAMA, CUELLO UTERINO, GASTRICO, PROSTATA, PULMON POR MEDIOS DE COMUNICACION MASIVA .																	
2.3.2.2.4.1	Produccion de spot radial (01 cd en castellano y 01 cd en quechua) sobre p	Unidad	2	250.00	500.00			500.00										
2.3.2.2.4.1	Produccion de spot radial (01 cd en castellano y 01 cd en quechua) sobre p	Unidad	2	250.00	500.00			500.00										
2.3.2.2.4.1	Produccion de spot radial (01 cd en castellano y 01 cd en quechua) sobre p	Unidad	2	250.00	500.00			500.00										
2.3.2.2.4.1	Produccion de spot radial (01 cd en castellano y 01 cd en quechua) sobre p	Unidad	2	250.00	500.00			500.00										
2.3.2.2.4.1	Produccion de spot radial (01 cd en castellano y 01 cd en quechua) sobre p	Unidad	2	250.00	500.00			500.00										
					2,500.00	0.00	0.00	2,500.00	0.00	0.00	0.00	0.00	0.00	0.00	0.00	0.00	0.00	0.00
Actividad:	POBLACION INFORMADA Y SENSIBILIZADA SOBRE LAS MEDIDAS DE PREVENCION Y CONTROL DEL CANCER MAMA, CUELLO UTERINO, GASTRICO, PROSTATA, PULMON POR MEDIOS DE COMUNICACION ALTERNATIVOS																	
2.3.1.99.1.3	Afiche sobre la prevencion temprana del cancer de mama.	Millar	2	750.00	1,500.00			1,500.00										
2.3.1.99.1.3	Afiche sobre la prevencion temprana del cancer de prostata.	Millar	2	750.00	1,500.00			1,500.00										
2.3.1.99.1.3	Afiche sobre la prevencion temprana del cancer de pulmon.	Millar	2	750.00	1,500.00			1,500.00										
2.3.1.99.1.3	Afiche sobre la prevencion temprana del cancer gastrico.	Millar	2	750.00	1,500.00			1,500.00										
2.3.1.99.1.3	Banner o gigantografia alusivo a la prevencion y control del cancer de mam	Unidad	5	100.00	500.00			500.00										
					6,500.00	0.00	0.00	6,500.00	0.00	0.00	0.00	0.00	0.00	0.00	0.00	0.00	0.00	0.00
TOTAL FINALIDAD					9,000.00	0.00	0.00	9,000.00	0.00	0.00	0.00	0.00	0.00	0.00	0.00	0.00	0.00	0.00
TOTAL PROGRAMA PRESUPUESTAL					132,000.00	5,699.70	23,197.70	59,016.40	4,399.80	7,687.80	4,399.80	4,999.80	4,399.80	4,399.80	4,399.80	4,399.80	4,999.80	4,999.80
REDUCCION DE VULNERABILIDAD Y ATENCION DE EMERGENCIAS POR DESASTRES																		
META 60: 5001575 SEGURIDAD NO ESTRUCTURAL DE LOS ESTABLECIMIENTOS DE SALUD																		
Actividad:	SEGURIDAD NO ESTRUCTURAL DE LOS ESTABLECIMIENTOS DE S.																	
2.3.1.6.1.4	Letrero de señalizacion de condicion de seguridad	Unidad	280	50.00	14,000.00		14,000.00											
2.3.1.6.1.4	Letrero de señalizacion de salida	Unidad	205	50.00	10,250.00		10,250.00											
					24,250.00	0.00	24,250.00	0.00	0.00	0.00	0.00	0.00	0.00	0.00	0.00	0.00	0.00	0.00
TOTAL FINALIDAD					24,250.00	0.00	24,250.00	0.00	0.00	0.00	0.00	0.00	0.00	0.00	0.00	0.00	0.00	0.00
META 61: 5001576 SEGURIDAD FUNCIONAL DE LOS ESTABLECIMIENTOS DE SALUD (15 CS Y RED HVCA)																		
Actividad:	SEGURIDAD FUNCIONAL DE LOS ESTABLECIMIENTOS DE SALUD 15 CS Y RED HVCA																	
2.3.1.5.1.2	Plumon para pizarra acrilica punta gruesa (juego x 4)	Unidad	6	1.50	9.00		9.00											
2.3.2.7.1.1.9.9	Servicio de fotocopiado del formulario ish de 50 hojas cada uno para 15 C.S	Servicio	1706	0.08	136.50		136.50											
					145.50	0.00	145.50	0.00	0.00	0.00	0.00	0.00	0.00	0.00	0.00	0.00	0.00	0.00
TOTAL FINALIDAD					145.50	0.00	145.50	0.00	0.00	0.00	0.00	0.00	0.00	0.00	0.00	0.00	0.00	0.00
META 68: 5002399 ANALISIS DE LA VULNERABILIDAD DE ESTABLECIMIENTOS DE SALUD (RED HVCA)																		
Actividad:	ANALISIS DE LA VULNERABILIDAD DE ESTABLECIMIENTOS DE SALUD RED HVCA																	
2.3.1.5.1.2	Goma en barra x 40 g aprox.	Unidad	2	8.00	16.00		16.00											
2.3.1.5.1.2	Lapiz negro nº 2 con borrador	Unidad	10	0.50	5.00		5.00											
2.3.1.5.1.2	Sacagrapa de metal	Unidad	1	4.90	4.90		4.90											
2.3.1.5.1.2	Tijera de metal de 7"	Unidad	1	4.00	4.00		4.00											
2.3.2.1.2.2	Viaticos - comision de servicios para ish 12 C.S. (3 ppersonas x 4 dias x 6 \	Dia	72	72.00	5,184.00		1,728.00	1,728.00	1,728.00									
2.3.2.1.2.9.9	Movilidad local para ish (2personas x 2 dias x 3veces)	Dia	12	20.00	240.00		240.00											
					5,453.90	0.00	1,997.90	1,728.00	1,728.00	0.00	0.00	0.00	0.00	0.00	0.00	0.00	0.00	0.00
TOTAL FINALIDAD					5,453.90	0.00	1,997.90	1,728.00	1,728.00	0.00	0.00	0.00	0.00	0.00	0.00	0.00	0.00	0.00
META 64: 5003302 CENTRO DE OPERACIONES DE EMERGENCIAS DE SALUD IMPLEMENTADOS PARA EL ANÁLISIS DE INFORMACIÓN Y TOMA DE DECISIONES ANTE SITACIONES DE EMERGENCIAS Y DESASTRES(RED HVCA)																		
Actividad:	CENTRO DE OPERACIONES DE EMERGENCIAS DE SALUD IMPLEMENTADOS PARA EL ANÁLISIS DE INFORMACIÓN Y TOMA DE DECISIONES ANTE SITACIONES DE EMERGENCIAS Y DESASTRESRED HVCA																	
2.6.3.2.3.3	Equipo de posicionamiento - gps red hvca	Unidad	1	900.00	900.00		900.00											
2.6.3.2.3.3	Filmadora red hvca	Unidad	1	1,800.00	1,800.00		1,800.00											
2.6.3.2.9.4	Grupo electrogeno red hvca	Unidad	1	4,200.00	4,200.00		4,200.00											
2.6.3.2.3.3	Megafono red hvca	Unidad	1	220.00	220.00		220.00											
2.6.3.2.1.2	Mesa de madera con tablero de melamina de 2 m x 75 cm x 90 cm red hvc	Unidad	1	987.00	987.00		987.00											
2.6.3.2.1.2	Pantalla ecran electrico de 70" x 70" red hvca	Unidad	1	1,500.00	1,500.00		1,500.00											
2.6.3.2.1.2	Pizarra acrilica 2.40 m x 1.20 m rodante red hvca	Unidad	1	195.00	195.00		195.00											
2.6.3.2.1.2	Pizarra mural franelografo de aluminio y madera 1.80 m red hvca	Unidad	1	400.00	400.00		400.00											
2.6.3.2.1.2	Silla giratoria de metal red hvca	Unidad	4	250.00	1,000.00		1,000.00											
2.6.3.2.2.1	Sistema de proyeccion multimedia - proyector multimedia red hvca	Unidad	1	4,000.00	4,000.00		4,000.00											
2.3.1.1.1.1	Jugo de frutas x 200 ml	Unidad	60	2.50	150.00		150.00											
2.3.1.1.1.1	Atun en filete en aceite vegetal x 200 g	Unidad	60	3.80	228.00		228.00											
2.3.1.1.1.1	Galleta de soda x 28 g aprox.	Unidad	60	0.5	30.00		30.00											
2.3.1.99.1.3	Mapa cartografico	Unidad	1	50.00	50.00		50.00											
2.3.2.5.1.1	Alquiler de local	Dia	10	3,000.00	30,000.00			3,000.00	3,000.00	3,000.00	3,000.00	3,000.00	3,000.00	3,000.00	3,000.00	3,000.00	3,000.00	3,000.00
					45,660.00	0.00	15,660.00	3,000.00	3,000.00	3,000.00	3,000.00	3,000.00	3,000.00	3,000.00	3,000.00	3,000.00	3,000.00	3,000.00
TOTAL FINALIDAD					45,660.00	0.00	15,660.00	3,000.00	3,000.00	3,000.00	3,000.00	3,000.00	3,000.00	3,000.00	3,000.00	3,000.00	3,000.00	3,000.00
META 65: 5003303 ORGANIZACIÓN E IMPLEMENTACIÓN DE SIMULACROS FRENTE A EMERGENCIAS Y DESASTRES.																		
Actividad:	ORGANIZACIÓN E IMPLEMENTACION DE SIMULACROS FRENTE A EI																	
2.3.1.3.1.1	Petroleo diessel 2 (C.S. santa ana , C.S. ascension)	Galon	70	15.10	1,057.00		1,057.00											
2.3.1.3.1.1	Gasolina de 90 octanos (C.S. moya, C.S. viñas, P.S. huayllahuara, C.S. izu	Galon	315	15.60	4,914.00		4,914.00											
					5,971.00	0.00	5,971.00	0.00	0.00	0.00	0.00	0.00	0.00	0.00	0.00	0.00	0.00	0.00
TOTAL FINALIDAD					5,971.00	0.00	5,971.00	0.00	0.00	0.00	0.00	0.00	0.00	0.00	0.00	0.00	0.00	0.00
META 131: 5003305 OFERTA COMPLEMENTARIA ORGANIZADA FRENTE A EMERGENCIAS Y DESASTRES																		
Actividad:	OFERTA COMPLEMENTARIA ORGANIZADA FRENTE A EMERGENCIA																	
2.3.2.1.2.9.9	Movilidad local x movilizacion a zonas de riesgo (5 personas x 5 dias x 3	Dia	75	10.00	750.00				750.00									
					750.00	0.00	0.00	0.00	750.00	0.00	0.00	0.00	0.00	0.00	0.00	0.00	0.00	0.00
TOTAL FINALIDAD					750.00	0.00	0.00	0.00	750.00	0.00	0.00	0.00	0.00	0.00	0.00	0.00	0.00	0.00
META 133: DISEÑO Y ACTUALIZACIÓN DE PLANES DE GESTIÓN DEL RIESGO DE DESAS																		
Actividad:	DISEÑO Y ACTUALIZACION DE PLANES DE GESTION DEL RIESGO D																	
2.3.2.5.1.1	Alquiler de local	Dia	3	100.0	300.00		300.00											
2.3.2.1.2.9.9	Traslado personal movilidad local -taxis (10 personas x 3 dias)	Dia	30	20.00	600.00		600.00											
2.3.2.1.2.2	Participacion en eventos - viaticos (10 personas x 3 dias)	Dia	30	72.00	2,160.00		2,160.00											
2.3.2.7.1.0.1	Servicio de atencion de refrigerios (20 personas x 2 veces x 3 dias)	Unidad	120	4.00	480.00		480.00											
2.3.1.5.1.2	Bolígrafo (lapicero) de tinta seca punta media azul	Unidad	30	0.40	12.00		12.00											
2.3.1.5.1.2	Folder manila tamaño a4	Unidad	30	0.50	15.00		15.00											
					3,567.00	0.00	3,567.00	0.00	0.00	0.00	0.00	0.00	0.00	0.00	0.00	0.00	0.00	0.00

ECON. MARINO MARINO REQUENA MACELLA GERENTE REGIONAL DE DESARROLLO ECONOMICO

Vº Bº Ing. Guillermo Quispe Torres

GOBIERNO REGIONAL SUBGERENCIA DE PLANEAMIENTO ESTRATEGICO Y ORDENAMIENTO TERRITORIAL

GOBIERNO REGIONAL HUANCAVELICA Vº Bº Ing. Pedro Sudres

TOTAL FINALIDAD					3,567.00	0.00	3,567.00	0.00	0.00	0.00	0.00	0.00	0.00	0.00	0.00	0.00	0.00
META 137: 5003311 MONITOREO, SUPERVISIÓN Y EVALUACIÓN DE PRODUCTOS Y ACTIVIDADES DEL SECTOR SALUD EN EL PROGRAMA PRESUPUESTAL 068																		
Actividad:	MONITOREO DE PRODUCTOS Y ES																	
2.3.2.8.1.1	Contratacion de profesional en enfermeria activo (2 personal)	Mes	2	1,800.00	7,200.00	3,600.00	3,600.00											
2.3.2.8.1.1	Contratacion de profesional en enfermeria libre	Mes	10	2,300.00	23,000.00			2,300.00	2,300.00	2,300.00	2,300.00	2,300.00	2,300.00	2,300.00	2,300.00	2,300.00	2,300.00
2.3.2.8.1.1	Contratacion de tecnico informatico activo	Mes	12	1,100.00	15,200.00	1,100.00	1,100.00	1,300.00	1,300.00	1,300.00	1,300.00	1,300.00	1,300.00	1,300.00	1,300.00	1,300.00	1,300.00
2.3.2.8.1.2	Contribuciones a essalud de cas (3 personal)	Mes	12	99.90	2,597.40	299.70	299.70	199.80	199.80	199.80	199.80	199.80	199.80	199.80	199.80	199.80	199.80
2.3.2.8.1.1	Aguinaldos por fiestas patrias y navidad (3 personal)	Mes	2	600.00	1,200.00							600.00					600.00
					49,197.40	4,999.70	4,999.70	3,799.80	3,799.80	3,799.80	3,799.80	4,399.80	3,799.80	3,799.80	3,799.80	3,799.80	4,399.80
Actividad:	SUPERVISION A EE.SS.																	
2.3.2.1.2.9.9	Traslado personal movilidad local -taxis supervision (2 personas x 3 ee.ss. ›	Dia	12	20.00	240.00				120.00		120.00						
2.3.2.1.2.2	Comision de servicios - viaticos locales supervision (2 personas x 10 ee.ss. :	Dia	40	72.00	2,880.00			720.00		720.00		720.00			720.00		
2.3.1.3.1.1	Gasolina de 90 octanos	Galon	67	15.60	1,045.20		1,045.20										
					4,165.20	0.00	1,045.20	720.00	120.00	720.00	120.00	720.00	0.00	0.00	720.00	0.00	0.00
Actividad:	EVALUACION DE PRODUCTOS Y ES																	
2.3.2.1.2.9.9	Traslado personal movilidad local -taxis supervision (12 personas x 2dias)	Dia	24	20.00	480.00				480.00								
2.3.2.5.1.1	Alquiler de local	Dia	2	100.0	200.00				200.00								
2.3.2.7.1.0.1	Servicio de atencion de refrigerios (10 personas x 2 veces x 2 dias)	Unidad	40	4.00	160.00				160.00								
					840.00	0.00	0.00	0.00	840.00	0.00	0.00	0.00	0.00	0.00	0.00	0.00	0.00
TOTAL FINALIDAD					54,202.60	4,999.70	6,044.90	4,519.80	4,759.80	4,519.80	3,919.80	5,119.80	3,799.80	3,799.80	4,519.80	3,799.80	4,399.80
META 62: CAPACITACION DE COMUNIDADES EN HABILIDADES PARA REDUCIR EL RIESGO DE DAÑOS DE SALUD																		
Actividad:	CAPACITACION DE COMUNIDADES EN HABILIDADES PARA REDUCII																	
2.3.1.5.1.2	Boligrafo (lapicero) de tinta seca punta fina	Unidad	104	0.30	31.20						31.20						
2.3.1.5.1.2	Folder manila tamaño a4. x 100 unidades	Unidad	104	0.20	20.80						20.80						
2.3.1.5.1.2	Papelografo cuadriculado 56 g de 86 cm x 61 cm	Unidad	104	0.25	26.00						26.00						
2.3.1.5.1.2	Cinta masking tape 2" x 40 yd	Unidad	105	2.00	210.00						210.00						
2.3.1.5.1.2	Plumon marcador de tinta al agua punta gruesa	Unidad	104	1.00	104.00						104.00						
2.3.1.5.1.2	Papel bond 80 g tamaño a4.	Paq. X 500	26	15.00	390.00		390.00										
2.3.2.1.2.2	Viaticos para el personal que asiste al taller de gestion de riesgo y desastre	Dia	10	72.00	2,160.00						2,160.00						
2.3.2.1.2.9.9	Movilidad local para el personal de salud que asiste al taller de gestion del ri	Dia	20	20.00	1,200.00						1,200.00						
2.3.2.7.1.0.1	Seminarios, talleres y similares organizados por la institución (refrigerios ma	Unidad	50	7.00	1,050.00						1,050.00						
					5,192.00	0.00	390.00	0.00	0.00	0.00	4,802.00	0.00	0.00	0.00	0.00	0.00	0.00
Actividad:	INTERVENCION DE EMERGENCIAS Y DESASTRES EN EL AMBITO DI																	
2.3.1.3.1.1	Combustible y lubricantes (gasohol de 90 oct), para las 07 microredes y la r	Galon	180	15.60	2,808.00		2,808.00										
					2,808.00	0.00	2,808.00	0.00	0.00	0.00	0.00	0.00	0.00	0.00	0.00	0.00	0.00
TOTAL FINALIDAD					8,000.00	0.00	3,198.00	0.00	0.00	0.00	4,802.00	0.00	0.00	0.00	0.00	0.00	0.00
META 132: ENTRENAMIENTO DE LA POBLACION EN RESPUESTA Y REHABILITACION EN																		
Actividad:	ENTRENAMIENTO DE LA POBLACION EN RESPUESTA Y REHABILIT/																	
2.3.2.7.1.1.9.9	Servicio de fotocopiado y anillado de primeros auxilios, transporte de pacie	Servicio	50	40.00	2,000.00		2,000.00										
					2,000.00	0.00	2,000.00	0.00	0.00	0.00	0.00	0.00	0.00	0.00	0.00	0.00	0.00
TOTAL FINALIDAD					2,000.00	0.00	2,000.00	0.00	0.00	0.00	0.00	0.00	0.00	0.00	0.00	0.00	0.00
TOTAL PROGRAMA PRESUPUESTAL					150,000.00	4,999.70	62,834.30	9,247.80	10,237.80	7,519.80	11,721.80	8,119.80	6,799.80	6,799.80	7,519.80	6,799.80	7,399.80
TOTAL PRESUPUESTO PROGRAMAS ESTRATEGICOS					4,316,973.00	301,623.85	1,103,689.46	673,372.99	423,421.80	383,710.35	381,132.35	426,298.35	350,931.35	105,115.50	77,748.70	77,096.70	12,831.60
META 136 - PROGRAMATICO - PRESUPUESTO POR FUNCIONAMIENTO																		
AREA DE RECURSOS HUMANOS																		
Actividad:	PAGO POST GUARDIA EFECTIVA A PERSONAL ASISTENCIAL NOMBI																	
2.3.1.1.1.1	C.S. ascensión - insp. sanita. i - anccasi cayllahua victoria	Mes	12	25.00	300.00	25.00	25.00	25.00	25.00	25.00	25.00	25.00	25.00	25.00	25.00	25.00	25.00
2.3.1.1.1.1	C.S. ascensión - tec. en enfermeria i - apacclla pallarco veronica	Mes	12	25.00	300.00	25.00	25.00	25.00	25.00	25.00	25.00	25.00	25.00	25.00	25.00	25.00	25.00
2.3.1.1.1.1	C.S. ascensión - enfermera i - arizapana taipe luz consuelo	Mes	12	25.00	300.00	25.00	25.00	25.00	25.00	25.00	25.00	25.00	25.00	25.00	25.00	25.00	25.00
2.3.1.1.1.1	C.S. ascensión - tec. en enfermeria i - castillo ramos valentin	Mes	12	25.00	300.00	25.00	25.00	25.00	25.00	25.00	25.00	25.00	25.00	25.00	25.00	25.00	25.00
2.3.1.1.1.1	C.S. ascensión - asist. en serv. de salud ii - chahuayo ampa solis	Mes	12	25.00	300.00	25.00	25.00	25.00	25.00	25.00	25.00	25.00	25.00	25.00	25.00	25.00	25.00
2.3.1.1.1.1	C.S. ascensión - aux. en enfermeria ii - clemente condor dionisio	Mes	12	25.00	300.00	25.00	25.00	25.00	25.00	25.00	25.00	25.00	25.00	25.00	25.00	25.00	25.00
2.3.1.1.1.1	C.S. ascensión - cirujano dentista i - collado tello de basto hilda gaby	Mes	12	25.00	300.00	25.00	25.00	25.00	25.00	25.00	25.00	25.00	25.00	25.00	25.00	25.00	25.00
2.3.1.1.1.1	C.S. ascensión - tec. en enfermeria i - cunya calderon olga	Mes	12	25.00	300.00	25.00	25.00	25.00	25.00	25.00	25.00	25.00	25.00	25.00	25.00	25.00	25.00
2.3.1.1.1.1	C.S. ascensión - enfermera i - curasma poma yodi	Mes	12	25.00	300.00	25.00	25.00	25.00	25.00	25.00	25.00	25.00	25.00	25.00	25.00	25.00	25.00
2.3.1.1.1.1	C.S. ascensión - obstetra - duran huayllani raquel	Mes	12	25.00	300.00	25.00	25.00	25.00	25.00	25.00	25.00	25.00	25.00	25.00	25.00	25.00	25.00
2.3.1.1.1.1	C.S. ascensión - tec. en enfermeria i - esplana paco fredy (gob. regional)	Mes	12	25.00	300.00	25.00	25.00	25.00	25.00	25.00	25.00	25.00	25.00	25.00	25.00	25.00	25.00
2.3.1.1.1.1	C.S. ascensión - enfermera i - garcia camac luz	Mes	12	25.00	300.00	25.00	25.00	25.00	25.00	25.00	25.00	25.00	25.00	25.00	25.00	25.00	25.00
2.3.1.1.1.1	C.S. ascensión - tec. sanitario i - huamani carrillo edilberto demetrio	Mes	12	25.00	300.00	25.00	25.00	25.00	25.00	25.00	25.00	25.00	25.00	25.00	25.00	25.00	25.00
2.3.1.1.1.1	C.S. ascensión - tec. en enfermeria i - huamani ramos guillerma	Mes	12	25.00	300.00	25.00	25.00	25.00	25.00	25.00	25.00	25.00	25.00	25.00	25.00	25.00	25.00
2.3.1.1.1.1	C.S. ascensión - trab. servicios i - lacho cunya hugo	Mes	12	25.00	300.00	25.00	25.00	25.00	25.00	25.00	25.00	25.00	25.00	25.00	25.00	25.00	25.00
2.3.1.1.1.1	C.S. ascensión - tec. en enfermeria i - mayhua sedano miriam luisa	Mes	12	25.00	300.00	25.00	25.00	25.00	25.00	25.00	25.00	25.00	25.00	25.00	25.00	25.00	25.00
2.3.1.1.1.1	C.S. ascensión - tec. en enfermeria i - merino guerrero rosalia	Mes	12	25.00	300.00	25.00	25.00	25.00	25.00	25.00	25.00	25.00	25.00	25.00	25.00	25.00	25.00
2.3.1.1.1.1	C.S. ascensión - tec. en enfermeria i - molina quispe graciela	Mes	12	25.00	300.00	25.00	25.00	25.00	25.00	25.00	25.00	25.00	25.00	25.00	25.00	25.00	25.00
2.3.1.1.1.1	C.S. ascensión - tec. en enfermeria i - olivares peralta gaby adalit	Mes	12	25.00	300.00	25.00	25.00	25.00	25.00	25.00	25.00	25.00	25.00	25.00	25.00	25.00	25.00
2.3.1.1.1.1	C.S. ascensión - medico i - orbegozo arone cesar augusto	Mes	12	25.00	300.00	25.00	25.00	25.00	25.00	25.00	25.00	25.00	25.00	25.00	25.00	25.00	25.00
2.3.1.1.1.1	C.S. ascensión - obstetriz i - prado bellido rufino pompeyo	Mes	12	25.00	300.00	25.00	25.00	25.00	25.00	25.00	25.00	25.00	25.00	25.00	25.00	25.00	25.00
2.3.1.1.1.1	C.S. ascensión - tec. sanitario i - quicha llanco reyna isabel	Mes	12	25.00	300.00	25.00	25.00	25.00	25.00	25.00	25.00	25.00	25.00	25.00	25.00	25.00	25.00
2.3.1.1.1.1	C.S. ascensión - enfermera i - vilcapoma meza jenny nancy	Mes	12	25.00	300.00	25.00	25.00	25.00	25.00	25.00	25.00	25.00	25.00	25.00	25.00	25.00	25.00
2.3.1.1.1.1	C.S. ascensión - tec. en enfermeria i - villar huaman dionisia	Mes	12	25.00	300.00	25.00	25.00	25.00	25.00	25.00	25.00	25.00	25.00	25.00	25.00	25.00	25.00
2.3.1.1.1.1	P.S. huachocolpa - tec. en enfermeria i - clemente zuñiga edwin alfredo	Mes	12	25.00	300.00	25.00	25.00	25.00	25.00	25.00	25.00	25.00	25.00	25.00	25.00	25.00	25.00
2.3.1.1.1.1	C.S. santa ana - enfermera i - alfonzo quispe publio (destacado)	Mes	12	25.00	300.00	25.00	25.00	25.00	25.00	25.00	25.00	25.00	25.00	25.00	25.00	25.00	25.00
2.3.1.1.1.1	C.S. santa ana - medico i - alvarez leon julio cesar	Mes	12	25.00	300.00	25.00	25.00	25.00	25.00	25.00	25.00	25.00	25.00	25.00	25.00	25.00	25.00
2.3.1.1.1.1	C.S. santa ana - tec. en enfermeria i - araujo vilcañaupa estela	Mes	12	25.00	300.00	25.00	25.00	25.00	25.00	25.00	25.00	25.00	25.00	25.00	25.00	25.00	25.00
2.3.1.1.1.1	C.S. santa ana - obstetriz i - atalaya sanchez romali elizabeth	Mes	12	25.00	300.00	25.00	25.00	25.00	25.00	25.00	25.00	25.00	25.00	25.00	25.00	25.00	25.00
2.3.1.1.1.1	C.S. santa ana - enfermera i - busso ñahui celia justina	Mes	12	25.00	300.00	25.00	25.00	25.00	25.00	25.00	25.00	25.00	25.00	25.00	25.00	25.00	25.00
2.3.1.1.1.1	C.S. santa ana - tec. en enfermeria i - calderon miranda rosa elvira	Mes	12	25.00	300.00	25.00	25.00	25.00	25.00	25.00	25.00	25.00	25.00	25.00	25.00	25.00	25.00
2.3.1.1.1.1	C.S. santa ana - tec. en enfermeria i - carbajal corillocila lourdes felicita	Mes	12	25.00	300.00	25.00	25.00	25.00	25.00	25.00	25.00	25.00	25.00	25.00	25.00	25.00	25.00
2.3.1.1.1.1	C.S. santa ana - enfermera i - cardenas torres elizabeth	Mes	12	25.00	300.00	25.00	25.00	25.00	25.00	25.00	25.00	25.00	25.00	25.00	25.00	25.00	25.00

2.3.1.1.1.1	C.S. santa ana - trab. servicios iii - contreras sotacuro victoriano	Mes	12	25.00	300.00	25.00	25.00	25.00	25.00	25.00	25.00	25.00	25.00	25.00	25.00	25.00	25.00
2.3.1.1.1.1	C.S. santa ana - medico i - coras ccoillar jessica rossy	Mes	12	25.00	300.00	25.00	25.00	25.00	25.00	25.00	25.00	25.00	25.00	25.00	25.00	25.00	25.00
2.3.1.1.1.1	C.S. santa ana - cirujano dentista i - cordova molina manuel pablo	Mes	12	25.00	300.00	25.00	25.00	25.00	25.00	25.00	25.00	25.00	25.00	25.00	25.00	25.00	25.00
2.3.1.1.1.1	C.S. santa ana - tec. en enfermeria i - curasma romero nayda florinda	Mes	12	25.00	300.00	25.00	25.00	25.00	25.00	25.00	25.00	25.00	25.00	25.00	25.00	25.00	25.00
2.3.1.1.1.1	C.S. santa ana - tec. sanitario i - de la cruz riveros delia	Mes	12	25.00	300.00	25.00	25.00	25.00	25.00	25.00	25.00	25.00	25.00	25.00	25.00	25.00	25.00
2.3.1.1.1.1	C.S. santa ana - tec. en enfermeria i - gomez mendoza fortunato	Mes	12	25.00	300.00	25.00	25.00	25.00	25.00	25.00	25.00	25.00	25.00	25.00	25.00	25.00	25.00
2.3.1.1.1.1	C.S. santa ana - tec. en enfermeria i - gomez quinto ines	Mes	12	25.00	300.00	25.00	25.00	25.00	25.00	25.00	25.00	25.00	25.00	25.00	25.00	25.00	25.00
2.3.1.1.1.1	C.S. santa ana - tec. en enfermeria i - huaman jurado ruben	Mes	12	25.00	300.00	25.00	25.00	25.00	25.00	25.00	25.00	25.00	25.00	25.00	25.00	25.00	25.00
2.3.1.1.1.1	C.S. santa ana - tec. en enfermeria i - mancilla perez vicente paul	Mes	12	25.00	300.00	25.00	25.00	25.00	25.00	25.00	25.00	25.00	25.00	25.00	25.00	25.00	25.00
2.3.1.1.1.1	C.S. santa ana - tec. en enfermeria i - montano pantoja marisol angela	Mes	12	25.00	300.00	25.00	25.00	25.00	25.00	25.00	25.00	25.00	25.00	25.00	25.00	25.00	25.00
2.3.1.1.1.1	C.S. santa ana - artesano i - quinto quispe ruben	Mes	12	25.00	300.00	25.00	25.00	25.00	25.00	25.00	25.00	25.00	25.00	25.00	25.00	25.00	25.00
2.3.1.1.1.1	C.S. santa ana - tec. en enfermeria i - quispe ramos david	Mes	12	25.00	300.00	25.00	25.00	25.00	25.00	25.00	25.00	25.00	25.00	25.00	25.00	25.00	25.00
2.3.1.1.1.1	C.S. santa ana - enfermera i - ramos ticllahuanca yecenia narcisa	Mes	12	25.00	300.00	25.00	25.00	25.00	25.00	25.00	25.00	25.00	25.00	25.00	25.00	25.00	25.00
2.3.1.1.1.1	C.S. santa ana - asist. en serv. de salud ii - retamozo ccanto lucy teresa	Mes	12	25.00	300.00	25.00	25.00	25.00	25.00	25.00	25.00	25.00	25.00	25.00	25.00	25.00	25.00
2.3.1.1.1.1	C.S. santa ana - enfermera i - ticona ticllasuca elberta primitiva	Mes	12	25.00	300.00	25.00	25.00	25.00	25.00	25.00	25.00	25.00	25.00	25.00	25.00	25.00	25.00
2.3.1.1.1.1	C.S. santa ana - tec. en enfermeria i - trucios ramos alejandro	Mes	12	25.00	300.00	25.00	25.00	25.00	25.00	25.00	25.00	25.00	25.00	25.00	25.00	25.00	25.00
2.3.1.1.1.1	C.S. santa ana - tec. en enfermeria i - villa riveros olimpia	Mes	12	25.00	300.00	25.00	25.00	25.00	25.00	25.00	25.00	25.00	25.00	25.00	25.00	25.00	25.00
2.3.1.1.1.1	P.S. pueblo libre - aux. en enfermeria ii - centeno escobar artemio	Mes	12	25.00	300.00	25.00	25.00	25.00	25.00	25.00	25.00	25.00	25.00	25.00	25.00	25.00	25.00
2.3.1.1.1.1	P.S. pueblo libre - tec. sanitario i - jurado hilario ines sebastiana	Mes	12	25.00	300.00	25.00	25.00	25.00	25.00	25.00	25.00	25.00	25.00	25.00	25.00	25.00	25.00
2.3.1.1.1.1	P.S. pueblo libre - tec. en enfermeria i - rua huaman elsa	Mes	12	25.00	300.00	25.00	25.00	25.00	25.00	25.00	25.00	25.00	25.00	25.00	25.00	25.00	25.00
2.3.1.1.1.1	C.S. san cristobal - tec. en enfermeria i - barboza ludeña elizabeth	Mes	12	25.00	300.00	25.00	25.00	25.00	25.00	25.00	25.00	25.00	25.00	25.00	25.00	25.00	25.00
2.3.1.1.1.1	C.S. san cristobal - tec. en enfermeria i - busso ñahui vilma	Mes	12	25.00	300.00	25.00	25.00	25.00	25.00	25.00	25.00	25.00	25.00	25.00	25.00	25.00	25.00
2.3.1.1.1.1	C.S. san cristobal - aux. en enfermeria i - caillahua castillo marina	Mes	12	25.00	300.00	25.00	25.00	25.00	25.00	25.00	25.00	25.00	25.00	25.00	25.00	25.00	25.00
2.3.1.1.1.1	C.S. san cristobal - tec. en enfermeria i - cayllahua rodriguez adela	Mes	12	25.00	300.00	25.00	25.00	25.00	25.00	25.00	25.00	25.00	25.00	25.00	25.00	25.00	25.00
2.3.1.1.1.1	C.S. san cristobal - aux. en enfermeria ii - clemente vila gloria zara	Mes	12	25.00	300.00	25.00	25.00	25.00	25.00	25.00	25.00	25.00	25.00	25.00	25.00	25.00	25.00
2.3.1.1.1.1	C.S. san cristobal - asist. en serv. de salud ii - curi paytan luisa	Mes	12	25.00	300.00	25.00	25.00	25.00	25.00	25.00	25.00	25.00	25.00	25.00	25.00	25.00	25.00
2.3.1.1.1.1	C.S. san cristobal - tec. en enfermeria i - espinoza ccente alicia	Mes	12	25.00	300.00	25.00	25.00	25.00	25.00	25.00	25.00	25.00	25.00	25.00	25.00	25.00	25.00
2.3.1.1.1.1	C.S. san cristobal - aux. en enfermeria ii - pisco lapa celestina	Mes	12	25.00	300.00	25.00	25.00	25.00	25.00	25.00	25.00	25.00	25.00	25.00	25.00	25.00	25.00
2.3.1.1.1.1	C.S. san cristobal - tec. en enfermeria i - ramos vilcas cirila	Mes	12	25.00	300.00	25.00	25.00	25.00	25.00	25.00	25.00	25.00	25.00	25.00	25.00	25.00	25.00
2.3.1.1.1.1	C.S. san cristobal - tec. en enfermeria i - santoyo anccasi nelida	Mes	12	25.00	300.00	25.00	25.00	25.00	25.00	25.00	25.00	25.00	25.00	25.00	25.00	25.00	25.00
2.3.1.1.1.1	P.S. antaccocha - enfermera i - clemente castro blanca aurora	Mes	12	25.00	300.00	25.00	25.00	25.00	25.00	25.00	25.00	25.00	25.00	25.00	25.00	25.00	25.00
2.3.1.1.1.1	P.S. antaccocha - aux. en enfermeria ii - lacho quispe feliciana	Mes	12	25.00	300.00	25.00	25.00	25.00	25.00	25.00	25.00	25.00	25.00	25.00	25.00	25.00	25.00
2.3.1.1.1.1	P.S. antaccocha - asist. en serv. de salud ii - quispe cauchos paulina	Mes	12	25.00	300.00	25.00	25.00	25.00	25.00	25.00	25.00	25.00	25.00	25.00	25.00	25.00	25.00
2.3.1.1.1.1	C.S. yauli - asist. en serv. de salud ii - condori corasma feliciana	Mes	12	25.00	300.00	25.00	25.00	25.00	25.00	25.00	25.00	25.00	25.00	25.00	25.00	25.00	25.00
2.3.1.1.1.1	C.S. yauli - tec. en enfermeria i - de la cruz palomino felipe	Mes	12	25.00	300.00	25.00	25.00	25.00	25.00	25.00	25.00	25.00	25.00	25.00	25.00	25.00	25.00
2.3.1.1.1.1	C.S. yauli - tec. en enfermeria i - del rio bendezu anamelba	Mes	12	25.00	300.00	25.00	25.00	25.00	25.00	25.00	25.00	25.00	25.00	25.00	25.00	25.00	25.00
2.3.1.1.1.1	C.S. yauli - obstetriz ii - escobar vilcarano magdalena	Mes	12	25.00	300.00	25.00	25.00	25.00	25.00	25.00	25.00	25.00	25.00	25.00	25.00	25.00	25.00
2.3.1.1.1.1	C.S. yauli - tec. en enfermeria i - espinoza escalante rida zenaida	Mes	12	25.00	300.00	25.00	25.00	25.00	25.00	25.00	25.00	25.00	25.00	25.00	25.00	25.00	25.00
2.3.1.1.1.1	C.S. yauli - asist. en serv. de salud ii - esplana paitan viviana	Mes	12	25.00	300.00	25.00	25.00	25.00	25.00	25.00	25.00	25.00	25.00	25.00	25.00	25.00	25.00
2.3.1.1.1.1	C.S. yauli - biologo - flores medrano jose emiliano	Mes	12	25.00	300.00	25.00	25.00	25.00	25.00	25.00	25.00	25.00	25.00	25.00	25.00	25.00	25.00
2.3.1.1.1.1	C.S. yauli - tec. sanitario i - jorge palomino norma	Mes	12	25.00	300.00	25.00	25.00	25.00	25.00	25.00	25.00	25.00	25.00	25.00	25.00	25.00	25.00
2.3.1.1.1.1	C.S. yauli - obstetriz i pantigoso rojas raelene kenia	Mes	12	25.00	300.00	25.00	25.00	25.00	25.00	25.00	25.00	25.00	25.00	25.00	25.00	25.00	25.00
2.3.1.1.1.1	C.S. yauli - cirujano dentista i - quispe ayamamani agustin	Mes	12	25.00	300.00	25.00	25.00	25.00	25.00	25.00	25.00	25.00	25.00	25.00	25.00	25.00	25.00
2.3.1.1.1.1	C.S. yauli - enfermera i - espinoza quispe marleny	Mes	12	25.00	300.00	25.00	25.00	25.00	25.00	25.00	25.00	25.00	25.00	25.00	25.00	25.00	25.00
2.3.1.1.1.1	C.S. yauli - medico i - ruiz quispe marco antonio	Mes	12	25.00	300.00	25.00	25.00	25.00	25.00	25.00	25.00	25.00	25.00	25.00	25.00	25.00	25.00
2.3.1.1.1.1	P.S. ambato - obstetriz i - martinez alarcon rosa pilar	Mes	12	25.00	300.00	25.00	25.00	25.00	25.00	25.00	25.00	25.00	25.00	25.00	25.00	25.00	25.00
2.3.1.1.1.1	P.S. santa rosa de pachaccilla - tec. en enfermeria i - carhuapoma lizana flo	Mes	12	25.00	300.00	25.00	25.00	25.00	25.00	25.00	25.00	25.00	25.00	25.00	25.00	25.00	25.00
2.3.1.1.1.1	P.S. santa rosa de pachaccilla - obstetriz i - gamboa giron delsy pilar	Mes	12	25.00	300.00	25.00	25.00	25.00	25.00	25.00	25.00	25.00	25.00	25.00	25.00	25.00	25.00
2.3.1.1.1.1	P.S. pucapampa - aux. en enfermeria i - taipe reymundo ana melva	Mes	12	25.00	300.00	25.00	25.00	25.00	25.00	25.00	25.00	25.00	25.00	25.00	25.00	25.00	25.00
2.3.1.1.1.1	P.S. uchcus - incañan - enfermera i - durand palomino norma alicia	Mes	12	25.00	300.00	25.00	25.00	25.00	25.00	25.00	25.00	25.00	25.00	25.00	25.00	25.00	25.00
2.3.1.1.1.1	P.S. castillapata - tec. en enfermeria i - ñahui rodrigo alicia	Mes	12	25.00	300.00	25.00	25.00	25.00	25.00	25.00	25.00	25.00	25.00	25.00	25.00	25.00	25.00
2.3.1.1.1.1	C.S. ccasapata - tec. en enfermeria i - ataypoma vargas eusebio	Mes	12	25.00	300.00	25.00	25.00	25.00	25.00	25.00	25.00	25.00	25.00	25.00	25.00	25.00	25.00
2.3.1.1.1.1	C.S. ccasapata - cirujano dentista i - bellido toledo juan martin	Mes	12	25.00	300.00	25.00	25.00	25.00	25.00	25.00	25.00	25.00	25.00	25.00	25.00	25.00	25.00
2.3.1.1.1.1	C.S. ccasapata - tec. en enfermeria i - crispin reginaldo valentin	Mes	12	25.00	300.00	25.00	25.00	25.00	25.00	25.00	25.00	25.00	25.00	25.00	25.00	25.00	25.00
2.3.1.1.1.1	C.S. ccasapata - enfermera i - muñoz terbullino kattia	Mes	12	25.00	300.00	25.00	25.00	25.00	25.00	25.00	25.00	25.00	25.00	25.00	25.00	25.00	25.00
2.3.1.1.1.1	C.S. ccasapata - obstetriz i	Mes	12	25.00	300.00	25.00	25.00	25.00	25.00	25.00	25.00	25.00	25.00	25.00	25.00	25.00	25.00
2.3.1.1.1.1	P.S. santa rosa de chopcca - tec. en enfermeria i - castro esplana mery am	Mes	12	25.00	300.00	25.00	25.00	25.00	25.00	25.00	25.00	25.00	25.00	25.00	25.00	25.00	25.00
2.3.1.1.1.1	P.S. santa rosa de chopcca - obstetriz i - nuñez galindo pedro francisco	Mes	12	25.00	300.00	25.00	25.00	25.00	25.00	25.00	25.00	25.00	25.00	25.00	25.00	25.00	25.00
2.3.1.1.1.1	P.S. chuñunapampa - tec. en enfermeria i - de la cruz mancha paulina	Mes	12	25.00	300.00	25.00	25.00	25.00	25.00	25.00	25.00	25.00	25.00	25.00	25.00	25.00	25.00
2.3.1.1.1.1	C.S. acoria - asist. en serv. de salud ii - alvarez palomino obdulio	Mes	12	25.00	300.00	25.00	25.00	25.00	25.00	25.00	25.00	25.00	25.00	25.00	25.00	25.00	25.00
2.3.1.1.1.1	C.S. acoria - tec. en enfermeria i - huaman bendezu hilda	Mes	12	25.00	300.00	25.00	25.00	25.00	25.00	25.00	25.00	25.00	25.00	25.00	25.00	25.00	25.00
2.3.1.1.1.1	C.S. acoria - tec. en enfermeria i - huaman bendezu silvia	Mes	12	25.00	300.00	25.00	25.00	25.00	25.00	25.00	25.00	25.00	25.00	25.00	25.00	25.00	25.00
2.3.1.1.1.1	C.S. acoria - obstetriz i - montoya vargas jean raul	Mes	12	25.00	300.00	25.00	25.00	25.00	25.00	25.00	25.00	25.00	25.00	25.00	25.00	25.00	25.00
2.3.1.1.1.1	C.S. acoria - tec. sanitario i - ore flores angelica marleni	Mes	12	25.00	300.00	25.00	25.00	25.00	25.00	25.00	25.00	25.00	25.00	25.00	25.00	25.00	25.00
2.3.1.1.1.1	C.S. acoria - trab. servicios i - quispe ramos fabian	Mes	12	25.00	300.00	25.00	25.00	25.00	25.00	25.00	25.00	25.00	25.00	25.00	25.00	25.00	25.00
2.3.1.1.1.1	C.S. acoria - tec. en enfermeria i - raymundo gonzales raida	Mes	12	25.00	300.00	25.00	25.00	25.00	25.00	25.00	25.00	25.00	25.00	25.00	25.00	25.00	25.00
2.3.1.1.1.1	C.S. acoria - tec. en enfermeria i - romero condori carmen	Mes	12	25.00	300.00	25.00	25.00	25.00	25.00	25.00	25.00	25.00	25.00	25.00	25.00	25.00	25.00
2.3.1.1.1.1	P.S. añancusi - medico i - tejada garcia alfredo ricardo	Mes	12	25.00	300.00	25.00	25.00	25.00	25.00	25.00	25.00	25.00	25.00	25.00	25.00	25.00	25.00
2.3.1.1.1.1	P.S. chaynapampa - tec. en enfermeria i - quispe riveros noemi	Mes	12	25.00	300.00	25.00	25.00	25.00	25.00	25.00	25.00	25.00	25.00	25.00	25.00	25.00	25.00
2.3.1.1.1.1	P.S. pallalla - enfermera i - ramirez flores liz edith (destaque)	Mes	12	25.00	300.00	25.00	25.00	25.00	25.00	25.00	25.00	25.00	25.00	25.00	25.00	25.00	25.00
2.3.1.1.1.1	P.S. pallalla - aux. en enfermeria ii - cesinardo arias victor jose	Mes	12	25.00	300.00	25.00	25.00	25.00	25.00	25.00	25.00	25.00	25.00	25.00	25.00	25.00	25.00
2.3.1.1.1.1	P.S. conchan - tec. en enfermeria i - huamani carrillo norma	Mes	12	25.00	300.00	25.00	25.00	25.00	25.00	25.00	25.00	25.00	25.00	25.00	25.00	25.00	25.00
2.3.1.1.1.1	C.S. ayaccocha - tec. en enfermeria i - espinoza inozon ofelia margarita (sa	Mes	12	25.00	300.00	25.00	25.00	25.00	25.00	25.00	25.00	25.00	25.00	25.00	25.00	25.00	25.00
2.3.1.1.1.1	C.S. ayaccocha - obstetriz i - herrera apaza miluska soledad	Mes	12	25.00	300.00	25.00	25.00	25.00	25.00	25.00	25.00	25.00	25.00	25.00	25.00	25.00	25.00
2.3.1.1.1.1	C.S. ayaccocha - tec. en enfermeria i - meza mendoza leocadio julian	Mes	12	25.00	300.00	25.00	25.00	25.00	25.00	25.00	25.00	25.00	25.00	25.00	25.00	25.00	25.00
2.3.1.1.1.1	C.S. ayaccocha - tec. sanitario i - molina diaz cesar	Mes	12	25.00	300.00	25.00	25.00	25.00	25.00	25.00	25.00	25.00	25.00	25.00	25.00	25.00	25.00
2.3.1.1.1.1	C.S. ayaccocha - enfermera i - panez villanueva elva feliciana	Mes	12	25.00	300.00	25.00	25.00	25.00	25.00	25.00	25.00	25.00	25.00	25.00	25.00	25.00	25.00
2.3.1.1.1.1	C.S. ayaccocha - asist. en serv. de salud ii - travezaño ruiz elva emilia	Mes	12	25.00	300.00	25.00	25.00	25.00	25.00	25.00	25.00	25.00	25.00	25.00	25.00	25.00	25.00
2.3.1.1.1.1	C.S. ayaccocha - aux. en enfermeria i - capani paucar melva	Mes	12	25.00	300.00	25.00	25.00	25.00	25.00	25.00	25.00	25.00	25.00	25.00	25.00	25.00	25.00
2.3.1.1.1.1	C.S. ayaccocha - tec. en enfermeria i - fernandez palomino nilsa	Mes	12	25.00	300.00	25.00	25.00	25.00	25.00	25.00	25.00	25.00	25.00	25.00	25.00	25.00	25.00
2.3.1.1.1.1	P.S. los angeles de ccarahuasa - tec. en enfermeria i - davila arana nilo	Mes	12	25.00	300.00	25.00	25.00	25.00	25.00	25.00	25.00	25.00	25.00	25.00	25.00	25.00	25.00

GOBIERNO REGIONAL V° B° ECON. MAXIMO MARINO REQUENA APACELLA GERENTE REGIONAL DE DESARROLLO ECONOMICO HUANCAVELICA

GOBIERNO REGIONAL DE HVCA. GERENCIA REGIONAL INFRAESTRUCTURA V° B° Ing. Guillermo Quispe Torres

GOBIERNO REGIONAL HUANCAVELICA SUB GERENCIA DE PLANEAMIENTO ESTRATEGICO ESTADISTICA Y ACONDICIONAMIENTO TERRITORIAL

GOBIERNO REGIONAL HUANCAVELICA V°B° Ing. Rodan Sulca

2.3.1.1.1.1	P.S. los angeles de ccarahuasa - asist. en serv. de salud ii - enriquez ramos	Mes	12	25.00	300.00	25.00	25.00	25.00	25.00	25.00	25.00	25.00	25.00	25.00	25.00	25.00	25.00
2.3.1.1.1.1	P.S. los angeles de ccarahuasa - obstetriz i - garayar mallqui yhony	Mes	12	25.00	300.00	25.00	25.00	25.00	25.00	25.00	25.00	25.00	25.00	25.00	25.00	25.00	25.00
2.3.1.1.1.1	P.S. huanaspampa - aux. en enfermeria ii - centeno taipe luis fernando	Mes	12	25.00	300.00	25.00	25.00	25.00	25.00	25.00	25.00	25.00	25.00	25.00	25.00	25.00	25.00
2.3.1.1.1.1	P.S. huanaspampa - aux. en enfermeria i - cortez machuca zenaida	Mes	12	25.00	300.00	25.00	25.00	25.00	25.00	25.00	25.00	25.00	25.00	25.00	25.00	25.00	25.00
2.3.1.1.1.1	P.S. huanaspampa - tec. en enfermeria i - lima rosas alfonso	Mes	12	25.00	300.00	25.00	25.00	25.00	25.00	25.00	25.00	25.00	25.00	25.00	25.00	25.00	25.00
2.3.1.1.1.1	P.S. ccaccasiri - aux. en enfermeria i - huaman rojas aurelia marta	Mes	12	25.00	300.00	25.00	25.00	25.00	25.00	25.00	25.00	25.00	25.00	25.00	25.00	25.00	25.00
2.3.1.1.1.1	P.S. pucaccocha - asist. en serv. de salud ii - ñahui raymundo jose patricio	Mes	12	25.00	300.00	25.00	25.00	25.00	25.00	25.00	25.00	25.00	25.00	25.00	25.00	25.00	25.00
2.3.1.1.1.1	C.S. huando - tecnologo medico - asto albinagorta cirilo artemio	Mes	12	25.00	300.00	25.00	25.00	25.00	25.00	25.00	25.00	25.00	25.00	25.00	25.00	25.00	25.00
2.3.1.1.1.1	C.S. huando - aux. en enfermeria ii - barrios fernandez birma gregoria	Mes	12	25.00	300.00	25.00	25.00	25.00	25.00	25.00	25.00	25.00	25.00	25.00	25.00	25.00	25.00
2.3.1.1.1.1	C.S. huando - tec. en enfermeria i - condori quispe haydee	Mes	12	25.00	300.00	25.00	25.00	25.00	25.00	25.00	25.00	25.00	25.00	25.00	25.00	25.00	25.00
2.3.1.1.1.1	C.S. huando - tec. en enfermeria i - de la cruz quispe agustin	Mes	12	25.00	300.00	25.00	25.00	25.00	25.00	25.00	25.00	25.00	25.00	25.00	25.00	25.00	25.00
2.3.1.1.1.1	C.S. huando - tec. sanitario i - fernandez de la cruz gregoria	Mes	12	25.00	300.00	25.00	25.00	25.00	25.00	25.00	25.00	25.00	25.00	25.00	25.00	25.00	25.00
2.3.1.1.1.1	C.S. huando - enfermera iii - lette rivera ana maria	Mes	12	25.00	300.00	25.00	25.00	25.00	25.00	25.00	25.00	25.00	25.00	25.00	25.00	25.00	25.00
2.3.1.1.1.1	C.S. huando - tec. en enfermeria i - marcañaupa lima fernandino	Mes	12	25.00	300.00	25.00	25.00	25.00	25.00	25.00	25.00	25.00	25.00	25.00	25.00	25.00	25.00
2.3.1.1.1.1	C.S. huando - aux. en enfermeria ii - mendoza vidal reymundo	Mes	12	25.00	300.00	25.00	25.00	25.00	25.00	25.00	25.00	25.00	25.00	25.00	25.00	25.00	25.00
2.3.1.1.1.1	C.S. huando - medico iii - palomino pariona fausto reynaldo	Mes	12	25.00	300.00	25.00	25.00	25.00	25.00	25.00	25.00	25.00	25.00	25.00	25.00	25.00	25.00
2.3.1.1.1.1	C.S. huando - enfermera i - peña caso junior patrich	Mes	12	25.00	300.00	25.00	25.00	25.00	25.00	25.00	25.00	25.00	25.00	25.00	25.00	25.00	25.00
2.3.1.1.1.1	C.S. huando - tec. en enfermeria i - peñaloza hinostroza milton hugo	Mes	12	25.00	300.00	25.00	25.00	25.00	25.00	25.00	25.00	25.00	25.00	25.00	25.00	25.00	25.00
2.3.1.1.1.1	C.S. huando - aux. en enfermeria ii - rojas piñas miriam roberta	Mes	12	25.00	300.00	25.00	25.00	25.00	25.00	25.00	25.00	25.00	25.00	25.00	25.00	25.00	25.00
2.3.1.1.1.1	C.S. huando - obstetriz i - vasquez alvarado mery isabel	Mes	12	25.00	300.00	25.00	25.00	25.00	25.00	25.00	25.00	25.00	25.00	25.00	25.00	25.00	25.00
2.3.1.1.1.1	C.S. palca - tec. en enfermeria i - diego castellanos teofilo	Mes	12	25.00	300.00	25.00	25.00	25.00	25.00	25.00	25.00	25.00	25.00	25.00	25.00	25.00	25.00
2.3.1.1.1.1	C.S. palca - tec. en enfermeria i - ramos chavez benigno	Mes	12	25.00	300.00	25.00	25.00	25.00	25.00	25.00	25.00	25.00	25.00	25.00	25.00	25.00	25.00
2.3.1.1.1.1	C.S. palca - tec. en enfermeria i - orcon montero rosario del pilar	Mes	12	25.00	300.00	25.00	25.00	25.00	25.00	25.00	25.00	25.00	25.00	25.00	25.00	25.00	25.00
2.3.1.1.1.1	P.S. huayanay - tec. en enfermeria i - pomacarhua ionasco victor	Mes	12	25.00	300.00	25.00	25.00	25.00	25.00	25.00	25.00	25.00	25.00	25.00	25.00	25.00	25.00
2.3.1.1.1.1	P.S. chillhuapampa - tec. en enfermeria i - soto mayhua emilda	Mes	12	25.00	300.00	25.00	25.00	25.00	25.00	25.00	25.00	25.00	25.00	25.00	25.00	25.00	25.00
2.3.1.1.1.1	P.S. tinyaccila - enfermera i - quispe riveros zarela	Mes	12	25.00	300.00	25.00	25.00	25.00	25.00	25.00	25.00	25.00	25.00	25.00	25.00	25.00	25.00
2.3.1.1.1.1	P.S. nueva acobambilla - tec. en enfermeria i - rodriguez zorrilla julissa vivia	Mes	12	25.00	300.00	25.00	25.00	25.00	25.00	25.00	25.00	25.00	25.00	25.00	25.00	25.00	25.00
2.3.1.1.1.1	P.S. san jose de miraflores - tec. en enfermeria i - pari roiro jose jorge	Mes	12	25.00	300.00	25.00	25.00	25.00	25.00	25.00	25.00	25.00	25.00	25.00	25.00	25.00	25.00
2.3.1.1.1.1	P.S. vista alegre - tec. en enfermeria i - tovar lume henry ronald	Mes	12	25.00	300.00	25.00	25.00	25.00	25.00	25.00	25.00	25.00	25.00	25.00	25.00	25.00	25.00
2.3.1.1.1.1	C.S. izcuchaca - tec. sanitario i - anccasi boza timoteo	Mes	12	25.00	300.00	25.00	25.00	25.00	25.00	25.00	25.00	25.00	25.00	25.00	25.00	25.00	25.00
2.3.1.1.1.1	C.S. izcuchaca - tec. en enfermeria i - bautista claudio eva celina	Mes	12	25.00	300.00	25.00	25.00	25.00	25.00	25.00	25.00	25.00	25.00	25.00	25.00	25.00	25.00
2.3.1.1.1.1	C.S. izcuchaca - tec. en enfermeria i - gomez romero haydee	Mes	12	25.00	300.00	25.00	25.00	25.00	25.00	25.00	25.00	25.00	25.00	25.00	25.00	25.00	25.00
2.3.1.1.1.1	C.S. izcuchaca - enfermera i - jurado ñaña gladys zenobia	Mes	12	25.00	300.00	25.00	25.00	25.00	25.00	25.00	25.00	25.00	25.00	25.00	25.00	25.00	25.00
2.3.1.1.1.1	C.S. izcuchaca - aux. en enfermeria ii - matamoros boza rufina	Mes	12	25.00	300.00	25.00	25.00	25.00	25.00	25.00	25.00	25.00	25.00	25.00	25.00	25.00	25.00
2.3.1.1.1.1	C.S. izcuchaca - cirujano dentista i - morales rojas luisa liliana	Mes	12	25.00	300.00	25.00	25.00	25.00	25.00	25.00	25.00	25.00	25.00	25.00	25.00	25.00	25.00
2.3.1.1.1.1	C.S. izcuchaca - obstetriz i - quispe quispe giovana nery	Mes	12	25.00	300.00	25.00	25.00	25.00	25.00	25.00	25.00	25.00	25.00	25.00	25.00	25.00	25.00
2.3.1.1.1.1	C.S. izcuchaca - artesano ii - ramos ayala raquel felicia	Mes	12	25.00	300.00	25.00	25.00	25.00	25.00	25.00	25.00	25.00	25.00	25.00	25.00	25.00	25.00
2.3.1.1.1.1	C.S. izcuchaca - tec. en enfermeria i - yangali flores elizabeth miriam	Mes	12	25.00	300.00	25.00	25.00	25.00	25.00	25.00	25.00	25.00	25.00	25.00	25.00	25.00	25.00
2.3.1.1.1.1	C.S. izcuchaca - asist. en serv. de salud i - salazar roman fredy walter	Mes	12	25.00	300.00	25.00	25.00	25.00	25.00	25.00	25.00	25.00	25.00	25.00	25.00	25.00	25.00
2.3.1.1.1.1	P.S. ccosnipuquio - tec. en enfermeria i - flores vivanco vilma	Mes	12	25.00	300.00	25.00	25.00	25.00	25.00	25.00	25.00	25.00	25.00	25.00	25.00	25.00	25.00
2.3.1.1.1.1	P.S. chupaca - tec. en enfermeria i - ayuque condori cirilo	Mes	12	25.00	300.00	25.00	25.00	25.00	25.00	25.00	25.00	25.00	25.00	25.00	25.00	25.00	25.00
2.3.1.1.1.1	P.S. cuenca - tec. en enfermeria i - yauri vila dora	Mes	12	25.00	300.00	25.00	25.00	25.00	25.00	25.00	25.00	25.00	25.00	25.00	25.00	25.00	25.00
2.3.1.1.1.1	P.S. mariscal caceres - aux. en enfermeria ii - bendezu vilcas noemi	Mes	12	25.00	300.00	25.00	25.00	25.00	25.00	25.00	25.00	25.00	25.00	25.00	25.00	25.00	25.00
2.3.1.1.1.1	P.S. mariscal caceres - tec. en enfermeria i - lizana munarriz eusebio	Mes	12	25.00	300.00	25.00	25.00	25.00	25.00	25.00	25.00	25.00	25.00	25.00	25.00	25.00	25.00
2.3.1.1.1.1	P.S. mariscal caceres - enfermera i - villanueva romero de tocas salmira pil	Mes	12	25.00	300.00	25.00	25.00	25.00	25.00	25.00	25.00	25.00	25.00	25.00	25.00	25.00	25.00
2.3.1.1.1.1	C.S. conaica - tec. en enfermeria i - chancasanampa lara magno enrique	Mes	12	25.00	300.00	25.00	25.00	25.00	25.00	25.00	25.00	25.00	25.00	25.00	25.00	25.00	25.00
2.3.1.1.1.1	C.S. conaica - aux. en enfermeria ii - meza lizarraga ydelma yda	Mes	12	25.00	300.00	25.00	25.00	25.00	25.00	25.00	25.00	25.00	25.00	25.00	25.00	25.00	25.00
2.3.1.1.1.1	C.S. conaica - enfermera i - muñoz terbullino karina	Mes	12	25.00	300.00	25.00	25.00	25.00	25.00	25.00	25.00	25.00	25.00	25.00	25.00	25.00	25.00
2.3.1.1.1.1	C.S. conaica - obstetriz i - pirca carhuancho monica lilian	Mes	12	25.00	300.00	25.00	25.00	25.00	25.00	25.00	25.00	25.00	25.00	25.00	25.00	25.00	25.00
2.3.1.1.1.1	C.S. conaica - asist. en serv. de salud ii	Mes	12	25.00	300.00	25.00	25.00	25.00	25.00	25.00	25.00	25.00	25.00	25.00	25.00	25.00	25.00
2.3.1.1.1.1	C.S. conaica - medico i - trujillo inca christian edy	Mes	12	25.00	300.00	25.00	25.00	25.00	25.00	25.00	25.00	25.00	25.00	25.00	25.00	25.00	25.00
2.3.1.1.1.1	P.S. totora jatunpampa - tec. en enfermeria i - corilla barreto jhonny	Mes	12	25.00	300.00	25.00	25.00	25.00	25.00	25.00	25.00	25.00	25.00	25.00	25.00	25.00	25.00
2.3.1.1.1.1	P.S. luquia - obstetriz i - moreno sotelo alicia ruth	Mes	12	25.00	300.00	25.00	25.00	25.00	25.00	25.00	25.00	25.00	25.00	25.00	25.00	25.00	25.00
2.3.1.1.1.1	P.S. luquia - tec. en enfermeria i - ramos huiza raul armando	Mes	12	25.00	300.00	25.00	25.00	25.00	25.00	25.00	25.00	25.00	25.00	25.00	25.00	25.00	25.00
2.3.1.1.1.1	P.S. san jose de laria - obstetriz i - cajo milachay roselin dorila	Mes	12	25.00	300.00	25.00	25.00	25.00	25.00	25.00	25.00	25.00	25.00	25.00	25.00	25.00	25.00
2.3.1.1.1.1	P.S. san jose de laria - tec. en enfermeria i - ccanto nuñez pelaya	Mes	12	25.00	300.00	25.00	25.00	25.00	25.00	25.00	25.00	25.00	25.00	25.00	25.00	25.00	25.00
2.3.1.1.1.1	P.S. san jose de belen - tec. en enfermeria i - aguirre ramos margarita	Mes	12	25.00	300.00	25.00	25.00	25.00	25.00	25.00	25.00	25.00	25.00	25.00	25.00	25.00	25.00
2.3.1.1.1.1	P.S. nuevo occoro - tec. en enfermeria i - anchayhua ccente elizabeth	Mes	12	25.00	300.00	25.00	25.00	25.00	25.00	25.00	25.00	25.00	25.00	25.00	25.00	25.00	25.00
2.3.1.1.1.1	P.S. nuevo occoro - aux. en enfermeria iii - arroyo ticllacuri teofilo	Mes	12	25.00	300.00	25.00	25.00	25.00	25.00	25.00	25.00	25.00	25.00	25.00	25.00	25.00	25.00
2.3.1.1.1.1	C.S. moya - aux. en enfermeria ii - araujo peña isabel reene	Mes	12	25.00	300.00	25.00	25.00	25.00	25.00	25.00	25.00	25.00	25.00	25.00	25.00	25.00	25.00
2.3.1.1.1.1	C.S. moya - tec. en enfermeria iii - gomez cuellar amelia	Mes	12	25.00	300.00	25.00	25.00	25.00	25.00	25.00	25.00	25.00	25.00	25.00	25.00	25.00	25.00
2.3.1.1.1.1	C.S. moya - obstetra - landeo huaman celia esther	Mes	12	25.00	300.00	25.00	25.00	25.00	25.00	25.00	25.00	25.00	25.00	25.00	25.00	25.00	25.00
2.3.1.1.1.1	C.S. moya - tec. en enfermeria i - macavilca ramos luis arcidio	Mes	12	25.00	300.00	25.00	25.00	25.00	25.00	25.00	25.00	25.00	25.00	25.00	25.00	25.00	25.00
2.3.1.1.1.1	C.S. moya - tec. en enfermeria ii - miranda montes gloria maria	Mes	12	25.00	300.00	25.00	25.00	25.00	25.00	25.00	25.00	25.00	25.00	25.00	25.00	25.00	25.00
2.3.1.1.1.1	C.S. moya - tec. en enfermeria i - quispealaya armas laura viola	Mes	12	25.00	300.00	25.00	25.00	25.00	25.00	25.00	25.00	25.00	25.00	25.00	25.00	25.00	25.00
2.3.1.1.1.1	C.S. moya - trab. servicios ii - tarazona arquinigo dimas	Mes	12	25.00	300.00	25.00	25.00	25.00	25.00	25.00	25.00	25.00	25.00	25.00	25.00	25.00	25.00
2.3.1.1.1.1	C.S. moya - medico ii - garcia ñañez ketty	Mes	12	25.00	300.00	25.00	25.00	25.00	25.00	25.00	25.00	25.00	25.00	25.00	25.00	25.00	25.00
2.3.1.1.1.1	C.S. moya - enfermera i - gomez paima yovana	Mes	12	25.00	300.00	25.00	25.00	25.00	25.00	25.00	25.00	25.00	25.00	25.00	25.00	25.00	25.00
2.3.1.1.1.1	C.S. moya - enfermera i - meza huayhuani mirian gabriela	Mes	12	25.00	300.00	25.00	25.00	25.00	25.00	25.00	25.00	25.00	25.00	25.00	25.00	25.00	25.00
2.3.1.1.1.1	P.S. huaylahuara - tec. en enfermeria i - perez martinez jesus avias	Mes	12	25.00	300.00	25.00	25.00	25.00	25.00	25.00	25.00	25.00	25.00	25.00	25.00	25.00	25.00
2.3.1.1.1.1	P.S. huaylahuara - tec. en enfermeria i - saenz quinte renee sayda	Mes	12	25.00	300.00	25.00	25.00	25.00	25.00	25.00	25.00	25.00	25.00	25.00	25.00	25.00	25.00
2.3.1.1.1.1	P.S. islaychumpi - enfermera i - paucar matos silvia	Mes	12	25.00	300.00	25.00	25.00	25.00	25.00	25.00	25.00	25.00	25.00	25.00	25.00	25.00	25.00
2.3.1.1.1.1	P.S. pilchaca - tec. sanitario i - valenzuela clemente mary luz	Mes	12	25.00	300.00	25.00	25.00	25.00	25.00	25.00	25.00	25.00	25.00	25.00	25.00	25.00	25.00
2.3.1.1.1.1	P.S. vilca - enfermera i - hovispo correa arlene roxana	Mes	12	25.00	300.00	25.00	25.00	25.00	25.00	25.00	25.00	25.00	25.00	25.00	25.00	25.00	25.00
2.3.1.1.1.1	P.S. chuya - tec. en enfermeria i - araujo mucha alfonso	Mes	12	25.00	300.00	25.00	25.00	25.00	25.00	25.00	25.00	25.00	25.00	25.00	25.00	25.00	25.00
2.3.1.1.1.1	C.S. viñas - aux. en enfermeria ii - corilla huiza rosalino melquiades	Mes	12	25.00	300.00	25.00	25.00	25.00	25.00	25.00	25.00	25.00	25.00	25.00	25.00	25.00	25.00
2.3.1.1.1.1	C.S. viñas - enfermera i - puchoc silva nancy pilar	Mes	12	25.00	300.00	25.00	25.00	25.00	25.00	25.00	25.00	25.00	25.00	25.00	25.00	25.00	25.00
2.3.1.1.1.1	P.S. san jose de acobambilla - aux. en enfermeria ii - villazana ignacio ferna	Mes	12	25.00	300.00	25.00	25.00	25.00	25.00	25.00	25.00	25.00	25.00	25.00	25.00	25.00	25.00
2.3.1.1.1.1	P.S. anccapa - tec. en enfermeria i - carrasco soto hilda	Mes	12	25.00	300.00	25.00	25.00	25.00	25.00	25.00	25.00	25.00	25.00	25.00	25.00	25.00	25.00
2.3.1.1.1.1	P.S. san miguel de acobambilla - tec. en enfermeria i - lihua esteban alfons	Mes	12	25.00	300.00	25.00	25.00	25.00	25.00	25.00	25.00	25.00	25.00	25.00	25.00	25.00	25.00
2.3.1.1.1.1	P.S. san jose de puituco - tec. en enfermeria i - mamani solorzano catalina	Mes	12	25.00	300.00	25.00	25.00	25.00	25.00	25.00	25.00	25.00	25.00	25.00	25.00	25.00	25.00

GOBIERNO REGIONAL V° B° ECON. MARIANO MORENO REQUENA APACCILLA GERENTE REGIONAL DE DESARROLLO ECONÓMICO

V° B° Ing. Guillermo Quispe Torres GERENCIA REGIONAL DE INFRAESTRUCTURA

GOBIERNO REGIONAL HUANCAVELICA

GOBIERNO REGIONAL HUANCAVELICA V°B° Ing. Nicolas Salinas

2.3.1.1.1.1	P.S. manta - aux. en enfermeria ii - matos villazana delia	Mes	12	25.00	300.00	25.00	25.00	25.00	25.00	25.00	25.00	25.00	25.00	25.00	25.00	25.00	25.00
2.3.1.1.1.1	P.S. manta - tec. en enfermeria i - paucar matos hilarion	Mes	12	25.00	300.00	25.00	25.00	25.00	25.00	25.00	25.00	25.00	25.00	25.00	25.00	25.00	25.00
2.3.1.1.1.1	P.S. manta - aux. en enfermeria ii - perez saenz graciela	Mes	12	25.00	300.00	25.00	25.00	25.00	25.00	25.00	25.00	25.00	25.00	25.00	25.00	25.00	25.00
2.3.1.1.1.1	P.S. lirio - tecnico en enfermeria - martinez ñañez elia bertha (se nombro el	Mes	12	25.00	300.00	25.00	25.00	25.00	25.00	25.00	25.00	25.00	25.00	25.00	25.00	25.00	25.00
2.3.1.1.1.1	P.S. ccarhuaranra - tec enf - sinche sobrevilla bernabe (se nombro el 09/07/	Mes	12	25.00	300.00	25.00	25.00	25.00	25.00	25.00	25.00	25.00	25.00	25.00	25.00	25.00	25.00
2.3.1.1.1.1	P.S. chupaca - tec enf i - vargas sacha agustina (se nombro el 09/07/2012)	Mes	12	25.00	300.00	25.00	25.00	25.00	25.00	25.00	25.00	25.00	25.00	25.00	25.00	25.00	25.00
2.3.1.1.1.1	C.S. ccasapata - obstetriz i - vila flores diana (se nombro el 09/07/2012)	Mes	12	25.00	300.00	25.00	25.00	25.00	25.00	25.00	25.00	25.00	25.00	25.00	25.00	25.00	25.00
2.3.1.1.1.1	C.S. acoria - enfermera - cahuana taype julie (se nombro el 09/07/2012)	Mes	12	25.00	300.00	25.00	25.00	25.00	25.00	25.00	25.00	25.00	25.00	25.00	25.00	25.00	25.00
2.3.1.1.1.1	C.S. santa ana - enfermera - perez fierro fanny marcela (se nombro el 09/0	Mes	12	25.00	300.00	25.00	25.00	25.00	25.00	25.00	25.00	25.00	25.00	25.00	25.00	25.00	25.00
2.3.1.1.1.1	P.S. ambato - enfermero - yauri felipe jhonny wiliam (se nombro el 09/07/2(	Mes	12	25.00	300.00	25.00	25.00	25.00	25.00	25.00	25.00	25.00	25.00	25.00	25.00	25.00	25.00
2.3.1.1.1.1	P.S. pallalla - tecnico en enfermeria - atayponia vargas teodor (se nombro e	Mes	12	25.00	300.00	25.00	25.00	25.00	25.00	25.00	25.00	25.00	25.00	25.00	25.00	25.00	25.00
2.3.1.1.1.1	P.S. motoy - tec enf i - coca carbajal bertha rosario (renuncio el 29/02/2012	Mes	12	25.00	300.00	25.00	25.00	25.00	25.00	25.00	25.00	25.00	25.00	25.00	25.00	25.00	25.00
2.3.1.1.1.1	P.S. motoy - odontologa - añahuari muñoz victoria	Mes	12	25.00	300.00	25.00	25.00	25.00	25.00	25.00	25.00	25.00	25.00	25.00	25.00	25.00	25.00
					62,400.00	**5,200.00**	**5,200.00**	**5,200.00**	**5,200.00**	**5,200.00**	**5,200.00**	**5,200.00**	**5,200.00**	**5,200.00**	**5,200.00**	**5,200.00**	**5,200.00**
Actividad:	**EJECUCION DE ES ADMINISTRATIVAS EN LA RED HVCA Y EESS**																
2.3.2.8.1.1	Red de salud huancavelica-mediano-lic. enfermeria-activo	Mes	2	2,300.00	3,200.00	1,600.00	1,600.00										
2.3.2.8.1.2	Pago essalud	Mes	2	99.90	199.80	99.90	99.90										
2.3.2.8.1.1	Red de salud huancavelica-mediano-secretaria-activo	Mes	12	780.00	14,560.00	780.00	780.00	1,300.00	1,300.00	1,300.00	1,300.00	1,300.00	1,300.00	1,300.00	1,300.00	1,300.00	1,300.00
2.3.2.8.1.2	Pago essalud	Mes	12		1,139.40	70.20	70.20	99.90	99.90	99.90	99.90	99.90	99.90	99.90	99.90	99.90	99.90
2.3.2.8.1.1	Red de salud huancavelica-mediano-tec. administrativo-activo	Mes	12	1,100.00	14,380.00	690.00	690.00	1,300.00	1,300.00	1,300.00	1,300.00	1,300.00	1,300.00	1,300.00	1,300.00	1,300.00	1,300.00
2.3.2.8.1.2	Pago essalud	Mes	12		1,134.00	67.50	67.50	99.90	99.90	99.90	99.90	99.90	99.90	99.90	99.90	99.90	99.90
2.3.2.8.1.1	Red de salud huancavelica-mediano-tec. contabilidad-libre	Mes	12	1,100.00	15,200.00	1,100.00	1,100.00	1,300.00	1,300.00	1,300.00	1,300.00	1,300.00	1,300.00	1,300.00	1,300.00	1,300.00	1,300.00
2.3.2.8.1.1	Red de salud huancavelica-mediano-tec. farmacia-activo	Mes	12	1,100.00	15,200.00	1,100.00	1,100.00	1,300.00	1,300.00	1,300.00	1,300.00	1,300.00	1,300.00	1,300.00	1,300.00	1,300.00	1,300.00
2.3.2.8.1.2	Pago essalud	Mes	12	99.90	48.00	4.00	4.00	4.00	4.00	4.00	4.00	4.00	4.00	4.00	4.00	4.00	4.00
2.3.2.8.1.1	Red de salud huancavelica-mediano-trab. servicios-activo	Mes	12	750.00	9,000.00	750.00	750.00	750.00	750.00	750.00	750.00	750.00	750.00	750.00	750.00	750.00	750.00
2.3.2.8.1.1	C.S. ascension-bajo-trab. servicios-activo	Mes	12	750.00	9,000.00	750.00	750.00	750.00	750.00	750.00	750.00	750.00	750.00	750.00	750.00	750.00	750.00
2.3.2.8.1.1	C.S. izcuchaca-bajo-chofer-activo	Mes	12	650.00	7,800.00	650.00	650.00	650.00	650.00	650.00	650.00	650.00	650.00	650.00	650.00	650.00	650.00
2.3.2.8.1.2	Pago essalud	Mes	12	67.50	72.00	6.00	6.00	6.00	6.00	6.00	6.00	6.00	6.00	6.00	6.00	6.00	6.00
2.3.2.7.1.1.9.9	Servicos de terceros C.S. santa ana-bajo-vigilante-activo-locacion	Servicio	3	600.00	1,800.00	600.00	600.00	600.00									
2.3.2.7.1.1.9.9	Servicos de terceros C.S. yauli-bajo-vigilante-activo-locacion	Servicio	3	600.00	1,800.00	600.00	600.00	600.00									
2.3.2.7.1.1.9.9	Servicos de terceros C.S. ccasapata-mediano-vigilante-activo-locacion	Servicio	3	600.00	1,800.00	600.00	600.00	600.00									
2.3.2.8.1.1	C.S. santa ana-bajo-vigilante-activo	Mes	9	600.00	6,750.00				750.00	750.00	750.00	750.00	750.00	750.00	750.00	750.00	750.00
2.3.2.8.1.1	C.S. yauli-bajo-vigilante-activo	Mes	9	600.00	6,750.00				750.00	750.00	750.00	750.00	750.00	750.00	750.00	750.00	750.00
2.3.2.8.1.1	C.S. ccasapata-mediano-vigilante-activo	Mes	9	600.00	6,750.00				750.00	750.00	750.00	750.00	750.00	750.00	750.00	750.00	750.00
2.3.2.8.1.2	Pago essalud	Mes	12	70.20	1,895.40	0.00	0.00	0.00	210.60	210.60	210.60	210.60	210.60	210.60	210.60	210.60	210.60
2.3.2.8.1.1	Pago de gratificacion y aguinaldo	Mes	2	300.00	6,000.00							3,000.00					3,000.00
					124,478.60	**9,467.60**	**9,467.60**	**9,359.80**	**10,020.40**	**10,020.40**	**10,020.40**	**13,020.40**	**10,020.40**	**10,020.40**	**10,020.40**	**10,020.40**	**13,020.40**
Actividad:	**PROCESAMIENTO DE INFORMACION DE RRHH**																
2.3.2.7.1.1.9.9	Servicio de fotocopiado	Servicio	7949	0.08	635.90		635.90										
2.3.1.5.1.2	Tonner	Unidad	6	250.00	1,500.00		1,500.00										
2.3.1.5.1.2	Papel bond de 80 gr tamaño a4.	Paq. X 500	24	15.00	360.00		360.00										
2.6.3.2.3.1	Scaner red hvca	Unidad	1	360.00	360.00		360.00										
2.3.1.5.1.2	Forro de plastico tamaño a4	Unidad	3	4.50	13.50		13.50										
2.3.1.5.1.2	Papel lustre de 50 cm x 65 cm	Unidad	40	0.30	12.00		12.00										
2.3.1.5.1.2	Archivador de carton con palanca lomo ancho tamaño a4	Unidad	15	3.20	48.00		48.00										
2.3.1.5.1.2	Cinta adhesiva transparente 1" x 50 m	Unidad	4	2.50	10.00		10.00										
2.3.1.5.1.2	Corta papel llano con escudo en el mango 8.8 cm de largo	Unidad	4	1.00	4.00		4.00										
2.3.1.5.1.2	Libro de actas de 100 folios	Unidad	2	5.00	10.00		10.00										
2.3.1.5.1.2	Corrector liquido tipo lapicero	Unidad	4	1.95	7.80		7.80										
2.3.1.5.1.2	Engrapador	Unidad	1	120.00	120.00		120.00										
2.3.1.5.1.2	Perforador	Unidad	1	180.00	180.00		180.00										
					3,261.20	**0.00**	**3,261.20**	**0.00**	**0.00**	**0.00**	**0.00**	**0.00**	**0.00**	**0.00**	**0.00**	**0.00**	**0.00**
Actividad:	**Dotacion de Uniformes de Bioseguridad**																
2.3.1.2.1.1	Uniforme para personal de salud (chaqueta y pantalon)	Unidad	225	50.00	11,250.00		11,250.00										
					11,250.00	**0.00**	**11,250.00**	**0.00**	**0.00**	**0.00**	**0.00**	**0.00**	**0.00**	**0.00**	**0.00**	**0.00**	**0.00**
Actividad:	**DOTACION DE ALIMENTOS PARA PERSONAL NOMBRADOS Y CONTI**																
2.3.1.1.1.1	Alimentos no perecibles para personal asistencial	Rrhh	225	95.00	21,375.00										21,375.00		
					21,375.00	**0.00**	**0.00**	**0.00**	**0.00**	**0.00**	**0.00**	**0.00**	**0.00**	**0.00**	**21,375.00**	**0.00**	**0.00**
Actividad:	**PAGO DE SERVICIO DE AGUA**																
2.3.2.2.1.2	Servicio de agua potable	Servico	10	50.00	500.00			50.00	50.00	50.00	50.00	50.00	50.00	50.00	50.00	50.00	50.00
					500.00	**0.00**	**0.00**	**50.00**	**50.00**	**50.00**	**50.00**	**50.00**	**50.00**	**50.00**	**50.00**	**50.00**	**50.00**
Actividad:	**GASTOS IMPREVISTOS POR FUNCIONAMIENTO RED HVCA CAJA CH**																
2.3.2.7.1.1.9.9	Servicios diversos	Servicio	10	400.00	4,000.00		400.00	400.00	400.00	400.00	400.00	400.00	400.00	400.00	400.00	400.00	
2.3.2.4.1.3	Mantenimiento preventivo y correctivo de unidades moviles	Servicio	10	300.00	3,000.00		300.00	300.00	300.00	300.00	300.00	300.00	300.00	300.00	300.00	300.00	
2.3.1.5.3.1	Aseo, limpieza y tocador	Servicio	10	300.00	3,000.00		300.00	300.00	300.00	300.00	300.00	300.00	300.00	300.00	300.00	300.00	
					10,000.00	**0.00**	**1,000.00**	**1,000.00**	**1,000.00**	**1,000.00**	**1,000.00**	**1,000.00**	**1,000.00**	**1,000.00**	**1,000.00**	**1,000.00**	**0.00**
Actividad:	**CURSO TALLER DE INDUCCION AL PERSONAL SERUMS 2012**																
2.3.2.5.1.1	Alquiler de local	Dia	3	100.00	300.00					300.00							
2.3.1.5.1.2	Boligrafo (lápicero) de tinta seca punta fina azul	Unidad	90	0.50	45.00					45.00							
2.3.1.5.1.2	Folder manila	Unidad	90	0.50	45.00					45.00							
2.3.1.5.1.2	Dvd 4,7 gb	Ciento	1	80.00	80.00					80.00							
2.3.2.7.1.0.1	Servicio de atención de refrigerios x 90 participantes x 3 dias	Unidad	600	4.00	2,400.00					2,400.00							
					2,870.00	**0.00**	**0.00**	**0.00**	**0.00**	**2,870.00**	**0.00**	**0.00**	**0.00**	**0.00**	**0.00**	**0.00**	**0.00**
TOTAL RECURSOS HUMANOS					**236,134.80**	**14,667.60**	**30,178.80**	**15,609.80**	**16,270.40**	**19,140.40**	**16,270.40**	**19,270.40**	**16,270.40**	**16,270.40**	**37,645.40**	**16,270.40**	**18,270.40**
AREA DE DESARROLLO INSTITUCIONAL																	
Actividad:	**GARANTIZAR EL FUNCIONAMIENTO PERMANENTE DE LAS UNIDADE**																
2.3.1.3.1.1	Combustible gasolina de 90 oct.	Galon	128	15.60	1,996.00		1,996.00										
2.3.2.6.3.3	Seguro obligatorio accidentes de transito (soat) (unidades móviles de la red	Unidad	27	260.00	7,020.00		7,020.00										
					9,016.00	**0.00**	**9,016.00**	**0.00**	**0.00**	**0.00**	**0.00**	**0.00**	**0.00**	**0.00**	**0.00**	**0.00**	**0.00**
Actividad:	**DOTACION DE MATERIAL DE ESCRITORIO Y LIMPIEZA A 94 EESS EN**																
2.3.1.5.1.2	Goma en barra x 40g aprox	Unidad	250	3.25	812.50		812.50										

GOBIERNO REGIONAL V°B° ECON. MARINO MARINO REQUENA APAGUILLA GERENTE REGIONAL DE DESARROLLO ECONOMICO HUANCAVELICA

GOBIERNO REGIONAL DE HVCA V°B° Ing. Guillermo Quispe Torres GERENCIA REGIONAL DE ESTRUCTURA

GOBIERNO REGIONAL PLANEAM. PRES. Y ACONDICIONAMIENTO TERRITORIAL SUB GERENCIA DE PLANEAMIENTO DE INFRAESTRUCTURA Y LOGISTICA

GOBIERNO REGIONAL HUANCAVELICA V°B° Ing. Rodan Suárez Gonzales GERENTE

2.3.1.5.1.2	Papel bong 80 tamaño a4	Paq. X 500	586	15.00	8,790.00		8,790.00										
2.3.1.5.1.2	Cuaderno cuadriculado tamaño a4 x 100 hojas	Unidad	261	2.86	746.46		746.46										
2.3.1.5.1.2	Borrador mixto tamaño grande	Unidad	673	0.22	148.06		148.06										
2.3.1.5.1.2	Clip mariposa de metal nº 2 x 100	Unidad	250	1.35	337.50		337.50										
2.3.1.5.1.2	Clip mariposa de metal nº 3 x 50	Unidad	250	2.24	560.00		560.00										
2.3.1.5.1.2	Cinta adhesiva transparente 2" x 72 yd	Unidad	251	1.69	424.19		424.19										
2.3.1.5.1.2	Cinta masking tape 3/4" x 60 yd	Unidad	250	3.00	750.00		750.00										
2.3.1.5.1.2	Archivador de carton con palanca, lomo ancho tamaño a4	Unidad	580	3.19	1,850.20		1,850.20										
2.3.1.5.1.2	Boligrafo (lapicero) de tinta seca punta fina azul	Unidad	1460	0.30	438.00		438.00										
2.3.1.5.1.2	Boligrafo (lapicero) de tinta seca punta fina negro	Unidad	1460	0.30	438.00		438.00										
2.3.1.5.1.2	Plumon resaltador punta gruesa biselada color amarillo	Unidad	730	0.98	715.40		715.40										
2.3.1.5.1.2	Lapiz grafito nº 2	Unidad	730	0.80	584.00		584.00										
2.3.1.5.1.2	Folder manila tamaño a4 de colores	Unidad	1221	0.33	402.89		402.89										
2.3.1.5.1.2	Disco dvd - rw de 4.7 gb	Unidad	1640	1.17	1,918.80		1,918.80										
2.3.1.5.1.2	Engrapador de metal tipo alicate para grapa 26/6	Unidad	95	19.80	1,881.00		1,881.00										
2.3.1.5.1.2	Libro de actas de 100 folios	Unidad	190	5.00	950.00		950.00										
2.3.1.5.1.2	Libro de actas de 200 folios	Unidad	190	8.40	1,596.00		1,596.00										
2.3.1.5.1.2	Plumon para pizarra acrilica punta gruesa	Unidad	470	2.90	1,363.00		1,363.00										
2.3.1.5.1.2	Tijera de metal de 8" con mango de plastico	Unidad	98	3.00	294.00		294.00										
2.3.1.5.3.1	Cera al agua para piso	Galon	143	14.30	2,044.90		2,044.90										
2.3.1.5.3.1	Desinfectante limpiador aromatico - pino x 1 gal	Galon	143	8.90	1,272.70		1,272.70										
2.3.1.5.3.1	Detergente granulado x 720 g	Unidad	130	4.50	585.00		585.00										
2.3.1.5.3.1	Escoba de cerda plastica de 30 cm	Unidad	139	12.00	1,668.00		1,668.00										
2.3.1.5.3.1	Guante de jebe de uso industrial calibre 25 talla 8	Par	140	6.50	910.00		910.00										
2.3.1.5.3.1	Lejia (hipoclorito de sodio) al 5% x 1 l	Unidad	141	3.30	465.30		465.30										
2.3.1.5.3.1	Recogedor de metal tamaño mediano	Unidad	110	7.00	770.00		770.00										
2.3.1.5.3.1	Trapeador mopa de algodon de 30 cm	Unidad	136	12.00	1,632.00		1,632.00										
2.3.1.5.3.1	Jabon germicida liquido x 1 l	Unidad	125	15.49	1,936.25		1,936.25										
2.3.1.5.3.1	Papel toalla de hojas separadas x 200 h aprox	Unidad	145	8.50	1,232.50		1,232.50										
2.3.1.5.3.1	Balde de plastico x 15 l con escurridor de trapeador	Unidad	110	30.00	3,300.00		3,300.00										
2.3.1.5.3.1	Limpia vidrio en spray x 1 l		95	4.00	378.35		378.35										
2.3.1.5.3.1	Bolsa de polietileno 1.10 m x 70 cm aprox rojo, negro	Unidad	95	19.00	1,805.00		1,805.00										
					43,000.00	0.00	43,000.00	0.00	0.00	0.00	0.00	0.00	0.00	0.00	0.00	0.00	0.00
Actividad:	MANTENIMIENTO DE LA UNIDAD MOVIL D ELA RED DE SALUD UANC																
2.3.1.6.1.1	Juego de terminales	Unidad	1	300.00	300.00		300.00										
2.3.1.6.1.1	Juego de rotulas superiores e inferiores	Unidad	1	1,300.00	1,300.00		1,300.00										
2.3.1.6.1.1	Juego de pastillas de freno	Unidad	1	300.00	300.00		300.00										
2.3.1.6.1.1	Juego de zapata de freno	Unidad	1	300.00	300.00		300.00										
					2,200.00	0.00	2,200.00	0.00	0.00	0.00	0.00	0.00	0.00	0.00	0.00	0.00	0.00
Actividad:	CONSOLIDACION, MONITOREO Y SEGUIMIENTO DE EJECUCION PRI																
2.3.2.7.1.1.9.9	Servicio de fotocopiado	Servicio	3750	0.08	300.00		300.00										
2.3.1.5.1.2	Forro de plastico tamaño a4	Unidad	1	4.50	4.50		4.50										
2.3.1.5.1.2	Papel lustre de 50 cm x 65 cm	Unidad	15	0.30	4.50		4.50										
2.3.1.5.1.2	Archivador de carton con palanca lomo ancho tamaño a4	Unidad	4	3.20	12.80		12.80										
2.3.1.5.1.2	Cinta adhesiva transparente 1" x 50 m	Unidad	1	2.50	2.50		2.50										
2.3.1.5.1.2	Tonner	Unidad	3	320.00	960.00		960.00										
2.3.1.5.1.2	Papel bond de 80 gr tamaño a4.	Paq. X 500	8	15.00	120.00		120.00										
					1,404.30	0.00	1,404.30	0.00	0.00	0.00	0.00	0.00	0.00	0.00	0.00	0.00	0.00
Actividad:	INSTALACION DE CONEXION DE RED INTERNA ENTRE LOS PUNTOS																
2.3.2.7.4.99	Servico de instalacion de enlace puntoa punto red hvca y unidad ejecutora c	Servicio	1	17,000.00	17,000.00		17,000.00										
2.3.1.5.1.1	Cable utp categoria 6e	Metros	500	2.00	1,000.00		1,000.00										
2.3.1.5.1.1	Mouse optico con puerto usb	Unidad	5	40.00	200.00		200.00										
2.3.1.5.1.1	Conector rj 45 categoria 6e	Unidad	302	1.50	453.00		453.00										
2.3.1.5.4.1	Canaletas 1" x 2.5 metros	Metros	300	12.00	3,600.00		3,600.00										
2.3.1.5.4.1	Canaletas 2" x 2.5 metros	Metros	40	28.00	1,120.00		1,120.00										
2.3.1.11.11	Pegamento silicona en cartucho	Unidad	4	15.00	60.00		60.00										
2.3.1.11.11	Tarugos 80x40	Cajas	4	80.00	320.00		320.00										
2.3.1.11.11	Tornillo de 1"	Cajas	10	10.00	100.00		100.00										
2.3.1.11.11	Pegamento terokal x 500 ml	Unidad	2	30.00	60.00		60.00										
2.3.1.99.1.1	Martillo	Unidad	2	30.00	60.00		60.00										
2.3.1.5.1.2	Corta papel	Unidad	2	3.50	7.00		7.00										
2.3.1.99.1.1	Juego de alicates	Unidad	1	120.00	120.00		120.00										
					24,100.00	0.00	24,100.00	0.00	0.00	0.00	0.00	0.00	0.00	0.00	0.00	0.00	0.00
TOTAL DESARROLLO INSTITUCIONAL					79,720.30	0.00	79,720.30	0.00	0.00	0.00	0.00	0.00	0.00	0.00	0.00	0.00	0.00
AREA DE ESTADISTICA E INFORMATICA																	
Actividad:	PROCESAMIENTO DE INFORMACION EN LOS ESTABLECIMIENTOS D																
2.3.2.7.1.1.9.9	Servicio de fotocopiado	Servicio	4983	0.08	398.65		398.65										
2.3.1.5.1.2	Forro de plastico tamaño a4	Unidad	1	4.50	4.50		4.50										
2.3.1.5.1.2	Papel lustre de 50 cm x 65 cm	Unidad	10	0.30	3.00		3.00										
2.3.1.5.1.2	Archivador de carton con palanca lomo ancho tamaño a4	Unidad	4	3.20	12.80		12.80										
2.3.1.5.1.2	Cinta adhesiva transparente 1" x 50 m	Unidad	1	2.50	2.50		2.50										
2.3.1.5.1.2	Tonner	Unidad	3	320.00	960.00		960.00										
2.3.1.5.1.2	Papel bond de 80 gr tamaño a4.	Paq. X 500	8	15.00	120.00		120.00										
2.3.1.99.1.3	Formatos HIS block de 150 hojas de papel 60g	Unidad	300	12.00	3,500.00		3,500.00										
2.3.1.99.1.3	Formatos certificado de nacido vivo block de 100 hojas	Unidad	40	10.00	400.00		400.00										
2.3.1.99.1.3	Formatos certificado de defuncion x 100 hojas	Unidad	20	10.00	200.00		200.00										
					5,601.45	0.00	5,601.45	0.00	0.00	0.00	0.00	0.00	0.00	0.00	0.00	0.00	0.00
Actividad:	TALLER DE MANEJO DE SISTEMAS DE INFORMACION EN SALUD HI																
2.3.2.5.1.1	Alquiler de local * 3 dias	Dia	3	100.00	300.00		300.00										
2.3.2.1.2.9.9	Movilidad local (53 personas x 3 dias)	Dia	159	20.00	3,180.00		3,180.00										
2.3.2.7.1.0.1	Refrigerio * 3 dias (53 personas x 2 veces x 3 dias)	Unidad	318	4.00	1,272.00		1,272.00										

GOBIERNO REGIONAL V° B° ECON. MAXIMO MARINO REQUENA APAGOLLA GERENTE REGIONAL DE DESARROLLO ECONOMICO

GOBIERNO REGIONAL DE HVCA. GERENCIA DE INFRAESTRUCTURA V° B° Ing. Guillermo Quispe Torres

GOBIERNO REGIONAL HVCA. SUB GERENCIA DE PRESUPUESTO ESTRATEGICO Y ESTADISTICA ADMINISTRACION TERRITORIAL V° B°

GOBIERNO REGIONAL HUANCAVELICA V°B° Ing. Andres Suárez Gonzales GERENCIA REG. INF. MN. Y GA.

2.3.1.5.1.2	Lapicero azul	Unidad	45	0.40	18.00		18.00										
2.3.1.5.1.2	Folder manila a4	Unidad	45	0.50	22.50		22.50										
					4,792.50	0.00	4,792.50	0.00	0.00	0.00	0.00	0.00	0.00	0.00	0.00	0.00	0.00
TOTAL ESTADISTICA E INFORMATICA					10,393.95	0.00	10,393.95	0.00	0.00	0.00	0.00	0.00	0.00	0.00	0.00	0.00	0.00
AREA DE SERVICOS DE SALUD Y GESTION DE LA CALIDAD																	
Actividad:	**Establecimientos de salud que realizan proceso de autoevaluación pai**																
2.3.1.3.1.1	Gasolina de 90 octanos para realizar monitoreo de proceso de autoevaluaci	Galon	50	15.60	780.00		780.00										
2.3.2.7.1.1.9.9	Servicio de fotocopiado	Servicio	3199	0.08	255.90		255.90										
2.3.1.5.1.2	Tonner	Unidad	2	250.00	500.00		500.00										
2.3.1.5.1.2	Papel bond de 80 gr tamaño a4.	Paq. X 500	8	15.00	120.00		120.00										
					1,655.90	0.00	1,655.90	0.00	0.00	0.00	0.00	0.00	0.00	0.00	0.00	0.00	0.00
Actividad:	**Establecimientos de salud que realizan medición del clima organizaci**																
2.3.2.7.1.1.9.9	Servicio d efotocopiado de formato para medicion de clima organizacional	Servicio	625	0.08	50.00		50.00										
2.3.1.5.1.2	Cd para reproduccion de software de clima organizacional.	Cono	1	80.00	80.00		80.00										
					130.00	0.00	130.00	0.00	0.00	0.00	0.00	0.00	0.00	0.00	0.00	0.00	0.00
Actividad:	**Encuesta de usuarios satisfechos con los servicios del establecimient**																
2.3.2.7.1.1.9.9	Servicio de fotocopiado	Servicio	5000	0.10	500.00		500.00										
2.3.1.5.1.2	Cd para reproduccion de software de clima organizacional.	Cono	1	80.00	80.00		80.00										
					580.00	0.00	580.00	0.00	0.00	0.00	0.00	0.00	0.00	0.00	0.00	0.00	0.00
Actividad:	**Categrización y Creación de EE.SS.**																
2.3.2.7.1.1.9.9	Servicio de fotocopiado	Servicio	3000	0.08	240.00		240.00										
2.3.1.5.1.2	Forro de plastico tamaño a4	Unidad	1	4.50	4.50		4.50										
2.3.1.5.1.2	Papel lustre de 50 cm x 65 cm	Unidad	10	0.30	3.00		3.00										
2.3.1.5.1.2	Archivador de carton con palanca lomo ancho tamaño a4	Unidad	4	3.20	12.80		12.80										
2.3.1.5.1.2	Cinta adhesiva transparente 1" x 50 m	Unidad	1	2.50	2.50		2.50										
2.3.1.5.1.2	Corta papel llano con escudo en el mango 8.8 cm de largo	Unidad	1	1.00	1.00		1.00										
2.3.1.5.1.2	Corrector liquido tipo lapicero	Unidad	1	1.95	1.95		1.95										
2.3.1.5.1.2	Tonner	Unidad	1	250.00	250.00		250.00										
2.3.1.5.1.2	Papel bond de 80 gr tamaño a4.	Paq. X 500	4	15.00	60.00		60.00										
					575.75	0.00	575.75	0.00	0.00	0.00	0.00	0.00	0.00	0.00	0.00	0.00	0.00
TOTAL SERV. DE SALUD					2,941.65	0.00	2,941.65	0.00	0.00	0.00	0.00	0.00	0.00	0.00	0.00	0.00	0.00
AREA DE MEDICAMENTOS, INSUMOS Y DROGAS																	
Actividad:	**PROCESAMIENTO DE INFORMACION DE MEDICAMENTOS EN LOS E**																
2.3.2.7.1.1.9.9	Servicio de fotocopiado	Servicio	2500	0.08	200.00		200.00										
2.3.1.5.1.2	Tonner	Unidad	5	250.00	1,250.00		1,250.00										
2.3.1.5.1.2	Papel bond de 80 gr tamaño a4.	Paq. X 500	12	15.00	180.00		180.00										
2.3.1.5.1.2	Forro de plastico tamaño a4	Unidad	1	4.50	4.50		4.50										
2.3.1.5.1.2	Papel lustre de 50 cm x 65 cm	Unidad	15	0.30	4.50		4.50										
2.3.1.5.1.2	Archivador de carton con palanca lomo ancho tamaño a4	Unidad	5	3.20	16.00		16.00										
					1,655.00	0.00	1,655.00	0.00	0.00	0.00	0.00	0.00	0.00	0.00	0.00	0.00	0.00
Actividad:	**Capacitar a los responsables del SISMED de los CC.SS. para el manej**																
2.3.2.7.1.0.1	Almuerzo para 18 persona x 3 dias	Unidad	54	10.00	540.00		540.00										
2.3.2.7.1.0.1	Refrigerios para 18 persona x 3 dias 2 veces al dia	Unidad	108	4.00	432.00		432.00										
2.3.2.5.1.1	Alquiler del local	Dia	3	100.00	300.00		300.00										
2.3.1.5.1.2	Lapiceros	Unidad	15	0.40	6.00		6.00										
2.3.1.5.1.2	Cd regravable	Unidad	15	1.00	15.00		15.00										
2.3.1.5.1.2	Folder manila	Unidad	15	0.40	6.00		6.00										
2.3.1.5.1.2	Papel bond de 80 gr tamaño a4.	Paq. X 500	2	15.00	30.00		30.00										
2.3.2.1.2.9.9	Movilidad local para 18 personas x 3 dias	Dia	54	20.00	1,080.00		1,080.00										
					2,409.00	0.00	2,409.00	0.00	0.00	0.00	0.00	0.00	0.00	0.00	0.00	0.00	0.00
TOTAL MEDICAMENTOS					4,064.00	0.00	4,064.00	0.00	0.00	0.00	0.00	0.00	0.00	0.00	0.00	0.00	0.00
SECRETARIA DIRECCION RED HUANCAVELICA																	
Actividad:	**GESTION RED HUANCAVELICA SECRETARIA**																
2.3.2.7.1.1.9.9	Servicio de fotocopiado	Servicio	5000	0.08	400.00		400.00										
2.3.1.5.1.2	Toner para impresora laser hp	Unidad	5	250.00	1,250.00		1,250.00										
2.3.1.5.1.2	Papel bond de 80 gr tamaño a4.	Paq. X 500	18	15.00	270.00		270.00										
2.3.1.5.1.2	Forro de plastico tamaño a4	Unidad	3	4.50	13.50		13.50										
2.3.1.5.1.2	Papel lustre de 50 cm x 65 cm	Unidad	50	0.30	15.00		15.00										
2.3.1.5.1.2	Archivador de carton con palanca lomo ancho tamaño a4	Unidad	15	3.20	48.00		48.00										
2.3.1.5.1.2	Cinta adhesiva transparente 1" x 50 m	Unidad	4	2.50	10.00		10.00										
2.3.1.5.1.2	Corta papel llano con escudo en el mango 8.8 cm de largo	Unidad	3	1.00	3.00		3.00										
2.3.1.5.1.2	Libro de actas de 100 folios	Unidad	1	5.00	5.00		5.00										
2.3.1.5.1.2	Libro de actas de 200 folios	Unidad	1	8.40	8.40		8.40										
2.3.1.5.1.2	Libro de actas de 400 folios	Unidad	1	14.00	14.00		14.00										
2.3.1.5.1.2	Corrector liquido tipo lapicero	Unidad	4	1.95	7.80		7.80										
					2,044.70	0.00	2,044.70	0.00	0.00	0.00	0.00	0.00	0.00	0.00	0.00	0.00	0.00
TOTAL SECRETARIA					2,044.70	0.00	2,044.70	0.00	0.00	0.00	0.00	0.00	0.00	0.00	0.00	0.00	0.00
TOTAL PROGRAMATICO					335,299.40	14,667.60	129,343.40	15,609.80	16,270.40	19,140.40	16,270.40	19,270.40	16,270.40	16,270.40	37,645.40	16,270.40	18,270.40
EXPAAG																	
Actividad:	**GENERACION DE DOCUMENTOS VARIOS**																
2.3.2.8.1.1	P.S. uchcus - incañan-bajo-tec. en enfermeria-activo	Mes	12	800.00	9,600.00	800.00	800.00	800.00	800.00	800.00	800.00	800.00	800.00	800.00	800.00	800.00	800.00
2.3.2.8.1.1	P.S. pilchaca-bajo-tec. en enfermeria-activo	Mes	12	800.00	9,600.00	800.00	800.00	800.00	800.00	800.00	800.00	800.00	800.00	800.00	800.00	800.00	800.00
2.3.2.8.1.1	P.S. pantachi norte-mediano-tec. en enfermeria-activo	Mes	12	800.00	9,600.00	800.00	800.00	800.00	800.00	800.00	800.00	800.00	800.00	800.00	800.00	800.00	800.00
2.3.2.8.1.1	P.S. achapata-bajo-tec. en enfermeria-activo	Mes	12	800.00	9,600.00	800.00	800.00	800.00	800.00	800.00	800.00	800.00	800.00	800.00	800.00	800.00	800.00
2.3.2.8.1.1	P.S. ccaccasiri-bajo-tec. en enfermeria-activo	Mes	12	800.00	9,600.00	800.00	800.00	800.00	800.00	800.00	800.00	800.00	800.00	800.00	800.00	800.00	800.00
2.3.2.8.1.2	Essalud			99.90	5,994.00	499.50	499.50	499.50	499.50	499.50	499.50	499.50	499.50	499.50	499.50	499.50	499.50
2.3.2.8.1.1	C.S. moya-bajo-obstetra-libre	Mes	11	2,100.00	23,100.00		2,100.00	2,100.00	2,100.00	2,100.00	2,100.00	2,100.00	2,100.00	2,100.00	2,100.00	2,100.00	2,100.00
2.3.2.8.1.1	P.S. huayllahuara-bajo-obstetra-activo	Mes	12	1,330.00	15,960.00	1,330.00	1,330.00	1,330.00	1,330.00	1,330.00	1,330.00	1,330.00	1,330.00	1,330.00	1,330.00	1,330.00	1,330.00
2.3.2.8.1.1	C.S. san juan de ccarhuacc-mediano-medico cirujano-libre	Mes	11	3,400.00	37,400.00		3,400.00	3,400.00	3,400.00	3,400.00	3,400.00	3,400.00	3,400.00	3,400.00	3,400.00	3,400.00	3,400.00
2.3.2.8.1.2	Essalud			99.90	3,396.60	99.90	299.70	299.70	299.70	299.70	299.70	299.70	299.70	299.70	299.70	299.70	299.70

GOBIERNO REGIONAL V° B° ECON. MAXIMO MARINO REGUERA APACCLLA GERENTE REGIONAL DE DESARROLLO ECONOMICO HUANCAVELICA

GOBIERNO REGIONAL DE HVCA. V° B° GERENCIA DE INFRAESTRUCTURA Ing. Guillermo Quispe Torres

GOBIERNO REGIONAL GER. REG. PLANEAM. PRES. ACOND. TERR. SUB GERENCIA DE PLANEAMIENTO ESTRATEGICO ESTADISTICA Y ACONDICIONAMIENTO TERRITORIAL

GOBIERNO REGIONAL HUANCAVELICA V°B° GERENCIA

2.3.2.8.1.1	Aguinaldo y gratificacion			300.00	4,800.00							2,400.00					2,400.00
2.3.2.8.1.1	Contrato administrativo de servicios	Mes	12		238,949.40	19,912.45	19,912.45	19,912.45	19,912.45	19,912.45	19,912.45	19,912.45	19,912.45	19,912.45	19,912.45	19,912.45	19,912.45
					377,600.00	25,841.85	31,541.65	31,541.65	31,541.65	31,541.65	31,541.65	33,941.65	31,541.65	31,541.65	31,541.65	31,541.65	33,941.65
TOTAL EXPAAG					377,600.00	25,841.85	31,541.65	31,541.65	31,541.65	31,541.65	31,541.65	33,941.65	31,541.65	31,541.65	31,541.65	31,541.65	33,941.65
TOTAL PROGRAMA PRESUPUESTAL					377,600.00	25,841.85	31,541.65	31,541.65	31,541.65	31,541.65	31,541.65	33,941.65	31,541.65	31,541.65	31,541.65	31,541.65	33,941.65
PROGRAMATICO - EMERGENCIAS Y DESASTRES																	
Actividad:	**ANALISIS Y PROCESAMIENTO DE INFORMACION**																
2.6.3.2.1.1	Camara fotografica digital red hvca	Unidad	1	1,700.00	1,700.00		1,700.00										
2.6.3.2.3.1	Adquision de equipo de computo (laptop) re hvca	Unidad	1	4,900.00	4,900.00		4,900.00										
2.3.1.5.1.2	Toner para impresora lare hp 400 (80a)	Unidad	5	320.0	1,600.00		1,600.00										
2.3.1.5.1.2	Archivador de carton con palanca lomo ancho tamaño a4	Unidad	12	5.00	60.00		60.00										
2.3.1.5.1.2	Forro de plastico tamaño oficio	Unidad	4	8.00	32.00		32.00										
2.3.1.5.1.2	Papel lustre de 60 cm x 50 cm	Unidad	17	0.50	8.50		8.50										
2.3.1.5.1.2	Mota para pizarra acrilica	Unidad	3	1.50	4.50		4.50										
2.3.1.5.1.2	Papel bond de 80 gr tamaño a4. x 500	Paq. X 500	13	15.00	195.00		195.00										
					8,500.00	0.00	8,500.00	0.00	0.00	0.00	0.00	0.00	0.00	0.00	0.00	0.00	0.00
TOTAL EMERG. Y DESASTRES					8,500.00	0.00	8,500.00	0.00	0.00	0.00	0.00	0.00	0.00	0.00	0.00	0.00	0.00
TOTAL PROGRAMA PRESUPUESTAL					8,500.00	0.00	8,500.00	0.00	0.00	0.00	0.00	0.00	0.00	0.00	0.00	0.00	0.00
TOTAL PRESUPUESTO PROGRAMATICO					721,399.40	40,509.45	169,385.05	47,151.45	47,812.05	50,682.05	47,812.05	53,212.05	47,812.05	47,812.05	69,187.05	47,812.05	52,212.05
TOTAL PRESUPUESTO RED HVCA 2013					5,038,372.40	342,133.30	1,273,074.51	720,524.44	471,233.85	434,392.40	428,944.40	479,510.40	398,743.40	152,927.55	146,935.75	124,908.75	65,043.65
PRESUPUESTO EUROPAN																	
DIRESA																	
PROGRAMA ARTICULADO NUTRICIONAL - APOYO PRESUPUESTARIO EUROPAN																	
FINALIDAD : MONITOREO SUPERVISION EVALUACION Y CONTROL - PPR- PAN -SERVICIOS DE SALUD																	
Actividad:	**Reunion Tecnica de Evaluacion de Indicadores Regionales comparati**																
23.15.12	Papeleria en general, útiles y materiales de oficina				1,236.04	0.00	0.00	0.00	0.00	0.00	0.00	0.00	1,236.04	0.00	0.00	0.00	0.00
	Folderes manila tamaño A4	Unidad	50	0.60	30.00								30.00				
	Papel Bond de 80gr A4	Millar	05	30.00	150.00								150.00				
	Cartucho Negro de Toner HP LASERJET 78A (C278A)	Unidad	02	250.00	500.00								500.00				
	Tijeras de mano grande	Unidad	02	10.02	20.04								20.04				
	Emgrampador	Unidad	02	65.00	130.00								130.00				
	Porta Mina de 0 5 mm	Unidad	10	12.00	120.00								120.00				
	Minas	Unidad	12	3.00	36.00								36.00				
	Lapiz Mongol N| 02	Cajas	05	5.00	25.00								25.00				
	Borrador Azul / Negro grande	Cajas	02	20.00	40.00								40.00				
	Clips	Cajas	10	1.00	10.00								10.00				
	Porta Clips	Unidad	05	5.00	25.00								25.00				
	Archivadores	Unidad	10	5.00	50.00								50.00				
	Faster	Cajas	04	10.00	40.00								40.00				
	Resaltador	Unidad	10	3.00	30.00								30.00				
	Sobre Manila	Unidad	100	0.30	30.00								30.00				
23.27.11.99	Servicios diversos - Fotocopias y espiralados				619.96	0.00	0.00	0.00	0.00	0.00	0.00	0.00	619.96	0.00	0.00	0.00	0.00
	Fotocopias y espiralados varios	Unidad	7749.00	0.08	619.96								619.96				
23.21.22	Viaticos y asignaciones por comisiones de servicio				9,504.00	0.00	0.00	0.00	0.00	0.00	0.00	0.00	9,504.00	0.00	0.00	0.00	0.00
	Viaticos para 3 per x 3 dias x 06 Redes (18 PARTICIPANTES)	Dias	54	126.00	6,804.00								6,804.00				
	Viaticos para el mejor EESS de la Red de Hvca (2 personas x 3 dias (02 F	Dias	06	72.00	432.00								432.00				
	Viaticos para el EESS que mejor desempeño realizo de las 06 Redes (6 p	Dias	18	126.00	2,268.00								2,268.00				
23.21.299	Otros gastos: Movilidad Local				300.00	0.00	0.00	0.00	0.00	0.00	0.00	0.00	300.00	0.00	0.00	0.00	0.00
	Movilidad local para 10 per x 3 dias x Red, Mejosr EESS y DIRESA	Dias	30	10.00	300.00								300.00				
23.21.21	Pasajes a personal que se traslada				1,820.00	0.00	0.00	0.00	0.00	0.00	0.00	0.00	1,820.00	0.00	0.00	0.00	0.00
	Pasajes a personal que se traslada	Ida Y Vuelta	26	70.00	1,820.00								1,820.00				
23.27.10.1	Seminarios Talleres Refrigerios				1,080.00	0.00	0.00	0.00	0.00	0.00	0.00	0.00	1,080.00	0.00	0.00	0.00	0.00
	Refrigerios 2evento para 45 personas x 3 dias mañana y tarde	Refrigerios	270	4.00	1,080.00								1,080.00				
23.25.11	Alquiler de local				540.00	0.00	0.00	0.00	0.00	0.00	0.00	0.00	540.00	0.00	0.00	0.00	0.00
	Alquiler de local	Dias	03	180.00	540.00								540.00				
TOTAL					15,100.00	0.00	0.00	0.00	0.00	0.00	0.00	0.00	15,100.00	0.00	0.00	0.00	0.00
Actividad:	**MONITOREO, SUPERVISION, EVALUACION Y CONTROL ESTADISTIC.**																
2.3.2.8.1.1	Contrato administrativo de servicios				42,600.00	1,800.00	3,600.00	3,600.00	3,600.00	3,600.00	3,600.00	4,200.00	3,600.00	3,600.00	3,600.00	3,600.00	4,200.00
	Contrato de ingeniero de sistemas	Servicio	12	2,300.00	27,100.00	1,800.00	2,300.00	2,300.00	2,300.00	2,300.00	2,300.00	2,300.00	2,300.00	2,300.00	2,300.00	2,300.00	2,300.00
	Aguinaldo para ingeniero de sistemas	Servicio	2	300.00	600.00							300.00					300.00
	Tecnico informatico	Servicio	11	1,300.00	14,300.00		1,300.00	1,300.00	1,300.00	1,300.00	1,300.00	1,300.00	1,300.00	1,300.00	1,300.00	1,300.00	1,300.00
	Aguinaldo para tecnico en informatica	Servicio	2	300.00	600.00							300.00					300.00
2.3.2.8.1.2	Contribuciones a essalud de cas				2,300.00	100.00	200.00	200.00	200.00	200.00	200.00	200.00	200.00	200.00	200.00	200.00	200.00
	Essalud de ingeniero de sistemas	Servicio	12	100.00	1,200.00	100.00	100.00	100.00	100.00	100.00	100.00	100.00	100.00	100.00	100.00	100.00	100.00
	Essalud de tecnico informatico	Servicio	11	100.00	1,100.00		100.00	100.00	100.00	100.00	100.00	100.00	100.00	100.00	100.00	100.00	100.00
TOTAL					44,900.00	1,900.00	3,800.00	3,800.00	3,800.00	3,800.00	3,800.00	4,400.00	3,800.00	3,800.00	3,800.00	3,800.00	4,400.00
TOTAL PRESUPUESTO - EUROPAN-DIRESA					60,000.00												
RED DE SALUD HUANCAVELICA																	
PROGRAMA ARTICULADO NUTRICIONAL																	
META 21: 44276 MONITOREO SUPERVISION EVALUACION Y CONTROL PAN																	
Actividad:	**MONITOREO Y PROCESAMIENTO DE INFORMACION DE INDICADORI**																
2.3.2.8.1.1	Red de salud huancavelica-mediano-enfermera(o)-inactivo	Mes	3	1,800.00	5,400.00	1,800.00	1,800.00	1,800.00									
2.3.2.8.1.1	Red de salud huancavelica-mediano-enfermera(o)-inactivo	Mes	3	1,800.00	5,400.00	1,800.00	1,800.00	1,800.00									
2.3.2.8.1.2	Contribuciones essalud	Mes	3	99.90	599.40	199.80	199.80	199.80									
2.3.2.8.1.1	Gratificacion julio (s/.300.00)	Mes	0	300.00	0.00												

V°B° ECON. MAXIMO MARINO REQUENA PACELLA GERENTE REGIONAL DE DESARROLLO ECONOMICO — GOBIERNO REGIONAL HUANCAVELICA

V°B° Ing. Guillermo Quispe Torres — GERENCIA DE INFRAESTRUCTURA

GOBIERNO REGIONAL — GER. REG. PLANEAM. PRES. ACOND. TERRITORIAL — SUBGERENCIA DE PLANEAMIENTO ESTRATEGICO, ESTADISTICA Y ACONDICIONAMIENTO TERRITORIAL

V°B° GOBIERNO REGIONAL HUANCAVELICA — GERENCIA

					11,399.40	3,799.80	3,799.80	3,799.80	0.00	0.00	0.00	0.00	0.00	0.00	0.00	0.00	0.00
META 8: 33254 NIÑOS CON VACUNA COMPLETA																	
Actividad:	**Niño con Vacuna Completa para su Edad**																
2.3.2.8.1.1	C.S. añancusi-alto-enfermera(o)-activo	Mes	4	2,400.00	6,954.20	474.20			1,680.00	2,400.00	2,400.00						
2.3.2.8.1.1	C.S. san juan de ccarhuacc-mediano-enfermera(o)-activo	Mes	6	2,000.00	12,300.00	2,100.00	2,100.00	2,100.00	2,000.00	2,000.00	2,000.00						
2.3.2.8.1.1	C.S. ascension-mediano-enfermera(o)-activo	Mes	6	2,000.00	11,400.00	1,800.00	1,800.00	1,800.00	2,000.00	2,000.00	2,000.00						
2.3.2.8.1.1	C.S. ascension-mediano-enfermera(o)-inactivo	Mes	3	1,800.00	5,400.00	1,800.00	1,800.00	1,800.00									
2.3.2.8.1.1	P.S. pampachacra-mediano-enfermera(o)-inactivo	Mes	3	1,800.00	5,400.00	1,800.00	1,800.00	1,800.00									
2.3.2.8.1.1	P.S. santa rosa de pachaccila-mediano-enfermera(o)-activo	Mes	4	2,000.00	6,348.40			348.40	2,000.00	2,000.00	2,000.00						
2.3.2.8.1.1	C.S. acoria-mediano-enfermera(o)-libre	Mes	3	2,000.00	6,000.00				2,000.00	2,000.00	2,000.00						
2.3.2.8.1.1	P.S. quimina-mediano-enfermera(o)-activo	Mes	5	2,000.00	9,600.00		1,800.00	1,800.00	2,000.00	2,000.00	2,000.00						
2.3.2.8.1.1	C.S. huando-mediano-enfermera(o)-libre	Mes	3	2,000.00	6,000.00				2,000.00	2,000.00	2,000.00						
2.3.2.8.1.1	C.S. palca-mediano-enfermera(o)-activo	Mes	6	2,000.00	11,400.00	1,800.00	1,800.00	1,800.00	2,000.00	2,000.00	2,000.00						
2.3.2.8.1.1	P.S. pantachi sur-alto-tec. en enfermeria-activo	Mes	6	1,500.00	8,100.00	1,200.00	1,200.00	1,200.00	1,500.00	1,500.00	1,500.00						
2.3.2.8.1.1	P.S. islaychumpi-mediano-tec. en enfermeria-activo	Mes	6	1,200.00	6,187.10	387.10	1,100.00	1,100.00	1,200.00	1,200.00	1,200.00						
2.3.2.8.1.1	C.S. ccasapata-mediano-tec. en computación-activo	Mes	6	1,200.00	7,200.00	1,200.00	1,200.00	1,200.00	1,200.00	1,200.00	1,200.00						
2.3.2.8.1.1	C.S. san juan de ccarhuacc-mediano-ec. en computación-inactivo	Mes	3	1,200.00	3,600.00	1,200.00	1,200.00	1,200.00									
2.3.2.8.1.1	C.S. viñas-mediano-tec. en computación-activo	Mes	5	1,200.00	6,000.00	1,200.00	1,200.00	1,200.00	1,200.00	1,200.00							
2.3.2.8.1.1	C.S. ascension-mediano-tec. en computación-activo	Mes	5	1,200.00	5,700.00	1,100.00	1,100.00	1,100.00	1,200.00	1,200.00							
2.3.2.8.1.1	C.S. santa ana-mediano-tec. en computación-inactivo	Mes	3	1,200.00	3,300.00	1,100.00	1,100.00	1,100.00									
2.3.2.8.1.1	C.S. san cristobal-mediano-tec. en computación-inactivo	Mes	3	1,200.00	3,300.00	1,100.00	1,100.00	1,100.00									
2.3.2.8.1.1	C.S. yauli-mediano-tec. en computación-activo	Mes	6	1,200.00	6,900.00	1,100.00	1,100.00	1,100.00	1,200.00	1,200.00	1,200.00						
2.3.2.8.1.1	C.S. acoria-mediano-tec. en computación-activo	Mes	6	1,200.00	6,900.00	1,100.00	1,100.00	1,100.00	1,200.00	1,200.00	1,200.00						
2.3.2.8.1.1	C.S. ayaccocha-mediano-tec. en computación-activo	Mes	6	1,200.00	6,900.00	1,100.00	1,100.00	1,100.00	1,200.00	1,200.00	1,200.00						
2.3.2.8.1.1	C.S. izcuchaca-mediano-tec. en computación-activo	Mes	6	1,200.00	6,900.00	1,100.00	1,100.00	1,100.00	1,200.00	1,200.00	1,200.00						
2.3.2.8.1.2	Contribuciones essalud	Mes	6	99.90	10,324.80	1,765.80	1,798.20	1,865.70	1,698.30	1,698.30	1,498.50						
2.3.2.8.1.1	Gratificacion julio (s/.300.00)	Mes	0	300.00	0.00												
					162,114.50	24,427.10	26,498.20	26,914.10	28,478.30	29,198.30	26,598.50	0.00	0.00	0.00	0.00	0.00	0.00
META 9: 33255 NIÑOS CON CRED COMPLETO SEGUN EDAD																	
Actividad:	**Niños con CRED completo para su edad**																
2.3.2.8.1.1	C.S. san cristobal-mediano-enfermera(o)-libre	Mes	3	2,000.00	6,000.00				2,000.00	2,000.00	2,000.00						
2.3.2.8.1.1	P.S. pantachi norte-mediano-enfermera(o)-libre	Mes	3	2,000.00	6,000.00				2,000.00	2,000.00	2,000.00						
2.3.2.8.1.1	P.S. san jose de miraflores-mediano-enfermera(o)-activo	Mes	6	2,000.00	12,300.00	2,100.00	2,100.00	2,100.00	2,000.00	2,000.00	2,000.00						
2.3.2.8.1.1	P.S. putacca-mediano-enfermera(o)-libre	Mes	3	2,000.00	6,000.00				2,000.00	2,000.00	2,000.00						
2.3.2.8.1.1	C.S. huando-mediano-tec. en laboratorio-libre	Mes	3	1,200.00	3,600.00				1,200.00	1,200.00	1,200.00						
2.3.2.8.1.1	C.S. viñas-mediano-tec. en laboratorio-activo	Mes	6	1,200.00	7,200.00	1,200.00	1,200.00	1,200.00	1,200.00	1,200.00	1,200.00						
2.3.2.8.1.2	Contribuciones essalud	Mes	6	99.90	2,397.60	199.80	199.80	199.80	599.40	599.40	599.40						
2.3.2.8.1.1	Gratificacion julio (s/.300.00)	Mes	0	300.00	0.00												
					43,497.60	3,499.80	3,499.80	3,499.80	10,999.40	10,999.40	10,999.40	0.00	0.00	0.00	0.00	0.00	0.00
META 14: 33311 ATENCION IRA																	
Actividad:	**ATENCION DEL NIÑO CON IRA NO COMPLICADO**																
2.3.2.8.1.1	C.S. AÑANCUSI-ALTO- MEDICO CIRUJANO-ACTIVO	Mes	6	3,800.00	22,800.00	3,800.00	3,800.00	3,800.00	3,800.00	3,800.00	3,800.00						
2.3.2.8.1.1	P.S. LOS ANDES DE SOTOPAMPA-MEDIANO-ENFERMERA(O)-ACTIV(	Mes	6	2,000.00	12,300.00	2,100.00	2,100.00	2,100.00	2,000.00	2,000.00	2,000.00						
2.3.2.8.1.2	CONTRIBUCIONES ESSALUD	Mes	6	99.90	1,198.80	199.80	199.80	199.80	199.80	199.80	199.80						
2.3.2.8.1.1	GRATIFICACION JULIO (S/.300.00)	Mes	0	300.00	0.00												
					36,298.80	6,099.80	6,099.80	6,099.80	5,999.80	5,999.80	5,999.80	0.00	0.00	0.00	0.00	0.00	0.00
META 15: 33312 ATENCION EDA																	
Actividad:	**Atencion de Eda no complicada en el menor de 5 años**																
2.3.2.8.1.1	P.S. san geronimo-mediano-enfermera(o)-activo	Mes	4	1,800.00	6,621.50		1,221.50	1,800.00	1,800.00	1,800.00							
2.3.2.8.1.1	C.S. yauli-mediano-tec. en enfermeria c/ l.c.-activo	Mes	5	1,200.00	5,700.00	1,100.00	1,100.00	1,100.00	1,200.00	1,200.00							
2.3.2.8.1.2	Contribuciones essalud	Mes	5	99.90	899.10	99.90	199.80	199.80	199.80	199.80							
2.3.2.8.1.1	Gratificacion julio (s/.300.00)	Mes	0	300.00	0.00												
					13,220.60	1,199.90	2,521.30	3,099.80	3,199.80	3,199.80	0.00	0.00	0.00	0.00	0.00	0.00	0.00
META 16: 33313 ATENCION IRA CON COMPLICACIONES																	
Actividad:	**Atencion de IRA complicada en el menor de 5 años**																
2.3.2.8.1.1	C.S. ascension-mediano-medico cirujano-activo	Mes	5	3,400.00	16,700.00	3,300.00	3,300.00	3,300.00	3,400.00	3,400.00							
2.3.2.8.1.1	C.S. ascension-mediano-medico cirujano-inactivo	Mes	3	3,300.00	9,900.00	3,300.00	3,300.00	3,300.00									
2.3.2.8.1.2	Contribuciones essalud	Mes	5	99.90	799.20	199.80	199.80	199.80	99.90	99.90							
2.3.2.8.1.1	Gratificacion julio (s/.300.00)	Mes	0	300.00	0.00												
					27,399.20	6,799.80	6,799.80	6,799.80	3,499.90	3,499.90	0.00	0.00	0.00	0.00	0.00	0.00	0.00
META 17: 33314 ATENCION EDA CON COMPLICACIONES																	
Actividad:	**ATENCION DEL NIÑO CON EDA COMPLICADO**																
2.3.2.8.1.1	C.S. san cristobal-mediano-medico cirujano-activo	Mes	5	3,400.00	16,700.00	3,300.00	3,300.00	3,300.00	3,400.00	3,400.00							
2.3.2.8.1.1	C.S. moya-mediano-medico cirujano-activo	Mes	5	3,300.00	16,500.00	3,300.00	3,300.00	3,300.00	3,300.00	3,300.00							
2.3.2.8.1.2	Contribuciones essalud	Mes	5	99.90	999.00	199.80	199.80	199.80	199.80	199.80							
2.3.2.8.1.1	Gratificacion julio (s/.300.00)	Mes	0	300.00	0.00												
					34,199.00	6,799.80	6,799.80	6,799.80	6,899.80	6,899.80	0.00	0.00	0.00	0.00	0.00	0.00	0.00
META 1: 33244. VIGILANCIA INVESTIGACION Y TECNOLOGIAS EN NUTRICION																	
Actividad:	**VIGILANCIA DEL ESTADO NUTRICIONAL DE NIÑOS MENORES DE 5 /**																
2.3.2.8.1.1	C.S. yauli-mediano-nutricionista-activo	Mes	5	1,800.00	9,400.00	1,800.00	1,800.00	1,800.00	2,000.00	2,000.00							
2.3.2.8.1.2	Contribuciones essalud	Mes	5	99.90	499.50	99.90	99.90	99.90	99.90	99.90							
2.3.2.8.1.1	Gratificacion julio (s/.300.00)	Mes	0	300.00	0.00												
					9,899.50	1,899.90	1,899.90	1,899.90	2,099.90	2,099.90	0.00	0.00	0.00	0.00	0.00	0.00	0.00
META 10: 33256. NIÑOS CON SUPLEMENTO DE HIERRO Y VITAMINA "A"																	
Actividad:	**SUPLEMENTACION DE HIERRO A NIÑOS MENORES DE 36 MESES C**																
2.3.2.8.1.1	P.S. callqui chico-mediano-enfermera(o)-inactivo	Mes	3	1,800.00	5,400.00	1,800.00	1,800.00	1,800.00									
2.3.2.8.1.1	C.S. yauli-mediano-enfermera(o)-activo	Mes	5	2,000.00	9,400.00	1,800.00	1,800.00	1,800.00	2,000.00	2,000.00							
2.3.2.8.1.1	P.S. atalla-mediano-enfermera(o)-libre	Mes	3	2,000.00	5,800.00	1,800.00			2,000.00	2,000.00							
2.3.2.8.1.1	P.S. castillapata-mediano-enfermera(o)-activo	Mes	4	2,000.00	7,600.00		1,800.00	1,800.00	2,000.00	2,000.00							
2.3.2.8.1.1	P.S. limapampa-mediano-enfermera(o)-activo	Mes	5	2,000.00	10,300.00	2,100.00	2,100.00	2,100.00	2,000.00	2,000.00							
2.3.2.8.1.1	P.S. moloy-mediano-enfermera(o)-libre	Mes	3	2,000.00	6,100.00	2,100.00			2,000.00	2,000.00							

2.3.2.8.1.1	P.S. ccaccasiri-mediano-enfermera(o)-activo	Mes	5	2,000.00	9,400.00	1,800.00	1,800.00	1,800.00	2,000.00	2,000.00							
2.3.2.8.1.1	P.S. laimina-mediano-enfermera(o)-libre	Mes	2	2,000.00	4,000.00				2,000.00	2,000.00							
2.3.2.8.1.1	P.S. cachillallas-mediano-enfermera(o)-activo	Mes	5	2,000.00	9,400.00	1,800.00	1,800.00	1,800.00	2,000.00	2,000.00							
2.3.2.8.1.1	P.S. chilhuapampa-mediano-enfermera(o)-activo	Mes	5	2,000.00	9,400.00	1,800.00	1,800.00	1,800.00	2,000.00	2,000.00							
2.3.2.8.1.1	P.S. tinyacclla-mediano-tec. en enfermeria-activo	Mes	5	1,200.00	6,000.00	1,200.00	1,200.00	1,200.00	1,200.00	1,200.00							
2.3.2.8.1.2	Contribuciones essalud	Mes	5	99.90	4,495.50	899.10	799.20	799.20	999.00	999.00							
2.3.2.8.1.1	Gratificacion julio (s/.300.00)	Mes	0	300.00	0.00												
					87,295.50	17,099.10	14,899.20	14,899.20	20,199.00	20,199.00	0.00	0.00	0.00	0.00	0.00	0.00	0.00
META 18: 33315. ATENCION DE OTRAS ENFERMEDADES PREVALENTES																	
Actividad:	**SEGUIMIENTO DEL TRATAMIENTO DE LA ANEMIA**																
2.3.2.8.1.1	C.S. yauli-mediano-enfermera(o)-activo	Mes	5	2,000.00	9,400.00	1,800.00	1,800.00	1,800.00	2,000.00	2,000.00							
2.3.2.8.1.1	C.S. añancusi-alto-tec. en laboratorio-activo	Mes	5	1,500.00	6,600.00	1,200.00	1,200.00	1,200.00	1,500.00	1,500.00							
2.3.2.8.1.1	C.S. ascensión-mediano-tec. en laboratorio-activo	Mes	5	1,200.00	5,700.00	1,100.00	1,100.00	1,100.00	1,200.00	1,200.00							
2.3.2.8.1.1	C.S. conaica-mediano-tec. en laboratorio-libre	Mes	2	1,200.00	2,400.00				1,200.00	1,200.00							
2.3.2.8.1.2	Contribuciones essalud	Mes	5	99.90	1,698.30	299.70	299.70	299.70	399.60	399.60							
2.3.2.8.1.1	Gratificacion julio (s/.300.00)	Mes	0	300.00	0.00												
					25,798.30	4,399.70	4,399.70	4,399.70	6,299.60	6,299.60	0.00	0.00	0.00	0.00	0.00	0.00	0.00
META 19: 33317. GESTANTE CON SUPLEMENTO DE HIERRO Y ACIDO FOLICO																	
Actividad:	**SUPLEMENTACION DE HIERRO Y ACIDO FOLICO A MUEJRES GEST/**																
2.3.2.8.1.1	C.S. yauli-mediano-obstetra-inactivo	Mes	3	1,800.00	5,400.00	1,800.00	1,800.00	1,800.00									
2.3.2.8.1.1	P.S. ambato-mediano-obstetra-inactivo	Mes	3	1,800.00	5,400.00	1,800.00	1,800.00	1,800.00									
2.3.2.8.1.1	P.S. pucapampa-mediano-obstetra-libre	Mes	3	2,000.00	5,800.00	1,800.00			2,000.00	2,000.00							
2.3.2.8.1.1	C.S. ccasapata-mediano-obstetra-activo	Mes	5	2,000.00	10,300.00	2,100.00	2,100.00	2,100.00	2,000.00	2,000.00							
2.3.2.8.1.1	P.S. condorhuachana-mediano-obstetra-activo	Mes	5	2,000.00	10,300.00	2,100.00	2,100.00	2,100.00	2,000.00	2,000.00							
2.3.2.8.1.1	C.S. huando-mediano-obstetra-activo	Mes	5	2,000.00	9,400.00	1,800.00	1,800.00	1,800.00	2,000.00	2,000.00							
2.3.2.8.1.1	P.S. tinyacclla-mediano-obstetra-activo	Mes	5	2,000.00	10,300.00	2,100.00	2,100.00	2,100.00	2,000.00	2,000.00							
2.3.2.8.1.1	P.S. vista alegre-mediano-obstetra-inactivo	Mes	3	1,800.00	6,300.00	2,100.00	2,100.00	2,100.00									
2.3.2.8.1.2	Contribuciones essalud	Mes	5	99.90	3,196.80	799.20	699.30	699.30	499.50	499.50							
2.3.2.8.1.1	Gratificacion julio (s/.300.00)	Mes	0	300.00	0.00												
					66,396.80	16,399.20	14,499.30	14,499.30	10,499.50	10,499.50	0.00	0.00	0.00	0.00	0.00	0.00	0.00
META 20: 33414. ATENCION DE NIÑOS Y NIÑAS CON PARASITOSIS INTESTINAL																	
Actividad:	**SEGUIMIENTO DEL TRATAMIENTO DE PARASITOSIS INTESTINAL**																
2.3.2.8.1.1	C.S. ascensión-mediano-medico cirujano-libre	Mes	3	3,400.00	10,100.00	3,300.00			3,400.00	3,400.00							
2.3.2.8.1.1	C.S. yauli-mediano-medico cirujano-activo	Mes	5	3,300.00	16,500.00	3,300.00	3,300.00	3,300.00	3,300.00	3,300.00							
2.3.2.8.1.1	C.S. acoria-mediano-biologo-inactivo	Mes	3	1,800.00	5,400.00	1,800.00	1,800.00	1,800.00									
2.3.2.8.1.1	C.S. acoria-mediano-tec. en laboratorio-libre	Mes	2	1,200.00	2,400.00				1,200.00	1,200.00							
2.3.2.8.1.2	Contribuciones essalud	Mes	5	99.90	1,298.70	299.70	199.80	199.80	299.70	299.70							
2.3.2.8.1.1	Gratificacion julio (s/.300.00)	Mes	0	300.00	0.00												
					35,698.70	8,699.70	5,299.80	5,299.80	8,199.70	8,199.70	0.00	0.00	0.00	0.00	0.00	0.00	0.00
META 12: 33260 VIGILANCIA DE LA CALIDAD DEL AGUA PARA EL CONSUMO HUMANO																	
Actividad:	**TOMA DE MUESTRA PARA ANALISIS BACTERIOLOGICOS**																
2.3.2.8.1.1	Red de salud huancavelica-mediano-biologo-activo	Mes	5	2,000.00	9,400.00	1,800.00	1,800.00	1,800.00	2,000.00	2,000.00							
2.3.2.8.1.1	C.S. san juan de ccarhuacc-mediano-tec. en laboratorio-libre	Mes	2	1,200.00	2,400.00				1,200.00	1,200.00							
2.3.2.8.1.2	Contribuciones essalud	Mes	5	99.90	699.30	99.90	99.90	99.90	199.80	199.80							
2.3.2.8.1.1	Gratificacion julio (s/.300.00)	Mes	0	300.00	0.00												
					12,499.30	1,899.90	1,899.90	1,899.90	3,399.80	3,399.80	0.00	0.00	0.00	0.00	0.00	0.00	0.00
Actividad:	**INSPECCION ESPECIALIZADA EN ZONA RURAL**																
2.3.2.1.2.2	Viaticos	Dia	2	72.00	144.00			144.00									
2.3.2.7.1.1.9.9	Servicio de fotocopiado	Servicio	500	0.08	40.00			40.00									
					184.00	0.00	0.00	184.00	0.00	0.00	0.00	0.00	0.00	0.00	0.00	0.00	0.00
					12,683.30	1,899.90	1,899.90	2,083.90	3,399.80	3,399.80							
META 5: 33249 COMUNIDADES SALUDABLES PROMUEVEN EL CUIDADO INFANTIL Y LA /																	
Actividad:	**CONGRESO REGIONAL DE AGENTES COMUNITARIOS SEDE HUANC**																
2.3.2.8.1.1	C.S. san juan de ccarhuacc-enfermera(o)-activo	Mes	5	2,000.00	10,300.00	2,100.00	2,100.00	2,100.00	2,000.00	2,000.00							
2.3.2.8.1.1	C.S. san miguel de acobambilla-enfermera(o)-libre	Mes	2	2,000.00	4,000.00				2,000.00	2,000.00							
2.3.2.8.1.2	Contribuciones essalud	Mes	5	99.90	699.30	99.90	99.90	99.90	199.80	199.80							
2.3.2.8.1.1	Gratificacion julio (s/.300.00)	Mes	0	300.00	0.00												
					14,999.30	2,199.90	2,199.90	2,199.90	4,199.80	4,199.80	0.00	0.00	0.00	0.00	0.00	0.00	0.00
META 7: 33251 FAMILIAS SALUDABLES CON CONOCIMIENTOS PARA EL CUIDADO DEL N																	
Actividad:	**CONSEJERIA A TRAVES DE VISITAS DOMICILIARIAS A FAMILIAS COI**																
2.3.2.8.1.1	P.S. palialla-alto-enfermera(o)-activo	Mes	5	2,400.00	11,100.00	2,100.00	2,100.00	2,100.00	2,400.00	2,400.00							
2.3.2.8.1.2	Contribuciones essalud	Mes	5	99.90	499.50	99.90	99.90	99.90	99.90	99.90							
2.3.2.8.1.1	Gratificacion julio (s/.300.00)	Mes	0	300.00	0.00												
					11,599.50	2,199.90	2,199.90	2,199.90	2,499.90	2,499.90	0.00	0.00	0.00	0.00	0.00	0.00	0.00
TOTAL PROGRAMA PRESUPUESTAL					592,500.00	107,423.30	103,316.10	104,494.50	116,474.20	117,194.20	43,597.70	0.00	0.00	0.00	0.00	0.00	0.00
TOTAL PRESUPUESTO EUROPAN RED HVCA 2013					592,500.00	107,423.30	103,316.10	104,494.50	116,474.20	117,194.20	43,597.70	0.00	0.00	0.00	0.00	0.00	0.00

5.7.5. DIRECCION REGIONAL DE EDUCACION

5.7.5.1. DIRECCION

Part. Espec.	Descripción	U.M.	Cantidad	P. Unitario	Total	Ene	Feb	Mar	Abr	May	Jun	Jul	Ago	Set	Oct	Nov	Dic
Actividad:	**Monitorio, verificación insitu a las Instituciones Educativas del ámbito Regional.**																
2.3.2.1.2.1	PASAJES Y GASTOS DE TRANSPORTE				924.00	0.00	84.00	84.00	84.00	84.00	84.00	84.00	84.00	84.00	84.00	84.00	84.00
	Pasajes para la supervision 1 per x 2 dias a las Prov.(22 salidas)	Pasajes	22	42.00	924.00		84.00	84.00	84.00	84.00	84.00	84.00	84.00	84.00	84.00	84.00	84.00
2.3.2.1.2.2	VIATICOS Y ASIGNACIONES POR COMISION DE SERVICIOS				1,386.00	0.00	126.00	126.00	126.00	126.00	126.00	126.00	126.00	126.00	126.00	126.00	126.00
	Viaticos para la supervisiont a las provincias de Huancavelica	dias	11	126.00	1,386.00		126.00	126.00	126.00	126.00	126.00	126.00	126.00	126.00	126.00	126.00	126.00
					2,310.00	0.00	210.00	210.00	210.00	210.00	210.00	210.00	210.00	210.00	210.00	210.00	210.00
Actividad:	**Relaciones Publicas (Publicaciones en revistas y periódicos, saludos institucionales)**																
2.3.2.2.4.4	SERVICIOS DE IMPRESIONES, ENCUADERNACIONES Y EMPASTADO				3,000.00	0.00	0.00	0.00	0.00	0.00	1,500.00	0.00	0.00	0.00	0.00	0.00	1,500.00
	Impresión de revistas informativas	Millar	2	1500.00	3,000.00						1,500.00						1,500.00
					3,000.00	0.00	0.00	0.00	0.00	0.00	1,500.00	0.00	0.00	0.00	0.00	0.00	1,500.00
Actividad:	**Programa Radial de la Direccion Regional de Educacion de Huancavelica**																

2.3.2.2.4.3	SERVICIOS DE IMAGEN INSTITUCIONAL				3,000.00	250.00	250.00	250.00	250.00	250.00	250.00	250.00	250.00	250.00	250.00	250.00	250.00
	Servicio radial en emisoras locales	Hora	12	250.00	3,000.00	250.00	250.00	250.00	250.00	250.00	250.00	250.00	250.00	250.00	250.00	250.00	250.00
2.3.2.7.11.99	SERVICIOS DIVERSOS				465.00	0.00	0.00	465.00	0.00	0.00	0.00	0.00	0.00	0.00	0.00	0.00	0.00
	Confección de banderola Instiutucional DRE Hvca	Global	1	465.00	465.00			465.00									
					3,465.00	250.00	250.00	715.00	250.00	250.00	250.00	250.00	250.00	250.00	250.00	250.00	250.00
Actividad:	**Gestion de Direccion, Implementacion y Ejecucion de las Politicas Educativas Regionales-DREH.**																
2.3.1.5.1.2	PAPELERIA EN GENERAL, UTILES Y MATERIALES DE OFICINA				3,335.68	0.00	1,667.84	0.00	0.00	0.00	1,667.84	0.00	0.00	0.00	0.00	0.00	0.00
	Papel bon de 80 gr. A4 - Atlas	Millar	30	30.00	900.00		450.00				450.00						
	Papel bond T/oficio 75 grs gramos	Millar	2	24.00	48.00		24.00				24.00						
	Papel para FAX 46mm X 12mm X 30m Gallo	Unidad	24	6.50	156.00		78.00				78.00						
	Cinta de plastico adhesiva transparente 2" x 20 yd	unidad	12	2.50	30.00		15.00				15.00						
	Cinta de plastico adhesiva transparente 2" x 20 yd	Unidad	12	2.50	30.00		15.00				15.00						
	Folder Manila T/A-4	ciento	3	13.00	39.00		19.50				19.50						
	Forro T/oficio. 5m aprox.	Unidad	12	4.50	54.00		27.00				27.00						
	sobre manila tamaño A4	Pqte x 50	8	14.00	112.00		56.00				56.00						
	Borrador mixto tamaño grande	Unidad	12	0.50	6.00		3.00				3.00						
	Regla de metal 30 cm	Unidad	6	0.80	4.80		2.40				2.40						
	Boligrafo (lapicero) de tinta liquida punta fina negro PILOT-G-1-0.5	Unidad	42	2.50	105.00		52.50				52.50						
	Boligrafo (lapicero) de tinta liquida punta fina azul PILOT-G-1-0.5	Unidad	42	2.50	105.00		52.50				52.50						
	Boligrafo (lapicero) de tinta liquida punta fina rojo PILOT 0,5 G-1	Unidad	45	2.50	112.50		56.25				56.25						
	Lapiz negro N° 2 con borrador MONGOL	Unidad	20	1.00	20.00		10.00				10.00						
	Plumon resaltador punta gruesa biselada, de color amarillo	Unidad	20	2.50	50.00		25.00				25.00						
	Plumon marcador de tinta al agua punta delgada	Estuche	12	33.17	398.04		199.02				199.02						
	Tampon con cubierta de plastico tamaño mediano color azul	Unidad	2	3.80	7.60		3.80				3.80						
	Tampon con cubierta de plastico tamaño mediano color negro	Unidad	2	3.80	7.60		3.80				3.80						
	Tampon con cubierta de plastico tamaño mediano color rojo	Unidad	2	3.80	7.60		3.80				3.80						
	Tinta para tampon x 30 ML color azul	Unidad	4	2.50	10.00		5.00				5.00						
	Tinta para tampon x 30 ML color rojo	Unidad	4	2.50	10.00		5.00				5.00						
	Tinta para tampon x 30 ML color negro	Unidad	4	2.50	10.00		5.00				5.00						
	Cuaderno espiral cuadriculado tamaño A4 X 200 hojas	Unidad	6	10.00	60.00		30.00				30.00						
	cuaderno cuadriculado T/A5 de 100 hojas	Unidad	6	2.50	15.00		7.50				7.50						
	Papel lustre de 60cm x 50cm (color vino)	Unidad	48	0.28	13.44		6.72				6.72						
	Cartulina plastiicada de 50cm. X 65cm. de 210 gr Color Turqueza	Unidad	20	1.00	20.00		10.00				10.00						
	Clip Metalico Niquelado de 33MM Artesco	Caja	12	1.20	14.40		7.20				7.20						
	Chinche con cabeza durada x 100	Caja	12	1.50	18.00		9.00				9.00						
	Grapas 26/6 x 5000	Caja	15	2.50	37.50		18.75				18.75						
	Tajador simple de metal Artesco	Unidad	12	0.80	9.60		4.80				4.80						
	Cuchilla de metal reglable para corte de papel	Unidad	6	1.50	9.00		4.50				4.50						
	Corrector liquido tipo lapicero con punta fina de metal.	Unidad	12	1.80	21.60		10.80				10.80						
	Fasteners de metal	Caja	5	6.00	30.00		15.00				15.00						
	Dispensador para notas autoadhesivas simples	Unidad	6	14.00	84.00		42.00				42.00						
	Boligrafo (lapicero) de tinta seca punta fina azul	Unidad	40	0.40	16.00		8.00				8.00						
	Boligrafo (lapicero) de tinta seca punta fina negro	Unidad	40	0.40	16.00		8.00				8.00						
	Boligrafo (lapicero) de tinta seca punta fina rojo	Unidad	30	0.40	12.00		6.00				6.00						
	Tijera de metal 8"	Unidad	4	8.00	32.00		16.00				16.00						
	Goma liquida X 250 G.	Unidad	6	2.00	12.00		6.00				6.00						
	Engrapador de metal tipo martillo	Unidad	2	80.00	160.00		80.00				80.00						
	Rafia rollo grande	Cono	2	8.00	16.00		8.00				8.00						
	CD regavables de 800 MB	Unidad	1	36.00	36.00		18.00				18.00						
	Libro de actas de 400 hojas	Unidad	24	20.00	480.00		240.00				240.00						
2.3.1.5.1.1	REPUESTOS Y ACSESORIOS				4,390.00	0.00	2,270.00	0.00	0.00	0.00	2,120.00	0.00	0.00	0.00	0.00	0.00	0.00
	Toner para impresora HP LaserJet M1212nf MFP	Toner	6	250.00	1,500.00		750.00				750.00						
	Toner para impresora Laser XEXOR Phaser 3140	Toner	3	400.00	1,200.00		600.00				600.00						
	Toner para impresora HP 35A LASER JET P1006	Toner	3	220.00	660.00		330.00				330.00						
	Toner para impresora HP laser 1020	Toner	4	220.00	880.00		440.00				440.00						
	Memoria Portatil USB de 08 GB	Unidad	6	25.00	150.00		150.00										
2.3.2.7.11.99	SERVICIOS DIVERSOS				4,950.00	412.50	412.50	412.50	412.50	412.50	412.50	412.50	412.50	412.50	412.50	412.50	412.50
	Servicio de fotocopiado	Unidad	60000	0.08	4,800.00	400.00	400.00	400.00	400.00	400.00	400.00	400.00	400.00	400.00	400.00	400.00	400.00
	Anillados	Unidad	60	2.50	150.00	12.50	12.50	12.50	12.50	12.50	12.50	12.50	12.50	12.50	12.50	12.50	12.50
2.3.1.3.1.1	COMBUSTIBLES, CARBURANTES, LUBRICANTES Y AFINES				1,440.00	0.00	0.00	360.00	0.00	0.00	360.00	360.00	0.00	0.00	360.00	0.00	0.00
	Petroleo D.2	Galon	100	14.40	1,440.00			360.00			360.00	360.00			360.00		
2.3.2.1.2.1	PASAJES Y GASTOS DE TRANSPORTE				1,200.00	100.00	100.00	100.00	100.00	100.00	100.00	100.00	100.00	100.00	100.00	100.00	100.00
	Pasajes a la ciudad de Lima.	Pasajes	24	50.00	1,200.00	100.00	100.00	100.00	100.00	100.00	100.00	100.00	100.00	100.00	100.00	100.00	100.00
2.3.2.1.2.2	VIATICOS Y ASIGNACIONES POR COMISION DE SERVICIOS				5,040.00	420.00	420.00	420.00	420.00	420.00	420.00	420.00	420.00	420.00	420.00	420.00	420.00
	Viaticos para el Director Regional de educacion	dias	24	210.00	5,040.00	420.00	420.00	420.00	420.00	420.00	420.00	420.00	420.00	420.00	420.00	420.00	420.00
2.3.2.7.11.99	SERVICIOS DIVERSOS				9,000.00	750.00	750.00	750.00	750.00	750.00	750.00	750.00	750.00	750.00	750.00	750.00	750.00
	Personal de apoyo a la Alta Dirección	Apoyo	12	750.00	9,000.00	750.00	750.00	750.00	750.00	750.00	750.00	750.00	750.00	750.00	750.00	750.00	750.00
					29,355.68	**1,682.50**	**5,620.34**	**2,042.50**	**1,682.50**	**1,682.50**	**5,830.34**	**2,042.50**	**1,682.50**	**1,682.50**	**2,042.50**	**1,682.50**	**1,682.50**
					38,130.68	**1,932.50**	**6,080.34**	**2,967.50**	**2,142.50**	**2,142.50**	**7,790.34**	**2,502.50**	**2,142.50**	**2,142.50**	**2,502.50**	**2,142.50**	**3,642.50**
2.3.1.5.1.2	PAPELERIA EN GENERAL, UTILES Y MATERIALES DE OFICINA				1,280.84	0.00	0.00	0.00	1,280.84	0.00	0.00	0.00	0.00	0.00	0.00	0.00	0.00
	Materiales de Oficina	Global	1	1280.84	1,280.84				1,280.84								
2.3.1.5.3.1	ASEO, LIMPIEZA Y TOCADOR				1,012.50	0.00	0.00	0.00	0.00	0.00	0.00	0.00	0.00	0.00	0.00	1,012.50	0.00
	Franela de 2m X1.5m	Unidad	15	15.00	225.00											225.00	
	Limpia vidrios X Litro	Unidad	5	9.50	47.50											47.50	
	Cera para piso de madera	Unidad	8	30.00	240.00											240.00	
	Productos diversos	Unidad	1	500.00	500.00											500.00	
2.3.1.5.99.99	OTROS				1,000.00	0.00	0.00	0.00	0.00	0.00	0.00	0.00	0.00	0.00	0.00	1,000.00	0.00
	Otros gastos no contemplados en las partidas anteriores	Global	1	1000.00	1,000.00											1,000.00	
					3,293.34	**0.00**	**0.00**	**0.00**	**1,280.84**	**0.00**	**0.00**	**0.00**	**0.00**	**0.00**	**0.00**	**2,012.50**	**0.00**
TOTAL					**41,424.02**	**1,932.50**	**6,080.34**	**2,967.50**	**3,423.34**	**2,142.50**	**7,790.34**	**2,502.50**	**2,142.50**	**2,142.50**	**2,502.50**	**4,155.00**	**3,642.50**

5.7.5.2. DIRECCION DE GESTION ADMINISTRATIVA

Part. Espec.	Descripción	U.M.	Cantidad	P. Unitario	Total	Ene	Feb	Mar	Abr	May	Jun	Jul	Ago	Set	Oct	Nov	Dic
AREA DE PERSONAL																	
Actividad:	Capacitacion del personal (sistema de personal)																
2.3.2.7.10.1	SEMINARIOS, TALLERES Y SIMILARES ORGANIZADOS POR LA INSTITUCION				1,000.00	0.00	0.00	0.00	0.00	0.00	1,000.00	0.00	0.00	0.00	0.00	0.00	0.00
	Contratacion de 01 Ponente por terceros	Personas	1	1,000.00	1,000.00						1,000.00						
2.3.2.2.4.4	SERVICIOS DE IMPRESIONES, ENCUADERNACIONES Y EMPASTADO				200.00	0.00	0.00	0.00	0.00	0.00	200.00	0.00	0.00	0.00	0.00	0.00	0.00
	Impresión de certificados para 100 participantes	Unidad	100	2.00	200.00						200.00						
2.3.2.7.10.1	SEMINARIOS, TALLERES Y SIMILARES ORGANIZADOS POR LA INSTITUCION				600.00	0.00	0.00	0.00	0.00	0.00	600.00	0.00	0.00	0.00	0.00	0.00	0.00
	Servicio de Cofee Break para los participantes x 1 dia (mañana - tarde) (1I	Personas	200	3.00	600.00						600.00						
2.3.2.7.11.99	SERVICIOS DIVERSOS				640.00	0.00	0.00	0.00	0.00	0.00	640.00	0.00	0.00	0.00	0.00	0.00	0.00
	Servicio de fotocopiado	Unidad	8000	0.08	640.00						640.00						
					2,440.00	0.00	0.00	0.00	0.00	0.00	2,440.00	0.00	0.00	0.00	0.00	0.00	0.00
Actividad:	Gestion del area de Personal																
2.3.1.5.1.1	REPUESTOS Y ACSESORIOS				4,064.00	0.00	4,064.00	0.00	0.00	0.00	0.00	0.00	0.00	0.00	0.00	0.00	0.00
	Toner para impresora HP 35A LASER JET P1006	Unidad	5	220.00	1,100.00		1,100.00										
	Toner para impresora HP 85A LASER JET P1102W	Unidad	5	220.00	1,100.00		1,100.00										
	Toner para impresora laser Jet 850.A Pro400m40	Unidad	5	350.00	1,750.00		1,750.00										
	Memoria Portatil USB de 16 GB	Unidad	3	38.00	114.00		114.00										
2.3.1.5.1.2	PAPELERIA EN GENERAL , UTILES Y MATERIALES DE OFICINA				3,038.60	0.00	0.00	765.48	0.00	0.00	765.48	0.00	0.00	765.48	0.00	742.15	0.00
	Papel bon de 80 gr. A4 - Atlas	Millar	29	30.00	870.00			217.50			217.50			217.50		217.50	
	DVD x 100 unidades	Cono	1	70.00	70.00			23.33			23.33			23.33		0.00	
	Cinta de plastico adhesiva transparente 2" x 20 yd	unidad	5	2.50	12.50			3.13			3.13			3.13		3.13	
	Folder Manila T/A-4	ciento	2	7.00	14.00			3.50			3.50			3.50		3.50	
	Forro T/oficio. 5m aprox.	Unidad	6	4.50	27.00			6.75			6.75			6.75		6.75	
	sobre manila tamaño A4	Pqte x 50	2	14.00	28.00			7.00			7.00			7.00		7.00	
	Boligrafo (lapicero) de tinta liquida punta fina negro PILOT-G-1-0.5	Unidad	20	2.50	50.00			12.50			12.50			12.50		12.50	
	Boligrafo (lapicero) de tinta liquida punta fina azul PILOT-G-1-0.5	Unidad	20	2.50	50.00			12.50			12.50			12.50		12.50	
	Tampon con cubierta de plastico tamaño mediano color azul	Unidad	10	3.80	38.00			9.50			9.50			9.50		9.50	
	Tampon con cubierta de plastico tamaño mediano color negro	Unidad	10	3.80	38.00			9.50			9.50			9.50		9.50	
	Tinta para tampon x 30 ML color azul	Unidad	10	2.50	25.00			6.25			6.25			6.25		6.25	
	Tinta para tampon x 30 ML color negro	Unidad	10	2.50	25.00			6.25			6.25			6.25		6.25	
	Cuaderno espiral cuadriculado tamaño A4 X 100 hojas	Unidad	10	9.00	90.00			22.50			22.50			22.50		22.50	
	Clip de metal chico N° 1 x 100	Caja	13	1.20	15.60			3.90			3.90			3.90		3.90	
	Grapas 26/6 x 5000	Caja	10	2.50	25.00			6.25			6.25			6.25		6.25	
	Grapas 23 x10	Caja	8	8.00	64.00			16.00			16.00			16.00		16.00	
	Tajador de metal grande	Unidad	2	35.00	70.00			17.50			17.50			17.50		17.50	
	Cuchilla de metal reglable para corte de papel	Unidad	5	1.50	7.50			1.88			1.88			1.88		1.88	
	Corrector liquido tipo lapicero con punta fina de metal.	Unidad	7	1.80	12.60			3.15			3.15			3.15		3.15	
	Boligrafo (lapicero) de tinta seca punta fina azul	Unidad	60	0.40	24.00			6.00			6.00			6.00		6.00	
	Boligrafo (lapicero) de tinta seca punta fina negro	Unidad	62	0.40	24.80			6.20			6.20			6.20		6.20	
	Libro de actas de 400 hojas	Unidad	6	20.00	120.00			30.00			30.00			30.00		30.00	
	Archivador	Unidad	12	4.80	57.60			14.40			14.40			14.40		14.40	
	Engrapador de tipo alicate	Unidad	1	80.00	80.00			20.00			20.00			20.00		20.00	
	Tarjeta de Control y Asistencia	Millar	2	600.00	1,200.00			300.00			300.00			300.00		300.00	
2.3.2.1.2.1	PASAJES Y GASTOS DE TRANSPORTE				200.00	0.00	0.00	100.00	0.00	0.00	0.00	100.00	0.00	0.00	0.00	0.00	0.00
	Pasajes a la ciudad de Lima.	Pasajes	4	50.00	200.00			100.00				100.00					
2.3.2.1.2.2	VIATICOS Y ASIGNACIONES POR COMISION DE SERVICIOS				1,440.00	0.00	0.00	720.00	0.00	0.00	0.00	720.00	0.00	0.00	0.00	0.00	0.00
	Viaticos a la ciudad de Lima.	Dias	8	180.00	1,440.00			720.00				720.00					
2.3.2.7.11.99	SERVICIOS DIVERSOS				2,551.40	212.62	212.62	212.62	212.62	212.62	212.62	212.62	212.62	212.62	212.62	212.62	212.62
	Servicio de fotocopiado	Unidad	30018	0.08	2,401.40	200.12	200.12	200.12	200.12	200.12	200.12	200.12	200.12	200.12	200.12	200.12	200.12
	Anillados	Unidad	60	2.50	150.00	12.50	12.50	12.50	12.50	12.50	12.50	12.50	12.50	12.50	12.50	12.50	12.50
2.3.2.7.5.2	PROPINAS PARA PRACTICANTES				1,800.00	150.00	150.00	150.00	150.00	150.00	150.00	150.00	150.00	150.00	150.00	150.00	150.00
	Otorgamiento de propinas a practicantes	Unidad	12	150.00	1,800.00	150.00	150.00	150.00	150.00	150.00	150.00	150.00	150.00	150.00	150.00	150.00	150.00
					13,094.00	362.62	4,426.62	1,948.10	362.62	362.62	1,128.10	1,182.62	362.62	1,128.10	362.62	1,104.77	362.62
					15,534.00	**362.62**	**4,426.62**	**1,948.10**	**362.62**	**362.62**	**3,568.10**	**1,182.62**	**362.62**	**1,128.10**	**362.62**	**1,104.77**	**362.62**
AREA DE CONTABILIDAD																	
Actividad:	Gestion del area de Contabilidad																
2.3.1.5.1.2	PAPELERIA EN GENERAL , UTILES Y MATERIALES DE OFICINA				1,187.10	0.00	593.55	0.00	0.00	0.00	593.55	0.00	0.00	0.00	0.00	0.00	0.00
	Papel bon de 80 gr. A4 - Atlas	Millar	14	30.00	420.00		210.00				210.00						
	Engrapador de metal tipo martillo	Unid	1	80.00	80.00		40.00				40.00						
	Cuaderno espiral cuadriculado tamaño A4 X 200 hojas	Unid	6	10.00	60.00		30.00				30.00						
	Corrector liquido tipo lapicero con punta fina de metal	Unidad	4	1.80	7.20		3.60				3.60						
	Sujetador para papel (tipo fastener) de metal x 100	Caja	2	6.00	12.00		6.00				6.00						
	Archivador	Unidad	13	4.80	62.40		31.20				31.20						
	Dispensador para notas autoadhesivas simples	Block	5	14.50	72.50		36.25				36.25						
	Boligrafo (lapicero) de tinta seca punta fina azul	Unidad	42	0.40	16.80		8.40				8.40						
	Boligrafo (lapicero) de tinta seca punta fina rojo	Unidad	10	0.40	4.00		2.00				2.00						
	Tijera de metal 8"	Unidad	1	8.00	8.00		4.00				4.00						
	Bandeja de Sobremesa	Unidad	2	33.00	66.00		33.00				33.00						
	Goma liquida X 250 G.	Unidad	1	2.00	2.00		1.00				1.00						
	Boligrafo (lapicero) de tinta liquida punta fina negro PILOT-G-1-0.5	Unidad	24	2.50	60.00		30.00				30.00						
	Boligrafo (lapicero) de tinta liquida punta fina azul PILOT-G-1-0.5	Unidad	24	2.50	60.00		30.00				30.00						
	Boligrafo (lapicero) de tinta liquida punta fina rojo PILOT 0,5 G-1	Unidad	6	2.50	15.00		7.50				7.50						
	Lapiz negro N° 2 con borrador MONGOL	Unidad	18	1.00	18.00		9.00				9.00						
	Papel lustre	Pliego	20	0.30	6.00		3.00				3.00						
	Grapas 26/6 x 5000	Caja	11	2.50	27.50		13.75				13.75						
	Plumon resaltador punta gruesa biselada, de color amarillo	Unidad	10	2.20	22.00		11.00				11.00						
	Tampon con cubierta de plastico tamaño mediano color azul	Unidad	2	3.80	7.60		3.80				3.80						
	Tampon con cubierta de plastico tamaño mediano color rojo	Unidad	2	3.80	7.60		3.80				3.80						
	Cinta embalaje 2 X 40 yardas	Unidad	5	2.00	10.00		5.00				5.00						

GOBIERNO REGIONAL Vº Bº ECON. MAXIMO MARINO REQUENA APACELLA GERENTE REGIONAL DE DESARROLLO ECONOMICO HUANCAVELICA

GOBIERNO REGIONAL DE HVCA. Vº Bº Ing. Guillermo Quispe Torres GERENCIA REGIONAL INFRAESTRUCTURA

GOBIERNO REGIONAL HUANCAVELICA GER. REG. PLANEAM. PRES. ACOND. TERR. SUB GERENCIA DE PLANEAMIENTO ESTRATEGICO ESTADISTICA Y ACONDICIONAMIENTO TERRITORIAL

GOBIERNO REGIONAL HUANCAVELICA Vº Bº GERENCIA

	Libro de actas de 400 hojas	Unidad	3	20.00	60.00		30.00				30.00						
	Folder Manila T/A-4	ciento	2	7.00	14.00		7.00				7.00						
	sobre manila tamaño A4	Pqte x 50	1	14.00	14.00		7.00				7.00						
	Clips niquelado de 3mmm	Caja	9	1.00	9.00		4.50				4.50						
	Forro T/oficio. 5m aprox.	Unidad	7	4.50	31.50		15.75				15.75						
	Clips Mariposa	caja	5	2.80	14.00		7.00				7.00						
2.3.2.7.5.2	PROPINAS PARA PRACTICANTES				1,800.00	150.00	150.00	150.00	150.00	150.00	150.00	150.00	150.00	150.00	150.00	150.00	150.00
	Otorgamiento de propinas a practicantes (01)	Unidad	12	150.00	1,800.00	150.00	150.00	150.00	150.00	150.00	150.00	150.00	150.00	150.00	150.00	150.00	150.00
2.3.2.7.11.99	SERVICIOS DIVERSOS				882.00	73.50	73.50	73.50	73.50	73.50	73.50	73.50	73.50	73.50	73.50	73.50	73.50
	Espiralados		60	2.50	150.00	12.50	12.50	12.50	12.50	12.50	12.50	12.50	12.50	12.50	12.50	12.50	12.50
	Servicio de fotocopiado	Unidad	9150	0.08	732.00	61.00	61.00	61.00	61.00	61.00	61.00	61.00	61.00	61.00	61.00	61.00	61.00
2.3.2.7.11.99	SERVICIOS DIVERSOS				1,344.00	0.00	0.00	672.00	0.00	0.00	0.00	0.00	0.00	0.00	0.00	0.00	672.00
	Legalizacion de Libros contables y empastados	Unidad	28	48.00	1,344.00			672.00									672.00
2.3.2.2.4.4	SERVICIOS DE IMPRESIONES, ENCUADERNACIONES Y EMPASTADO				570.00	0.00	0.00	570.00	0.00	0.00	0.00	0.00	0.00	0.00	0.00	0.00	0.00
	Empastados de libros contables	Unidad	30	19.00	570.00			570.00									
2.3.1.5.1.1	REPUESTOS Y ACSESORIOS				1,912.00	0.00	880.00	152.00	0.00	0.00	880.00	0.00	0.00	0.00	0.00	0.00	0.00
	Toner para impresora HP 85A LASER JET P1102W	Unidad	8	220.00	1,760.00		880.00				880.00						
	Memoria Portatil USB de 16 GB	Unidad	4	38.00	152.00			152.00									
					7,695.10	223.50	1,697.05	1,617.50	223.50	223.50	1,697.05	223.50	223.50	223.50	223.50	223.50	895.50
Actividad:	**capacitacion de registro en el siaf los ingresos propios de los institutos superiores a nivel regional**																
2.3.2.7.10.1	SEMINARIOS, TALLERES Y SIMILARES ORGANIZADOS POR LA INSTITUCION				420.00	0.00	0.00	0.00	0.00	0.00	420.00	0.00	0.00	0.00	0.00	0.00	0.00
	Servicios de Cofee breck para 50 participantes por 1 dia mañana y Tarde	Racion	80	4.00	320.00						320.00						
	Impresión de 50 certificados	Unidad	50	2.00	100.00						100.00						
					420.00	0.00	0.00	0.00	0.00	0.00	420.00	0.00	0.00	0.00	0.00	0.00	0.00
Actividad:	**monitoreo y coordinacion a las areas contables de la unidad de gestion educativa local institutos tecnologicos y pedagogicos del ambito regional**																
2.3.2.1.2.1	PASAJES Y GASTOS DE TRANSPORTE				252.00	0.00	0.00	84.00	0.00	0.00	84.00	0.00	0.00	0.00	0.00	0.00	84.00
	Pasajes para la supervision a las provincias	Pasajes	6	42.00	252.00			84.00			84.00						84.00
2.3.2.1.2.2	VIATICOS Y ASIGNACIONES POR COMISION DE SERVICIOS				378.00	0.00	0.00	126.00	0.00	0.00	126.00	0.00	0.00	0.00	0.00	0.00	126.00
	Viaticos para la supervisiont a las provincias de Huancavelica	dias	3	126.00	378.00			126.00			126.00						126.00
					630.00	0.00	0.00	210.00	0.00	0.00	210.00	0.00	0.00	0.00	0.00	0.00	210.00
					8,745.10	223.50	1,697.05	1,827.50	223.50	223.50	2,327.05	223.50	223.50	223.50	223.50	223.50	1,105.50
AREA DE CONTROL PATRIMONIAL																	
Actividad:	**Superivisión y monitoreo de los Bienes Muebles en los Institutos Superiores Tecnológicos y Pedagógicos (a nivel Regional) consignados en su Inventario 2012**																
2.3.2.1.2.1	PASAJES Y GASTOS DE TRANSPORTE				504.00	0.00	0.00	0.00	0.00	0.00	100.80	100.80	100.80	100.80	100.80	0.00	0.00
	Pasajes para la supervision a las provincias	Dias	12	42.00	504.00						100.80	100.80	100.80	100.80	100.80		
2.3.2.1.2.2	VIATICOS Y ASIGNACIONES POR COMISION DE SERVICIOS				756.00	0.00	0.00	0.00	0.00	0.00	151.20	151.20	151.20	151.20	151.20	0.00	0.00
	Supervisión de bienes muebles en inventarios Institutos Superiores	Dias	6	126.00	756.00						151.20	151.20	151.20	151.20	151.20		
					1,260.00	0.00	0.00	0.00	0.00	0.00	252.00	252.00	252.00	252.00	252.00	0.00	0.00
Actividad:	**Control Patrimonial - GESTION**																
2.3.1.5.1.1	REPUESTOS Y ACSESORIOS				1,150.00	0.00	575.00	0.00	0.00	0.00	575.00	0.00	0.00	0.00	0.00	0.00	0.00
	Memoria Portatil USB de 08 GB	Unidad	2	25.00	50.00		25.00				25.00						
	Toner para impresora HP 85A LASER JET P1102W	Unidad	5	220.00	1,100.00		550.00				550.00						
2.3.1.5.1.2	PAPELERIA EN GENERAL , UTILES Y MATERIALES DE OFICINA				943.60	0.00	471.80	0.00	0.00	0.00	471.80	0.00	0.00	0.00	0.00	0.00	0.00
	Papel bon de 80 gr. A4 - Atlas	Millar	6	30.00	180.00		90.00				90.00						
	CD regavables de 800 MB	Unidad	1	100.00	100.00		50.00				50.00						
	Tablero de plastico con manija a presion oficio	Unidad	2	9.00	18.00		9.00				9.00						
	Archivador	Unidad	8	4.80	38.40		19.20				19.20						
	Regla de metal 30 cm	Unidad	2	0.80	1.60		0.80				0.80						
	Resaltador (verde, amarillo, celeste, rosado)	Unidad	6	2.00	12.00		6.00				6.00						
	Boligrafo (lapicero) de tinta liquida punta fina azul PILOT-G-1-0.5	Unidad	12	2.50	30.00		15.00				15.00						
	Boligrafo (lapicero) de tinta liquida punta fina negro PILOT-G-1-0.5	Unidad	12	2.50	30.00		15.00				15.00						
	Boligrafo (lapicero) de tinta seca punta fina azul	Unidad	20	0.40	8.00		4.00				4.00						
	Boligrafo (lapicero) de tinta seca punta fina negro	Unidad	15	0.40	6.00		3.00				3.00						
	Lapiz negro N° 2 con borrador MONGOL	Unidad	4	1.00	4.00		2.00				2.00						
	Engrapador de tipo alicate	Unidad	1	80.00	80.00		40.00				40.00						
	Tijera de metal 8"	Unidad	1	8.00	8.00		4.00				4.00						
	Tinta para tampon x 30 ML color azul	Unidad	3	2.50	7.50		3.75				3.75						
	Clip de metal chico N° 1 x 100	Caja	6	1.20	7.20		3.60				3.60						
	Fasteners de metal	Caja	2	6.00	12.00		6.00				6.00						
	Limpiador de computadora	Unidad	2	15.00	30.00		15.00				15.00						
	Papel lustre	Unidad	25	0.30	7.50		3.75				3.75						
	Notas Adhesivas (Posits) cubo x 5 colores	Block x 5	1	15.00	15.00		7.50				7.50						
	Cartulina plasticicada de 50cm. X 65cm. De diferentes colores	Unidad	10	1.00	10.00		5.00				5.00						
	carton cartulina	Unidad	10	1.00	10.00		5.00				5.00						
	Archivador	Unidad	4	4.80	19.20		9.60				9.60						
	Franela color verde	Metro	2	4.00	8.00		4.00				4.00						
	Cuchilla de metal reglable para corte de papel	unidad	1	1.50	1.50		0.75				0.75						
	Cera color rojo	Unidad	2	30.00	60.00		30.00				30.00						
	Fechador cuerpo de metal	unidad	1	10.00	10.00		5.00				5.00						
	Libro de Actas 100 folios	Unidad	2	17.00	34.00		17.00				17.00						
	Borrador mixto tamaño grande	Unidad	2	0.50	1.00		0.50				0.50						
	Cinta embalaje 2 X 40 yardas	Unidad	3	2.00	6.00		3.00				3.00						
	Grapas 26/6 x 5000	Caja	3	2.50	7.50		3.75				3.75						
	Grapas 23 x10	Caja	2	8.00	16.00		8.00				8.00						
	Clips mariposa 45mm	caja	3	3.60	10.80		5.40				5.40						
	Goma en barra	Unidad	1	4.80	4.80		2.40				2.40						
	Plumon para pizarra acrilica punta redonda (artesco)	Unidad	6	3.00	18.00		9.00				9.00						
	Plumon delgado marcador CD	Unidad	3	2.50	7.50		3.75				3.75						
	Plumon marcador permanente punta redonda (varios colores 12 unid)	Caja	1	36.00	36.00		18.00				18.00						
	sobre manila tamaño A4	Pqte x 50	1	14.00	14.00		7.00				7.00						
	Folder Manila T/A-4	...nto	1	7.00	7.00		3.50				3.50						

Vº Bº ECON. MAXIMO MARINO REQUENA PACELLA GERENTE REGIONAL DE DESARROLLO ECONOMICO GOBIERNO REGIONAL HUANCAVELICA

Vº Bº Ing. Guillermo Quispe Torres GERENCIA REGIONAL DE INFRAESTRUCTURA GOBIERNO REGIONAL DE HVCA.

GOBIERNO REGIONAL HUANCAVELICA GER. REG. PLANEAM. PRES. ACOND. TERR.

V°B° GOBIERNO REGIONAL HUANCAVELICA

	Chinche	Caja	1	1.50	1.50		0.75				0.75						
	Cinta maskings	Unidad	1	2.00	2.00		1.00				1.00						
	Porta clips	Unidad	1	4.00	4.00		2.00				2.00						
	Forro T/oficio. 5m aprox.	Unidad	3	4.50	13.50		6.75				6.75						
	Corrector liquido tipo lapicero con punta fina de metal.	Unidad	2	1.80	3.60		1.80				1.80						
	Calculadora	Unidad	1	15.00	15.00		7.50				7.50						
	cuaderno cuadriculado T/A4 de 100 hojas	Unidad	3	3.00	9.00		4.50				4.50						
	Cinta de plastico adhesiva transparente 2" x 20 yd	Unidad	3	2.50	7.50		3.75				3.75						
	Mota para pizarra acrilica	Unidad	1	3.00	3.00		1.50				1.50						
	Rafia rollo grande	Cono	1	8.00	8.00		4.00				4.00						
2.3.2.7.11.99	SERVICIOS DIVERSOS				1,235.00	0.00	0.00	0.00	0.00	0.00	0.00	0.00	1,235.00	0.00	0.00	0.00	0.00
	Servicios de Imprenta - Etiquetas para Inventario DREH - IESTP. - UGEL	Millar	13	95.00	1,235.00								1,235.00				
2.3.2.7.11.99	SERVICIOS DIVERSOS				1,735.00	182.08	182.08	182.08	182.08	182.08	32.08	32.08	32.08	182.08	182.08	182.08	182.08
	Servicio de fotocopiado	Unidad	3875	0.08	310.00	25.83	25.83	25.83	25.83	25.83	25.83	25.83	25.83	25.83	25.83	25.83	25.83
	Anillados	unidad	30	2.50	75.00	6.25	6.25	6.25	6.25	6.25	6.25	6.25	6.25	6.25	6.25	6.25	6.25
	Practicante (1 persona por 9 meses)	Persona	9	150.00	1,350.00	150.00	150.00	150.00	150.00	150.00				150.00	150.00	150.00	150.00
					5,063.60	**182.08**	**1,228.88**	**182.08**	**182.08**	**182.08**	**1,078.88**	**32.08**	**1,267.08**	**182.08**	**182.08**	**182.08**	**182.08**
					6,323.60	**182.08**	**1,228.88**	**182.08**	**182.08**	**182.08**	**1,330.88**	**284.08**	**1,519.08**	**434.08**	**434.08**	**182.08**	**182.08**
AREA DE ABASTECIMIENTO																	
Actividad:	**Gestión de Abastecimiento**																
2.3.1.5.1.2	PAPELERIA EN GENERAL , UTILES Y MATERIALES DE OFICINA				14,819.59	0.00	0.00	3,704.90	0.00	0.00	3,704.90	0.00	0.00	3,704.90	0.00	3,704.90	0.00
	Papel continuo 14x7/8x3 (Para trabajos de Panilla)	millar	12	290.00	3,480.00			870.00			870.00			870.00		870.00	
	Papel continuo 9x7/8x3 (Para trabajos de Panilla)	millar	12	198.00	2,376.00			594.00			594.00			594.00		594.00	
	Papel continuo 90 gr. 8 1/2x12 (con logo) (Para trabajos de Panilla)	millar	12	150.00	1,800.00			450.00			450.00			450.00		450.00	
	Cinta para impresora PRINTRONIX - P7000 (Para trabajos de Panilla)	Unidad	7	580.00	4,060.00			1,015.00			1,015.00			1,015.00		1,015.00	
	Papel bon de 80 gr. A4 - Atlas	Millar	25	30.00	750.00			187.50			187.50			187.50		187.50	
	Posid * 5 bloks con dispensador	Paquete	5	15.00	75.00			18.75			18.75			18.75		18.75	
	Archivador	Unidad	30	4.80	144.00			36.00			36.00			36.00		36.00	
	Cinta de plastico adhesiva transparente 2" x 20 yd	Unidad	10	2.50	25.00			6.25			6.25			6.25		6.25	
	Folder Manila T/A-4	ciento	4	7.00	28.00			7.00			7.00			7.00		7.00	
	Forro T/oficio. 5m aprox.	Unidad	10	4.50	45.00			11.25			11.25			11.25		11.25	
	sobre manila tamaño A4	Pqte x 50	4	14.00	56.00			14.00			14.00			14.00		14.00	
	Borrador mixto tamaño grande	Unidad	10	0.50	5.00			1.25			1.25			1.25		1.25	
	Calculadora	Unidad	4	15.00	60.00			15.00			15.00			15.00		15.00	
	Boligrafo (lapicero) de tinta liquida punta fina negro PILOT-G-1-0.5	Unidad	70	2.50	175.00			43.75			43.75			43.75		43.75	
	Boligrafo (lapicero) de tinta liquida punta fina azul PILOT-G-1-0.5	Unidad	70	2.50	175.00			43.75			43.75			43.75		43.75	
	Lapiz negro N° 2 con borrador MONGOL	Unidad	36	1.00	36.00			9.00			9.00			9.00		9.00	
	Plumon resaltador punta gruesa biselada	Unidad	30	2.50	75.00			18.75			18.75			18.75		18.75	
	Plumon marcador de tinta al agua punta delgada	Estuchex12	2	33.17	66.34			16.59			16.59			16.59		16.59	
	Tampon con cubierta de plastico tamaño mediano color azul	Unidad	5	3.80	19.00			4.75			4.75			4.75		4.75	
	Tampon con cubierta de plastico tamaño mediano color negro	Unidad	5	3.80	19.00			4.75			4.75			4.75		4.75	
	Tampon con cubierta de plastico tamaño mediano color rojo	Unidad	5	3.80	19.00			4.75			4.75			4.75		4.75	
	Tinta para tampon x 30 ML color azul	Unidad	10	2.50	25.00			6.25			6.25			6.25		6.25	
	Tinta para tampon x 30 ML color rojo	Unidad	10	2.50	25.00			6.25			6.25			6.25		6.25	
	Cuaderno espiral cuadriculado tamaño A4 X 200 hojas	Unidad	15	10.00	150.00			37.50			37.50			37.50		37.50	
	cuaderno cuadriculado T/A5 de 100 hojas	Unidad	15	2.50	37.50			9.38			9.38			9.38		9.38	
	Papel lustre de 60cm x 50cm diferentes colores	Unidad	50	0.30	15.00			3.75			3.75			3.75		3.75	
	carton cartulina	Unidad	50	1.00	50.00			12.50			12.50			12.50		12.50	
	Clip de metal chico N° 1 x 100	Caja	50	1.20	60.00			15.00			15.00			15.00		15.00	
	Chinche con cabeza durada x 100	Caja	5	1.50	7.50			1.88			1.88			1.88		1.88	
	Grapas 26/6 x 5000	Caja	50	2.50	125.00			31.25			31.25			31.25		31.25	
	Tajador de metal grande	Unidad	1	35.00	35.00			8.75			8.75			8.75		8.75	
	Cuchilla de metal reglable para corte de papel	Unidad	5	1.50	7.50			1.88			1.88			1.88		1.88	
	Corrector liquido tipo lapicero con punta fina de metal.	Unidad	10	1.80	18.00			4.50			4.50			4.50		4.50	
	Sujetador para papel (tipo fastener) de metal x 100	Caja	4	6.00	24.00			6.00			6.00			6.00		6.00	
	Mota para pizarra acrilica	Unidad	5	1.47	7.35			1.84			1.84			1.84		1.84	
	Boligrafo (lapicero) de tinta seca punta fina azul	Unidad	85	0.40	34.00			8.50			8.50			8.50		8.50	
	Boligrafo (lapicero) de tinta seca punta fina rojo	Unidad	30	0.40	12.00			3.00			3.00			3.00		3.00	
	Sobre blanco tamaño oficio Empaque X 25	Paquete	4	5.00	20.00			5.00			5.00			5.00		5.00	
	Plumon para pizarra acrilica punta gruesa	Docena	2	14.20	28.40			7.10			7.10			7.10		7.10	
	Tijera de metal 6"	Unidad	5	8.00	40.00			10.00			10.00			10.00		10.00	
	Goma liquida X 250 G.	Unidad	15	2.00	30.00			7.50			7.50			7.50		7.50	
	Agenda personal	Unidad	6	20.00	120.00			30.00			30.00			30.00		30.00	
	Engrapador de tipo alicate	Unidad	2	80.00	160.00			40.00			40.00			40.00		40.00	
	Engrapador Semi industrial	Unidad	1	150.00	150.00			37.50			37.50			37.50		37.50	
	Perforador grande	Unidad	1	150.00	150.00			37.50			37.50			37.50		37.50	
2.3.1.5.1.1	REPUESTOS Y ACSESORIOS				6,175.00	0.00	0.00	1,587.50	0.00	0.00	1,500.00	0.00	0.00	1,587.50	0.00	1,500.00	0.00
	Toner para impresora laser Jet 850.A Pro400m40	Unidad	10	350.00	3,500.00			875.00			875.00			875.00		875.00	
	Toner para impresora laser HP laser jet P2055dn	Unidad	10	250.00	2,500.00			625.00			625.00			625.00		625.00	
	Memoria Portatil USB de 08 GB	Unidad	7	25.00	175.00			87.50						87.50			
2.3.2.7.11.99	SERVICIOS DIVERSOS				5,796.00	483.00	483.00	483.00	483.00	483.00	483.00	483.00	483.00	483.00	483.00	483.00	483.00
	Servicio de fotocopiado	Unidad	69325	0.08	5,546.00	462.17	462.17	462.17	462.17	462.17	462.17	462.17	462.17	462.17	462.17	462.17	462.17
	Espiralados	Unidad	100	2.50	250.00	20.83	20.83	20.83	20.83	20.83	20.83	20.83	20.83	20.83	20.83	20.83	20.83
2.3.2.1.2.1	PASAJES Y GASTOS DE TRANSPORTE				600.00	0.00	0.00	300.00	0.00	0.00	0.00	0.00	300.00	0.00	0.00	0.00	0.00
	Pasajes a la ciudad de Lima.	Pasajes	12	50.00	600.00			300.00					300.00				
2.3.2.1.2.2	VIATICOS Y ASIGNACIONES POR COMISION DE SERVICIOS				1,080.00	0.00	0.00	540.00	0.00	0.00	0.00	0.00	540.00	0.00	0.00	0.00	0.00
	Viaticos a la ciudad de Lima.	dias	6	180.00	1,080.00			540.00					540.00				
2.3.1.5.3.1	ASEO, LIMPIEZA Y TOCADOR				1,466.00	0.00	0.00	733.00	0.00	0.00	0.00	0.00	0.00	733.00	0.00	0.00	0.00
	Escobas	Unidad	24	6.50	156.00			78.00						78.00			
	Escobillon de nylon	Unidad	12	6.00	72.00			36.00						36.00			
	Detergente	Kls	20	15.00	300.00			150.00						150.00			

	Kreso	Litros	24	3.50	84.00			42.00						42.00			
	Guantes de jebe	Pares	5	6.00	30.00			15.00						15.00			
	Botas	Pares	2	25.00	50.00			25.00						25.00			
	Ambientador para baño en pastilla	Unidad	40	1.00	40.00			20.00						20.00			
	Jabón tocador	Unidad	20	1.80	36.00			18.00						18.00			
	Jabón liquido de 1/2 litro antibacterial	Unidad	20	3.50	70.00			35.00						35.00			
	Tacho de basura	Unidad	10	12.00	120.00			60.00						60.00			
	Esponaja de limpieza	Unidad	20	10.00	200.00			100.00						100.00			
	Quita sarro	Litros	20	4.00	80.00			40.00						40.00			
	Trapeador de pavilo	Unidad	6	10.00	60.00			30.00						30.00			
	Desatorador de jebe con mango de plástico	Unidad	6	3.50	21.00			10.50						10.50			
	Cera en pasta	Balde	3	25.00	75.00			37.50						37.50			
	Lejia	Unidad	24	3.00	72.00			36.00						36.00			
2.3.1.3.1.1	COMBUSTIBLES, CARBURANTES, LUBRICANTES Y AFINES				1,638.00	136.50	136.50	136.50	136.50	136.50	136.50	136.50	136.50	136.50	136.50	136.50	136.50
	Petroleo D.2	Galon	105	15.60	1,638.00	136.50	136.50	136.50	136.50	136.50	136.50	136.50	136.50	136.50	136.50	136.50	136.50
2.3.1.3.1.1	COMBUSTIBLES, CARBURANTES, LUBRICANTES Y AFINES				1,200.00	100.00	100.00	100.00	100.00	100.00	100.00	100.00	100.00	100.00	100.00	100.00	100.00
	Adquisición de lubricantes	Unidad	2	600.00	1,200.00	100.00	100.00	100.00	100.00	100.00	100.00	100.00	100.00	100.00	100.00	100.00	100.00
2.3.1.6.1.1	REPUESTOS Y ACSESORIOS				4,000.00	0.00	0.00	2,000.00	0.00	0.00	0.00	0.00	0.00	2,000.00	0.00	0.00	0.00
	Adquisición de llantas para la Camioneta NISSAN PIA 582	Unidad	8	500.00	4,000.00			2,000.00						2,000.00			
2.3.2.2.2.1	SERVICIO DE TELEFONIA MOVIL				7,060.92	588.41	588.41	588.41	588.41	588.41	588.41	588.41	588.41	588.41	588.41	588.41	588.41
	Telefonia movil RPM	Servicio	12	588.41	7,060.92	588.41	588.41	588.41	588.41	588.41	588.41	588.41	588.41	588.41	588.41	588.41	588.41
2.3.2.2.2.2	SERVICIO DE TELEFONIA INTERNET				18,600.00	1,550.00	1,550.00	1,550.00	1,550.00	1,550.00	1,550.00	1,550.00	1,550.00	1,550.00	1,550.00	1,550.00	1,550.00
	Americatel	Servicio	12	50.00	600.00	50.00	50.00	50.00	50.00	50.00	50.00	50.00	50.00	50.00	50.00	50.00	50.00
	Tel.Fija e Internet	Servicio	12	1500.00	18,000.00	1,500.00	1,500.00	1,500.00	1,500.00	1,500.00	1,500.00	1,500.00	1,500.00	1,500.00	1,500.00	1,500.00	1,500.00
2.3.2.2.3.1	CORREO Y SERVICIO DE MENSAJERIA				5,000.00	416.67	416.67	416.67	416.67	416.67	416.67	416.67	416.67	416.67	416.67	416.67	416.67
	Mensajeria en general	Servicio	500	10.00	5,000.00	416.67	416.67	416.67	416.67	416.67	416.67	416.67	416.67	416.67	416.67	416.67	416.67
2.3.2.6.3.3	SEGURO OBLIGATORIO ACCIDENTES DE TRANSITO (SOAT)				400.00	0.00	0.00	0.00	0.00	0.00	0.00	0.00	0.00	0.00	0.00	400.00	0.00
	Pago de SOAT Camioneta PIA 582	Servicio	1	400.00	400.00											400.00	
2.3.2.2.1.1	SERVICIO DE ENERGIA ELECTRICA				18,000.00	1,500.00	1,500.00	1,500.00	1,500.00	1,500.00	1,500.00	1,500.00	1,500.00	1,500.00	1,500.00	1,500.00	1,500.00
	Gasto por consumo de energia electrica mensual	Servicio	12	1500.00	18,000.00	1,500.00	1,500.00	1,500.00	1,500.00	1,500.00	1,500.00	1,500.00	1,500.00	1,500.00	1,500.00	1,500.00	1,500.00
2.3.2.2.1.2	SERVICIO DE AGUA Y DESAGUE				600.00	50.00	50.00	50.00	50.00	50.00	50.00	50.00	50.00	50.00	50.00	50.00	50.00
	Por consumo de agua potable	Servicio	12	50.00	600.00	50.00	50.00	50.00	50.00	50.00	50.00	50.00	50.00	50.00	50.00	50.00	50.00
2.3.2.4.1.3	DE VEHICULOS				4,000.00	0.00	0.00	0.00	4,000.00	0.00	0.00	0.00	0.00	0.00	0.00	0.00	0.00
	Mantenimiento de vehiculo	Adquision	1	4000.00	4,000.00				4,000.00								
2.3.2.8.1.1	CONTRATO ADMINISTRATIVO DE SERVICIOS				14,400.00	1,200.00	1,200.00	1,200.00	1,200.00	1,200.00	1,200.00	1,200.00	1,200.00	1,200.00	1,200.00	1,200.00	1,200.00
	Gastos por Contrato Administrativo de Servicios al Tecnico en Seguridad (V	Servicio	12	1200.00	14,400.00	1,200.00	1,200.00	1,200.00	1,200.00	1,200.00	1,200.00	1,200.00	1,200.00	1,200.00	1,200.00	1,200.00	1,200.00
2.3.2.8.1.2	CONTRIBUCIONES A ESSALUD DE CAS				1,680.00	90.00	90.00	90.00	90.00	90.00	390.00	90.00	90.00	90.00	90.00	90.00	390.00
	Contribuciones a EsSalud de CAS	Servicio	12	90.00	1,080.00	90.00	90.00	90.00	90.00	90.00	90.00	90.00	90.00	90.00	90.00	90.00	90.00
	Aguinaldo por fiestas patrias y navidad		2	300.00	600.00						300.00						300.00
2.3.2.5.1.1	ALQUILER DE EDIFICIOS Y ESTRUCTURAS				3,600.00	300.00	300.00	300.00	300.00	300.00	300.00	300.00	300.00	300.00	300.00	300.00	300.00
	Alquiler de Almacenes	Servicio	12	300.00	3,600.00	300.00	300.00	300.00	300.00	300.00	300.00	300.00	300.00	300.00	300.00	300.00	300.00
2.3.1.99.1.3	LIBROS, DIARIOS, REVISTAS Y OTROS BIENES IMPRESOS NO VINCULADOS A ENSEÑANZA				1,000.00	0.00	1,000.00	0.00	0.00	0.00	0.00	0.00	0.00	0.00	0.00	0.00	0.00
	Libro de Cotrataciones de Estado	Unidad	2	120.00	240.00		240.00										
	Libro Ley de Presupuesto Público	Unidad	6	100.00	600.00		600.00										
	Libro Agenda Gubernamental	Unidad	2	80.00	160.00		160.00										
2.3.2.7.2.99	OTROS SERVICIOS SIMILARES				2,000.00	166.67	166.67	166.67	166.67	166.67	166.67	166.67	166.67	166.67	166.67	166.67	166.67
	Servicio notarial para Procesos de Selección	Servicio	4	500.00	2,000.00	166.67	166.67	166.67	166.67	166.67	166.67	166.67	166.67	166.67	166.67	166.67	166.67
2.3.2.7.5.2	PROPINAS PARA PRACTICANTES				1,800.00	150.00	150.00	150.00	150.00	150.00	150.00	150.00	150.00	150.00	150.00	150.00	150.00
	Otorgamiento de propinas a practicantes	Unidad	12	150.00	1,800.00	150.00	150.00	150.00	150.00	150.00	150.00	150.00	150.00	150.00	150.00	150.00	150.00
2.3.2.7.11.99	SERVICIOS DIVERSOS				3,000.00	1,000.00	1,000.00	1,000.00	0.00	0.00	0.00	0.00	0.00	0.00	0.00	0.00	0.00
	Gastos por servicios diversos 01 Apoyo Administrativo en Abastecimiento	Servicio	3	1000.00	3,000.00	1,000.00	1,000.00	1,000.00									
					117,915.51	7,731.24	8,731.24	16,596.64	10,731.24	6,731.24	12,236.14	6,731.24	7,571.24	14,756.64	6,731.24	12,336.14	7,031.24
AREA DE TESORERIA					117,915.51	7,731.24	8,731.24	16,596.64	10,731.24	6,731.24	12,236.14	6,731.24	7,571.24	14,756.64	6,731.24	12,336.14	7,031.24
Actividad:	**Mejoramiento de Seguridad de la oficina de Caja**																
2.3.1.11.1.1	PARA EDIFICIOS Y ESTRUCTURAS				70.00	0.00	0.00	0.00	0.00	0.00	70.00	0.00	0.00	0.00	0.00	0.00	0.00
	Chapa de 3 golpes	Unidad	1	40.00	40.00						40.00						
	Candado	Unidad	1	30.00	30.00						30.00						
2.3.2.4.1.1	SERVICIO DE MANTENIMIENTO, ACONDICIONAMIENTO Y REPARACIONES				600.00	0.00	0.00	0.00	0.00	0.00	600.00	0.00	0.00	0.00	0.00	0.00	0.00
	Acondicionamiento de medidas de seguridad de la puerta y ventana	Unidad	1	600.00	600.00						600.00						
					670.00	0.00	0.00	0.00	0.00	0.00	670.00	0.00	0.00	0.00	0.00	0.00	0.00
Actividad:	**Conservacion de Acervo Documentario**																
2.3.1.5.1.2	PAPELERIA EN GENERAL , UTILES Y MATERIALES DE OFICINA				886.00	0.00	0.00	0.00	0.00	0.00	0.00	886.00	0.00	0.00	0.00	0.00	0.00
	Andamios	Unidad	1	600.00	600.00							600.00					
	carton cartulina	Pliegos	100	1.00	100.00							100.00					
	Goma liquida X 250 G.	Unidad	4	2.00	8.00							8.00					
	Tijera de metal 8"	Unidad	1	8.00	8.00							8.00					
	Perforador de metal	Unidad	1	20.00	20.00							20.00					
	Engrapador de tipo alicate	Unidad	1	80.00	80.00							80.00					
	Archivador	Unidad	10	4.80	48.00							48.00					
	Rafia rollo grande	Cono	2	8.00	16.00							16.00					
	Cuchilla de metal reglable para corte de papel	Unidad	4	1.50	6.00							6.00					
					886.00	0.00	0.00	0.00	0.00	0.00	0.00	886.00	0.00	0.00	0.00	0.00	0.00
Actividad:	**Area de Tesoreria (Gestion)**																
2.3.1.5.1.2	PAPELERIA EN GENERAL , UTILES Y MATERIALES DE OFICINA				1,864.50	0.00	0.00	0.00	0.00	1,864.50	0.00	0.00	0.00	0.00	0.00	0.00	0.00
	Papel bon de 80 gr. A4 - Atlas	Millar	20	30.00	600.00					600.00							
	Folder Manila T/A-4	ciento	4	7.00	28.00					28.00							
	Engrapador de tipo alicate	Unidad	1	80.00	80.00					80.00							
	Perforador de metal	Unidad	2	20.00	40.00					40.00							
	Engrapador Semi industrial	Unidad	1	150.00	150.00					150.00							
	Forro T/oficio. 5m aprox.	Unidad	6	4.50	27.00					27.00							

GOBIERNO REGIONAL V° B° ECON. MARINO MARINO REQUENA APACELLA GERENTE REGIONAL DE DESARROLLO ECONOMICO HUANCAVELICA

GOBIERNO REGIONAL V° B° Ing. Guillermo Quispe Torres GERENCIA REGIONAL INFRAESTRUCTURA

GOBIERNO REGIONAL GER. REG. PLANEAM. PRES. Y ACOND. TERR. SUB GERENCIA DE PLANEAMIENTO ESTRATEGICO, ESTADISTICA Y ACONDICIONAMIENTO TERRITORIAL HUANCAVELICA

GOBIERNO REGIONAL HUANCAVELICA V°B° GERENCIA REG. RR.NN. Y GMA.

	Boligrafo (lapicero) de tinta liquida punta fina azul PILOT-G-1-0.5	Unidad	24	2.50	60.00					60.00								
	Boligrafo (lapicero) de tinta liquida punta fina negro PILOT-G-1-0.5	Unidad	24	2.50	60.00					60.00								
	Boligrafo (lapicero) de tinta seca punta fina azul	Unidad	40	0.40	16.00					16.00								
	Boligrafo (lapicero) de tinta seca punta fina negro	Unidad	40	0.40	16.00					16.00								
	Goma liquida X 250 G	Unidad	4	2.00	8.00					8.00								
	Grapas 26/6 x 5000	Caja	8	2.50	20.00					20.00								
	Resaltador (verde, amarillo, celeste, rosado)	Unidad	20	2.00	40.00					40.00								
	Corrector liquido tipo lapicero con punta fina de metal.	Unidad	10	1.80	18.00					18.00								
	Libro de actas de 400 hojas	Unidad	2	20.00	40.00					40.00								
	carton cartulina	Unidad	176	1.00	176.00					176.00								
	Libro de acta de 200 folios	Unidad	3	18.00	54.00					54.00								
	Rafia rollo grande	Cono	3	8.00	24.00					24.00								
	Cuchilla de metal reglable para corte de papel	Unidad	5	1.50	7.50					7.50								
	Archivador	Unidad	25	4.80	120.00					120.00								
	Tinta para tampon x 30 ML color azul	Unidad	6	2.50	15.00					15.00								
	Tampon con cubierta de plastico tamaño mediano color azul	Unidad	5	3.80	19.00					19.00								
	Clip Nº 1 niquelado de 33mm	Caja	35	1.20	42.00					42.00								
	Clip mariposa grande	caja	5	2.50	12.50					12.50								
	cuaderno cuadriculado T/A4 de 100 hojas	Unidad	5	3.00	15.00					15.00								
	cuaderno cuadriculado T/A5 de 100 hojas	Unidad	10	2.50	25.00					25.00								
	Cinta embalaje 2 X 40 yardas	Unidad	6	2.00	12.00					12.00								
	Notas Adhesivas (possits) de distintos colores	Block	2	14.50	29.00					29.00								
	Cinta de plastico adhesiva transparente 2" x 20 yd	Unidad	5	2.50	12.50					12.50								
	sacagrapa de metal	Unidad	5	2.50	12.50					12.50								
	sobre manila tamaño A4	Pqte x 50	2	14.00	28.00					28.00								
	Lapiz negro N° 2 con borrador MONGOL	Unidad	19	1.00	19.00					19.00								
	Plumon Grueso	Unidad	15	1.50	22.50					22.50								
	Tijera de metal 8"	Unidad	2	8.00	16.00					16.00								
2.3.1.5.1.1	REPUESTOS Y ACSESORIOS				3,014.00	0.00	114.00	0.00	0.00	2,900.00	0.00	0.00	0.00	0.00	0.00	0.00	0.00
	Toner para impresora laser Jet 850 A Pro400m40	Unidad	2	350.00	700.00					700.00								
	Toner para impresora HP 35A LASER JET P1006	Unidad	10	220.00	2,200.00					2,200.00								
	Memoria Portatil USB de 16 GB	Unidad	3	38.00	114.00		114.00											
2.3.2.7.11.99	SERVICIOS DIVERSOS				840.00	53.33	71.52	71.52	71.52	71.52	71.52	71.52	71.52	71.52	71.52	71.52	71.52
	Servicio de fotocopiado	Unidad	8000	0.08	640.00	53.33	53.33	53.33	53.33	53.33	53.33	53.33	53.33	53.33	53.33	53.33	53.33
	Anillados	Unidad	80	2.50	200.00		18.18	18.18	18.18	18.18	18.18	18.18	18.18	18.18	18.18	18.18	18.18
2.3.2.1.2.2	VIATICOS Y ASIGNACIONES POR COMISION DE SERVICIOS				3,240.00	180.00	180.00	720.00	180.00	180.00	180.00	180.00	720.00	180.00	180.00	180.00	180.00
	Viaticos a la ciudad de Huancayo	dias	12	180.00	2,160.00	180.00	180.00	180.00	180.00	180.00	180.00	180.00	180.00	180.00	180.00	180.00	180.00
	Viaticos a la ciudad de Lima.	dias	6	180.00	1,080.00			540.00					540.00				
2.3.2.1.2.1	PASAJES Y GASTOS DE TRANSPORTE				378.00	6.50	6.50	106.50	6.50	6.50	106.50	6.50	6.50	6.50	6.50	6.50	106.50
	Pasajes a la ciudad de Lima.	Pasajes	6	50.00	300.00			100.00			100.00						100.00
	Pasajes 1per. De IDA Y VUELTA - Huancayo	Pasajes	3	26.00	78.00	6.50	6.50	6.50	6.50	6.50	6.50	6.50	6.50	6.50	6.50	6.50	6.50
2.3.2.7.5.2	PROPINAS PARA PRACTICANTES				1,800.00	150.00	150.00	150.00	150.00	150.00	150.00	150.00	150.00	150.00	150.00	150.00	150.00
	Otorgamiento de propinas a practicantes	Unidad	12	150.00	1,800.00	150.00	150.00	150.00	150.00	150.00	150.00	150.00	150.00	150.00	150.00	150.00	150.00
					11,136.50	389.83	522.02	1,048.02	408.02	5,172.52	508.02	408.02	948.02	408.02	408.02	408.02	508.02
					12,692.50	**389.83**	**522.02**	**1,048.02**	**408.02**	**5,172.52**	**1,178.02**	**1,294.02**	**948.02**	**408.02**	**408.02**	**408.02**	**508.02**
AREA DE BIENESTAR SOCIAL																	
Actividad:	**Evaluacion de reasignacion por salud a nivel Regional**																
2.3.2.7.11.99	SERVICIOS DIVERSOS				1,800.00	0.00	0.00	900.00	0.00	0.00	0.00	900.00	0.00	0.00	0.00	0.00	0.00
	Contratacion eventual por terceros a 03 medicos, 4 dias en las dos etapas	Personal	12	150.00	1,800.00			900.00				900.00					
2.3.2.7.10.1	SEMINARIOS, TALLERES Y SIMILARES ORGANIZADOS POR LA INSTITUCION				288.00	0.00	0.00	144.00	0.00	0.00	0.00	144.00	0.00	0.00	0.00	0.00	0.00
	Servicio de Alimentación - Cena a 06 profesionales, 4 dias en las dos etapa	Racion	24	2.00	48.00			24.00				24.00					
	Café con sandwich a 06 profesionales, 4 días en las dos etapas (ene y jul)	Racion	24	10.00	240.00			120.00				120.00					
					2,088.00	0.00	0.00	1,044.00	0.00	0.00	0.00	1,044.00	0.00	0.00	0.00	0.00	0.00
Actividad:	**Seminario por el día de la secretaria**																
2.3.2.7.10.1	SEMINARIOS, TALLERES Y SIMILARES ORGANIZADOS POR LA INSTITUCION				200.00	0.00	0.00	0.00	200.00	0.00	0.00	0.00	0.00	0.00	0.00	0.00	0.00
	Servicio de Alimentación - Cena a 30 per.	Racion	20	10.00	200.00				200.00								
2.3.1.1.1.1	ALIMENTACION Y BEBIDAS PARA CONSUMO HUMANO				40.00	0.00	0.00	0.00	40.00	0.00	0.00	0.00	0.00	0.00	0.00	0.00	0.00
	Adquisicion de gaseosas para 30 per	Unidad	20	2.00	40.00				40.00								
2.3.2.2.4.4	SERVICIOS DE IMPRESIONES, ENCUADERNACIONES Y EMPASTADO				60.00	0.00	0.00	0.00	60.00	0.00	0.00	0.00	0.00	0.00	0.00	0.00	0.00
	Certificado a participantes	Unidad	20	3.00	60.00				60.00								
					300.00	0.00	0.00	0.00	300.00	0.00	0.00	0.00	0.00	0.00	0.00	0.00	0.00
Actividad:	**Campaña de salud: vacunas, descarte de Hipertensión, Placa Bacteriana, Diabetes y Colestero!**																
2.3.2.7.10.1	SEMINARIOS, TALLERES Y SIMILARES ORGANIZADOS POR LA INSTITUCION				16.00	0.00	0.00	0.00	16.00	0.00	0.00	0.00	0.00	0.00	0.00	0.00	0.00
	Servicio Coffe Break a profesionales de salud de descarte de hipertensión	Racion	4	4.00	16.00				16.00								
2.3.2.7.10.1	SEMINARIOS, TALLERES Y SIMILARES ORGANIZADOS POR LA INSTITUCION				16.00	0.00	0.00	0.00	0.00	0.00	0.00	0.00	16.00	0.00	0.00	0.00	0.00
	Servicio Coffe Break a prof de salud de descarte de despistaje de colestero	Racion	4	4.00	16.00								16.00				
2.3.2.7.10.1	SEMINARIOS, TALLERES Y SIMILARES ORGANIZADOS POR LA INSTITUCION				16.00	0.00	0.00	0.00	0.00	0.00	0.00	0.00	0.00	0.00	16.00	0.00	0.00
	Servicio Coffe Break a prof salud en ls charla "Nueva piramide nutricional.	Racion	4	4.00	16.00										16.00		
					48.00	0.00	0.00	0.00	16.00	0.00	0.00	0.00	16.00	0.00	16.00	0.00	0.00
Actividad:	**Como mejorar el cilma institucional y organizacional de la DREH (agosto)**																
2.3.2.7.11.99	SERVICIOS DIVERSOS				500.00	0.00	0.00	0.00	0.00	0.00	0.00	0.00	500.00	0.00	0.00	0.00	0.00
	Contratacion de ponente por terceros	Unidad	1	500.00	500.00								500.00				
2.3.2.7.10.1	SEMINARIOS, TALLERES Y SIMILARES ORGANIZADOS POR LA INSTITUCION				240.00	0.00	0.00	0.00	0.00	0.00	0.00	0.00	240.00	0.00	0.00	0.00	0.00
	Servicio Coffe Break a participantes en ls charla "Nueva piramide nutriciona	Racion	80	3.00	240.00								240.00				
					740.00	0.00	0.00	0.00	0.00	0.00	0.00	0.00	740.00	0.00	0.00	0.00	0.00
Actividad:	**Implementacion del Botiquin de la DREH**																
2.3.1.8.1.99	OTROS PRODUCTOS SIMILARES				2,100.00	0.00	0.00	2,100.00	0.00	0.00	0.00	0.00	0.00	0.00	0.00	0.00	0.00
	Adquisición y distribución de medicamentos antiespasmódico, antigripales o	Unidad	70	30.00	2,100.00			2,100.00									
					2,100.00	0.00	0.00	2,100.00	0.00	0.00	0.00	0.00	0.00	0.00	0.00	0.00	0.00
Actividad:	**Gestión de Bienestar Social**																
2.3.1.5.1.1	REPUESTOS Y ACSESORIOS				710.00	0.00	0.00	710.00	0.00		0.00	0.00	0.00	0.00	0.00	0.00	0.00

GOBIERNO REGIONAL HUANCAVELICA — Vº Bº — ECON. MAXIMO MARINO REQUENA CAPCELLA — GERENTE REGIONAL DE DESARROLLO ECONÓMICO

GOBIERNO REGIONAL DE HVCA. — GERENCIA REGIONAL DE INFRAESTRUCTURA — Vº Bº — Ing. Guillermo Quispe Torres

GOBIERNO REGIONAL — SUB GERENCIA DE PLANEAMIENTO ESTRATEGICO Y LOGISTICA Y ACONDICIONAMIENTO TERRITORIAL — REG. PLANEAM. PRES. ACOND. TERR.

GOBIERNO REGIONAL HUANCAVELICA — Vº Bº — Ing. Nestor Salas — Gerente

	Toner para impresora HP 35A LASER JET P1006	Unidad	3	220.00	660.00			660.00										
	Memoria Portatil USB de 08 GB	Unidad	2	25.00	50.00			50.00										
2.3.1.5.1.2	PAPELERIA EN GENERAL , UTILES Y MATERIALES DE OFICINA				539.40	0.00	0.00	539.40	0.00	0.00	0.00	0.00	0.00	0.00	0.00	0.00	0.00	0.00
	Resaltador (verde, amarillo, celeste, rosado)	Unidad	5	2.00	10.00			10.00										
	Papel bon de 80 gr. A4 - Atlas	Millar	10	30.00	300.00			300.00										
	Folder Manila T/A-4	ciento	1	7.00	7.00			7.00										
	Fasteners de metal	Caja	2	6.00	12.00			12.00										
	Bolígrafo (lapicero) de tinta seca punta fina azul	Unidad	40	0.40	16.00			16.00										
	sobre manila tamaño A4	Pqte x 50	2	14.00	28.00			28.00										
	Bolígrafo (lapicero) de tinta liquida punta fina azul PILOT-G-1-0.5	Unidad	14	2.50	35.00			35.00										
	Lapiz negro N° 2 con borrador MONGOL	Unidad	4	1.00	4.00			4.00										
	Borrador mixto tamaño grande	Unidad	6	0.50	3.00			3.00										
	tajador de lapiz	Unidad	4	0.50	2.00			2.00										
	cono de rafia	Unidad	1	9.00	9.00			9.00										
	papel lustre color celeste, rosado, verde nilo	Unidad	12	0.30	3.60			3.60										
	Corrector liquido tipo lapicero con punta fina de metal	Unidad	6	1.80	10.80			10.80										
	Forro T/oficio. 5m aprox.	Unidad	4	4.50	18.00			18.00										
	Cinta de plastico adhesiva transparente 2" x 20 yd	Unidad	2	2.50	5.00			5.00										
	carton cartulina	Unidad	6	1.00	6.00			6.00										
	Tijera de metal 8"	Unidad	2	8.00	16.00			16.00										
	Regla de metal 30 cm	Unidad	2	0.80	1.60			1.60										
	Cinta embalaje 2 X 40 yardas	Unidad	6	2.00	12.00			12.00										
	Clip de metal chico N° 1 x 100	Caja	2	1.20	2.40			2.40										
	Goma liquida X 250 G.	Unidad	4	2.00	8.00			8.00										
	Cuaderno espiral cuadriculado tamaño A4 X 200 hojas	Unidad	3	10.00	30.00			30.00										
2.3.2.1.2.1	PASAJES Y GASTOS DE TRANSPORTE				504.00	0.00	0.00	504.00	0.00	0.00	0.00	0.00	0.00	0.00	0.00	0.00	0.00	0.00
	Pasajes para la supervision a las provincias	Pasajes	12	42.00	504.00			504.00										
2.3.2.1.2.2	VIATICOS Y ASIGNACIONES POR COMISION DE SERVICIOS				756.00	0.00	0.00	756.00	0.00	0.00	0.00	0.00	0.00	0.00	0.00	0.00	0.00	0.00
	Viaticos para la supervisiont a las provincias de Huancavelica	Viaticos	6	126.00	756.00			756.00										
2.3.2.7.11.99	SERVICIOS DIVERSOS				490.02	35.63	51.25	35.63	35.63	51.25	35.63	51.25	35.63	35.63	35.63	51.25	35.63	
	Servicio de fotocopiado	Unidad	5344	0.08	427.52	35.63	35.63	35.63	35.63	35.63	35.63	35.63	35.63	35.63	35.63	35.63	35.63	
	Anillados	Unidad	25	2.50	62.50		15.63			15.63		15.63				15.63		
2.3.2.7.5.2	PROPINAS PARA PRACTICANTES				1,800.00	150.00	150.00	150.00	150.00	150.00	150.00	150.00	150.00	150.00	150.00	150.00	150.00	
	Contratacion de servicios por Terceros - Diversas Especialidades	Unidad	12	150.00	1,800.00	150.00	150.00	150.00	150.00	150.00	150.00	150.00	150.00	150.00	150.00	150.00	150.00	
					4,799.42	185.63	201.25	2,695.03	185.63	201.25	185.63	201.25	185.63	185.63	185.63	201.25	185.63	
					10,075.42	**185.63**	**201.25**	**5,839.03**	**501.63**	**201.25**	**185.63**	**1,245.25**	**941.63**	**185.63**	**201.63**	**201.25**	**185.63**	
AREA DE ADMINISTRACIÓN																		
Actividad:	**Gestion Administrativa Institucional**																	
2.3.1.5.1.2	PAPELERIA EN GENERAL , UTILES Y MATERIALES DE OFICINA				1,048.32	0.00	0.00	1,048.32	0.00	0.00	0.00	0.00	0.00	0.00	0.00	0.00	0.00	
	Papel bon de 80 gr. A4 - Atlas	Millar	10	30.00	300.00			300.00										
	Cinta embalaje 2 X 40 yardas	Unidad	4	2.00	8.00			8.00										
	Folder Manila T/A-4	ciento	2	7.00	14.00			14.00										
	Forro T/oficio. 5m aprox.	Unidad	4	4.50	18.00			18.00										
	sobre manila tamaño A4	Pqte x 50	2	14.00	28.00			28.00										
	Borrador mixto tamaño grande	Unidad	4	0.50	2.00			2.00										
	Bolígrafo (lapicero) de tinta liquida punta fina negro PILOT-G-1-0.5	Unidad	12	2.50	30.00			30.00										
	Bolígrafo (lapicero) de tinta liquida punta fina azul PILOT-G-1-0.5	Unidad	24	2.50	60.00			60.00										
	Lapiz negro N° 2 con borrador MONGOL	Unidad	6	1.00	6.00			6.00										
	Plumon resaltador punta gruesa biselada, de color amarillo	Unidad	12	2.50	30.00			30.00										
	Tampon con cubierta de plastico tamaño mediano color azul	Unidad	2	3.80	7.60			7.60										
	Tampon con cubierta de plastico tamaño mediano color negro	Unidad	2	3.80	7.60			7.60										
	Tampon con cubierta de plastico tamaño mediano color rojo	Unidad	2	3.80	7.60			7.60										
	Cuaderno espiral cuadriculado tamaño A4 X 100 hojas	Unidad	10	3.60	36.00			36.00										
	Papel lustre de 60cm x 50cm azul	Unidad	26	0.28	7.28			7.28										
	carton cartulina	Unidad	10	1.00	10.00			10.00										
	Clip de metal chico N° 1 x 100	Caja	24	1.20	28.80			28.80										
	Chinche con cabeza durada x 100	Caja	3	1.50	4.50			4.50										
	Grapas 26/6 x 5000	Caja	15	2.50	37.50			37.50										
	Tajador de metal grande	Unidad	1	35.00	35.00			35.00										
	Cuchilla de metal reglable para corte de papel	Unidad	2	1.50	3.00			3.00										
	Corrector liquido tipo lapicero con punta fina de metal.	Unidad	4	1.80	7.20			7.20										
	Sujetador para papel (tipo fastener) de metal x 100	Caja	4	5.00	20.00			20.00										
	Dispensador para notas autoadhesivas simples	Block	10	14.50	145.00			145.00										
	Mota para pizarra acrilica	Unidad	2	1.47	2.94			2.94										
	Bolígrafo (lapicero) de tinta seca punta fina azul	Unidad	24	0.40	9.60			9.60										
	Bolígrafo (lapicero) de tinta seca punta fina negro	Unidad	24	0.40	9.60			9.60										
	Sobre blanco tamaño oficio Empaque X 25	Paquete	4	5.00	20.00			20.00										
	Plumon para pizarra acrilica punta gruesa negro	Docena	1	35.10	35.10			35.10										
	Tijera de metal 8"	Unidad	2	8.00	16.00			16.00										
	Goma liquida X 250 G.	Unidad	4	2.00	8.00			8.00										
	Engrapador de tipo alicate	Unidad	1	80.00	80.00			80.00										
	Perforador de M-01 estructura metalica inoxidable	Unidad	1	14.00	14.00			14.00										
2.3.1.5.1.1	REPUESTOS Y ACSESORIOS				1,396.00	0.00	0.00	38.00	0.00	0.00	0.00	0.00	820.00	38.00	0.00	0.00	500.00	
	Toner para impresora HP laser 1020	Unidad	6	220.00	1,320.00								820.00				500.00	
	Memoria Portatil USB de 16 GB	Unidad	2	38.00	76.00			38.00						38.00				
2.3.2.7.11.99	SERVICIOS DIVERSOS				1,450.00	120.83	120.83	120.83	120.83	120.83	120.83	120.83	120.83	120.83	120.83	120.83	120.83	
	Servicio de fotocopiado	Unidad	15000	0.08	1,200.00	100.00	100.00	100.00	100.00	100.00	100.00	100.00	100.00	100.00	100.00	100.00	100.00	
	Espiralados	Unidad	100	2.50	250.00	20.83	20.83	20.83	20.83	20.83	20.83	20.83	20.83	20.83	20.83	20.83	20.83	
2.3.2.1.2.1	PASAJES Y GASTOS DE TRANSPORTE				1,000.00	0.00	0.00	333.33	0.00	0.00	0.00	0.00	0.00	333.33	0.00	0.00	333.33	
	Pasajes a la ciudad de Lima.	Pasajes	20	50.00	1,000.00			333.33						333.33			333.33	
2.3.2.1.2.2	VIATICOS Y ASIGNACIONES POR COMISION DE SERVICIOS				1,800.00	0.00	0.00	600.00	0.00	0.00	0.00	0.00	0.00	600.00	0.00	0.00	600.00	

GOBIERNO REGIONAL HUANCAVELICA
V° B°
ECON. MARIO MARINO REQUENA PACHILLA
GERENTE REGIONAL DE DESARROLLO ECONÓMICO

GOBIERNO REGIONAL DE INICA
V° B°
Ing. Guillermo Quispe Torres

GOBIERNO REGIONAL
SUB GERENCIA DE PLANEAMIENTO ESTRATEGICO Y ORDENAMIENTO TERRITORIAL

GOBIERNO REGIONAL HUANCAVELICA
V°B°

	Viaticos a la ciudad de Lima.	dias	10	180.00	1,800.00			600.00						600.00				600.00
2.3.1.5.3.1	ASEO, LIMPIEZA Y TOCADOR				98.00	0.00	0.00	49.00	0.00	0.00	0.00	0.00	0.00	49.00	0.00	0.00		0.00
	Limpia vidrios X Litro	Unidad	4	9.50	38.00			19.00						19.00				
	Cera para piso de madera	Valde	2	30.00	60.00			30.00						30.00				
2.3.1.3.1.1	COMBUSTIBLES, CARBURANTES, LUBRICANTES Y AFINES				172.80	0.00	0.00	57.60	0.00	0.00	57.60	0.00	0.00	0.00	57.60	0.00		0.00
	Petroleo D.2	Galon	12	14.40	172.80			57.60			57.60				57.60			
					6,965.12	120.83	120.83	2,247.09	120.83	120.83	178.43	120.83	940.83	1,141.17	178.43	120.83		1,554.17
					6,965.12	**120.83**	**120.83**	**2,247.09**	**120.83**	**120.83**	**178.43**	**120.83**	**940.83**	**1,141.17**	**178.43**	**120.83**		**1,554.17**
AREA DE PLANILLAS																		
Actividad:	**Gestion Planilla**																	
2.3.1.5.1.2	PAPELERIA EN GENERAL , UTILES Y MATERIALES DE OFICINA				2,161.20	0.00	0.00	2,161.20	0.00	0.00	0.00	0.00	0.00	0.00	0.00	0.00		0.00
	Archivador	Unidad	12	4.80	57.60			57.60										
	agenda ejecutiva pequeña	Unidad	4	25.00	100.00			100.00										
	Boligrafo (lapicero) de tinta liquida punta fina azul PILOT-G-1-0.5	Unidad	12	2.50	30.00			30.00										
	Boligrafo (lapicero) de tinta liquida punta fina negro PILOT-G-1-0.5	Unidad	12	2.50	30.00			30.00										
	Boligrafo (lapicero) de tinta liquida punta fina rojo PILOT 0,5 G-1	Unidad	12	2.50	30.00			30.00										
	Boligrafo (lapicero) de tinta seca punta fina azul	Unidad	36	0.40	14.40			14.40										
	Boligrafo (lapicero) de tinta seca punta fina negro	Unidad	36	0.40	14.40			14.40										
	Boligrafo (lapicero) de tinta seca punta fina rojo	Unidad	36	0.40	14.40			14.40										
	Borrador mixto tamaño grande	Unidad	6	0.50	3.00			3.00										
	Bandeja de sobremesa	Unidad	2	35.00	70.00			70.00										
	carton cartulina	Unidad	200	1.00	200.00			200.00										
	Cinta de plastico adhesiva transparente 2" x 20 yd	unidad	10	2.50	25.00			25.00										
	Cinta embalaje 2 X 40 yardas	Unidad	12	2.00	24.00			24.00										
	Clip de metal chico N° 1 x 100	Caja	20	1.20	24.00			24.00										
	Clips mariposa	Caja	12	2.30	27.60			27.60										
	Corrector liquido tipo lapicero con punta fina de metal.	Unidad	5	1.80	9.00			9.00										
	DVD de 8G	ciento	1	80.00	80.00			80.00										
	Cuaderno espiral cuadriculado tamaño A4 X 100 hojas	Unidad	5	3.60	18.00			18.00										
	Cuchilla de metal reglable para corte de papel	Unidad	10	1.50	15.00			15.00										
	Engrapador de metal tipo martillo	Unidad	1	80.00	80.00			80.00										
	Folder Manila T/A-4	ciento	2	7.00	14.00			14.00										
	Folder Manila T/A-4	ciento	4	3.40	13.60			13.60										
	sobre manila tamaño A4	Pqte x 50	4	14.00	56.00			56.00										
	sobre manila tamaño A4	Pqte x 50	2	14.00	28.00			28.00										
	Forro T/oficio. 5m aprox.	Unidad	9	4.50	40.50			40.50										
	Goma liquida X 250 G.	Unidad	6	2.00	12.00			12.00										
	Grapas 26/6 x 5000	Caja	20	2.50	50.00			50.00										
	Lapiz negro N° 2 con borrador MONGOL	Unidad	33	1.00	33.00			33.00										
	Libro de actas de 400 hojas	Unidad	4	20.00	80.00			80.00										
	Papel bon de 80 gr. A4 - Atlas	Millar	10	30.00	300.00			300.00										
	Papel lustre de 60cm x 50cm azul	Unidad	25	0.28	7.00			7.00										
	Dispensador para notas autoadhesivas simples	Pquete	5	14.50	72.50			72.50										
	Perforador de 2 espigas para 100 hojas	Unidad	1	185.00	185.00			185.00										
	Perforador pequeño	Unidad	1	19.00	19.00			19.00										
	Plumon resaltador punta gruesa biselada de color limon	Unidad	12	2.10	25.20			25.20										
	Plumon gruesa negro	Unidad	12	2.20	26.40			26.40										
	Plumon gruesa azul	Unidad	12	2.20	26.40			26.40										
	Rafia rollo grande	Cono	5	8.00	40.00			40.00										
	Regla de metal 30 cm	Unidad	5	0.80	4.00			4.00										
	Regla de metal 60 cm	Unidad	1	0.80	0.80			0.80										
	Tajador de metal grande	Unidad	1	35.00	35.00			35.00										
	Engrapador Semi industrial	Unidad	1	150.00	150.00			150.00										
	Tampon con cubierta de plastico tamaño mediano color azul	Unidad	3	3.80	11.40			11.40										
	Tampon con cubierta de plastico tamaño mediano color negro	Unidad	3	3.80	11.40			11.40										
	Tampon con cubierta de plastico tamaño mediano color rojo	Unidad	2	3.80	7.60			7.60										
	Tijera de metal 8"	Unidad	2	8.00	16.00			16.00										
	Tinta para tampon x 30 ML. color azul	Unidad	2	2.50	5.00			5.00										
	Sellos	Unidad	5	5.00	25.00			25.00										
2.3.2.7.5.2	PROPINAS PARA PRACTICANTES				1,350.00	150.00	150.00	150.00	150.00	150.00	150.00	150.00	150.00	150.00	0.00	0.00		0.00
	Contratacion de servicios por Terceros - Diversas Especialidades	Unidad	9	150.00	1,350.00	150.00	150.00	150.00	150.00	150.00	150.00	150.00	150.00	150.00				
2.3.1.5.1.1	REPUESTOS Y ACSESORIOS				4,010.00	0.00	0.00	4,010.00	0.00	0.00	0.00	0.00	0.00	0.00	0.00	0.00		0.00
	Toner para impresora HP 35A LASER JET P1006	Unidad	6	220.00	1,320.00			1,320.00										
	Toner para impresora laser HP laser jet P2055dn	Unidad	10	250.00	2,500.00			2,500.00										
	Memoria Portatil USB de 16 GB	Unidad	5	38.00	190.00			190.00										
2.3.2.1.2.2	VIATICOS Y ASIGNACIONES POR COMISION DE SERVICIOS				920.00	0.00	0.00	0.00	460.00	460.00	0.00	0.00	0.00	0.00	0.00	0.00		0.00
	Viaticos a la ciudad de Lima.	Dias	4	180.00	720.00				360.00	360.00								
2.3.2.1.2.1	PASAJES Y GASTOS DE TRANSPORTE				200.00	0.00	0.00	0.00	100.00	100.00	0.00	0.00	0.00	0.00	0.00	0.00		0.00
	Pasajes a la ciudad de Lima.	Pasajes	4	50.00	200.00				100.00	100.00								
2.3.2.7.11.99	SERVICIOS DIVERSOS				625.00	52.08	52.08	52.08	52.08	52.08	52.08	52.08	52.08	52.08	52.08	52.08		52.08
	Servicio de fotocopiado	Unidad	6250	0.08	500.00	41.67	41.67	41.67	41.67	41.67	41.67	41.67	41.67	41.67	41.67	41.67		41.67
	Anillados	Unidad	50	2.50	125.00	10.42	10.42	10.42	10.42	10.42	10.42	10.42	10.42	10.42	10.42	10.42		10.42
					9,266.20	202.08	202.08	6,373.28	762.08	762.08	202.08	202.08	202.08	202.08	52.08	52.08		52.08
					9,266.20	**202.08**	**202.08**	**6,373.28**	**762.08**	**762.08**	**202.08**	**202.08**	**202.08**	**202.08**	**52.08**	**52.08**		**52.08**
AREA DE INFORMATICA																		
Actividad:	**Mantenimiento preventivo de computadoras, servidores y equipos de comunicación.**																	
2.3.1.5.1.1	REPUESTOS Y ACSESORIOS				1,155.00	0.00	0.00	1,155.00	0.00	0.00	0.00	0.00	0.00	0.00	0.00	0.00		0.00
	Disco Duro Externo 1 Tb	Unidad	1	450.00	450.00			450.00										
	Lectora Externa	Unidad	1	150.00	150.00			150.00										
	Lectora Interna	Unidad	1	100.00	100.00			100.00										
	Juego de Desarmadores	Juego	1	80.00	80.00			80.00										

GOBIERNO REGIONAL Vº Bº ECON. MAXIMO MARENO RECHENAPACOLLA GERENTE REGIONAL DE DESARROLLO ECONOMICO HUANCAVELICA

GOBIERNO REGIONAL DE HUCA Vº Bº Ing. Guillermo Quispe Torres GERENCIA DE INFRAESTRUCTURA

GOBIERNO REGIONAL HUANCAVELICA SUB GERENCIA DE PLANEAMIENTO ESTRATEGICO ESTADISTICA Y ORDENAMIENTO TERRITORIAL REG. PLANEAM. PRES. ACONDICIONAMIENTO

GOBIERNO REGIONAL HUANCAVELICA Vº Bº Ing. Walter Ludeña Gerente GERENCIA REG. RR.NN. Y MA.

	Alicate Universal	Unidad	1	80.00	80.00			80.00									
	Supresor de pico	Unidad	8	15.00	120.00			120.00									
	Aire Comprimido	Lata	3	25.00	75.00			75.00									
	Pistola de Soldar	Unidad	1	100.00	100.00			100.00									
2.3.1.5.3.1	ASEO, LIMPIEZA Y TOCADOR				400.00	0.00	0.00	400.00	0.00	0.00	0.00	0.00	0.00	0.00	0.00	0.00	0.00
	Alcohol hisopropolico en spray	Unidad	6	10.00	60.00			60.00									
	Cremas limpiadoras en spray	Unidad	10	10.00	100.00			100.00									
	Cremas limpiadoras en liquido	Unidad	6	10.00	60.00			60.00									
	Spray Limpiadores de Contactos	Unidad	3	15.00	45.00			45.00									
	Aceite Siliconado en spray	Unidad	3	15.00	45.00			45.00									
	Trapos Industriales	Kilo	3	10.00	30.00			30.00									
	Pasta de Transferencia Térmica	Unidad	3	20.00	60.00			60.00									
					1,555.00	0.00	0.00	1,555.00	0.00	0.00	0.00	0.00	0.00	0.00	0.00	0.00	0.00
Actividad:	**Repotenciación de las computadoras de la sede de la DRE Huancavelica**																
2.3.1.5.1.1	REPUESTOS Y ACSESORIOS				3,068.02	0.00	0.00	3,068.02	0.00	0.00	0.00	0.00	0.00	0.00	0.00	0.00	0.00
	Case		1	318.07	318.07			318.07									
	CPU		1	104.08	104.08			104.08									
	Disco duro		1	335.01	335.01			335.01									
	D-Link Wireless		2	44.14	88.29			88.29									
	Memoria DIMM CORSAIR		1	200.19	200.19			200.19									
	Motherboard		1	1351.35	1,351.35			1,351.35									
	Re-grabador BluRay		1	304.56	304.56			304.56									
	Supresor de pico		5	8.38	41.92			41.92									
	Tarjeta de video		1	206.50	206.50			206.50									
	Memoria		2	59.03	118.06			118.06									
					3,068.02	0.00	0.00	3,068.02	0.00	0.00	0.00	0.00	0.00	0.00	0.00	0.00	0.00
Actividad:	**Capacitaciones a todo el Personal de la sede de la Dirección Regional de Educación Huancavelica en Ofimatica y sistemas de la institucion**																
2.3.2.7.10.1	SEMINARIOS, TALLERES Y SIMILARES ORGANIZADOS POR LA INSTITUCION				250.00	0.00	0.00	0.00	0.00	0.00	0.00	250.00	0.00	0.00	0.00	0.00	0.00
	Servicio de Cofee Break para los participantes	Pesonas	100	2.50	250.00							250.00					
2.3.2.2.4.4	SERVICIOS DE IMPRESIONES, ENCUADERNACIONES Y EMPASTADO				200.00	0.00	0.00	0.00	0.00	0.00	0.00	200.00	0.00	0.00	0.00	0.00	0.00
	Certificado a participantes	Unidad	100	2.00	200.00							200.00					
					450.00	0.00	0.00	0.00	0.00	0.00	0.00	450.00	0.00	0.00	0.00	0.00	0.00
Actividad:	**Area de Informatica(Gestion)**																
2.3.1.5.1.2	PAPELERIA EN GENERAL , UTILES Y MATERIALES DE OFICINA				180.00	0.00	0.00	180.00	0.00	0.00	0.00	0.00	0.00	0.00	0.00	0.00	0.00
	Papel bon de 80 gr. A4 - Atlas	Millar	6	30.00	180.00			180.00									
2.3.1.5.1.1	REPUESTOS Y ACSESORIOS				288.00	0.00	0.00	288.00	0.00	0.00	0.00	0.00	0.00	0.00	0.00	0.00	0.00
	Toner para impresora laser HP laser jet P2055dn	Unidad	1	250.00	250.00			250.00									
	Memoria Portatil USB de 16 GB	Unidad	1	38.00	38.00			38.00									
2.3.2.7.11.99	SERVICIOS DIVERSOS				102.00	0.00	0.00	102.00	0.00	0.00	0.00	0.00	0.00	0.00	0.00	0.00	0.00
	Servicio de fotocopiado	Unidad	962	0.08	77.00			77.00									
	Anillados	Unidad	10	2.50	25.00			25.00									
2.3.2.7.5.2	PROPINAS PARA PRACTICANTES				1,350.00	0.00	0.00	0.00	150.00	150.00	150.00	150.00	150.00	150.00	150.00	150.00	150.00
	Otorgamiento de propinas a practicantes	Unidad	9	150.00	1,350.00				150.00	150.00	150.00	150.00	150.00	150.00	150.00	150.00	150.00
					1,920.00	0.00	0.00	570.00	150.00	150.00	150.00	150.00	150.00	150.00	150.00	150.00	150.00
					6,993.02	**0.00**	**0.00**	**5,193.02**	**150.00**	**150.00**	**150.00**	**600.00**	**150.00**	**150.00**	**150.00**	**150.00**	**150.00**
AREA DE ESCALAFON																	
Actividad:	**Actualizacion del Sistema Escalafonario SOFWARE**																
2.3.2.7.4.99	OTROS SERVICIOS DE INFORMATICA				2,445.04	0.00	0.00	0.00	0.00	2,445.04	0.00	0.00	0.00	0.00	0.00	0.00	0.00
	Adquirir software de escalafon WEB	Unidad	1	2445.04	2,445.04					2,445.04							
					2,445.04	0.00	0.00	0.00	0.00	2,445.04	0.00	0.00	0.00	0.00	0.00	0.00	0.00
Actividad:	**Gestion Descentralizada con calidad**																
2.3.1.5.1.2	PAPELERIA EN GENERAL, UTILES Y MATERIALES DE OFICINA				1,286.20	0.00	1,286.20	0.00	0.00	0.00	0.00	0.00	0.00	0.00	0.00	0.00	0.00
	Papel bon de 80 gr. A4 - Atlas	Millar	20	30.00	600.00		600.00										
	Bolígrafo (lapicero) de tinta seca punta fina azul	Unidad	12	2.50	30.00		30.00										
	Bolígrafo (lapicero) de tinta liquida punta fina negro PILOT-G-1-0.5	Unidad	12	2.50	30.00		30.00										
	Bolígrafo (lapicero) de tinta liquida punta fina rojo PILOT 0,5 G-1	Unidad	12	2.50	30.00		30.00										
	carton cartulina	Unidad	20	1.00	20.00		20.00										
	Cartulina plastificada color negro	Unidad	20	0.95	19.00		19.00										
	Cartulina plastificada color verde	Unidad	20	0.95	19.00		19.00										
	CD regavables de 800 MB	Unidad	1	50.00	50.00		50.00										
	Clip de metal chico N° 1 x 100	Caja	9	1.20	10.80		10.80										
	Clip de metal Mariposa de 65 ML	Caja	6	2.80	16.80		16.80										
	Engrapador de metal tipo martillo	Unidad	01	80.00	80.00		80.00										
	Guillotina para cortar papel	Unidad	01	250.00	250.00		250.00										
	Bolígrafo (lapicero) de tinta seca punta fina azul	Unidad	18	0.40	7.20		7.20										
	Bolígrafo (lapicero) de tinta seca punta fina rojo	Unidad	12	0.40	4.80		4.80										
	Limpiador de Equipo de computo	Unidad	01	8.00	8.00		8.00										
	Plumon indeleble N° 503 color negro	Unidad	05	2.50	12.50		12.50										
	Plumon fibra gruesa S/azul, negro, rojo, verde	Unidad	04	3.00	12.00		12.00										
	Plumon resaltador color limon	Unidad	06	3.00	18.00		18.00										
	Plumones delgados	Estuche	02	4.00	8.00		8.00										
	Rafia rollo grande	Cono	01	8.00	8.00		8.00										
	Sello fechador	Unidad	02	10.00	20.00		20.00										
	Dispensador para notas autoadhesivas simples	Paquete	1	14.50	14.50		14.50										
	Tampon con cubierta de plastico tamaño mediano color azul	Unidad	01	3.80	3.80		3.80										
	Tampon con cubierta de plastico tamaño mediano color rojo	Unidad	01	3.80	3.80		3.80										
	Tinta para tampon x 30 ML color azul	Unidad	02	2.50	5.00		5.00										
	Tinta para tampon x 30 ML color rojo	Unidad	02	2.50	5.00		5.00										
2.3.1.5.1.1	REPUESTOS Y ACSESORIOS				1,450.00	0.00	0.00	725.00	0.00	0.00	0.00	0.00	725.00	0.00	0.00	0.00	0.00
	Toner para impresora HP 35A LASER JET P1006	Unidad	5	220.00	1,100.00			550.00					550.00				
	Tinta para Impresora Canon MP210	Unidad	5	70.00	350.00			175.00					175.00				

GOBIERNO REGIONAL V° D° ECON. MARIO MARINO REQUENA ACOLLA GERENTE REGIONAL DE DESARROLLO

GOBIERNO REGIONAL DE HVCA V° B° Ing. Guillermo Quispe Torres GERENCIA ESTRUCTURA

GOBIERNO REGIONAL REG. PLANEAM. PRES. ACOND. TER. SUB GERENCIA DE PLANEAMIENTO ESTRATEGICO Y POLITICA Y ACONDICIONAMIENTO TERRITORIAL

GOBIERNO REGIONAL HUANCAVELICA V°B° Ing. Nestor Entres Gonzales

2.3.2.7.11.99	SERVICIOS DIVERSOS				688.93	57.41	57.41	57.41	57.41	57.41	57.41	57.41	57.41	57.41	57.41	57.41	57.41
	Servicio de fotocopiado	Unidad	7674	0.08	613.93	51.16	51.16	51.16	51.16	51.16	51.16	51.16	51.16	51.16	51.16	51.16	51.16
	Anillados	Unidad	30	2.50	75.00	6.25	6.25	6.25	6.25	6.25	6.25	6.25	6.25	6.25	6.25	6.25	6.25
2.3.2.7.5.2	PROPINAS PARA PRACTICANTES				1,800.00	150.00	150.00	150.00	150.00	150.00	150.00	150.00	150.00	150.00	150.00	150.00	150.00
	Otorgamiento de propina	Unidad	12	150.00	1,800.00	150.00	150.00	150.00	150.00	150.00	150.00	150.00	150.00	150.00	150.00	150.00	150.00
					5,225.13	**207.41**	**1,493.61**	**932.41**	**207.41**	**207.41**	**207.41**	**207.41**	**932.41**	**207.41**	**207.41**	**207.41**	**207.41**
					7,670.17	**207.41**	**1,493.61**	**932.41**	**207.41**	**2,652.45**	**207.41**	**207.41**	**932.41**	**207.41**	**207.41**	**207.41**	**207.41**
2.3.1.1.1.1	ALIMENTACION Y BEBIDAS PARA CONSUMO HUMANO				1,500.00	0.00	0.00	0.00	0.00	0.00	500.00	0.00	500.00	0.00	0.00	500.00	0.00
	Adquisicion de alimento para el personal	Global	3	500.00	1,500.00						500.00		500.00			500.00	
2.3.1.5.3.1	ASEO, LIMPIEZA Y TOCADOR				1,500.00	0.00	0.00	0.00	0.00	0.00	500.00	0.00	500.00	0.00	0.00	500.00	0.00
	Diversos	Unidad	75	20.00	1,500.00						500.00		500.00			500.00	
					3,000.00	**0.00**	**0.00**	**0.00**	**0.00**	**0.00**	**1,000.00**	**0.00**	**1,000.00**	**0.00**	**0.00**	**1,000.00**	**0.00**
					3,000.00	**0.00**	**0.00**	**0.00**	**0.00**	**0.00**	**1,000.00**	**0.00**	**1,000.00**	**0.00**	**0.00**	**1,000.00**	**0.00**
TOTAL					**205,180.64**	**9,605.23**	**18,623.59**	**42,187.17**	**13,649.41**	**16,558.58**	**22,563.74**	**12,091.04**	**14,791.41**	**18,836.63**	**8,949.01**	**15,986.09**	**11,338.75**

5.7.5.3. DIRECCION DE ASESORIA JURIDICA

Part. Espec.	Descripción	U.M.	Cantidad	P. Unitario	Total	Ene	Feb	Mar	Abr	May	Jun	Jul	Ago	Set	Oct	Nov	Dic
Actividad:	**Gestion de asesoria**																
2.3.1.5.1.2	PAPELERIA EN GENERAL , UTILES Y MATERIALES DE OFICINA				3,165.74	0.00	1,582.87	0.00	0.00	0.00	0.00	1,582.87	0.00	0.00	0.00	0.00	0.00
	Papel bon de 80 gr. A4 - Atlas	Millar	38	30.00	1,140.00		570.00					570.00					
	Cinta de plastico adhesiva transparente 2" x 20 yd	unidad	4	2.50	10.00		5.00					5.00					
	Cinta de plastico adhesiva transparente 2" x 20 yd	Unidad	4	2.50	10.00		5.00					5.00					
	Folder Manila T/A-4	ciento	10	8.00	80.00		40.00					40.00					
	Fasteners de metal	Caja	20	6.00	120.00		60.00					60.00					
	sobre manila tamaño A4	Pqte x 50	2	14.00	28.00		14.00					14.00					
	Borrador mixto tamaño grande	Unidad	5	0.50	2.50		1.25					1.25					
	Regla de metal 30 cm	Unidad	2	0.80	1.60		0.80					0.80					
	Boligrafo (lapicero) de tinta liquida punta fina azul PILOT-G-1-0.5	Unidad	20	2.50	50.00		25.00					25.00					
	Boligrafo (lapicero) de tinta liquida punta fina negro PILOT-G-1-0.5	Unidad	20	2.50	50.00		25.00					25.00					
	Boligrafo (lapicero) de tinta liquida punta fina rojo PILOT 0,5 G-1	Unidad	10	2.50	25.00		12.50					12.50					
	Lapiz negro N° 2 con borrador MONGOL	Unidad	6	1.00	6.00		3.00					3.00					
	Plumon resaltador punta gruesa biselada, de color amarillo	Unidad	20	2.50	50.00		25.00					25.00					
	Plumon marcador de tinta al agua punta delgada	Estuche	12	33.17	398.04		199.02					199.02					
	Tampon con cubierta de plastico tamaño mediano color azul	Unidad	1	3.80	3.80		1.90					1.90					
	Tampon con cubierta de plastico tamaño mediano color negro	Unidad	1	3.80	3.80		1.90					1.90					
	Tampon con cubierta de plastico tamaño mediano color rojo	Unidad	1	3.80	3.80		1.90					1.90					
	Tinta para tampon x 30 ML color azul	Unidad	2	2.50	5.00		2.50					2.50					
	Tinta para tampon x 30 ML color rojo	Unidad	2	2.50	5.00		2.50					2.50					
	Tinta para tampon x 30 ML color negro	Unidad	2	2.50	5.00		2.50					2.50					
	Cuaderno espiral cuadriculado tamaño A4 X 100 hojas	Unidad	4	3.60	14.40		7.20					7.20					
	cuaderno cuadriculado T/A4 de 100 hojas	Unidad	6	3.00	18.00		9.00					9.00					
	Papel lustre de 60cm x 50cm Verde Rosado palo	Unidad	10	0.28	2.80		1.40					1.40					
	carton cartulina	Unidad	11	1.00	11.00		5.50					5.50					
	Clip de metal chico N° 1 x 100	Caja	10	1.20	12.00		6.00					6.00					
	Clip mariposa grande	Unidad	4	1.20	4.80		2.40					2.40					
	Forro T/oficio. 5m aprox.	Unidad	7	4.50	31.50		15.75					15.75					
	Grapas 26/6 x 5000	Caja	10	2.50	25.00		12.50					12.50					
	Chinche	Unidad	3	2.00	6.00		3.00					3.00					
	porta sellos	Unidad	2	18.00	36.00		18.00					18.00					
	Tajador de metal grande	Unidad	1	35.00	35.00		17.50					17.50					
	Cuchilla de metal reglable para corte de papel	Unidad	2	1.50	3.00		1.50					1.50					
	crema limpiadora de pc	Unidad	2	12.00	24.00		12.00					12.00					
	Corrector liquido tipo lapicero con punta fina de metal.	Unidad	6	1.80	10.80		5.40					5.40					
	Libro de actas de 400 hojas	Unidad	4	20.00	80.00		40.00					40.00					
	Sujetador para papel (tipo fastener) de metal x 100	Unidad	4	3.00	12.00		6.00					6.00					
	Grapas 23 x10	Caja	6	8.00	48.00		24.00					24.00					
	Dispensador para notas autoadhesivas simples	Unidad	20	14.00	280.00		140.00					140.00					
	Boligrafo (lapicero) de tinta seca punta fina azul	Unidad	15	0.40	6.00		3.00					3.00					
	Boligrafo (lapicero) de tinta seca punta fina negro	Unidad	15	0.40	6.00		3.00					3.00					
	Boligrafo (lapicero) de tinta seca punta fina rojo	Unidad	15	0.40	6.00		3.00					3.00					
	Sobre blanco tamaño oficio Empaque X 25	Paquete	3	5.00	15.00		7.50					7.50					
	Plumon para pizarra acrilica punta gruesa negro	Docena	4	15.80	63.20		31.60					31.60					
	Plumon para pizarra acrilica punta gruesa azul	Docena	4	16.00	64.00		32.00					32.00					
	Plumon para pizarra acrilica punta gruesa rojo	Docena	4	15.80	63.20		31.60					31.60					
	Tijera de metal 6"	Unidad	4	5.00	20.00		10.00					10.00					
	Goma en barra	Unidad	5	2.50	12.50		6.25					6.25					
	Goma liquida X 250 G.	Unidad	3	2.00	6.00		3.00					3.00					
	Engrapador de tipo alicate	Unidad	2	80.00	160.00		80.00					80.00					
	Perforador de 2 espigas para 50 hojas	Unidad	1	20.00	20.00		10.00					10.00					
	Archivador	Unidad	15	4.80	72.00		36.00					36.00					
2.3.1.5.1.1	REPUESTOS Y ACSESORIOS				5,256.00	0.00	2,540.00	88.00	0.00	0.00	0.00	2,540.00	0.00	88.00	0.00	0.00	0.00
	Toner para impresora HP 35A LASER JET P1006	Unidad	11	220.00	2,420.00		1,210.00					1,210.00					
	Toner para impresora HP 85A LASER JET P1102W	Unidad	11	220.00	2,420.00		1,210.00					1,210.00					
	Cinta para impresora Epson FY-880	Unidad	2	120.00	240.00		120.00					120.00					
	Memoria Portatil USB de 16 GB	Unidad	2	38.00	76.00			38.00						38.00			
	Memoria Portatil USB de 08 GB	Unidad	4	25.00	100.00			50.00						50.00			
2.3.2.7.11.99	SERVICIOS DIVERSOS				3,659.02	304.92	304.92	304.92	304.92	304.92	304.92	304.92	304.92	304.92	304.92	304.92	304.92
	Servicio de fotocopiado	Unidad	45112	0.08	3,609.02	300.75	300.75	300.75	300.75	300.75	300.75	300.75	300.75	300.75	300.75	300.75	300.75
	anillados	Unidad	20	2.50	50.00	4.17	4.17	4.17	4.17	4.17	4.17	4.17	4.17	4.17	4.17	4.17	4.17
2.3.2.1.2.1	PASAJES Y GASTOS DE TRANSPORTE				2,200.00	0.00	200.00	200.00	200.00	200.00	200.00	200.00	200.00	200.00	200.00	200.00	200.00
	Pasajes a la ciudad de Lima.	Pasajes	44	50.00	2,200.00		200.00	200.00	200.00	200.00	200.00	200.00	200.00	200.00	200.00	200.00	200.00

GOBIERNO REGIONAL V° B° ECON. MAXIMO MARONO REQUENA MACELLA GERENTE REGIONAL DE DESARROLLO

GOBIERNO REGIONAL DE HVCA. V° B° Ing. Guillermo Quispe Torres GERENCIA REGIONAL DE INFRAESTRUCTURA

GOBIERNO REGIONAL HVCA. SUB GERENCIA DE PLANEAMIENTO REG. PLANEAM. PRES. ACONDIC. TERR. ESTRATEGIA, ESTADISTICA Y ACONDICIONAMIENTO TERRITORIAL

GOBIERNO REGIONAL HUANCAVELICA V°B° Ing. Andres Suárez Gerente

2.3.2.1.2 2	VIATICOS Y ASIGNACIONES POR COMISION DE SERVICIOS				3,960.00	0.00	360.00	360.00	360.00	360.00	360.00	360.00	360.00	360.00	360.00	360.00	360.00
	Viaticos a la ciudad de Lima.	dias	22	180.00	3,960.00		360.00	360.00	360.00	360.00	360.00	360.00	360.00	360.00	360.00	360.00	360.00
2.3.1.5.3.1	ASEO, LIMPIEZA Y TOCADOR				227.50	0.00	0.00	113.75	0.00	0.00	0.00	0.00	0.00	113.75	0.00	0.00	0.00
	Papel Higienico	Paquete	6	8.50	51.00			25.50						25.50			
	Franela y laneta de 2m X1.5m	Metros	12	15.00	180.00			90.00						90.00			
	Limpia vidrios X Litro	Unidad	5	9.50	47.50			23.75						23.75			
2.3.1.3.1.1	COMBUSTIBLES, CARBURANTES, LUBRICANTES Y AFINES				265.20	0.00	132.60	0.00	0.00	0.00	132.60	0.00	0.00	0.00	0.00	0.00	0.00
	Petroleo D.2	Galon	17	15.60	265.20		132.60				132.60						
2.3.2 7.5.2	PROPINAS PARA PRACTICANTES				1,800.00	150.00	150.00	150.00	150.00	150.00	150.00	150.00	150.00	150.00	150.00	150.00	150.00
	Otorgamiento de propinas a practicantes	Unidad	12	150.00	1,800.00	150.00	150.00	150.00	150.00	150.00	150.00	150.00	150.00	150.00	150.00	150.00	150.00
					20,533.46	454.92	5,270.39	1,216.67	1,014.92	1,014.92	1,147.52	5,137.79	1,014.92	1,216.67	1,014.92	1,014.92	1,014.92
					20,533.46	**454.92**	**5,270.39**	**1,216.67**	**1,014.92**	**1,014.92**	**1,147.52**	**5,137.79**	**1,014.92**	**1,216.67**	**1,014.92**	**1,014.92**	**1,014.92**
TOTAL					**20,533.46**	**454.92**	**5,270.39**	**1,216.67**	**1,014.92**	**1,014.92**	**1,147.52**	**5,137.79**	**1,014.92**	**1,216.67**	**1,014.92**	**1,014.92**	**1,014.92**

5.7.5.4. ORGANO DE CONTROL INTERNO

Part. Espec.	Descripción	U.M.	Cantidad	P. Unitario	Total	Ene	Feb	Mar	Abr	May	Jun	Jul	Ago	Set	Oct	Nov	Dic
Actividad:	**"capácitacion para implementar las politicas establecidas por la dirección para controlar los riesgos de actividades de control, Fiabilidad de la información financiera y Cumplimiento de la legislación"**																
2.3.2.2.4.4	SERVICIOS DE IMPRESIONES, ENCUADERNACIONES Y EMPASTADO				360.00	0.00	0.00	0.00	0.00	0.00	0.00	0.00	360.00	0.00	0.00	0.00	0.00
	Impresión de certificados para 120 participantes	Unidad	120	3.00	360.00								360.00				
2.3.2.7.10.1	SEMINARIOS, TALLERES Y SIMILARES ORGANIZADOS POR LA INSTITUCION				2,400.00	0.00	0.00	0.00	0.00	0.00	0.00	0.00	2,400.00	0.00	0.00	0.00	0.00
	Servicio de Cofee Break para los participantes x 2 dia (mañana) (120 per.)	Ración	480	5.00	2,400.00								2,400.00				
2.3.2.7.10.1	SEMINARIOS, TALLERES Y SIMILARES ORGANIZADOS POR LA INSTITUCION				3,000.00	0.00	0.00	0.00	0.00	0.00	0.00	0.00	3,000.00	0.00	0.00	0.00	0.00
	Servicio de Ponencia	Honorario	2	1500.00	3,000.00								3,000.00				
					5,760.00	0.00	0.00	0.00	0.00	0.00	0.00	0.00	5,760.00	0.00	0.00	0.00	0.00
Actividad:	**gestion de control interno**																
2.3.1.5.1.2	PAPELERIA EN GENERAL , UTILES Y MATERIALES DE OFICINA				3,614.24	0.00	1,807.12	0.00	0.00	0.00	0.00	1,807.12	0.00	0.00	0.00	0.00	0.00
	Papel bon de 80 gr. A4 - Atlas	Millar	37	30.00	1,110.00		555.00					555.00					
	Cinta de plastico adhesiva transparente 2" x 20 yd	unidad	4	2.50	10.00		5.00					5.00					
	Cinta de plastico adhesiva transparente 2" x 20 yd	Unidad	4	2.50	10.00		5.00					5.00					
	Folder Manila T/A-4	ciento	10	8.00	80.00		40.00					40.00					
	Fasteners de metal	Caja	20	6.00	120.00		60.00					60.00					
	sobre manila tamaño A4	Pqte x 50	2	14.00	28.00		14.00					14.00					
	Borrador mixto tamaño grande	Unidad	5	0.50	2.50		1.25					1.25					
	Regla de metal 30 cm	Unidad	2	0.80	1.60		0.80					0.80					
	Boligrafo (lapicero) de tinta liquida punta fina azul PILOT-G-1-0.5	Unidad	20	2.50	50.00		25.00					25.00					
	Boligrafo (lapicero) de tinta liquida punta fina negro PILOT-G-1-0.5	Unidad	20	2.50	50.00		25.00					25.00					
	Boligrafo (lapicero) de tinta liquida punta fina rojo PILOT 0,5 G-1	Unidad	10	2.50	25.00		12.50					12.50					
	Lapiz negro N° 2 con borrador MONGOL	Unidad	7	1.00	7.00		3.50					3.50					
	Plumon resaltador punta gruesa biselada, de color amarillo	Unidad	20	2.50	50.00		25.00					25.00					
	Plumon marcador de tinta al agua punta delgada	Estuche	12	33.17	398.04		199.02					199.02					
	Tampon con cubierta de plastico tamaño mediano color azul	Unidad	20	3.80	76.00		38.00					38.00					
	Tampon con cubierta de plastico tamaño mediano color negro	Unidad	20	3.80	76.00		38.00					38.00					
	Tampon con cubierta de plastico tamaño mediano color rojo	Unidad	20	3.80	76.00		38.00					38.00					
	Tinta para tampon x 30 ML color azul	Unidad	20	2.50	50.00		25.00					25.00					
	Tinta para tampon x 30 ML color rojo	Unidad	15	2.50	37.50		18.75					18.75					
	Tinta para tampon x 30 ML color negro	Unidad	20	2.50	50.00		25.00					25.00					
	Cuaderno espiral cuadriculado tamaño A4 X 100 hojas	Unidad	18	3.60	64.80		32.40					32.40					
	cuaderno cuadriculado T/A4 de 100 hojas	Unidad	15	3.00	45.00		22.50					22.50					
	Papel lustre de 60cm x 50cm Verde Rosado palo	Unidad	20	0.28	5.60		2.80					2.80					
	carton cartulina	Unidad	10	1.00	10.00		5.00					5.00					
	Clip de metal chico N° 1 x 100	Caja	10	1.20	12.00		6.00					6.00					
	Clip mariposa grande	Unidad	5	1.20	6.00		3.00					3.00					
	Forro T/oficio. 5m aprox.	Unidad	7	4.50	31.50		15.75					15.75					
	Grapas 26/6 x 5000	Caja	10	2.50	25.00		12.50					12.50					
	Chinche	Unidad	3	2.00	6.00		3.00					3.00					
	porta sellos	Unidad	2	18.00	36.00		18.00					18.00					
	Tajador de metal grande	Unidad	1	35.00	35.00		17.50					17.50					
	Cuchilla de metal reglable para corte de papel	Unidad	2	1.50	3.00		1.50					1.50					
	crema limpiadora de pc	Unidad	3	12.00	36.00		18.00					18.00					
	Corrector liquido tipo lapicero con punta fina de metal.	Unidad	6	1.80	10.80		5.40					5.40					
	Libro de actas de 400 hojas	Unidad	4	20.00	80.00		40.00					40.00					
	Sujetador para papel (tipo fastener) de metal x 100	Unidad	4	3.00	12.00		6.00					6.00					
	Grapas 23 x10	Caja	6	8.00	48.00		24.00					24.00					
	Dispensador para notas autoadhesivas simples	Unidad	20	14.00	280.00		140.00					140.00					
	Boligrafo (lapicero) de tinta seca punta fina azul	Unidad	30	0.40	12.00		6.00					6.00					
	Boligrafo (lapicero) de tinta seca punta fina negro	Unidad	30	0.40	12.00		6.00					6.00					
	Boligrafo (lapicero) de tinta seca punta fina rojo	Unidad	15	0.40	6.00		3.00					3.00					
	Sobre blanco tamaño oficio Empaque X 25	Paquete	3	5.00	15.00		7.50					7.50					
	Plumon para pizarra acrilica punta gruesa negro	Docena	4	15.80	63.20		31.60					31.60					
	Plumon para pizarra acrilica punta gruesa azul	Docena	4	16.00	64.00		32.00					32.00					
	Plumon para pizarra acrilica punta gruesa rojo	Docena	4	15.80	63.20		31.60					31.60					
	Tijera de metal 6"	Unidad	2	5.00	10.00		5.00					5.00					
	Goma en barra	Unidad	5	2.50	12.50		6.25					6.25					
	Goma liquida X 250 G.	Unidad	3	2.00	6.00		3.00					3.00					
	Engrapador de tipo alicate	Unidad	2	80.00	160.00		80.00					80.00					
	Perforador de 2 espigas para 50 hojas	Unidad	2	20.00	40.00		20.00					20.00					
	Archivador	Unidad	20	4.80	96.00		48.00					48.00					
2.3.1.5.1.1	REPUESTOS Y ACSESORIOS				5,074.00	0.00	2,310.00	227.00	0.00	0.00	0.00	2,310.00	0.00	227.00	0.00	0.00	0.00
	Toner para impresora HP 35A LASER JET P1006	Unidad	10	220.00	2,200.00		1,100.00					1,100.00					
	Toner para impresora HP 85A LASER JET P1102W	Unidad	11	220.00	2,420.00		1,210.00					1,210.00					
	Memoria Portatil USB de 16 GB	Unidad	8	38.00	304.00			152.00						152.00			

GOBIERNO REGIONAL HUANCAVELICA V° B° ECON. MÁXIMO MARINO REQUENA PACCELLA GERENTE REGIONAL DE DESARROLLO ECONOMICO

GOBIERNO REGIONAL DE HVCA. V° B° Ing. Guillermo Quispe Torres GERENCIA ... INFRAESTRUCTURA

GOBIERNO REGIONAL GER. REG. PLANEAM. PRES. ACOND. TERR. SUB GERENCIA DE PLANEAMIENTO ESTRATEGICO, ESTADISTICA Y ACONDICIONAMIENTO TERRITORIAL

GOBIERNO REGIONAL HUANCAVELICA V°B° GERENCIA

	Memoria Portatil USB de 08 GB	Unidad	6	25.00	150.00			75.00						75.00			
2.3.2.7.11.99	SERVICIOS DIVERSOS				2,932.35	0.00	270.33	266.20	266.20	266.20	266.20	266.20	266.20	266.20	266.20	266.20	266.20
	Servicio de fotocopiado	Unidad	35995	0.08	2,882.35		262.03	262.03	262.03	262.03	262.03	262.03	262.03	262.03	262.03	262.03	262.03
	anillados	Unidad	20	2.50	50.00		8.30	4.17	4.17	4.17	4.17	4.17	4.17	4.17	4.17	4.17	4.17
2.3.2.1.2.1	PASAJES Y GASTOS DE TRANSPORTE				2,200.00	0.00	200.00	200.00	200.00	200.00	200.00	200.00	200.00	200.00	200.00	200.00	200.00
	Pasajes a la ciudad de Lima.	Pasajes	44	50.00	2,200.00		200.00	200.00	200.00	200.00	200.00	200.00	200.00	200.00	200.00	200.00	200.00
2.3.2.1.2.2	VIATICOS Y ASIGNACIONES POR COMISION DE SERVICIOS				3,960.00	0.00	360.00	360.00	360.00	360.00	360.00	360.00	360.00	360.00	360.00	360.00	360.00
	Viaticos a la ciudad de Lima.	Dias	22	180.00	3,960.00		360.00	360.00	360.00	360.00	360.00	360.00	360.00	360.00	360.00	360.00	360.00
2.3.1.5.3.1	ASEO, LIMPIEZA Y TOCADOR				548.50	0.00	0.00	274.25	0.00	0.00	0.00	0.00	0.00	274.25	0.00	0.00	0.00
	Papel Higienico	Paquete	6	8.50	51.00			25.50						25.50			
	Franela de 2m X1.5m	Metros	12	15.00	180.00			90.00						90.00			
	Limpia vidrios X Litro	Unidad	5	9.50	47.50			23.75						23.75			
	Cera para piso de madera	Unidad	9	30.00	270.00			135.00						135.00			
2.3.2.7.5.2	PROPINAS PARA PRACTICANTES				1,800.00	150.00	150.00	150.00	150.00	150.00	150.00	150.00	150.00	150.00	150.00	150.00	150.00
	Otorgamiento de propinas a practicantes	Unidad	12	150.00	1,800.00	150.00	150.00	150.00	150.00	150.00	150.00	150.00	150.00	150.00	150.00	150.00	150.00
					20,129.09	150.00	5,077.84	1,693.61	954.36	954.36	954.36	5,071.48	954.36	1,455.61	954.36	954.36	954.39
					25,889.09	**150.00**	**5,077.84**	**1,693.61**	**954.36**	**954.36**	**954.36**	**5,071.48**	**6,714.36**	**1,455.61**	**954.36**	**954.36**	**954.39**
TOTAL					**25,889.09**	**150.00**	**5,077.84**	**1,693.61**	**954.36**	**954.36**	**954.36**	**5,071.48**	**6,714.36**	**1,455.61**	**954.36**	**954.36**	**954.39**

5.7.5.5. DIRECCION DE GESTION INSTITUCIONAL

Part. Espec.	Descripción	U.M.	Cantidad	P. Unitario	Total	Ene	Feb	Mar	Abr	May	Jun	Jul	Ago	Set	Oct	Nov	Dic
AREA DE PLANIFICACIÓN																	
Actividad:	**Seguimiento y monitoreo del Modelo Ampliacion de Cobertura en el marco del PpR, a nivel regional (Generacion de Condiciones)**																
2.3.2.1.2.1	PASAJES Y GASTOS DE TRANSPORTE				588.00	0.00	0.00	147.00	147.00	0.00	147.00	0.00	0.00	147.00	0.00	0.00	0.00
	Pasajes para la supervision a las provincias	Pasajes	14	42.00	588.00			147.00	147.00		147.00			147.00			
2.3.2.1.2.2	VIATICOS Y ASIGNACIONES POR COMISION DE SERVICIOS				882.00	0.00	0.00	220.50	220.50	0.00	220.50	0.00	0.00	220.50	0.00	0.00	0.00
	Viaticos para la supervisiont a las provincias de Huancavelica	Dias	7	126.00	882.00			220.50	220.50		220.50			220.50			
					1,470.00	**0.00**	**0.00**	**367.50**	**367.50**	**0.00**	**367.50**	**0.00**	**0.00**	**367.50**	**0.00**	**0.00**	**0.00**
Actividad:	**Consolidado de los Proyectos del Programa Ampliación de Cobertura de la Region en el marco del PpR para el año 2013**																
2.3.1.5.1.1	REPUESTOS Y ACSESORIOS				450.00	0.00	0.00	450.00	0.00	0.00	0.00	0.00	0.00	0.00	0.00	0.00	0.00
	Memoria Externa Portatil Toshiba de 1 Tb. para trabajos de almacenamient	Unidad	1	450.00	450.00			450.00									
					450.00	**0.00**	**0.00**	**450.00**	**0.00**	**0.00**	**0.00**	**0.00**	**0.00**	**0.00**	**0.00**	**0.00**	**0.00**
					1,920.00	**0.00**	**0.00**	**817.50**	**367.50**	**0.00**	**367.50**	**0.00**	**0.00**	**367.50**	**0.00**	**0.00**	**0.00**
AREA DE RACIONALIZACIÓN																	
Actividad:	**Monitorear el proceso de Raciónalización de plazas estrictamente necesarias de las II.EE. (en coordinacion con las UGELs)**																
2.3.2.1.2.1	PASAJES Y GASTOS DE TRANSPORTE				168.00	0.00	0.00	0.00	56.00	0.00	56.00	0.00	0.00	56.00	0.00	0.00	0.00
	Pasajes para la supervision a las provincias	Pasajes	4	42.00	168.00				56.00		56.00			56.00			
2.3.2.1.2.2	VIATICOS Y ASIGNACIONES POR COMISION DE SERVICIOS				252.00	0.00	0.00	0.00	84.00	0.00	84.00	0.00	0.00	84.00	0.00	0.00	0.00
	Viaticos para la supervisiont a las provincias de Huancavelica	Dias	2	126.00	252.00				84.00		84.00			84.00			
					420.00	**0.00**	**0.00**	**0.00**	**140.00**	**0.00**	**140.00**	**0.00**	**0.00**	**140.00**	**0.00**	**0.00**	**0.00**
Actividad:	**Ejecutar el proceso de evaluación de plazas estrictamente necesarias en Educación Superior No Universitario del ambito Regional.**																
2.3.2.1.2.1	PASAJES Y GASTOS DE TRANSPORTE				168.00	0.00	0.00	0.00	0.00	56.00	0.00	0.00	56.00	0.00	56.00	0.00	0.00
	Pasajes para la supervision a las provincias	Pasajes	4	42.00	168.00					56.00			56.00		56.00		
2.3.2.1.2.2	VIATICOS Y ASIGNACIONES POR COMISION DE SERVICIOS				252.00	0.00	0.00	0.00	0.00	84.00	0.00	0.00	84.00	0.00	84.00	0.00	0.00
	Viaticos para la supervisiont a las provincias de Huancavelica	Dias	2	126.00	252.00					84.00			84.00		84.00		
					420.00	**0.00**	**0.00**	**0.00**	**0.00**	**140.00**	**0.00**	**0.00**	**140.00**	**0.00**	**140.00**	**0.00**	**0.00**
Actividad:	**Elaboracion de documentos de gestion TUPA y MAPRO**																
2.3.2.7.2.1	SERVICIO DE CONSULTORIA				7,000.00	0.00	0.00	0.00	0.00	3,500.00	3,500.00	0.00	0.00	0.00	0.00	0.00	0.00
	Consultoria para la elaboracion del TUPA y MAPRO	Consultor	1	7000.00	7,000.00					3,500.00	3,500.00						
					7,000.00	**0.00**	**0.00**	**0.00**	**0.00**	**3,500.00**	**3,500.00**	**0.00**	**0.00**	**0.00**	**0.00**	**0.00**	**0.00**
					7,840.00	**0.00**	**0.00**	**0.00**	**140.00**	**3,640.00**	**3,640.00**	**0.00**	**140.00**	**140.00**	**140.00**	**0.00**	**0.00**
AREA DE INFRAESTRUCTURA																	
Actividad:	**Verificacion y Supervicion de Proyectos en ejecucion**																
2.3.2.1.2.2	VIATICOS Y ASIGNACIONES POR COMISION DE SERVICIOS				378.00	0.00	0.00	0.00	94.50	0.00	94.50	94.50	94.50	0.00	0.00	0.00	0.00
	Viaticos para la supervisiont a las provincias de Huancavelica	dias	3	126.00	378.00				94.50		94.50	94.50	94.50				
2.3.2.1.2.1	PASAJES Y GASTOS DE TRANSPORTE				252.00	0.00	0.00	0.00	63.00	0.00	63.00	63.00	63.00	0.00	0.00	0.00	0.00
	Pasajes para la supervision a las provincias	Pasajes	6	42.00	252.00				63.00		63.00	63.00	63.00				
					630.00	0.00	0.00	0.00	157.50	0.00	157.50	157.50	157.50	0.00	0.00	0.00	0.00
Actividad:	**Evaluacion de instituciones Eduactivas y coordinacion con Defensa Civil Gestion de aulas prefabricadas**																
2.3.2.1.2.2	VIATICOS Y ASIGNACIONES POR COMISION DE SERVICIOS				378.00	0.00	94.50	94.50	94.50	94.50	0.00	0.00	0.00	0.00	0.00	0.00	0.00
	Viaticos para la supervisiont a las provincias de Huancavelica	dias	3	126.00	378.00		94.50	94.50	94.50	94.50							
2.3.2.1.2.1	PASAJES Y GASTOS DE TRANSPORTE				756.00	0.00	189.00	189.00	189.00	189.00	0.00	0.00	0.00	0.00	0.00	0.00	0.00
	Viaticos para la supervisiont a las provincias de Huancavelica	Pasajes	6	126.00	756.00		189.00	189.00	189.00	189.00							
					1,134.00	0.00	283.50	283.50	283.50	283.50	0.00	0.00	0.00	0.00	0.00	0.00	0.00
Actividad:	**Actualizacion y Consolidacion Informacion de II.EE. en el sistema de margesi de Bienes del Ministerio de Educacion.**																
2.3.2.1.2.2	VIATICOS Y ASIGNACIONES POR COMISION DE SERVICIOS				360.00	0.00	360.00	0.00	0.00	0.00	0.00	0.00	0.00	0.00	0.00	0.00	0.00
	Viaticos a la ciudad de Lima.	dias	2	180.00	360.00		360.00										
2.3.2.1.2.1	PASAJES Y GASTOS DE TRANSPORTE				100.00	0.00	100.00	0.00	0.00	0.00	0.00	0.00	0.00	0.00	0.00	0.00	0.00
	Pasajes a la ciudad de Lima.	dias	2	50.00	100.00		100.00										
					460.00	0.00	460.00	0.00	0.00	0.00	0.00	0.00	0.00	0.00	0.00	0.00	0.00
Actividad:	**Capacitacion sobre el mantenimiento preventivo de las Infraestructuras Educativas.**																
2.3.2.7.10.1	SEMINARIOS, TALLERES Y SIMILARES ORGANIZADOS POR LA INSTITUCION				420.00	0.00	0.00	0.00	0.00	0.00	0.00	0.00	0.00	0.00	420.00	0.00	0.00
	Servicio de Break a 120 personas	unidad	120	3.50	420.00										420.00		
2.3.2.1.2.2	VIATICOS Y ASIGNACIONES POR COMISION DE SERVICIOS				504.00	0.00	0.00	0.00	0.00	0.00	0.00	0.00	0.00	252.00	252.00	0.00	0.00
	Viaticos para la supervisiont a las provincias de Huancavelica	dias	4	126.00	504.00									252.00	252.00		
2.3.2.1.2.1	PASAJES Y GASTOS DE TRANSPORTE				168.00	0.00	0.00	0.00	0.00	0.00	0.00	0.00	0.00	84.00	84.00	0.00	0.00
	Pasajes para la supervision a las provincias	dias	4	42.00	168.00									84.00	84.00		
					1,092.00	0.00	0.00	0.00	0.00	0.00	0.00	0.00	0.00	336.00	756.00	0.00	0.00
					3,316.00	**0.00**	**743.50**	**283.50**	**441.00**	**283.50**	**157.50**	**157.50**	**157.50**	**336.00**	**756.00**	**0.00**	**0.00**
AREA DE ESTADISTICA																	
Actividad:	**Actualizar el Padrón de II.EE. y Programas, de acuerdo a normas de manera permanente osea de enero a diciembre.**																

2.3.2.1.2.2	VIATICOS Y ASIGNACIONES POR COMISION DE SERVICIOS				420.00	0.00	0.00	0.00	70.00	70.00	70.00	70.00	70.00	70.00	0.00	0.00	0.00
	Pasajes para la supervision a las provincias	Dias	10	42.00	420.00				70.00	70.00	70.00	70.00	70.00	70.00			
2.3.2.1.2.1	PASAJES Y GASTOS DE TRANSPORTE				630.00	0.00	0.00	0.00	105.00	105.00	105.00	105.00	105.00	105.00	0.00	0.00	0.00
	Viaticos para la supervisiont a las provincias de Huancavelica	Pasajes	5	126.00	630.00				105.00	105.00	105.00	105.00	105.00	105.00			
					1,050.00	0.00	0.00	0.00	175.00	175.00	175.00	175.00	175.00	175.00	0.00	0.00	0.00
Actividad:	**Capacitaciòn y reunión de coordinación con las UGEL's y los Directores de los IESTyP. Sobre el Censo Escolar 2013 (Matrícula, docentes y Recursos, Local Escolar y Resultado del Ejercicio Educativo) Arientada a fortalecer las capacidades para el uso de la informaciòn estadistica y en el correcto llenado de las cèdu**																
2.3.2.1.2.2	VIATICOS Y ASIGNACIONES POR COMISION DE SERVICIOS				360.00	0.00	0.00	360.00	0.00	0.00	0.00	0.00	0.00	0.00	0.00	0.00	0.00
	Viaticos a la ciudad de Lima.	Dias	2	180.00	360.00			360.00									
2.3.2.1.2.1	PASAJES Y GASTOS DE TRANSPORTE				100.00	0.00	0.00	100.00	0.00	0.00	0.00	0.00	0.00	0.00	0.00	0.00	0.00
	Pasajes a la ciudad de Lima.	Pasajes	2	50.00	100.00			100.00									
2.3.2.7.10.1	SEMINARIOS, TALLERES Y SIMILARES ORGANIZADOS POR LA INSTITUCION				200.00	0.00	0.00	0.00	200.00	0.00	0.00	0.00	0.00	0.00	0.00	0.00	0.00
	Servicio de Coffe Break para 20 participantes x 1 dia (mañana y tarde).	Racion	20	10.00	200.00				200.00								
2.3.2.2.4.4	SERVICIOS DE FOTOCOPIADO E IMPRESIONES				50.00	0.00	0.00	0.00	50.00	0.00	0.00	0.00	0.00	0.00	0.00	0.00	0.00
	Impresiones de Boletin Informativo Estadistico 2013	Unidad	500	0.10	50.00				50.00								
					710.00	0.00	0.00	460.00	250.00	0.00	0.00	0.00	0.00	0.00	0.00	0.00	0.00
Actividad:	**Fortalecimiento de capacidades al personal que labora en el Area de Estadística.**																
2.3.2.1.2.2	VIATICOS Y ASIGNACIONES POR COMISION DE SERVICIOS				100.00	0.00	0.00	0.00	0.00	100.00	0.00	0.00	0.00	0.00	0.00	0.00	0.00
	Viaticos a la ciudad de Lima.	Dias	2	50.00	100.00					100.00							
2.3.2.1.2.1	PASAJES Y GASTOS DE TRANSPORTE				360.00	0.00	0.00	0.00	0.00	360.00	0.00	0.00	0.00	0.00	0.00	0.00	0.00
	Pasajes a la ciudad de Lima.	Pasajes	2	180.00	360.00					360.00							
2.3.2.7.10.1	SEMINARIOS, TALLERES Y SIMILARES ORGANIZADOS POR LA INSTITUCION				200.00	0.00	0.00	0.00	0.00	200.00	0.00	0.00	0.00	0.00	0.00	0.00	0.00
	Servicio de Coffe Break para 50 participantes x 1 dia (mañana y tarde).	Racion	50	4.00	200.00					200.00							
2.3.2.2.4.4	SERVICIOS DE FOTOCOPIADO E IMPRESIONES				60.00	0.00	0.00	0.00	0.00	60.00	0.00	0.00	0.00	0.00	0.00	0.00	0.00
	Capacitación al Personal de Estadistica UGELs y DREH (Impresión de Cert	Unidad	30	2.00	60.00					60.00							
					720.00	0.00	0.00	0.00	0.00	720.00	0.00	0.00	0.00	0.00	0.00	0.00	0.00
Actividad:	**Validaciòn de datos de Ubicaciòn y Estado de Registros de Padron, Proceso mediante el cual el Estadistico de cada UGEL, garantiza la calidad de registro de II.EE., Programas e Institutos de Educación Superior**																
2.3.2.1.2.2	VIATICOS Y ASIGNACIONES POR COMISION DE SERVICIOS				378.00	0.00	0.00	0.00	0.00	0.00	126.00	0.00	126.00	0.00	126.00	0.00	0.00
	Para el asesoramiento por 1 pers x 4 prov. (3 salidas)	Dias	3	126.00	378.00						126.00		126.00		126.00		
2.3.2.1.2.1	PASAJES Y GASTOS DE TRANSPORTE				252.00	0.00	0.00	0.00	0.00	0.00	84.00	0.00	84.00	0.00	84.00	0.00	0.00
	Para el asesoramiento por por 1 pers x 4 prov. (3 salidas)	Pasajes	6	42.00	252.00						84.00		84.00		84.00		
					630.00	0.00	0.00	0.00	0.00	0.00	210.00	0.00	210.00	0.00	210.00	0.00	0.00
Actividad:	**Desarrollo del Censo Escolar y estadistica**																
2.3.2.2.4.4	SERVICIOS DE FOTOCOPIADO E IMPRESIONES				1,500.00	0.00	0.00	0.00	0.00	0.00	0.00	0.00	0.00	750.00	750.00	0.00	0.00
	Impresiones de Boletin Informatico Estadistico 2012	Unidad	300	5.00	1,500.00									750.00	750.00		
2.3.2.7.10.1	SEMINARIOS, TALLERES Y SIMILARES ORGANIZADOS POR LA INSTITUCION				40.00	0.00	0.00	0.00	0.00	0.00	0.00	0.00	0.00	40.00	0.00	0.00	0.00
	Servicio de Coffe Break para 10 participantes x 1 dia (mañana y tarde).	Racion	10	4.00	40.00									40.00			
					1,540.00	0.00	0.00	0.00	0.00	0.00	0.00	0.00	0.00	790.00	750.00	0.00	0.00
					4,650.00	**0.00**	**0.00**	**460.00**	**425.00**	**895.00**	**385.00**	**175.00**	**385.00**	**965.00**	**960.00**	**0.00**	**0.00**
AREA DE FINANZAS																	
Actividad:	**Asesoramiento y Seguimiento en la elaboración y actualización del PAP 2013, en la DREH y UGELs del ambito Regional.**																
2.3.2.1.2.1	PASAJES Y GASTOS DE TRANSPORTE				100.00	0.00	100.00	0.00	0.00	0.00	0.00	0.00	0.00	0.00	0.00	0.00	0.00
	Pasajes a la ciudad de Lima.	Pasajes	2	50.00	100.00		100.00										
2.3.2.1.2.2	VIATICOS Y ASIGNACIONES POR COMISION DE SERVICIOS				360.00	0.00	360.00	0.00	0.00	0.00	0.00	0.00	0.00	0.00	0.00	0.00	0.00
	Viaticos a la ciudad de Lima.	Dias	2	180.00	360.00		360.00										
2.3.2.7.10.1	SEMINARIOS, TALLERES Y SIMILARES ORGANIZADOS POR LA INSTITUCION				300.00	0.00	300.00	0.00	0.00	0.00	0.00	0.00	0.00	0.00	0.00	0.00	0.00
	Break para 50 personas (mañana y tarde) x un dia	unidad	100	3.00	300.00		300.00										
					760.00	**0.00**	**760.00**	**0.00**	**0.00**	**0.00**	**0.00**	**0.00**	**0.00**	**0.00**	**0.00**	**0.00**	**0.00**
Actividad:	**Sinceramiento y Validacion de los Sistemas de gestion NEXUS, SUP, MGRRHH a nivel regional**																
2.3.2.1.2.1	PASAJES Y GASTOS DE TRANSPORTE				200.00	0.00	0.00	200.00	0.00	0.00	0.00	0.00	0.00	0.00	0.00	0.00	0.00
	Pasajes para la supervision 2 per x 2 dias a la ciudad de Lima (01 salidas)	Pasajes	2	100.00	200.00			200.00									
2.3.2.1.2.2	VIATICOS Y ASIGNACIONES POR COMISION DE SERVICIOS				360.00	0.00	0.00	360.00	0.00	0.00	0.00	0.00	0.00	0.00	0.00	0.00	0.00
	Viaticos a la ciudad de Lima.	Dias	2	180.00	360.00			360.00									
2.3.2.7.10.1	SEMINARIOS, TALLERES Y SIMILARES ORGANIZADOS POR LA INSTITUCION				300.00	0.00	0.00	300.00	0.00	0.00	0.00	0.00	0.00	0.00	0.00	0.00	0.00
	Break para 50 personas (mañana y tarde) x un dia	Dias	100	3.00	300.00			300.00									
					860.00	**0.00**	**0.00**	**860.00**	**0.00**	**0.00**	**0.00**	**0.00**	**0.00**	**0.00**	**0.00**	**0.00**	**0.00**
Actividad:	**Monitoreo y Seguimiento de la Ejecucion Presupuestal en las UGEL del ámbito Regional.**																
2.3.2.1.2.1	PASAJES Y GASTOS DE TRANSPORTE				336.00	0.00	0.00	84.00	0.00	84.00	0.00	0.00	84.00	0.00	0.00	84.00	0.00
	Pasajes para la supervision a las provincias	Pasajes	8	42.00	336.00			84.00		84.00			84.00			84.00	
2.3.2.1.2.2	VIATICOS Y ASIGNACIONES POR COMISION DE SERVICIOS				504.00	0.00	0.00	126.00	0.00	126.00	0.00	0.00	126.00	0.00	0.00	126.00	0.00
	Viaticos para la supervisiont a las provincias de Huancavelica	Dias	4	126.00	504.00			126.00		126.00			126.00			126.00	
					840.00	**0.00**	**0.00**	**210.00**	**0.00**	**210.00**	**0.00**	**0.00**	**210.00**	**0.00**	**0.00**	**210.00**	**0.00**
Actividad:	**Taller para el Fortalecimiento a los Comité de Gestión Presupuestal a nivel regional.**																
2.3.2.7.10.1	SEMINARIOS, TALLERES Y SIMILARES ORGANIZADOS POR LA INSTITUCION				90.00	90.00	0.00	0.00	0.00	0.00	0.00	0.00	0.00	0.00	0.00	0.00	0.00
	Servicio de break para el C.G.P. x dos dias para 30 (mañana y tarde)	Unidad	30	3.00	90.00	90.00											
					90.00	**90.00**	**0.00**	**0.00**	**0.00**	**0.00**	**0.00**	**0.00**	**0.00**	**0.00**	**0.00**	**0.00**	**0.00**
Actividad:	**Fortalecimiento de Capacidades de Recursos Humanos**																
2.3.2.1.2.1	PASAJES Y GASTOS DE TRANSPORTE				100.00	0.00	0.00	0.00	0.00	0.00	0.00	0.00	100.00	0.00	0.00	0.00	0.00
	Pasajes a la ciudad de Lima.	Pasajes	2	50.00	100.00								100.00				
2.3.2.1.2.2	VIATICOS Y ASIGNACIONES POR COMISION DE SERVICIOS				360.00	0.00	0.00	0.00	0.00	0.00	0.00	0.00	360.00	0.00	0.00	0.00	0.00
	Viaticos a la ciudad de Lima.	Dias	2	180.00	360.00								360.00				
2.3.2.7.3.2	CAPACITACION REALIZADO POR PERSONAS NATURALES				360.00	0.00	0.00	0.00	0.00	0.00	0.00	0.00	0.00	360.00	0.00	0.00	0.00
	Pago de ponente	Global	2	180.00	360.00									360.00			
					820.00	**0.00**	**0.00**	**0.00**	**0.00**	**0.00**	**0.00**	**0.00**	**460.00**	**360.00**	**0.00**	**0.00**	**0.00**
Actividad:	**Formulacion del Presupuesto para el 2014**																
2.3.2.1.2.1	PASAJES Y GASTOS DE TRANSPORTE				200.00	0.00	0.00	0.00	0.00	0.00	0.00	200.00	0.00	0.00	0.00	0.00	0.00
	Pasajes para la supervision 1 per x 2 dias a la ciudad de Lima (02 salidas)	Pasajes	2	100.00	200.00							200.00					
2.3.2.1.2.2	VIATICOS Y ASIGNACIONES POR COMISION DE SERVICIOS				360.00	0.00	0.00	0.00	0.00	0.00	0.00	360.00	0.00	0.00	0.00	0.00	0.00
	Viaticos a la ciudad de Lima.	Dias	2	180.00	360.00							360.00					
2.3.2.7.10.1	SEMINARIOS, TALLERES Y SIMILARES ORGANIZADOS POR LA INSTITUCION				30.00	0.00	0.00	0.00	0.00	0.00	0.00	30.00	0.00	0.00	0.00	0.00	0.00
	Break para 5 personas (mañana y tarde) x dos dias	Dias	10	3.00	30.00							30.00					
					590.00	**0.00**	**0.00**	**0.00**	**0.00**	**0.00**	**0.00**	**590.00**	**0.00**	**0.00**	**0.00**	**0.00**	**0.00**

GOBIERNO REGIONAL Vº Bº ECON. MAXIMO MARINO REQUENA APAC&LLA GERENTE REGIONAL DE DESARROLLO ECONÓMICO HUANCAVELICA

GOBIERNO REGIONAL DE HVCA Vº Bº Ing. Guillermo Quispe Torres GERENCIA DE INFRAESTRUCTURA

GOBIERNO REGIONAL SUBGERENCIA DE PLANEAMIENTO ESTRATEGICO, ESTADISTICA Y ACONDICIONAMIENTO TERRITORIAL

GOBIERNO REGIONAL HUANCAVELICA Vº Bº Ing. Andres Salazar Gerente

					3,960.00	90.00	760.00	1,070.00	0.00	210.00	0.00	590.00	670.00	360.00	0.00	210.00	0.00
DIRECCION DE GESTION INSTITUCIONAL																		
Actividad:	**Elaboración y difusión de las politicas aducativas del ambito Regional**																	
2.3.2.1.2.1	PASAJES Y GASTOS DE TRANSPORTE				252.00	0.00	0.00	126.00	126.00	0.00	0.00	0.00	0.00	0.00	0.00	0.00	0.00
	Pasajes para la supervision a las provincias	Pasajes	6	42.00	252.00			126.00	126.00								
2.3.2.1.2.2	VIATICOS Y ASIGNACIONES POR COMISION DE SERVICIOS				378.00	0.00	0.00	189.00	189.00	0.00	0.00	0.00	0.00	0.00	0.00	0.00	0.00
	Viaticos para la supervisiont a las provincias de Huancavelica	dias	3	126.00	378.00			189.00	189.00								
					630.00	**0.00**	**0.00**	**315.00**	**315.00**	**0.00**	**0.00**	**0.00**	**0.00**	**0.00**	**0.00**	**0.00**	**0.00**
Actividad:	**Capacitacion al personal de la direccion de Gestion institucional**																	
2.3.2.7.10.1	SEMINARIOS, TALLERES Y SIMILARES ORGANIZADOS POR LA INSTITUCION				140.00	0.00	0.00	140.00	0.00	0.00	0.00	0.00	0.00	0.00	0.00	0.00	0.00
	Servicio de Breck 20 part x 2	Unid	40	3.50	140.00			140.00									
					140.00	**0.00**	**0.00**	**140.00**	**0.00**	**0.00**	**0.00**	**0.00**	**0.00**	**0.00**	**0.00**	**0.00**	**0.00**
					770.00	**0.00**	**0.00**	**455.00**	**315.00**	**0.00**	**0.00**	**0.00**	**0.00**	**0.00**	**0.00**	**0.00**	**0.00**
2.3.1.5.1.2	PAPELERIA EN GENERAL, UTILES Y MATERIALES DE OFICINA				4,118.20	0.00	4,118.20	0.00	0.00	0.00	0.00	0.00	0.00	0.00	0.00	0.00	0.00
	CD regavables de 800 MB	Unidad	1	50.00	50.00		50.00										
	DVD de 8G	ciento	1	50.00	50.00		50.00										
	Resaltador (verde, amarillo, celeste, rosado)	Caja	5	6.00	30.00		30.00										
	Fasteners de metal	Caja	2	6.00	12.00		12.00										
	Lapiz negro N° 2 con borrador MONGOL	Unidad	18	1.00	18.00		18.00										
	Borrador mixto tamaño grande	unidad	10	0.50	5.00		5.00										
	cono de rafia	unidad	10	1.00	10.00		10.00										
	papel lustre color celeste, rosado, verde nilo	unidad	18	0.50	9.00		9.00										
	Forro T/oficio. 5m aprox.	unidad	12	4.50	54.00		54.00										
	carton cartulina	unidad	50	1.00	50.00		50.00										
	Tijera de metal 8"	unidad	12	8.00	96.00		96.00										
	Cinta embalaje 2 X 40 yardas	unidad	12	2.00	24.00		24.00										
	clips tipo mariposa grande	cajitas	6	2.50	15.00		15.00										
	Goma liquida X 250 G	Unidad	6	2.00	12.00		12.00										
	Cuaderno espiral cuadriculado tamaño A4 X 200 hojas	unidad	12	10.00	120.00		120.00										
	Corrector liquido tipo lapicero con punta fina de metal.	Unidad	12	1.80	21.60		21.60										
	sobre manila tamaño A4	Pqte x 50	4	14.00	56.00		56.00										
	Dispensador para notas autoadhesivas simples	Unidad	1	14.00	14.00		14.00										
	Papel bon de 80 gr. A4 - Atlas	Millar	50	30.00	1,500.00		1,500.00										
	Cinta de plastico adhesiva transparente 2" x 20 yd	unidad	12	2.50	40.00		40.00										
	Regla de metal 30 cm	Unidad	12	0.80	9.60		9.60										
	Boligrafo (lapicero) de tinta liquida punta fina negro PILOT-G-1-0.5	Unidad	70	2.50	175.00		175.00										
	Boligrafo (lapicero) de tinta liquida punta fina azul PILOT-G-1-0.5	Unidad	70	2.50	175.00		175.00										
	Tampon con cubierta de plastico tamaño mediano color azul	Unidad	6	3.80	22.80		22.80										
	Tampon con cubierta de plastico tamaño mediano color negro	Unidad	6	3.80	22.80		22.80										
	Tinta para tampon x 30 ML. color azul	Unidad	6	2.50	15.00		15.00										
	Tinta para tampon x 30 ML. color negro	Unidad	6	2.50	15.00		15.00										
	Clip de metal chico N° 1 x 100	Caja	12	1.20	14.40		14.40										
	Chinche con cabeza durada x 100	Caja	6	1.50	9.00		9.00										
	Grapas 26/6 x 5000	Caja	12	2.50	30.00		30.00										
	Cuchilla de metal reglable para corte de papel	Unidad	12	1.50	18.00		18.00										
	Boligrafo (lapicero) de tinta seca punta fina azul	Unidad	10	0.40	4.00		4.00										
	Boligrafo (lapicero) de tinta seca punta fina negro	Unidad	10	0.40	4.00		4.00										
	Boligrafo (lapicero) de tinta seca punta fina rojo	Unidad	10	0.40	4.00		4.00										
	cuaderno cuadriculado T/A4 de 100 hojas	Unidad	12	3.00	36.00		36.00										
	Archivador	Unidad	20	4.80	96.00		96.00										
	Grapas 23 x10	Caja	10	8.00	80.00		80.00										
	Goma en barra	Unidad	40	7.00	280.00		280.00										
	Plumon delgado en estuche	Unidad	12	2.50	30.00		30.00										
	Plumon para pizarra acrilica	Unidad	100	2.00	200.00		200.00										
	Plumon delgado marcador CD	Unidad	24	1.50	36.00		36.00										
	Sobre blanco tamaño oficio Empaque X 25	Paquete	1	5.00	5.00		5.00										
	sobre manila tamaño A4	Pqte x 50	1	14.00	14.00		14.00										
	sobre manila tamaño A4	Pqte x 50	1	14.00	14.00		14.00										
	Folder Manila T/A-4	ciento	8	30.00	240.00		240.00										
	Folder Manila T/A-4	ciento	5	30.00	150.00		150.00										
	Cuchilla de metal reglable para corte de papel	Unidad	20	1.50	30.00		30.00										
	Esponjero	Unidad	12	2.00	24.00		24.00										
	Cinta maskings	Unidad	20	2.00	40.00		40.00										
	Tajador de mesa	Unidad	1	50.00	50.00		50.00										
	Posits	Unidad	40	1.00	40.00		40.00										
	Porta clips	Unidad	12	4.00	48.00		48.00										
2.3.1.5.1.1	REPUESTOS Y ACSESORIOS				6,410.00	0.00	5,840.00	190.00	0.00	0.00	0.00	190.00	0.00	0.00	0.00	190.00	0.00
	Toner para impresora HP 35A LASER JET P1006	Unidad	2	220.00	440.00		440.00										
	Toner para impresora laser HP laser jet P2055dn	Unidad	9	250.00	2,250.00		2,250.00										
	Toner para impresora laser Jet 850.A Pro400m40	Unidad	9	350.00	3,150.00		3,150.00										
	Memoria Portatil USB de 16 GB	Unidad	15	38.00	570.00			190.00				190.00				190.00	
2.3.2.7.11.99	SERVICIOS DIVERSOS				9,361.06	780.09	780.09	780.09	780.09	780.09	780.09	780.09	780.09	780.09	780.09	780.09	780.09
	Servicio de fotocopiado	Unidad	104513	0.08	8,361.06	696.76	696.76	696.76	696.76	696.76	696.76	696.76	696.76	696.76	696.76	696.76	696.76
	Servicio de Anillados		400	2.50	1,000.00	83.33	83.33	83.33	83.33	83.33	83.33	83.33	83.33	83.33	83.33	83.33	83.33
2.3.2.1.2.1	PASAJES Y GASTOS DE TRANSPORTE				1,000.00	0.00	0.00	100.00	100.00	100.00	100.00	100.00	100.00	100.00	100.00	100.00	100.00
	Pasajes a la ciudad de Lima	Pasajes	20	50.00	1,000.00			100.00	100.00	100.00	100.00	100.00	100.00	100.00	100.00	100.00	100.00
2.3.2.1.2.2	VIATICOS Y ASIGNACIONES POR COMISION DE SERVICIOS				1,800.00	0.00	0.00	180.00	180.00	180.00	180.00	180.00	180.00	180.00	180.00	180.00	180.00
	Viaticos a la ciudad de Lima.	dias	10	180.00	1,800.00			180.00	180.00	180.00	180.00	180.00	180.00	180.00	180.00	180.00	180.00
2.3.2.7.5.2	PROPINAS PARA PRACTICANTES				3,450.00	150.00	300.00	300.00	300.00	300.00	300.00	300.00	300.00	300.00	300.00	300.00	300.00
	Contratacion Eventual - Propinas a practicantes de las diferentes universida	Unidad	23	150.00	3,450.00	150.00	300.00	300.00	300.00	300.00	300.00	300.00	300.00	300.00	300.00	300.00	300.00
2.3.2.7.11.99	SERVICIOS DIVERSOS				10,500.00	1,500.00	1,500.00	1,500.00	1,500.00	1,500.00	1,500.00	0.00	0.00	0.00	0.00	0.00	0.00

GOBIERNO REGIONAL V° B° ECON. MAXIMO MARINO REQUENA APACCLLA GERENTE REGIONAL DE DESARROLLO

GOBIERNO REGIONAL DE HVCA. V°B° Ing. Guillermo Quispe Torres GERENCIA DE INFRAESTRUCTURA

GOBIERNO REGIONAL SUB GERENCIA DE PLANEAMIENTO ESTRATEGICO ESTADISTICA Y ACONDICIONAMIENTO TERRITORIAL REG. PLANEAM. PRES. ACONDI. TERR.

GOBIERNO REGIONAL HUANCAVELICA V°B° Ing. Andres Suárez Gerente

	Gastos por Contrato por servicios diversos 01 Apoyo Administrativo en Plan	Servicio	7	1500.00	10,500.00	1,500.00	1,500.00	1,500.00	1,500.00	1,500.00	1,500.00	1,500.00					
					36,639.26	2,430.09	12,538.29	3,050.09	2,860.09	2,860.09	2,860.09	3,050.09	1,360.09	1,360.09	1,360.09	1,550.09	1,360.09
					36,639.26	2,430.09	12,538.29	3,050.09	2,860.09	2,860.09	2,860.09	3,050.09	1,360.09	1,360.09	1,360.09	1,550.09	1,360.09
2.3.1.5.1.2	PAPELERIA EN GENERAL, UTILES Y MATERIALES DE OFICINA				1,575.56	0.00	0.00	393.89	0.00	0.00	393.89	0.00	0.00	393.89	0.00	0.00	393.89
	Materiales de Oficina	Global	1	1562.56	1,575.56			393.89			393.89			393.89			393.89
2.3.1.5.3.1	ASEO, LIMPIEZA Y TOCADOR				238.00	0.00	0.00	238.00	0.00	0.00	0.00	0.00	0.00	0.00	0.00	0.00	0.00
	Papel Higienico plancha 3	Unidad	3	12.00	36.00			36.00									
	Jabon Liquido para 11 personas	Unidad	11	6.00	66.00			66.00									
	Ambientador	Unidad	3	12.00	36.00			36.00									
	Diversos	Unidad	1	100.00	100.00			100.00									
2.3.1.3.1.1	COMBUSTIBLES, CARBURANTES, LUBRICANTES Y AFINES				648.00	0.00	0.00	216.00	0.00	0.00	0.00	216.00	0.00	0.00	216.00	0.00	0.00
	Petroleo D.2	Galon	45	14.40	648.00			216.00				216.00			216.00		
2.3.1.5.99.99	OTROS				527.00	0.00	0.00	131.75	0.00	0.00	131.75	0.00	131.75	0.00	0.00	131.75	0.00
	Otros afines no contempaldos en la partida	Unidad	1	527.00	527.00			131.75			131.75		131.75			131.75	
2.3.1.5.1.1	REPUESTOS Y ACSESORIOS				50.00	0.00	0.00	50.00	0.00	0.00	0.00	0.00	0.00	0.00	0.00	0.00	0.00
	Supresor de pico	Unidad	2	15.00	30.00			30.00									
	Cable de poder	Unidad	2	5.00	10.00			10.00									
	Cables de impresora	Unidad	2	5.00	10.00			10.00									
					3,038.56	0.00	0.00	1,029.64	0.00	0.00	525.64	216.00	131.75	393.89	216.00	131.75	393.89
					3,038.56	0.00	0.00	1,029.64	0.00	0.00	525.64	216.00	131.75	393.89	216.00	131.75	393.89
TOTAL					62,133.82	2,520.09	14,041.79	7,165.73	4,548.59	7,888.59	7,935.73	4,188.59	2,844.34	3,922.48	3,432.09	1,891.84	1,753.98

5.7.5.6. DIRECCION DE GESTION PEDAGOGICA

Part. Espec.	Descripción	U.M.	Cantidad	P. Unitario	Total	Ene	Feb	Mar	Abr	May	Jun	Jul	Ago	Set	Oct	Nov	Dic
GESTION PEDAGOGICA																	
Actividad:	Jornada pedagógica: diversificación curricular con enfoque intercultural, bilingüe, tecnológico-productivo, ambiental e inclusivo																
2.3.1.9.1.2	MATERIAL DIDACTICO, ACCESORIOS Y UTILES DE ENSEÑANZA				200.00	0.00	0.00	200.00	0.00	0.00	0.00	0.00	0.00	0.00	0.00	0.00	0.00
	Gigantografia para el evento	Unidad	2	100.00	200.00			200.00									
2.3.2.1.2.1	PASAJES Y GASTOS DE TRANSPORTE				420.00	0.00	0.00	420.00	0.00	0.00	0.00	0.00	0.00	0.00	0.00	0.00	0.00
	Pasajes para la supervision a las provincias	Pasajes	10	42.00	420.00			420.00									
2.3.2.1.2.2	VIATICOS Y ASIGNACIONES POR COMISION DE SERVICIOS				882.00	0.00	0.00	882.00	0.00	0.00	0.00	0.00	0.00	0.00	0.00	0.00	0.00
	Viaticos para la supervisiont a las provincias de Huancavelica	dias	7	126.00	882.00			882.00									
					1,502.00	0.00	0.00	1,502.00	0.00	0.00	0.00	0.00	0.00	0.00	0.00	0.00	0.00
Actividad:	Fortalecimiento de las instancias de concertación, participación y vigilancia																
2.3.2.7.10.1	SEMINARIOS, TALLERES Y SIMILARES ORGANIZADOS POR LA INSTITUCION				280.00	0.00	0.00	0.00	280.00	0.00	0.00	0.00	0.00	0.00	0.00	0.00	0.00
	Servicio de Cofee Break para los participantes x 2 dias (mañana y tarde)	Personas	80	3.50	280.00				280.00								
2.3.2.2.4.2	OTROS SERVICIOS DE PUBLICIDAD Y DIFUSION				50.00	0.00	0.00	0.00	50.00	0.00	0.00	0.00	0.00	0.00	0.00	0.00	0.00
	Servicio de difusión de spot radial y convocatorias	Avisos	25	2.00	50.00				50.00								
2.3.2.2.4.4	SERVICIOS DE IMPRESIONES, ENCUADERNACIONES Y EMPASTADO				400.00	0.00	0.00	0.00	400.00	0.00	0.00	0.00	0.00	0.00	0.00	0.00	0.00
	Impresión de certificados para los participantes	Ciento	200	2.00	400.00				400.00								
					730.00	0.00	0.00	0.00	730.00	0.00	0.00	0.00	0.00	0.00	0.00	0.00	0.00
Actividad:	"Encuentro Regional de fortalecimiento de la Gestion Educativa"																
2.3.2.7.10.1	SEMINARIOS, TALLERES Y SIMILARES ORGANIZADOS POR LA INSTITUCION				1,000.00	0.00	0.00	1,000.00	0.00	0.00	0.00	0.00	0.00	0.00	0.00	0.00	0.00
	Servicio de Ponencia	Honorario	1	1000.00	1,000.00			1,000.00									
2.3.2.2.4.2	OTROS SERVICIOS DE PUBLICIDAD Y DIFUSION				50.00	0.00	0.00	50.00	0.00	0.00	0.00	0.00	0.00	0.00	0.00	0.00	0.00
	Servicio de difusión de spot radial y convocatorias	Avisos	25	2.00	50.00			50.00									
2.3.2.2.4.4	SERVICIOS DE IMPRESIONES, ENCUADERNACIONES Y EMPASTADO				600.00	0.00	0.00	600.00	0.00	0.00	0.00	0.00	0.00	0.00	0.00	0.00	0.00
	Impresión de certificados para los participantes	Ciento	300	2.00	600.00			600.00									
					1,650.00	0.00	0.00	1,650.00	0.00	0.00	0.00	0.00	0.00	0.00	0.00	0.00	0.00
Actividad:	"Supervisión Educativa Regional, Monitoreo y supervision, movilizaciones de salida de comision"																
2.3.2.1.2.1	PASAJES Y GASTOS DE TRANSPORTE				3,360.00	0.00	0.00	0.00	0.00	560.00	560.00	560.00	560.00	560.00	560.00	0.00	0.00
	Pasajes para la supervision a las provincias	Viatico	80	42.00	3,360.00					560.00	560.00	560.00	560.00	560.00	560.00		
2.3.2.1.2.2	VIATICOS Y ASIGNACIONES POR COMISION DE SERVICIOS				5,040.00	0.00	0.00	0.00	0.00	840.00	840.00	840.00	840.00	840.00	840.00	0.00	0.00
	Viaticos para la supervisiont a las provincias de Huancavelica	Pasaje	40	126.00	5,040.00					840.00	840.00	840.00	840.00	840.00	840.00		
					8,400.00	0.00	0.00	0.00	0.00	1,400.00	1,400.00	1,400.00	1,400.00	1,400.00	1,400.00	0.00	0.00
Actividad:	"Monitoreo, Acompañamiento y supervision permanente, general y especializada de Especialistas DREH/UGEL en el marco a la emergencia educativa"																
2.3.2.1.2.1	PASAJES Y GASTOS DE TRANSPORTE				1,680.00	140.00	140.00	140.00	140.00	140.00	140.00	140.00	140.00	140.00	140.00	140.00	140.00
	Pasajes para la supervision a las provincias	Unidad	40	42.00	1,680.00	140.00	140.00	140.00	140.00	140.00	140.00	140.00	140.00	140.00	140.00	140.00	140.00
2.3.2.1.2.2	VIATICOS Y ASIGNACIONES POR COMISION DE SERVICIOS				2,520.00	210.00	210.00	210.00	210.00	210.00	210.00	210.00	210.00	210.00	210.00	210.00	210.00
	Viaticos para la supervisiont a las provincias de Huancavelica	Unidad	20	126.00	2,520.00	210.00	210.00	210.00	210.00	210.00	210.00	210.00	210.00	210.00	210.00	210.00	210.00
					4,200.00	350.00	350.00	350.00	350.00	350.00	350.00	350.00	350.00	350.00	350.00	350.00	350.00
Actividad:	"Control del cumplimiento de las horas efectivas de clases a traves de una amplia movilizacion de Especialistas DREH, UGEL, Directores de ILEE. Y Comunidad"																
2.3.2.1.2.1	PASAJES Y GASTOS DE TRANSPORTE				1,680.00	0.00	0.00	168.00	168.00	168.00	168.00	168.00	168.00	168.00	168.00	168.00	168.00
	Pasajes para la supervision a las provincias	Unidad	40	42.00	1,680.00			168.00	168.00	168.00	168.00	168.00	168.00	168.00	168.00	168.00	168.00
2.3.2.1.2.2	VIATICOS Y ASIGNACIONES POR COMISION DE SERVICIOS				2,520.00	0.00	0.00	252.00	252.00	252.00	252.00	252.00	252.00	252.00	252.00	252.00	252.00
	Viaticos para la supervisiont a las provincias de Huancavelica	Unidad	20	126.00	2,520.00			252.00	252.00	252.00	252.00	252.00	252.00	252.00	252.00	252.00	252.00
					4,200.00	0.00	0.00	420.00	420.00	420.00	420.00	420.00	420.00	420.00	420.00	420.00	420.00
Actividad:	"Acompañamiento pedagogico y desarrollo compartido de sesiones de aprendizajes por DGP, AGP y Director"																
2.3.2.1.2.1	PASAJES Y GASTOS DE TRANSPORTE				1,680.00	0.00	0.00	168.00	168.00	168.00	168.00	168.00	168.00	168.00	168.00	168.00	168.00
	Pasajes para la supervision a las provincias	Unidad	40	42.00	1,680.00			168.00	168.00	168.00	168.00	168.00	168.00	168.00	168.00	168.00	168.00
2.3.2.1.2.2	VIATICOS Y ASIGNACIONES POR COMISION DE SERVICIOS				2,520.00	0.00	0.00	252.00	252.00	252.00	252.00	252.00	252.00	252.00	252.00	252.00	252.00
	Viaticos para la supervisiont a las provincias de Huancavelica	Unidad	20	126.00	2,520.00			252.00	252.00	252.00	252.00	252.00	252.00	252.00	252.00	252.00	252.00
					4,200.00	0.00	0.00	420.00	420.00	420.00	420.00	420.00	420.00	420.00	420.00	420.00	420.00
Actividad:	"Campaña Regional por el buen Inicio del Año Escolar 2013"																
2.3.2.2.4.2	OTROS SERVICIOS DE PUBLICIDAD Y DIFUSION				350.00	0.00	200.00	150.00	0.00	0.00	0.00	0.00	0.00	0.00	0.00	0.00	0.00
	Servicios de programa radial	Programa	1	350.00	350.00		200.00	150.00									
2.3.2.2.4.4	SERVICIOS DE IMPRESIONES, ENCUADERNACIONES Y EMPASTADO				700.00	0.00	350.00	350.00	0.00	0.00	0.00	0.00	0.00	0.00	0.00	0.00	0.00
	Impresiones de Tripticos	Millar	2	350.00	700.00		350.00	350.00									
					1,050.00	0.00	550.00	500.00	0.00	0.00	0.00	0.00	0.00	0.00	0.00	0.00	0.00
					25,932.00	350.00	900.00	4,842.00	1,920.00	2,590.00	2,590.00	2,590.00	2,590.00	2,590.00	2,590.00	1,190.00	1,190.00
EDUCACION INICIAL Y ESPECIAL																	

Actividad:	"Taller: Elaboración, Uso y Manejo de Materiales Educativos y Cuadernos de Trabajo"																
2.3.2.7.10.1	SEMINARIOS, TALLERES Y SIMILARES ORGANIZADOS POR LA INSTITUCION				850.00	0.00	0.00	850.00	0.00	0.00	0.00	0.00	0.00	0.00	0.00	0.00	0.00
	Servicio de Cofee Break para los participantes x 1 dia (mañana y tarde) (34	Ración	340	2.50	850.00			850.00									
2.3.2.2.4.4	SERVICIOS DE IMPRESIONES, ENCUADERNACIONES Y EMPASTADO				300.00	0.00	0.00	300.00	0.00	0.00	0.00	0.00	0.00	0.00	0.00	0.00	0.00
	Impresión de certificados para los participantes	Unidad	300	1.00	300.00			300.00									
					1,150.00	0.00	0.00	1,150.00	0.00	0.00	0.00	0.00	0.00	0.00	0.00	0.00	0.00
					1,150.00	0.00	0.00	1,150.00	0.00	0.00	0.00	0.00	0.00	0.00	0.00	0.00	0.00
PROGRAMA AREA DE TECNOLOGIAS EDUCATIVAS																	
Actividad:	"Taller de Capacitaciòn de Soporte Tecnico preventivo a las Aulas de Innovacion, Laptop XO, Antenas Vsat e Internet ADSL IP"																
2.3.2.2.4.4	SERVICIOS DE IMPRESIONES, ENCUADERNACIONES Y EMPASTADO				200.00	0.00	0.00	0.00	200.00	0.00	0.00	0.00	0.00	0.00	0.00	0.00	0.00
	Impresión de certificados para los participantes	Unidad	200	1.00	200.00				200.00								
					200.00	0.00	0.00	0.00	200.00	0.00	0.00	0.00	0.00	0.00	0.00	0.00	0.00
Actividad:	"Concurso de Interaprendizaje de software de las AIP Y CRT"																
2.3.1.99.1.4	SIMBOLOS, DISTINTIVOS Y CONDECORACIONES Y EMPASTADO				315.00	0.00	0.00	0.00	0.00	0.00	0.00	0.00	0.00	0.00	0.00	315.00	0.00
	Adquisicion de Medallas para participantes de la UGELs	Unidad	21	15.00	315.00											315.00	
					315.00	0.00	0.00	0.00	0.00	0.00	0.00	0.00	0.00	0.00	0.00	315.00	0.00
Actividad:	"Taller de interaprendizaje de la Integraciòn de las TICs. en el proceso de enseñanza - aprendizaje utilizando los equipos informaticos implementados a las II.EE. XO,ROBOTICA"																
2.3.2.7.10.1	SEMINARIOS, TALLERES Y SIMILARES ORGANIZADOS POR LA INSTITUCION				525.00	0.00	0.00	0.00	525.00	0.00	0.00	0.00	0.00	0.00	0.00	0.00	0.00
	Servicio de Cofee Break para los 210 participantes x 1 dias (mañana y tard	Ración	210	2.50	525.00				525.00								
2.3.2.2.4.4	SERVICIOS DE IMPRESIONES, ENCUADERNACIONES Y EMPASTADO				630.00	0.00	0.00	0.00	630.00	0.00	0.00	0.00	0.00	0.00	0.00	0.00	0.00
	Impresión de Carpetas de Trabajo para los participantes	Carpeta	210	3.00	630.00				630.00								
2.3.2.2.4.4	SERVICIOS DE IMPRESIONES, ENCUADERNACIONES Y EMPASTADO				420.00	0.00	0.00	0.00	420.00	0.00	0.00	0.00	0.00	0.00	0.00	0.00	0.00
	Impresión de certificados para los participantes	certificado	210	2.00	420.00				420.00								
2.3.2.7.10.1	SEMINARIOS, TALLERES Y SIMILARES ORGANIZADOS POR LA INSTITUCION				5,600.00	0.00	0.00	0.00	5,600.00	0.00	0.00	0.00	0.00	0.00	0.00	0.00	0.00
	Servicio de Ponencia	Honorario	14	400.00	5,600.00				5,600.00								
					7,175.00	0.00	0.00	0.00	7,175.00	0.00	0.00	0.00	0.00	0.00	0.00	0.00	0.00
					7,690.00	0.00	0.00	0.00	7,375.00	0.00	0.00	0.00	0.00	0.00	0.00	315.00	0.00
EDUCACION PRIMARIA																	
Actividad:	"V Tinkuy Cultural Regional "Takiymantawan willakuymanta", en lengua originaria (quechua) y castellano"																
2.3.2.1.2.1	PASAJES Y GASTOS DE TRANSPORTE				294.00	0.00	0.00	0.00	0.00	0.00	0.00	0.00	0.00	294.00	0.00	0.00	0.00
	Pasajes para la supervision a las provincias	Pasajes	7	42.00	294.00									294.00			
2.3.2.7.10.1	SEMINARIOS, TALLERES Y SIMILARES ORGANIZADOS POR LA INSTITUCION				720.00	0.00	0.00	0.00	0.00	0.00	0.00	0.00	0.00	720.00	0.00	0.00	0.00
	Servicio de alimentacion de personas x 1 dia (almuerzo) (120 per.)	Unidad	120	6.00	720.00									720.00			
					1,014.00	0.00	0.00	0.00	0.00	0.00	0.00	0.00	0.00	1,014.00	0.00	0.00	0.00
Actividad:	"Concurso Regional de elaboración de materiales educativos con enfoque EIB"																
2.3.2.7.10.1	SEMINARIOS, TALLERES Y SIMILARES ORGANIZADOS POR LA INSTITUCION				180.00	0.00	0.00	0.00	0.00	0.00	0.00	0.00	0.00	0.00	180.00	0.00	0.00
	Servicio de Cofee Break para los participantes x 1 dia (mañana) (72 per.)	Unidad	72	2.50	180.00										180.00		
					180.00	0.00	0.00	0.00	0.00	0.00	0.00	0.00	0.00	0.00	180.00	0.00	0.00
					1,194.00	0.00	0.00	0.00	0.00	0.00	0.00	0.00	0.00	1,014.00	180.00	0.00	0.00
AREA: NIVEL SECUNDARIA																	
Actividad:	"Movilización por el Aprendizaje"																
2.3.1.99.1.4	SIMBOLOS, DISTINTIVOS Y CONDECORACIONES Y EMPASTADO				200.00	0.00	0.00	0.00	0.00	0.00	0.00	0.00	0.00	0.00	0.00	200.00	0.00
	Adquisicion de Medallas para participantes de la UGELs	Unidad	10	20.00	200.00											200.00	
2.3.2.2.4.4	SERVICIOS DE IMPRESIONES, ENCUADERNACIONES Y EMPASTADO				62.50	0.00	0.00	0.00	0.00	0.00	0.00	0.00	0.00	0.00	0.00	62.50	0.00
	Impresión de certificados/ diplomas para los participantes	Unidad	25	2.50	62.50											62.50	
2.3.2.7.10.1	SEMINARIOS, TALLERES Y SIMILARES ORGANIZADOS POR LA INSTITUCION				420.00	0.00	0.00	0.00	0.00	0.00	0.00	0.00	0.00	0.00	0.00	420.00	0.00
	Servicio de alimentacion de personas x 1 dia (almuerzo) (70 per.)	Almuerzos	70	6.00	420.00											420.00	
2.3.2.7.10.1	SEMINARIOS, TALLERES Y SIMILARES ORGANIZADOS POR LA INSTITUCION				175.00	0.00	0.00	0.00	0.00	0.00	0.00	0.00	0.00	0.00	0.00	175.00	0.00
	Servicio de Cofee Break para los participantes x 1 dia (mañana) (70 per.)	Unidad	70	2.50	175.00											175.00	
					857.50	0.00	0.00	0.00	0.00	0.00	0.00	0.00	0.00	0.00	0.00	857.50	0.00
Actividad:	"Taller sobre uso y manejo de Instrumentos de Laboratorio"																
2.3.2.1.2.2	VIATICOS Y ASIGNACIONES POR COMISION DE SERVICIOS				756.00	0.00	0.00	0.00	378.00	0.00	0.00	378.00	0.00	0.00	0.00	0.00	0.00
	Viaticos para la supervisiont a las provincias de Huancavelica	dias	6	126.00	756.00				378.00			378.00					
					756.00	0.00	0.00	0.00	378.00	0.00	0.00	378.00	0.00	0.00	0.00	0.00	0.00
Actividad:	"Evaluación de la aplicación del enfoque ambiental a nivel Institucional, local y regional"																
2.3.2.1.2.2	VIATICOS Y ASIGNACIONES POR COMISION DE SERVICIOS				756.00	0.00	0.00	0.00	0.00	252.00	0.00	0.00	252.00	252.00	0.00	0.00	0.00
	Viaticos para la supervisiont a las provincias de Huancavelica	dias	6	126.00	756.00					252.00			252.00	252.00			
					756.00	0.00	0.00	0.00	0.00	252.00	0.00	0.00	252.00	252.00	0.00	0.00	0.00
					2,369.50	0.00	0.00	0.00	378.00	252.00	0.00	378.00	252.00	252.00	0.00	857.50	0.00
PROGRAMAS: TUTORIA Y ORIENTACION EDUCATIVA																	
Actividad:	"Taller de Capacitacion sobre Derechos Humanos y Prevencion de la Violencia Familiar"																
2.3.2.2.4.4	SERVICIOS DE IMPRESIONES, ENCUADERNACIONES Y EMPASTADO				500.00	0.00	0.00	0.00	0.00	500.00	0.00	0.00	0.00	0.00	0.00	0.00	0.00
	Impresión de certificados para 200 participantes	Unidad	200	2.50	500.00					500.00							
2.3.2.7.10.1	SEMINARIOS, TALLERES Y SIMILARES ORGANIZADOS POR LA INSTITUCION				500.00	0.00	0.00	0.00	0.00	500.00	0.00	0.00	0.00	0.00	0.00	0.00	0.00
	Servicio de Cofee Break para los participantes x 1 dia (mañana) (200 per.)	Ración	200	2.50	500.00					500.00							
					1,000.00	0.00	0.00	0.00	0.00	1,000.00	0.00	0.00	0.00	0.00	0.00	0.00	0.00
Actividad:	"Seminario Taller:Salud Reproductiva y Prevencion del Abuso Sexual Infantil"																
2.3.2.7.10.1	SEMINARIOS, TALLERES Y SIMILARES ORGANIZADOS POR LA INSTITUCION				500.00	0.00	0.00	0.00	0.00	0.00	0.00	500.00	0.00	0.00	0.00	0.00	0.00
	Servicio de Ponencia	Honorario	2	250.00	500.00							500.00					
2.3.2.7.10.1	SEMINARIOS, TALLERES Y SIMILARES ORGANIZADOS POR LA INSTITUCION				375.00	0.00	0.00	0.00	0.00	0.00	0.00	375.00	0.00	0.00	0.00	0.00	0.00
	Servicio de Cofee Break para los participantes x 1 dia (mañana) (200 per.)	Ración	150	2.50	375.00							375.00					
					875.00	0.00	0.00	0.00	0.00	0.00	0.00	875.00	0.00	0.00	0.00	0.00	0.00
					1,875.00	0.00	0.00	0.00	0.00	1,000.00	0.00	875.00	0.00	0.00	0.00	0.00	0.00
AREA DE INVESTIGACION, PROGRAMAS Y PROYECTOS EDUCATIVOS																	
Actividad:	"Curso de Formulación de Proyectos de Innovacion e Investigacion Educativa a Nivel de Equipos Innovadores Provinciales"																
2.3.2.7.11.99	SERVICIOS DIVERSOS				25.00	0.00	0.00	0.00	25.00	0.00	0.00	0.00	0.00	0.00	0.00	0.00	0.00
	Servicios de Anillados	Unidad	10	2.50	25.00				25.00								
2.3.2.7.10.1	SEMINARIOS, TALLERES Y SIMILARES ORGANIZADOS POR LA INSTITUCION				1,000.00	0.00	0.00	0.00	1,000.00	0.00	0.00	0.00	0.00	0.00	0.00	0.00	0.00
	Honorarios de Ponencia	Honorario	2	500.00	1,000.00				1,000.00								
2.3.2.7.10.1	SEMINARIOS, TALLERES Y SIMILARES ORGANIZADOS POR LA INSTITUCION				300.00	0.00	0.00	0.00	300.00	0.00	0.00	0.00	0.00	0.00	0.00	0.00	0.00
	Servicio de alimentacion de personas x 1 dia (almuerzo) (50 per.)	Almuerzo	50	6.00	300.00				300.00								

2.3.2.7.10.1	SEMINARIOS, TALLERES Y SIMILARES ORGANIZADOS POR LA INSTITUCION				1,000.00	0.00	0.00	0.00	1,000.00	0.00	0.00	0.00	0.00	0.00	0.00	0.00	0.00
	Servicio de Alojamiento x 01 noche a 50 participantes	Personas	50	20.00	1,000.00				1,000.00								
					2,325.00	**0.00**	**0.00**	**0.00**	**2,325.00**	**0.00**	**0.00**	**0.00**	**0.00**	**0.00**	**0.00**	**0.00**	**0.00**
Actividad:	**"Capacitación Tecnico Pedagógica en Investigación - Acción, Proyectos de Inversión y Productiva."**																
2.3.1.5.1.2	PAPELERIA EN GENERAL, UTILES Y MATERIALES DE OFICINA				60.00	0.00	0.00	0.00	60.00	0.00	0.00	0.00	0.00	0.00	0.00	0.00	0.00
	Papel bon de 80 gr. A4 - Atlas	Millar	2	30.00	60.00				60.00								
2.3.2.7.11.99	SERVICIOS DIVERSOS				431.00	0.00	0.00	0.00	431.00	0.00	0.00	0.00	0.00	0.00	0.00	0.00	0.00
	Servicio de fotocopiado	Unidad	5388	0.08	431.00				431.00								
2.3.2.7.10.1	SEMINARIOS, TALLERES Y SIMILARES ORGANIZADOS POR LA INSTITUCION				1,600.00	0.00	0.00	0.00	1,600.00	0.00	0.00	0.00	0.00	0.00	0.00	0.00	0.00
	Servicio de Ponencia	Honorario	2	800.00	1,600.00				1,600.00								
2.3.2.2.4.4	SERVICIOS DE IMPRESIONES, ENCUADERNACIONES Y EMPASTADO				200.00	0.00	0.00	0.00	200.00	0.00	0.00	0.00	0.00	0.00	0.00	0.00	0.00
	Certificado a participantes	Unidad	100	2.00	200.00				200.00								
					2,291.00	**0.00**	**0.00**	**0.00**	**2,291.00**	**0.00**	**0.00**	**0.00**	**0.00**	**0.00**	**0.00**	**0.00**	**0.00**
					4,616.00	**0.00**	**0.00**	**0.00**	**4,616.00**	**0.00**	**0.00**	**0.00**	**0.00**	**0.00**	**0.00**	**0.00**	**0.00**
AREA DE BIBLIOTECA																	
Actividad:	**"I Taller de capacitación para Especialistas responsables del Area de Biblioteca y CRE de las UGELs"**																
2.3.2.7.10.1	SEMINARIOS, TALLERES Y SIMILARES ORGANIZADOS POR LA INSTITUCION				180.00	0.00	0.00	0.00	180.00	0.00	0.00	0.00	0.00	0.00	0.00	0.00	0.00
	Servicio de Cofee Break para los participantes x 1 dia (mañana) (60 per.)	Unidad	60	3.00	180.00				180.00								
2.3.2.7.10.1	SEMINARIOS, TALLERES Y SIMILARES ORGANIZADOS POR LA INSTITUCION				804.00	0.00	0.00	0.00	804.00	0.00	0.00	0.00	0.00	0.00	0.00	0.00	0.00
	Servicio de Ponencia	Honorario	1	804.00	804.00				804.00								
2.3.2.1.2.1	PASAJES Y GASTOS DE TRANSPORTE				420.00	0.00	0.00	0.00	420.00	0.00	0.00	0.00	0.00	0.00	0.00	0.00	0.00
	Pasajes para la supervision a las provincias	Pasajes	10	42.00	420.00				420.00								
					1,404.00	**0.00**	**0.00**	**0.00**	**1,404.00**	**0.00**	**0.00**	**0.00**	**0.00**	**0.00**	**0.00**	**0.00**	**0.00**
Actividad:	**"IV Encuentro de Bibliotecarios y Directores"**																
2.3.2.2.4.4	SERVICIOS DE IMPRESIONES, ENCUADERNACIONES Y EMPASTADO				240.00	0.00	0.00	0.00	0.00	0.00	0.00	0.00	240.00	0.00	0.00	0.00	0.00
	Impresión de certificados para 120 participantes	Unidad	120	2.00	240.00								240.00				
2.3.2.7.10.1	SEMINARIOS, TALLERES Y SIMILARES ORGANIZADOS POR LA INSTITUCION				360.00	0.00	0.00	0.00	0.00	0.00	0.00	0.00	360.00	0.00	0.00	0.00	0.00
	Servicio de Cofee Break para los participantes x 1 dia (mañana) (60 per.)	Raciòn	120	3.00	360.00								360.00				
2.3.2.7.10.1	SEMINARIOS, TALLERES Y SIMILARES ORGANIZADOS POR LA INSTITUCION				1,000.00	0.00	0.00	0.00	0.00	0.00	0.00	0.00	1,000.00	0.00	0.00	0.00	0.00
	Servicio de Ponencia	Honorario	2	500.00	1,000.00								1,000.00				
					1,600.00	**0.00**	**0.00**	**0.00**	**0.00**	**0.00**	**0.00**	**0.00**	**1,600.00**	**0.00**	**0.00**	**0.00**	**0.00**
					3,004.00	**0.00**	**0.00**	**0.00**	**1,404.00**	**0.00**	**0.00**	**0.00**	**1,600.00**	**0.00**	**0.00**	**0.00**	**0.00**
AREA: RECREACION, EDUCACION Y DEPORTE																	
Actividad:	**"Juegos nacionales deportivos escolares"**																
2.3.1.99.1.4	SIMBOLOS, DISTINTIVOS Y CONDECORACIONES Y EMPASTADO				2,250.00	0.00	0.00	0.00	0.00	2,250.00	0.00	0.00	0.00	0.00	0.00	0.00	0.00
	Adquisicion de Trofeo de 35 cm	Kidt	30	75.00	2,250.00					2,250.00							
2.3.1.99.1.4	SIMBOLOS, DISTINTIVOS Y CONDECORACIONES Y EMPASTADO				120.00	0.00	0.00	0.00	0.00	120.00	0.00	0.00	0.00	0.00	0.00	0.00	0.00
	Adquisicion de Medallas para participantes de la UGELs	Unidad	60	2.00	120.00					120.00							
2.3.2.7.1.99	OTROS SERVICIOS SIMILARES				500.00	0.00	0.00	0.00	0.00	500.00	0.00	0.00	0.00	0.00	0.00	0.00	0.00
	Servicio de Arbitraje para el concurso (5 personas)	Honorario	5	100.00	500.00					500.00							
					2,870.00	**0.00**	**0.00**	**0.00**	**0.00**	**2,870.00**	**0.00**	**0.00**	**0.00**	**0.00**	**0.00**	**0.00**	**0.00**
Actividad:	**"Juegos de iniciacion deportiva"**																
2.3.1.99.1.4	SIMBOLOS, DISTINTIVOS Y CONDECORACIONES Y EMPASTADO				300.00	0.00	0.00	0.00	0.00	0.00	0.00	0.00	300.00	0.00	0.00	0.00	0.00
	Adquisicion de Trofeo de 35 cm	Unidad	5	60.00	300.00								300.00				
2.3.2.7.1.99	OTROS SERVICIOS SIMILARES				400.00	0.00	0.00	0.00	0.00	0.00	0.00	0.00	400.00	0.00	0.00	0.00	0.00
	Servicio de Arbitraje para el concurso (4 personas)	Honorario	4	100.00	400.00								400.00				
					700.00	**0.00**	**0.00**	**0.00**	**0.00**	**0.00**	**0.00**	**0.00**	**700.00**	**0.00**	**0.00**	**0.00**	**0.00**
Actividad:	**"Juegos de confraternidad deportiva trabajadores administrativos sede Huaytara 2013"**																
2.3.1.5.1.1	COMBUSTIBLE Y CARBURANTES				864.00	0.00	0.00	0.00	0.00	0.00	0.00	0.00	0.00	864.00	0.00	0.00	0.00
	Petroleo D.2	Galon	60	14.40	864.00									864.00			
					864.00	**0.00**	**0.00**	**0.00**	**0.00**	**0.00**	**0.00**	**0.00**	**0.00**	**864.00**	**0.00**	**0.00**	**0.00**
					4,434.00	**0.00**	**0.00**	**0.00**	**0.00**	**2,870.00**	**0.00**	**0.00**	**700.00**	**864.00**	**0.00**	**0.00**	**0.00**
AREA DE SERVICIOS EDUCATIVOS Y CULTURA																	
Actividad:	**"Juegos Florales Escolares Regionales y Nacionales 2012 JFEN-- 2013"**																
2.3.1.9.1.2	MATERIAL DIDACTICO, ACCESORIOS Y UTILES DE ENSEÑANZA				360.00	0.00	0.00	0.00	0.00	0.00	0.00	0.00	0.00	360.00	0.00	0.00	0.00
	Gigantografia para el evento	Unidad	3	120.00	360.00									360.00			
2.3.2.2.4.4	SERVICIOS DE IMPRESIONES, ENCUADERNACIONES Y EMPASTADO				600.00	0.00	0.00	0.00	0.00	0.00	0.00	0.00	0.00	600.00	0.00	0.00	0.00
	Impresión de certificados para 300 participantes	Unidad	300	2.00	600.00									600.00			
2.3.1.99.1.4	SIMBOLOS, DISTINTIVOS Y CONDECORACIONES Y EMPASTADO				600.00	0.00	0.00	0.00	0.00	0.00	0.00	0.00	0.00	600.00	0.00	0.00	0.00
	Adquisicion de Trofeo de 35 cm	Unidad	12	50.00	600.00									600.00			
2.3.2.7.10.1	SEMINARIOS, TALLERES Y SIMILARES ORGANIZADOS POR LA INSTITUCION				1,250.00	0.00	0.00	0.00	0.00	0.00	0.00	0.00	0.00	1,250.00	0.00	0.00	0.00
	Servicio de alimentacion de personas x 1 dia (almuerzo) (250 per.)	Unidad	250	5.00	1,250.00									1,250.00			
					2,810.00	**0.00**	**0.00**	**0.00**	**0.00**	**0.00**	**0.00**	**0.00**	**0.00**	**2,810.00**	**0.00**	**0.00**	**0.00**
Actividad:	**"XXII Feria Escolar Nacional de Ciencia, Tecnologia e Innovacion Tecnologica -- XXII FENCYT- 2012"**																
2.3.2.2.4.4	SERVICIOS DE IMPRESIONES, ENCUADERNACIONES Y EMPASTADO				200.00	0.00	0.00	0.00	0.00	0.00	0.00	0.00	0.00	200.00	0.00	0.00	0.00
	Impresión de certificados para 200 participantes	Unidad	200	1.00	200.00									200.00			
2.3.1.99.1.4	SIMBOLOS, DISTINTIVOS Y CONDECORACIONES Y EMPASTADO				450.00	0.00	0.00	0.00	0.00	0.00	0.00	0.00	0.00	450.00	0.00	0.00	0.00
	Adquisicion de Trofeo de 35 cm	Unidad	9	50.00	450.00									450.00			
2.3.2.7.10.1	SEMINARIOS, TALLERES Y SIMILARES ORGANIZADOS POR LA INSTITUCION				335.00	0.00	0.00	0.00	0.00	0.00	0.00	0.00	0.00	335.00	0.00	0.00	0.00
	Servicio de alimentacion de personas x 1 dia (almuerzo) (67 per.)	Unidad	67	5.00	335.00									335.00			
					985.00	**0.00**	**0.00**	**0.00**	**0.00**	**0.00**	**0.00**	**0.00**	**0.00**	**985.00**	**0.00**	**0.00**	**0.00**
					3,795.00	**0.00**	**0.00**	**0.00**	**0.00**	**0.00**	**0.00**	**0.00**	**0.00**	**3,795.00**	**0.00**	**0.00**	**0.00**
2.3.1.5.1.2	PAPELERIA EN GENERAL, UTILES Y MATERIALES DE OFICINA				6,078.00	0.00	6,078.00	0.00	0.00	0.00	0.00	0.00	0.00	0.00	0.00	0.00	0.00
	Folder Manila T/A-4	ciento	5	20.00	100.00		100.00										
	Bolígrafo (lapicero) de tinta seca punta fina azul	Unidad	400	0.40	160.00		160.00										
	Grapas 23 x10	Caja	17	8.00	136.00		136.00										
	sobre manila tamaño A4	Pqte x 50	7	14.00	98.00		98.00										
	Papel bon de 80 gr. A4 - Atlas	Millar	60	30.00	1,800.00		1,800.00										
	carton cartulina	Ciento	100	1.00	100.00		100.00										
	Carulina ecológica	Ciento	2	350.00	700.00		700.00										
	Silicona liquida con pistolas	Pomo	2	36.00	72.00		72.00										

GOBIERNO REGIONAL Vº Bº ECON. MAXIMO MARINO RECUENAPACELLA GERENTE REGIONAL DE DESARROLLO

GOBIERNO REGIONAL HUANCAVELICA GERENCIA REGIONAL DE INFRAESTRUCTURA Vº Bº Ing. Guillermo Quispe Torres

GOBIERNO REGIONAL HUANCAVELICA GERENCIA REG. PLANEAM. PRES. ACONDIC. TERRIT. SUBGERENCIA REG. DE PLANEAMIENTO ESTRATEGICO ESTADISTICA Y ACONDICIONAMIENTO TERRITORIAL

GOBIERNO REGIONAL HUANCAVELICA Vº Bº

Part. Espec.	Descripción	U.M.	Cantidad	P. Unitario	Total	Ene	Feb	Mar	Abr	May	Jun	Jul	Ago	Set	Oct	Nov	Dic
	Tijera de sig zac	Unidad	9	10.00	90.00		90.00										
	Tela de colores	Metros	40	5.00	200.00		200.00										
	Plumones indelebles de diferentes c.	Estuche	6	25.00	150.00		150.00										
	Cinta de colores	Paquete	30	3.00	90.00		90.00										
	Lana de colores	Ovillos	20	5.00	100.00		100.00										
	Yute de colores	Metros	40	6.00	240.00		240.00										
	Napa	Kilos	10	3.00	30.00		30.00										
	Corrospúm varios colores	Unidad	100	3.00	300.00		300.00										
	Papelotes	Millar	2	500.00	1,000.00		1,000.00										
	Diccionarios	Unidad	12	15.00	180.00		180.00										
	cuaderno cuadriculado T/A4 de 100 hojas	Unidad	50	3.00	150.00		150.00										
	Juego de reglas	Unidad	24	3.00	72.00		72.00										
	Boligrafo (lapicero) de tinta seca punta fina azul	Unidad	50	0.40	20.00		20.00										
	Plumones gruesos x 12 unidades	Caja	10	24.00	240.00		240.00										
	Maskin	Ciento	1	100.00	50.00		50.00										
2.3.1.5.1.1	REPUESTOS Y ACSESORIOS				13,200.00	0.00	13,200.00	0.00	0.00	0.00	0.00	0.00	0.00	0.00	0.00	0.00	0.00
	Toner para impresora HP 35A LASER JET P1006	Unidad	10	220.00	2,200.00		2,200.00										
	Toner para impresora laser Jet 850.A Pro400m40	Unidad	10	350.00	3,500.00		3,500.00										
	Toner para impresora laser HP laser jet P2055dn	Unidad	10	250.00	2,500.00		2,500.00										
	Toner para impresora HP 85A LASER JET P1102W	Unidad	10	220.00	2,200.00		2,200.00										
	Toner para impresora HP laser 1020	Unidad	10	220.00	2,200.00		2,200.00										
	Memoria Portatil USB de 08 GB	Unidad	20	25.00	500.00		500.00										
	Cinta para impresora matricial Fx 890	Unidad	4	25.00	100.00		100.00										
2.3.2.1.2.1	PASAJES Y GASTOS DE TRANSPORTE				1,848.00	0.00	168.00	168.00	168.00	168.00	168.00	168.00	168.00	168.00	168.00	168.00	168.00
	Pasajes para la supervision a las provincias	pasaje	44	42.00	1,848.00		168.00	168.00	168.00	168.00	168.00	168.00	168.00	168.00	168.00	168.00	168.00
2.3.2.1.2.2	VIATICOS Y ASIGNACIONES POR COMISION DE SERVICIOS				2,772.00	0.00	252.00	252.00	252.00	252.00	252.00	252.00	252.00	252.00	252.00	252.00	252.00
	Viaticos para la supervisiont a las provincias de Huancavelica	Viatico	22	126.00	2,772.00		252.00	252.00	252.00	252.00	252.00	252.00	252.00	252.00	252.00	252.00	252.00
2.3.2.7.11.99	SERVICIOS DIVERSOS				18,477.50	671.13	1,618.77	1,618.77	1,618.77	1,618.77	1,618.77	1,618.77	1,618.77	1,618.77	1,618.77	1,618.77	1,618.73
	Servicio de fotocopiado	Unidad	220000	0.08	17,600.00	598.00	1,545.64	1,545.64	1,545.64	1,545.64	1,545.64	1,545.64	1,545.64	1,545.64	1,545.64	1,545.64	1,545.60
	Servicio de Anillados		351	2.50	877.50	73.13	73.13	73.13	73.13	73.13	73.13	73.13	73.13	73.13	73.13	73.13	73.13
2.3.2.7.5.2	PROPINAS PARA PRACTICANTES				1,800.00	150.00	150.00	150.00	150.00	150.00	150.00	150.00	150.00	150.00	150.00	150.00	150.00
	Contratacion Eventual - Propinas a practicantes de las diferentes universida	Unidad	12	150.00	1,800.00	150.00	150.00	150.00	150.00	150.00	150.00	150.00	150.00	150.00	150.00	150.00	150.00
					44,175.50	821.13	21,466.77	2,188.77	2,188.77	2,188.77	2,188.77	2,188.77	2,188.77	2,188.77	2,188.77	2,188.77	2,188.73
					44,175.50	821.13	21,466.77	2,188.77	2,188.77	2,188.77	2,188.77	2,188.77	2,188.77	2,188.77	2,188.77	2,188.77	2,188.73
2.3.1.5.1.2	PAPELERIA EN GENERAL, UTILES Y MATERIALES DE OFICINA				2,921.37	0.00	0.00	730.34	0.00	0.00	730.34	0.00	730.34	0.00	0.00	730.34	0.00
	Materiales de Oficina	Global	1	2921.37	2,921.37			730.34			730.34		730.34			730.34	
2.3.1.5.3.1	ASEO, LIMPIEZA Y TOCADOR				400.00	0.00	0.00	100.00	0.00	0.00	100.00	0.00	100.00	0.00	0.00	100.00	0.00
	Materiales de Aseo y limpieza	Global	1	400.00	400.00			100.00			100.00		100.00			100.00	
					3,321.37	0.00	0.00	830.34	0.00	0.00	830.34	0.00	830.34	0.00	0.00	830.34	0.00
					3,321.37	0.00	0.00	830.34	0.00	0.00	830.34	0.00	830.34	0.00	0.00	830.34	0.00
TOTAL					103,556.37	1,171.13	22,366.77	9,011.11	17,881.77	8,900.77	5,609.11	6,031.77	8,161.11	10,703.77	4,958.77	5,381.61	3,378.73

ACTIVIDAD AUTO FINANCIADA DE GESTION PEDAGOGICA

Part. Espec.	Descripción	U.M.	Cantidad	P. Unitario	Total	Ene	Feb	Mar	Abr	May	Jun	Jul	Ago	Set	Oct	Nov	Dic
Actividad:	CONGRESO REGIONAL PEDAGOGICO: REFORMA DE LA II.EE: MOVILIZACION POR LOS APRENDIZAJES, BAJO EL LEMA SERVIR AL PUEBLO DE TODO CORAZON (ACTIVIDAD AUTOFINANCIADA																
2.3.2.1.2.1	PASAJES Y GASTOS DE TRANSPORTE				600.00	0.00	0.00	0.00	0.00	0.00	0.00	0.00	0.00	0.00	600.00	0.00	0.00
	Pasajes para la supervision a las provincias	Pasajes	15	40.00	600.00										600.00		
2.3.2.7.10.1	SEMINARIOS, TALLERES Y SIMILARES ORGANIZADOS POR LA INSTITUCION				360.00	0.00	0.00	0.00	0.00	0.00	0.00	0.00	0.00	0.00	360.00	0.00	0.00
	Servicio de alimentacion de personas x 1 dias (desayuno, almuerzo y cena)	Unidad	45	8.00	360.00										360.00		
2.3.2.7.10.1	SEMINARIOS, TALLERES Y SIMILARES ORGANIZADOS POR LA INSTITUCION				12,000.00	0.00	0.00	0.00	0.00	0.00	0.00	0.00	0.00	0.00	12,000.00	0.00	0.00
	Servicio de Ponencia	Honorario	15	800.00	12,000.00										12,000.00		
2.3.2.7.11.99	SERVICIOS DIVERSOS				160.00	0.00	0.00	0.00	0.00	0.00	0.00	0.00	0.00	0.00	160.00	0.00	0.00
	Servicio de fotocopiado	Unidad	2000	0.08	160.00										160.00		
2.3.1.5.1.1	REPUESTOS Y ACSESORIOS				220.00	0.00	0.00	0.00	0.00	0.00	0.00	0.00	0.00	0.00	220.00	0.00	0.00
	Toner para impresora HP 35A LASER JET P1006	Unidad	1	220.00	220.00										220.00		
2.3.2.2.4.4	SERVICIOS DE IMPRESIONES, ENCUADERNACIONES Y EMPASTADO				2,000.00	0.00	0.00	0.00	0.00	0.00	0.00	0.00	0.00	0.00	2,000.00	0.00	0.00
	Certificado a participantes	Unidad	1000	2.00	2,000.00										2,000.00		
TOTAL					15,340.00	0.00	0.00	0.00	0.00	0.00	0.00	0.00	0.00	0.00	15,340.00	0.00	0.00

ACTIVIDADES A EJECUTAR EN EL PERIODO 2013-DGP SIN FINANCIAMIENTO

Part. Espec.	Descripción	U.M.	Cantidad	P. Unitario	Total	Ene	Feb	Mar	Abr	May	Jun	Jul	Ago	Set	Oct	Nov	Dic
Actividad:	Expoferia Regional de EPT																
2.3.2.7.10.1	SEMINARIOS, TALLERES Y SIMILARES ORGANIZADOS POR LA INSTITUCION				450.00	0.00	0.00	0.00	0.00	0.00	0.00	0.00	0.00	450.00	0.00	0.00	0.00
	Servicio de Cofee Break para los 90 participantes x 1 dias (mañana y tarde)	Ración	90	5.00	450.00									450.00			
2.3.2.7.10.1	SEMINARIOS, TALLERES Y SIMILARES ORGANIZADOS POR LA INSTITUCION				720.00	0.00	0.00	0.00	0.00	0.00	0.00	0.00	0.00	720.00	0.00	0.00	0.00
	Servicio de alimentacion de personas x 1 dias (desayuno, almuerzo y cena)	Ración	90	8.00	720.00									720.00			
2.3.2.2.4.4	SERVICIOS DE IMPRESIONES, ENCUADERNACIONES Y EMPASTADO				180.00	0.00	0.00	0.00	0.00	0.00	0.00	0.00	0.00	180.00	0.00	0.00	0.00
	Impresión de certificados para los participantes	Carpeta	90	2.00	180.00									180.00			
2.3.2.2.4.4	SERVICIOS DE IMPRESIONES, ENCUADERNACIONES Y EMPASTADO				150.00	0.00	0.00	0.00	0.00	0.00	0.00	0.00	0.00	150.00	0.00	0.00	0.00
	Impresión de Banderola	Banderola	1	150.00	150.00									150.00			
2.3.2.7.1.99	OTROS SERVICIOS SIMILARES				490.00	0.00	0.00	0.00	0.00	0.00	0.00	0.00	0.00	490.00	0.00	0.00	0.00
	Servicio de Jurado para el concurso	Honorario	7	70.00	490.00									490.00			
2.3.1.9.1.99	OTROS MATERIALES DIVERSOS DE ENSEÑANZA				3,000.00	0.00	0.00	0.00	0.00	0.00	0.00	0.00	0.00	3,000.00	0.00	0.00	0.00
	Premios para ganadores (1ro. 2do. y 3ero)	Premio	10	300.00	3,000.00									3,000.00			
					4,990.00	0.00	0.00	0.00	0.00	0.00	0.00	0.00	0.00	4,990.00	0.00	0.00	0.00
Actividad:	Foro sobre Realidad Regional de los CEBA																
2.3.2.7.10.1	SEMINARIOS, TALLERES Y SIMILARES ORGANIZADOS POR LA INSTITUCION				200.00	0.00	0.00	0.00	0.00	0.00	200.00	0.00	0.00	0.00	0.00	0.00	0.00
	Servicio de Cofee Break para los 40 participantes x 1 dias (mañana y tarde)	Ración	40	5.00	200.00						200.00						
2.3.2.7.10.1	SEMINARIOS, TALLERES Y SIMILARES ORGANIZADOS POR LA INSTITUCION				400.00	0.00	0.00	0.00	0.00	0.00	400.00	0.00	0.00	0.00	0.00	0.00	0.00
	Servicio de alimentacion de personas x 1 dias (desayuno, almuerzo y cena)	Ración	40	10.00	400.00						400.00						
2.3.2.2.4.4	SERVICIOS DE IMPRESIONES, ENCUADERNACIONES Y EMPASTADO				150.00	0.00	0.00	0.00	0.00	0.00	150.00	0.00	0.00	0.00	0.00	0.00	0.00
	Impresión de Banderola	Banderola	1	150.00	150.00						150.00						

V° B° ECON. MAXIMO MARINO REQUENA ... GERENTE REGIONAL DE DESARROLLO ECONOMICO

V° B° Ing. Guillermo Quispe Torres

V° B°

2.3.2.7.10.1	SEMINARIOS, TALLERES Y SIMILARES ORGANIZADOS POR LA INSTITUCION				1,200.00	0.00	0.00	0.00	0.00	0.00	1,200.00	0.00	0.00	0.00	0.00	0.00	0.00
	Servicio de Ponencia	Honorario	1	1200.00	1,200.00						1,200.00						
2.3.2.2.4.4	SERVICIOS DE IMPRESIONES, ENCUADERNACIONES Y EMPASTADO				800.00	0.00	0.00	0.00	0.00	0.00	800.00	0.00	0.00	0.00	0.00	0.00	0.00
	Impresión de certificados para los participantes	Carpeta	40	5.00	200.00						200.00						
	Impresión de resultados	Unidad	40	15.00	600.00						600.00						
					2,750.00	**0.00**	**0.00**	**0.00**	**0.00**	**0.00**	**2,750.00**	**0.00**	**0.00**	**0.00**	**0.00**	**0.00**	**0.00**
Actividad:	**" Taller sobre uso y manejo de instrumentos de laboratorio en las sesiones de aprendizaje"**																
2.3.2.1.2.2	VIATICOS Y ASIGNACIONES POR COMISION DE SERVICIOS				4,284.00	0.00	0.00	0.00	0.00	4,284.00	0.00	0.00	0.00	0.00	0.00	0.00	0.00
	Taller de capacitación (2 esp x c/ugel x 2dias: (Tayacaja, Churcampa)	dias	8	126	1,008.00					1,008.00							
	Taller de capacitación (02 esp x c/ugel x 1 dia:(Angaraes, Acob., Castrov. H	dias	8	126	1,008.00					1,008.00							
	Supervision y Monitoreo de lo capacitado. (2 esp x c/ugel x 2dias y 1 dia res	dias	18	126	2,268.00					2,268.00							
					4,284.00	**0.00**	**0.00**	**0.00**	**0.00**	**4,284.00**	**0.00**	**0.00**	**0.00**	**0.00**	**0.00**	**0.00**	**0.00**
Actividad:	**Capacitacion regional en educacion productiva para especialistas, profesores de educacion para el trabajo y directores de las UGELs.**																
2.3.1.5.1.2	PAPELERIA EN GENERAL , UTILES Y MATERIALES DE OFICINA				280.00	0.00	0.00	0.00	280.00	0.00	0.00	0.00	0.00	0.00	0.00	0.00	0.00
	Papel bon de 80 gr. A4 - Atlas	Millar	2	30.00	60.00				60.00								
	Toner para impresora Samsung ML 2010	Toner	1	220.00	220.00				220.00								
2.3.2.1.2.1	PASAJES Y GASTOS DE TRANSPORTE				200.00	0.00	0.00	0.00	200.00	0.00	0.00	0.00	0.00	0.00	0.00	0.00	0.00
	Pasajes a la ciudad de Lima.	Pasajes	2	50.00	100.00				100.00								
	Pasajes a la ciudad de Lima.	Pasajes	2	50.00	100.00				100.00								
2.3.2.7.10.1	SEMINARIOS, TALLERES Y SIMILARES ORGANIZADOS POR LA INSTITUCION				6,000.00	0.00	0.00	0.00	6,000.00	0.00	0.00	0.00	0.00	0.00	0.00	0.00	0.00
	Servicio de Ponencia	Honorario	2	3000	6,000.00				6,000.00								
2.3.2.2.3.1	CORREOS Y SERVICIOS DE MENSAJERIA				100.00	0.00	0.00	0.00	100.00	0.00	0.00	0.00	0.00	0.00	0.00	0.00	0.00
	Servicio de correo	Avisos	50	2.00	100.00				100.00								
2.3.2.2.4.2	OTROS SERVICIOS DE PUBLICIDAD Y DIFUSION				100.00	0.00	0.00	0.00	100.00	0.00	0.00	0.00	0.00	0.00	0.00	0.00	0.00
	Servicio de difusión de spot radial y convocatorias	Avisos	50	2.00	100.00				100.00								
2.3.2.2.4.4	SERVICIOS DE IMPRESIONES, ENCUADERNACIONES Y EMPASTADO				120.00	0.00	0.00	0.00	120.00	0.00	0.00	0.00	0.00	0.00	0.00	0.00	0.00
	Impresión de Banderola	Unidad	1	120.00	120.00				120.00								
2.3.2.7.11.99	SERVICIOS DIVERSOS				150.00	0.00	0.00	0.00	150.00	0.00	0.00	0.00	0.00	0.00	0.00	0.00	0.00
	Alquiler de local	Día	1	150.00	150.00				150.00								
2.3.2.2.4.4	SERVICIOS DE IMPRESIONES, ENCUADERNACIONES Y EMPASTADO				300.00	0.00	0.00	0.00	300.00	0.00	0.00	0.00	0.00	0.00	0.00	0.00	0.00
	Carpeta de Trabajo	Unidad	200	1.50	300.00				300.00								
2.3.2.7.11.99	SERVICIOS DIVERSOS				160.00	0.00	0.00	0.00	160.00	0.00	0.00	0.00	0.00	0.00	0.00	0.00	0.00
	Servicio de fotocopiado	Unidad	2000	0.08	160.00				160.00								
					7,410.00	**0.00**	**0.00**	**0.00**	**7,410.00**	**0.00**	**0.00**	**0.00**	**0.00**	**0.00**	**0.00**	**0.00**	**0.00**
Actividad:	**Edición de la Revista Pedagógica de los Institutos Superiores del Ambito Regional.**																
2.3.2.2.4.4	SERVICIOS DE IMPRESIONES, ENCUADERNACIONES Y EMPASTADO				1,750.00	0.00	0.00	0.00	1,750.00	0.00	0.00	0.00	0.00	0.00	0.00	0.00	0.00
	Impresión de revistas	1/2 Millar	500	3.50	1,750.00				1,750.00								
2.3.2.2.4.4	SERVICIOS DE IMPRESIONES, ENCUADERNACIONES Y EMPASTADO				200.00	0.00	0.00	0.00	200.00	0.00	0.00	0.00	0.00	0.00	0.00	0.00	0.00
	Certificado a participantes	Unidad	100	2.00	200.00				200.00								
					1,950.00	**0.00**	**0.00**	**0.00**	**1,950.00**	**0.00**	**0.00**	**0.00**	**0.00**	**0.00**	**0.00**	**0.00**	**0.00**
Actividad:	**Feria de Materiales Educativos para la Produción de Textos**																
2.3.2.1.2.1	PASAJES Y GASTOS DE TRANSPORTE				630.00	0.00	0.00	0.00	0.00	0.00	0.00	0.00	0.00	630.00	0.00	0.00	0.00
	Pasajes 21 personas	Pasajes	21	30.00	630.00									630.00			
2.3.2.7.10.1	SEMINARIOS, TALLERES Y SIMILARES ORGANIZADOS POR LA INSTITUCION				126.00	0.00	0.00	0.00	0.00	0.00	0.00	0.00	0.00	126.00	0.00	0.00	0.00
	Servicio de alimentacion de personas x 1 dias (desayuno, almuerzo y cena)	Unidad	21	6.00	126.00									126.00			
2.3.1.9.1.99	OTROS MATERIALES DIVERSOS DE ENSEÑANZA				962.00	0.00	0.00	0.00	0.00	0.00	0.00	0.00	0.00	962.00	0.00	0.00	0.00
	Diccionario	Unidad	24	15.00	360.00									360.00			
	Calculadoras	Unidad	24	15.00	360.00									360.00			
	cuaderno cuadriculado T/A4 de 100 hojas	Unidad	50	3.00	150.00									150.00			
	Corrospum	Unidad	24	3.00	72.00									72.00			
	Boligrafo (lapicero) de tinta seca punta fina azul	Unidad	50	0.40	20.00									20.00			
					1,718.00	**0.00**	**0.00**	**0.00**	**0.00**	**0.00**	**0.00**	**0.00**	**0.00**	**1,718.00**	**0.00**	**0.00**	**0.00**
Actividad:	**Feria de Emprendedores de Creatividad Técnologica.**																
2.3.1.5.1.2	PAPELERIA EN GENERAL, UTILES Y MATERIALES DE OFICINA				60.00	0.00	0.00	0.00	0.00	0.00	0.00	0.00	0.00	60.00	0.00	0.00	0.00
	Papel bon de 80 gr. A4 - Atlas	Millar	2	30.00	60.00									60.00			
2.3.1.5.1.1	REPUESTOS Y ACSESORIOS				660.00	0.00	0.00	0.00	0.00	0.00	0.00	0.00	0.00	660.00	0.00	0.00	0.00
	Toner para impresora HP 35A LASER JET P1006	Unidad	3	220.00	660.00									660.00			
2.3.2.7.11.99	SERVICIOS DIVERSOS				200.00	0.00	0.00	0.00	0.00	0.00	0.00	0.00	0.00	200.00	0.00	0.00	0.00
	Servicio de fotocopiado	Unidad	2500	0.08	200.00									200.00			
2.3.2.7.10.1	SEMINARIOS, TALLERES Y SIMILARES ORGANIZADOS POR LA INSTITUCION				1,575.00	0.00	0.00	0.00	0.00	0.00	0.00	0.00	0.00	1,575.00	0.00	0.00	0.00
	Servicio de alimentacion de personas x 1 dias (desayuno, almuerzo y cena)	Estudiantes	105	15.00	1,575.00									1,575.00			
2.3.2.1.2.1	PASAJES Y GASTOS DE TRANSPORTE				15,750.00	0.00	0.00	0.00	0.00	0.00	0.00	0.00	0.00	15,750.00	0.00	0.00	0.00
	Gastos para los Estudiantes	Pasajes	105	150.00	15,750.00									15,750.00			
2.3.2.2.4.4	SERVICIOS DE IMPRESIONES, ENCUADERNACIONES Y EMPASTADO				210.00	0.00	0.00	0.00	0.00	0.00	0.00	0.00	0.00	210.00	0.00	0.00	0.00
	Certificado a participantes	Unidad	105	2.00	210.00									210.00			
					18,455.00	**0.00**	**0.00**	**0.00**	**0.00**	**0.00**	**0.00**	**0.00**	**0.00**	**18,455.00**	**0.00**	**0.00**	**0.00**
					41,557.00	**0.00**	**0.00**	**0.00**	**9,360.00**	**4,284.00**	**2,750.00**	**0.00**	**0.00**	**25,163.00**	**0.00**	**0.00**	**0.00**
TOTAL					**41,557.00**	**0.00**	**0.00**	**0.00**	**9,360.00**	**4,284.00**	**2,750.00**	**0.00**	**0.00**	**25,163.00**	**0.00**	**0.00**	**0.00**

PRESUPUESTO ASIGNADO POR RECURSOS DIRECTAMENTE RECAUDADOS (RDR)																	
PROGRAMACION DE ACUERDO A LA DIRECTIVA N° 036-2012-AT.DGA.GOB.REG/GRDS-DREH																	
Actividad:	**"capácitacion para implementar las políticas establecidas por la dirección para controlar los riesgos de actividades de control, Fiabilidad de la información financiera y Cumplimiento de la legislación"**																
2.3.1.1.1.1	ALIMENTACION Y BEBIDAS PARA CONSUMO HUMANO				21,000.00	0.00	1,909.09	1,909.09	1,909.09	1,909.09	1,909.09	1,909.09	1,909.09	1,909.09	1,909.09	1,909.09	1,909.09
	En beneficio de los trabajadores de la DREH 35% (60000)	Unidad	1	21000.00	21,000.00		1,909.09	1,909.09	1,909.09	1,909.09	1,909.09	1,909.09	1,909.09	1,909.09	1,909.09	1,909.09	1,909.09
2.6.3.2.3.1	ADQUISICION DE EQUIPOS INFORMATICOS Y DE COMUNICACIONES				21,000.00	0.00	1,909.09	1,909.09	1,909.09	1,909.09	1,909.09	1,909.09	1,909.09	1,909.09	1,909.09	1,909.09	1,909.09
	Adqusicion de bienes de capital para la institucion (35%) (60000)	Ración	1	21000.00	21,000.00		1,909.09	1,909.09	1,909.09	1,909.09	1,909.09	1,909.09	1,909.09	1,909.09	1,909.09	1,909.09	1,909.09
2.3.2.7.11.99	SERVICIOS DIVERSOS				18,000.00	0.00	1,636.36	1,636.36	1,636.36	1,636.36	1,636.36	1,636.36	1,636.36	1,636.36	1,636.36	1,636.36	1,636.36
	Gastos realizados por imprevistos	Global	1	18000.00	18,000.00		1,636.36	1,636.36	1,636.36	1,636.36	1,636.36	1,636.36	1,636.36	1,636.36	1,636.36	1,636.36	1,636.36
TOTAL					**60,000.00**	**0.00**	**5,454.55**	**5,454.55**	**5,454.55**	**5,454.55**	**5,454.55**	**5,454.55**	**5,454.55**	**5,454.55**	**5,454.55**	**5,454.55**	**5,454.55**
TOTAL					**458,717.40**	**15,833.86**	**71,460.71**	**64,241.78**	**41,472.38**	[illegible]	**46,000.80**	**35,023.16**	**35,668.64**	**38,277.65**	**21,811.64**	**29,383.81**	**22,083.26**

ECON. MAXIMO MARINO REQUENA PACCLLA GERENTE REGIONAL DE DESARROLLO ECONOMICO

V°B° Ing. Guillermo Quispe Torres

GOBIERNO REGIONAL GER. REG. PLANEAM. PRES. ACOND. TERR. SUBGERENCIA DE PLANEAMIENTO ESTRATEGICO, ESTADISTICA Y ACONDICIONAMIENTO TERRITORIAL

V°B° GOBIERNO REGIONAL HUANCAVELICA

5.7.6. UNIDAD DE GESTION EDUCATIVA LOCAL DE HUANCAVELICA

5.7.6.1. DIRECCION

Part. Espec.	Descripción	U.M.	Cantidad	P. Unitario	Total	Ene	Feb	Mar	Abr	May	Jun	Jul	Ago	Set	Oct	Nov	Dic
ACTIVIDAD	**Direccion y Ejecucion de las politicas educativas**																
2.3.1.5.1.2	PAPELERIA EN GENERAL , UTILES Y MATERIALES DE OFICINA				842.00	0.00	592.00	0.00	0.00	0.00	0.00	250.00	0.00	0.00	0.00	0.00	0.00
	Papel bond de 80 gr. A4	Millar	4	37.00	148.00		148.00										
	Lapicero Tinta Liquida x 12 unidades Color negro	Caja	2	42.00	84.00		84.00										
	Correctores	Unidad	6	3.00	18.00		18.00										
	Resaltador	Unidad	6	2.50	15.00		15.00										
	Emgranpador tipo alicate	Unidad	1	70.00	70.00		70.00										
	Grapas 26/6 x 5000 unidades	Caja	2	3.50	7.00		7.00										
	Toner para impresora laser HP 1006	Unidad	2	250.00	500.00		250.00					250.00					
2.3.1.5.1.1	REPUESTOS Y ACCESORIOS				70.00	0.00	35.00	0.00	0.00	0.00	0.00	35.00	0.00	0.00	0.00	0.00	0.00
	Memoria USB de 4 GB	Unidad	2	35.00	70.00		35.00					35.00					
2.3.2.1.2.1	PASAJES Y GASTO DE TRANSPORTE				1,840.00	184.00	0.00	184.00	184.00	184.00	184.00	184.00	184.00	184.00	184.00	184.00	0.00
	Pasajes del Director (Dentro de la Provincia de Huancavelica)	Pasajes	20	42.00	840.00	84.00		84.00	84.00	84.00	84.00	84.00	84.00	84.00	84.00	84.00	
	Pasajes del Director (fuera de Huancavelica-biceversa)	Pasajes	20	50.00	1,000.00	100.00		100.00	100.00	100.00	100.00	100.00	100.00	100.00	100.00	100.00	
2.3.2.1.2.2	VIATICOS Y ASIGNACIONES POR COMISION DE SERVICIOS				5,040.00	504.00	252.00	504.00	504.00	504.00	504.00	504.00	504.00	504.00	504.00	252.00	0.00
	Alimentacion y Hospedaje del Director (Dentro de la Provincia)	dias	20	72.00	1,440.00	144.00	72.00	144.00	144.00	144.00	144.00	144.00	144.00	144.00	144.00	72.00	
	Alimentacion y Hospedaje del Director (Fuera de la Región)	días	20	180.00	3,600.00	360.00	180.00	360.00	360.00	360.00	360.00	360.00	360.00	360.00	360.00	180.00	
2.3.2.7.11.99	SERVICIOS DIVERSOS				186.00	0.00	0.00	73.00	0.00	0.00	0.00	73.00	0.00	40.00	0.00	0.00	0.00
	Fotocopias	Unidad	1500	0.08	120.00			40.00				40.00		40.00			
	Anillado	Unidad	30	2.20	66.00			33.00				33.00					
					7,978.00	**688.00**	**879.00**	**761.00**	**688.00**	**688.00**	**688.00**	**1,046.00**	**688.00**	**728.00**	**688.00**	**436.00**	**0.00**
ACTIVIDAD	**Elaboración de documentos, recepción, registrar, derivar y/o archivar expedientes.**																
2.3.1.5.1.2	PAPELERIA EN GENERAL , UTILES Y MATERIALES DE OFICINA				2,304.00	0.00	2,304.00	0.00	0.00	0.00	0.00	0.00	0.00	0.00	0.00	0.00	0.00
	Papel bond de 80 gr. A4	Millar	6	37.00	222.00		222.00										
	Papel Bulky	Millar	7	25.00	175.00		175.00										
	Papel copia	Millar	12	25.00	300.00		300.00										
	Lapicero Tinta Liquida x 12 unidades Color azul	Caja	2	42.00	84.00		84.00										
	Lapicero Tinta Liquida x 12 unidades Color negro	Caja	4	42.00	168.00		168.00										
	Lapicero Tinta Seca x 100 Unidades	Caja	1	50.00	50.00		50.00										
	Plumones para papel	Caja	4	30.00	120.00		120.00										
	Plumones para Pizarra Acrílica	Caja	4	36.00	144.00		144.00										
	Lápiz HB N° 2	Caja	2	24.00	48.00		48.00										
	Tampón color azúl	Unidad	4	3.50	14.00		14.00										
	Tinta para Tampón	Unidad	4	2.00	8.00		8.00										
	Hilo de algodón	Cono	4	35.00	140.00		140.00										
	Vinifan tamaño grande	Unidad	6	8.00	48.00		48.00										
	Clips x 100 unidades	Caja	20	3.00	60.00		60.00										
	Cola blanca	Pomo	10	3.00	30.00		30.00										
	Correctores	Unidad	12	3.00	36.00		36.00										
	Resaltadores	Unidad	16	2.50	40.00		40.00										
	Grapas 26/6 x 5000 unidades	Caja	8	3.50	28.00		28.00										
	Reglas x 60 cm	Unidad	6	5.00	30.00		30.00										
	Chinches x 100 unidades	Caja	10	2.00	20.00		20.00										
	Archivadores	Unidad	12	5.00	60.00		60.00										
	Papel Lustre de diferentes colres	Unidad	40	0.40	16.00		16.00										
	Saca grapas	Unidad	11	3.00	33.00		33.00										
	Folder manila x 50 unidades	Paquete	6	20.00	120.00		120.00										
	Sobre manila x 50 unidades	Paquete	4	15.00	60.00		60.00										
	Toner para impresora laser HP 1006	Unidad	1	250.00	250.00		250.00										
2.3.1.5.1.1	REPUESTOS Y ACCESORIOS				35.00	0.00	35.00	0.00	0.00	0.00	0.00	0.00	0.00	0.00	0.00	0.00	0.00
	Memoria USB de 4 GB	Unidad	1	35.00	35.00		35.00										
2.3.2.7.11.99	SERVICIOS DIVERSOS				386.00	0.00	386.00	0.00	0.00	0.00	0.00	0.00	0.00	0.00	0.00	0.00	0.00
	Anillado	Unidad	30	2.20	66.00		66.00										
	Fotoc.material de carpeta	Unidad	4000	0.08	320.00		320.00										
					2,725.00	**0.00**	**2,725.00**	**0.00**	**0.00**	**0.00**	**0.00**	**0.00**	**0.00**	**0.00**	**0.00**	**0.00**	**0.00**
ACTIVIDAD	**Recepción y revición de facísculas para la numeración y fechado de resoluciones y distribución de las mismas.**																
2.3.1.5.1.2	PAPELERIA EN GENERAL , UTILES Y MATERIALES DE OFICINA Y ENTRE OTROS AFINES				1,634.00	0.00	1,634.00	0.00	0.00	0.00	0.00	0.00	0.00	0.00	0.00	0.00	0.00
	Papel bond de 80 gr. A4	Millar	8	37.00	296.00		296.00										
	Lapicero Tinta Liquida	Unidad	12	3.50	42.00		42.00										
	Lapicero Tinta Seca	Unidad	20	0.50	10.00		10.00										
	Cuadernos por 400 hojas tipo acta rayado	Unidad	6	15.00	90.00		90.00										
	Archivadores	Unidad	6	6.00	36.00		36.00										
	Corrector blanco	Unidad	10	3.00	30.00		30.00										
	Resaltadores	Unidad	12	2.50	30.00		30.00										
	Numerador	Unidad	2	100.00	200.00		200.00										
	Nota adhesiva	Unidad	30	10.00	300.00		300.00										
	Archivadores	Unidad	20	5.00	100.00		100.00										
	Toner para impresora laser HP 1006	Unidad	2	250.00	500.00		500.00										
2.3.1.5.1.1	REPUESTOS Y ACCESORIOS				35.00	0.00	35.00	0.00	0.00	0.00	0.00	0.00	0.00	0.00	0.00	0.00	0.00
	Memoria USB de 2 GB	Unidad	1	35.00	35.00		35.00										
2.3.2.7.11.99	SERVICIOS DIVERSOS				320.00	0.00	320.00	0.00	0.00	0.00	0.00	0.00	0.00	0.00	0.00	0.00	0.00
	Fotocopias	Unidad	4000	0.08	320.00		320.00										
					1,989.00	**0.00**	**1,989.00**	**0.00**	**0.00**	**0.00**	**0.00**	**0.00**	**0.00**	**0.00**	**0.00**	**0.00**	**0.00**
ACTIVIDAD	**Emisión de opiniones legales**																
2.3.1.5.1.2	PAPELERIA EN GENERAL , UTILES Y MATERIALES DE OFICINA Y ENTRE OTROS AFINES				1,426.00	0.00	0.00	1,426.00	0.00	0.00	0.00	0.00	0.00	0.00	0.00	0.00	0.00
	Papel bond de 80 gr. A4	Millar	5	37.00	185.00			185.00									
	Papel copia	Millar	5	25.00	125.00			125.00									

V° B°
Ing. Guillermo Quispe Torres

	Lapicero Tinta Liquida x 12 unidades Color azul	Caja	1	42.00	42.00			42.00										
	Lapicero Tinta Liquida x 12 unidades Color rojo	Caja	1	42.00	42.00			42.00										
	Lapicero Tinta Seca Azul rojo y negro	Unidad	10	0.60	6.00			6.00										
	Lápiz HB Nº 2	Caja	1	12.00	12.00			12.00										
	Hilo de algodón	Cono	1	35.00	35.00			35.00										
	Vinifan tamaño grande	Unidad	2	8.00	16.00			16.00										
	Clips x 100 unidades	Unidad	4	3.00	12.00			12.00										
	Cola blanca	Unidad	4	4.00	16.00			16.00										
	Corrector blanco	Unidad	6	3.00	18.00			18.00										
	Resaltadores	Unidad	6	2.50	15.00			15.00										
	Grapas x 5000 unidades	Unidad	2	3.50	7.00			7.00										
	Reglas x 60 cm	Unidad	4	5.00	20.00			20.00										
	Chinches x 100 unidades	Caja	4	2.00	8.00			8.00										
	Archivadores	Unidad	6	6.00	36.00			36.00										
	Papel Lustre de diferentes colres	Unidad	20	0.40	8.00			8.00										
	Saca grapas	Unidad	6	3.00	18.00			18.00										
	Folder manila x 50 unidades	Paquete	2	20.00	40.00			40.00										
	Sobre manila x 50 unidades	Paquete	1	15.00	15.00			15.00										
	Toner para impresora laser HP 1006	Unidad	3	250.00	750.00			750.00										
2.3.1.5.1.1	REPUESTOS Y ACCESORIOS				80.00	0.00	0.00	80.00	0.00	0.00	0.00	0.00	0.00	0.00	0.00	0.00	0.00	0.00
	Memoria USB de 2 GB	Unidad	2	40.00	80.00			80.00										
2.3.2.7.11.99	SERVICIOS DIVERSOS				320.00	0.00	0.00	320.00	0.00	0.00	0.00	0.00	0.00	0.00	0.00	0.00	0.00	0.00
	Fotocopias	Unidad	4000	0.08	320.00			320.00										
					1,826.00	**0.00**	**0.00**	**1,826.00**	**0.00**	**0.00**	**0.00**	**0.00**	**0.00**	**0.00**	**0.00**	**0.00**	**0.00**	**0.00**
ACTIVIDAD	**Recepción, programar, ejecutar y evaluar acciones de atención de denuncias y reclamos.**																	
2.3.1.5.1.2	PAPELERIA EN GENERAL , UTILES Y MATERIALES DE OFICINA				1,537.00	0.00	1,037.00	0.00	0.00	0.00	0.00	500.00	0.00	0.00	0.00	0.00	0.00
	Papel bond de 80 gr. A4	Millar	10	37.00	370.00		370.00											
	Lapiceros tinta seca	Unidad	24	0.50	12.00		12.00											
	Corrector blanco	Unidad	20	3.00	60.00		60.00											
	Resaltador	Unidad	15	3.00	45.00		45.00											
	Cuaderno espiral x 200 hojas	Unidad	5	10.00	50.00		50.00											
	Toner para impresora laser HP 1006	Unidad	4	250.00	1,000.00		500.00					500.00						
2.3.1.5.1.1	REPUESTOS Y ACCESORIOS				105.00	0.00	70.00	0.00	0.00	0.00	0.00	35.00	0.00	0.00	0.00	0.00	0.00
	Memoria USB de 2 GB	Unidad	3	35.00	105.00		70.00					35.00						
2.3.2.1.2.1	PASAJES Y GASTO DE TRANSPORTE				1,000.00	0.00	0.00	100.00	100.00	100.00	100.00	100.00	100.00	100.00	100.00	100.00	100.00
	Pasajes (Dentro de la Prov de Huancavelica)	Pasajes	20	50.00	1,000.00			100.00	100.00	100.00	100.00	100.00	100.00	100.00	100.00	100.00	100.00
2.3.2.1.2.2	VIATICOS Y ASIGNACIONES POR COMISION DE SERVICIOS				1,440.00	0.00	0.00	144.00	144.00	144.00	144.00	144.00	144.00	144.00	144.00	144.00	144.00
	Alimentacion y Hospedaje	Dias	20	72.00	1,440.00			144.00	144.00	144.00	144.00	144.00	144.00	144.00	144.00	144.00	144.00
2.3.2.7.11.99	SERVICIOS DIVERSOS				400.00	0.00	0.00	40.00	40.00	40.00	40.00	40.00	40.00	40.00	40.00	40.00	40.00
	Fotocopias	Unidad	5000	0.08	400.00			40.00	40.00	40.00	40.00	40.00	40.00	40.00	40.00	40.00	40.00
					4,482.00	**0.00**	**1,107.00**	**284.00**	**284.00**	**284.00**	**284.00**	**819.00**	**284.00**	**284.00**	**284.00**	**284.00**	**284.00**
ACTIVIDAD	**FONDOS PARA PAGOS EN EFECTIVO (Actividades inherentes a la función y apoyo a la gestión de la Dirección)**																	
2.3.1.5.1.2	PAPELERIA EN GENERAL , UTILES Y MATERIALES DE OFICINA Y ENTRE OTROS AFINES				1,800.00	150.00	150.00	150.00	150.00	150.00	150.00	150.00	150.00	150.00	150.00	150.00	150.00
2.3.1.5.3.1	ASEO, LIMPIEZA Y TOCADOR				480.00	40.00	40.00	40.00	40.00	40.00	40.00	40.00	40.00	40.00	40.00	40.00	40.00
2.3.1.5.4.1	ELECTRICIDAD, ILUMINACIÓN Y ELECTRÓNICA				480.00	40.00	40.00	40.00	40.00	40.00	40.00	40.00	40.00	40.00	40.00	40.00	40.00
2.3.1.5.1.1	REPUESTOS Y ACCESORIOS				600.00	50.00	50.00	50.00	50.00	50.00	50.00	50.00	50.00	50.00	50.00	50.00	50.00
2.3.2.7.11.99	SERVICIOS DIVERSOS				1,200.00	100.00	100.00	100.00	100.00	100.00	100.00	100.00	100.00	100.00	100.00	100.00	100.00
2.3.1.3.1.1	COMBUSTIBLES, CARBURANTES, LUBRICANTES Y AFINES				1,440.00	120.00	120.00	120.00	120.00	120.00	120.00	120.00	120.00	120.00	120.00	120.00	120.00
TOTAL					6,000.00	500.00	500.00	500.00	500.00	500.00	500.00	500.00	500.00	500.00	500.00	500.00	500.00

5.7.6.2. AREA DE GESTION INSTITUCIONAL

Part. Espec.	Descripción	U.M.	Cantidad	P. Unitario	Total	Ene	Feb	Mar	Abr	May	Jun	Jul	Ago	Set	Oct	Nov	Dic
PLANIFICACION																	
ACTIVIDAD	**Elaboración del Plan Operativo Institucional 2013**																
2.3.1.5.1.2	PAPELERIA EN GENERAL, UTILES Y MATERIALES DE OFICINA				375.00	0.00	0.00	0.00	0.00	0.00	0.00	0.00	0.00	0.00	0.00	0.00	375.00
	Papel bond de 80 gr. A4	Millar	2	37.00	74.00												74.00
	CDs x 25 unidades	Cono	2	10.00	20.00												20.00
	Resaltadores	Unidad	10	2.00	20.00												20.00
	Lapiceros	Unidad	22	0.50	11.00												11.00
	Toner para impresora laser HP 1006	Unidad	1	250.00	250.00												250.00
2.3.1.5.1.1	REPUESTOS Y ACCESORIOS				50.00	0.00	0.00	0.00	0.00	0.00	0.00	0.00	0.00	0.00	0.00	0.00	50.00
	Memoria USB de 4 GB	Unidad	1	50.00	50.00												50.00
2.3.2.7.11.99	SERVICIOS DIVERSOS				118.00	0.00	0.00	0.00	0.00	0.00	0.00	0.00	0.00	0.00	0.00	0.00	118.00
	Fotocopias	Unidad	1200	0.08	96.00												96.00
	Anillados	Unidad	10	2.20	22.00												22.00
					543.00	**0.00**	**0.00**	**0.00**	**0.00**	**0.00**	**0.00**	**0.00**	**0.00**	**0.00**	**0.00**	**0.00**	**543.00**
ACTIVIDAD	**Organización y fortalecimiento delos CONEIs del ámbito de la UGEL - Hvca.**																
2.3.1.5.1.2	PAPELERIA EN GENERAL , UTILES Y MATERIALES DE OFICINA				384.00	0.00	0.00	317.00	0.00	0.00	0.00	0.00	67.00	0.00	0.00	0.00	0.00
	Papel bond de 80 gr. A4	Millar	2	37.00	74.00			37.00					37.00				
	Folder manila	Unidad	60	1.00	60.00			30.00					30.00				
	Toner para impresora laser HP 1006	Unidad	1	250.00	250.00			250.00									
2.3.2 7.11.99	SERVICIOS DIVERSOS				102.00	0.00	0.00	51.00	0.00	0.00	0.00	0.00	51.00	0.00	0.00	0.00	0.00
	Fotocopias	Unidad	1000	0.08	80.00			40.00					40.00				
	Anillados	Unidad	10	2.20	22.00			11.00					11.00				
2.3.1.1.1.1	ALIMENTOS Y BEBIDAS PARA CONSUMO HUMANO				100.00	0.00	0.00	50.00	0.00	0.00	0.00	0.00	50.00	0.00	0.00	0.00	0.00
	Refrigerios	Unidad	20	5.00	100.00			50.00					50.00				
					586.00	**0.00**	**0.00**	**418.00**	**0.00**	**0.00**	**0.00**	**0.00**	**168.00**	**0.00**	**0.00**	**0.00**	**0.00**
ACTIVIDAD	**Verificar las metas de atención y ocupación en las II.Ees para determinar la oferta y la demanda.**																
2.3.1.5.1.2	PAPELERIA EN GENERAL , UTILES Y MATERIALES DE OFICINA				434.00	0.00	0.00	366.00	0.00	0.00	0.00	0.00	68.00	0.00	0.00	0.00	0.00
	Papel bond de 80 gr. A4	Millar	3	37.00	111.00			74.00					37.00				

GOBIERNO REGIONAL V°B° ECON. MAXIMO MATINO APACOLLA GERENTE REGIONAL DE DESARROLLO

GOBIERNO REGIONAL DE HVCA. V°B° Ing. Guillermo Quispe Torres GERENCIA DE INFRAESTRUCTURA

GOBIERNO REGIONAL REG. PLANEAM. PRES. ACONDIC. TERR. SUB GERENCIA DE PLANEAMIENTO ESTRATEGICO, ESTADISTICA Y ACONDICIONAMIENTO TERRITORIAL

GOBIERNO REGIONAL HUANCAVELICA V°B° Ing. Andres Suárez Gerente

	Resaltadores	Unidad	17	2.00	34.00			18.00					16.00				
	Lapiceros de tinta azul	Unidad	13	3.00	39.00			24.00					15.00				
	Toner para impresora laser HP 1006	Unidad	1	250.00	250.00			250.00									
2.3.2.7.11.99	SERVICIOS DIVERSOS				142.00	0.00	0.00	71.00	0.00	0.00	0.00	0.00	71.00	0.00	0.00	0.00	0.00
	Fotocopias	Unidad	1500	0.08	120.00			60.00					60.00				
	Anillados	Unidad	10	2.20	22.00			11.00					11.00				
2.3.2.1.2.1	PASAJES Y GASTOS DE TRANSPORTE				420.00	0.00	0.00	42.00	42.00	42.00	42.00	42.00	42.00	42.00	42.00	42.00	42.00
	Pasajes para 1 persona	Pasajes	10	42.00	420.00			42.00	42.00	42.00	42.00	42.00	42.00	42.00	42.00	42.00	42.00
2.3.2.1.2.2	VIATICOS Y ASIGNACIONES POR COMISION DE SERVICIOS				3168.00	0.00	0.00	288.00	288.00	288.00	288.00	288.00	360.00	360.00	360.00	360.00	288.00
	Monitoreo para 1 persona	Dias	44	72.00	3168.00			288.00	288.00	288.00	288.00	288.00	360.00	360.00	360.00	360.00	288.00
					4164.00	**0.00**	**0.00**	**767.00**	**330.00**	**330.00**	**330.00**	**330.00**	**541.00**	**402.00**	**402.00**	**402.00**	**330.00**
ACTIVIDAD	**Evaluación de las actividades del Plan Operativo Institucional 2012**																
2.3.1.5.1.2	PAPELERIA EN GENERAL , UTILES Y MATERIALES DE OFICINA				685.00	0.00	0.00	0.00	0.00	592.50	0.00	0.00	0.00	0.00	0.00	92.50	0.00
	Papel bond de 80 gr. A4	Millar	4	37.00	148.00					74.00						74.00	
	Resaltadores	Unidad	6	2.00	12.00					6.00						6.00	
	Lapiceros	Unidad	10	0.50	5.00					2.50						2.50	
	Folder manila	Unidad	20	1.00	20.00					10.00						10.00	
	Toner para impresora laser HP 1006	Unidad	2	250.00	500.00					500.00							
2.3.1.5.1.1	REPUESTOS Y ACCESORIOS				35.00	0.00	0.00	0.00	0.00	35.00	0.00	0.00	0.00	0.00	0.00	0.00	0.00
	Memoria USB de 4 GB	Unidad	1	35.00	35.00					35.00							
2.3.2.7.11.99	SERVICIOS DIVERSOS				124.00	0.00	0.00	0.00	0.00	62.00	0.00	0.00	0.00	0.00	0.00	62.00	0.00
	Fotocopias	Unidad	1000	0.08	80.00					40.00						40.00	
	Anillados	Unidad	20	2.20	44.00					22.00						22.00	
					844.00	**0.00**	**0.00**	**0.00**	**0.00**	**689.50**	**0.00**	**0.00**	**0.00**	**0.00**	**0.00**	**154.50**	**0.00**
ACTIVIDAD	**Conformación, Fortalecimiento y Monitoreo de Redes Educativas.**																
2.3.1.5.1.2	PAPELERIA EN GENERAL , UTILES Y MATERIALES DE OFICINA				126.00	0.00	0.00	126.00	0.00	0.00	0.00	0.00	0.00	0.00	0.00	0.00	0.00
	Papel bond de 80 gr. A4	Millar	3	37.00	111.00			111.00									
	Resaltadores	Unidad	5	2.00	10.00			10.00									
	Lapiceros	Unidad	10	0.50	5.00			5.00									
2.3.2.7.11.99	SERVICIOS DIVERSOS				86.00	0.00	0.00	43.00	0.00	0.00	0.00	0.00	43.00	0.00	0.00	0.00	0.00
	Fotocopias	Unidad	800	0.08	64.00			32.00					32.00				
	Anillados	Unidad	10	2.20	22.00			11.00					11.00				
2.3.2.1.2.1	PASAJES Y GASTOS DE TRANSPORTE				600.00	0.00	0.00	60.00	60.00	60.00	60.00	60.00	60.00	60.00	60.00	60.00	60.00
	Pasajes 1 per. x 9 visitas, ida y vuelta	Pasajes	15	40.00	600.00			60.00	60.00	60.00	60.00	60.00	60.00	60.00	60.00	60.00	60.00
2.3.2.1.2.2	VIATICOS Y ASIGNACIONES POR COMISION DE SERVICIOS				1800.00	0.00	0.00	180.00	180.00	180.00	160.00	180.00	180.00	180.00	180.00	180.00	180.00
	Monitoreo 1 per.x 1 dia x 9 visitas	Dias	25	72.00	1800.00			180.00	180.00	180.00	180.00	180.00	180.00	180.00	180.00	180.00	180.00
					2612.00	**0.00**	**0.00**	**409.00**	**240.00**	**240.00**	**240.00**	**240.00**	**283.00**	**240.00**	**240.00**	**240.00**	**240.00**
ACTIVIDAD	**Elaboración de la Memoria Anual Institucional.**																
2.3.1.5.1.2	PAPELERIA EN GENERAL , UTILES Y MATERIALES DE OFICINA				371.00	0.00	0.00	0.00	0.00	0.00	0.00	0.00	0.00	0.00	0.00	0.00	371.00
	Papel bond de 80 gr. A4	Millar	2	37.00	74.00												74.00
	Resaltadores	Unidad	6	2.00	12.00												12.00
	Lapiceros	Unidad	10	0.50	5.00												5.00
	Folder manila	Unidad	30	1.00	30.00												30.00
	Toner para impresora laser HP 1006	Unidad	1	250.00	250.00												250.00
2.3.2.7.11.99	SERVICIOS DIVERSOS				75.00	0.00	0.00	0.00	0.00	0.00	0.00	0.00	0.00	0.00	0.00	0.00	75.00
	Fotocopias	Unidad	800	0.08	64.00												64.00
	Anillados	Unidad	5	2.20	11.00												11.00
					446.00	**0.00**	**0.00**	**0.00**	**0.00**	**0.00**	**0.00**	**0.00**	**0.00**	**0.00**	**0.00**	**0.00**	**446.00**
ACTIVIDAD	**Evento de Capacitación en el manejo del Sistema Informático de Gestión a las Instituciones Educativas (SIAGIE)**																
2.3.1.5.1.2	PAPELERIA EN GENERAL , UTILES Y MATERIALES DE OFICINA				639.00	0.00	0.00	639.00	0.00	0.00	0.00	0.00	0.00	0.00	0.00	0.00	0.00
	Papel bond de 80 gr. A4	Millar	4	37.00	148.00			148.00									
	Resaltadores	Unidad	6	2.00	12.00			12.00									
	Lapiceros	Unidad	10	0.50	5.00			5.00									
	Folder manila	Unidad	30	1.00	30.00			30.00									
	CDs x 25 unidades	Cono	12	10.00	120.00			120.00									
	Lapiceros Pilot 0.5 F/Castell	Unidad	10	5.00	50.00			50.00									
	Correctores	Unidad	12	2.00	24.00			24.00									
	Toner para impresora laser HP 1006	Unidad	1	250.00	250.00			250.00									
2.3.1.5.1.1	REPUESTOS Y ACCESORIOS				70.00	0.00	0.00	35.00	0.00	0.00	0.00	0.00	0.00	35.00	0.00	0.00	0.00
	Memoria USB de 4 GB	Unidad	2	35.00	70.00			35.00						35.00			
2.3.2.1.2.1	PASAJES Y GASTOS DE TRANSPORTE				420.00	0.00	0.00	0.00	84.00	84.00	0.00	84.00	0.00	84.00	0.00	84.00	0.00
	Pasajes 1 per. x 9 visitas, ida y vuelta	Pasajes	10	42.00	420.00				84.00	84.00		84.00		84.00		84.00	
2.3.2.1.2.2	VIATICOS Y ASIGNACIONES POR COMISION DE SERVICIOS				720.00	0.00	0.00	0.00	144.00	144.00	0.00	144.00	0.00	144.00	0.00	144.00	0.00
	Monitoreo 1 per.x 1 dia x 9 visitas	Dias	10	72.00	720.00				144.00	144.00		144.00		144.00		144.00	
2.3.2.7.11.99	SERVICIOS DIVERSOS				91.00	0.00	0.00	0.00	51.00	0.00	0.00	0.00	0.00	40.00	0.00	0.00	0.00
	Fotocopias	Unidad	1000	0.08	80.00				40.00					40.00			
	Anillados	Unidad	5	2.20	11.00				11.00								
					1940.00	**0.00**	**0.00**	**674.00**	**279.00**	**228.00**	**0.00**	**228.00**	**0.00**	**303.00**	**0.00**	**228.00**	**0.00**
RACIONALIZACION																	
ACTIVIDAD	**Elaboración de los documentos de gestión MOF, ROF, TUPA de la UGEL - Hvca**																
2.3.1.5.1.2	PAPELERIA EN GENERAL, UTILES Y MATERIALES DE OFICINA				656.00	0.00	0.00	0.00	0.00	0.00	0.00	0.00	0.00	0.00	0.00	656.00	0.00
	Papel bond de 80 gr. A4	Millar	3	37.00	111.00											111.00	
	CDs x 25 unidades	Cono	2	10.00	20.00											20.00	
	Resaltadores	Unidad	10	2.00	20.00											20.00	
	Lapiceros	Unidad	10	0.50	5.00											5.00	
	Toner para impresora laser HP 1006	Unidad	2	250.00	500.00											500.00	
2.3.2.7.11.99	SERVICIOS DIVERSOS				102.00	0.00	0.00	0.00	0.00	0.00	0.00	0.00	0.00	0.00	0.00	102.00	0.00
	Fotocopias	Unidad	1000	0.08	80.00											80.00	
	Anillados	Unidad	10	2.20	22.00											22.00	
					758.00	**0.00**	**0.00**	**0.00**	**0.00**	**0.00**	**0.00**	**0.00**	**0.00**	**0.00**	**0.00**	**758.00**	**0.00**
ACTIVIDAD	**Actualización de datos en el CAP de las II.EEs.**																

GOBIERNO REGIONAL V° B° ECON. MAXIMO MARINO REQUENA CERENTE REGIONAL DE DESARROLLO ECONOMICO

GOBIERNO REGIONAL V° B° GERENCIA REGIONAL DE INFRAESTRUCTURA Ing. Guillermo Quispe Torres

GOBIERNO REGIONAL SUBGERENCIA DE PLANEAMIENTO ESTADISTICA Y ACONDICIONAMIENTO TERRITORIAL

GOBIERNO REGIONAL HUANCAVELICA V°B° GERENCIA

2.3.1.5.1.2	PAPELERIA EN GENERAL, UTILES Y MATERIALES DE OFICINA				176.00	0.00	0.00	0.00	0.00	0.00	0.00	0.00	176.00	0.00	0.00	0.00	0.00
	Papel bond de 80 gr. A4	Millar	3	37.00	111.00								111.00				
	CDs x 25 unidades	Cono	5	10.00	50.00								50.00				
	Resaltadores	Unidad	6	2.00	12.00								12.00				
	Lapiceros	Unidad	6	0.50	3.00								3.00				
2.3.2.1.2.1	PASAJES Y GASTOS DE TRANSPORTE				800.00	0.00	0.00	80.00	80.00	80.00	80.00	80.00	80.00	80.00	80.00	80.00	80.00
	Pasajes 1 per. x 9 visitas, ida y vuelta	Pasajes	10	80.00	800.00			80.00	80.00	80.00	80.00	80.00	80.00	80.00	80.00	80.00	80.00
2.3.2.1.2.2	VIATICOS Y ASIGNACIONES POR COMISION DE SERVICIOS				3600.00	0.00	0.00	360.00	360.00	360.00	360.00	360.00	360.00	360.00	360.00	360.00	360.00
	Viático fuera de la region de Hvca	Dias	20	180.00	3600.00			360.00	360.00	360.00	360.00	360.00	360.00	360.00	360.00	360.00	360.00
2.3.1.5.1.1	REPUESTOS Y ACCESORIOS				35.00	0.00	0.00	0.00	0.00	0.00	0.00	0.00	35.00	0.00	0.00	0.00	0.00
	Memoria USB de 4 GB	Unidad	1	35.00	35.00								35.00				
2.3.2.7.11.99	SERVICIOS DIVERSOS				51.00	0.00	0.00	0.00	0.00	0.00	0.00	0.00	51.00	0.00	0.00	0.00	0.00
	Fotocopias	Unidad	500	0.08	40.00								40.00				
	Anillados	Unidad	5	2.20	11.00								11.00				
					4662.00	**0.00**	**0.00**	**440.00**	**440.00**	**440.00**	**440.00**	**440.00**	**702.00**	**440.00**	**440.00**	**440.00**	**440.00**
ACTIVIDAD	**Monitorear el proceso de Racionalización de plazas estrictamente necesarias de las II.EE. (en coordinacion con las Unidades de Planificación e Infraestrcutra).**																
2.3.1.5.1.2	PAPELERIA EN GENERAL , UTILES Y MATERIALES DE OFICINA				326.00	0.00	0.00	326.00	0.00	0.00	0.00	0.00	0.00	0.00	0.00	0.00	0.00
	Papel bond de 80 gr. A4	Millar	6	37.00	222.00			222.00									
	CDs x 25 unidades	Cono	5	10.00	50.00			50.00									
	Resaltadores	Unidad	12	2.00	24.00			24.00									
	Lapiceros Pilot 0.5 F/Castell	Unidad	6	5.00	30.00			30.00									
2.3.2.7.11.99	SERVICIOS DIVERSOS				352.00	0.00	0.00	301.00	0.00	0.00	0.00	51.00	0.00	0.00	0.00	0.00	0.00
	Fotocopias	Unidad	1000	0.08	80.00			40.00				40.00					
	Anillados	Unidad	10	2.20	22.00			11.00				11.00					
	Toner para impresora laser HP 1006	Unidad	1	250.00	250.00			250.00									
2.3.1.5.1.1	REPUESTOS Y ACCESORIOS				35.00	0.00	0.00	35.00	0.00	0.00	0.00	0.00	0.00	0.00	0.00	0.00	0.00
	Memoria USB de 4 GB	Unidad	1	35.00	35.00			35.00									
2.3.2.1.2.1	PASAJES Y GASTOS DE TRANSPORTE				840.00	0.00	0.00	84.00	84.00	84.00	84.00	84.00	84.00	84.00	84.00	84.00	84.00
	Pasajes 2 per. x 6 visitas ida y vuelta	Pasajes	20	42.00	840.00			84.00	84.00	84.00	84.00	84.00	84.00	84.00	84.00	84.00	84.00
2.3.2.1.2.2	VIATICOS Y ASIGNACIONES POR COMISION DE SERVICIOS				2376.00	0.00	0.00	216.00	216.00	216.00	216.00	216.00	216.00	288.00	288.00	288.00	216.00
	Monitoreo 2 per.x 6 visitas	Dias	33	72.00	2376.00			216.00	216.00	216.00	216.00	216.00	216.00	288.00	288.00	288.00	216.00
					3929.00	**0.00**	**0.00**	**962.00**	**300.00**	**300.00**	**300.00**	**351.00**	**300.00**	**372.00**	**372.00**	**372.00**	**300.00**
INFRAESTRUCTURA																	
ACTIVIDAD	**Verificación e identificación de las demandas y necesidades de infraestructura de las II.Ees (Locales, Mobiliario, Equipos y otros)**																
2.3.1.5.1.2	PAPELERIA EN GENERAL UTILES Y MATERIALES DE OFICINA				448.00	0.00	349.00	0.00	0.00	0.00	0.00	99.00	0.00	0.00	0.00	0.00	0.00
	Papel bond de 80 gr. A4	Millar	4	37.00	148.00		74.00					74.00					
	Lapiceros	Unidad	20	0.50	10.00		5.00					5.00					
	Resaltadores	Unida	20	2.00	40.00		20.00					20.00					
	Toner para impresora laser HP 1006	Unidad	1	250.00	250.00		250.00										
2.3.1.5.1.1	REPUESTOS Y ACCESORIOS				35.00	0.00	35.00	0.00	0.00	0.00	0.00	0.00	0.00	0.00	0.00	0.00	0.00
	Memoria USB de 4 GB	Unidad	1	35.00	35.00		35.00										

GOBIERNO REGIONAL HUANCAVELICA V° B° ECON. MARINO MARINO REQUENA GERENTE REGIONAL DE DESARROLLO ECONÓMICO

GOBIERNO REGIONAL DE HVCA GERENCIA REGIONAL INFRAESTRUCTURA V° B° Ing. Guillermo Quispe Torres

GOBIERNO REGIONAL HUANCAVELICA GR. REG. PLANEAM. PRES. ACOND. TER. SUB GERENCIA DE PLANEAMIENTO ESTADISTICA Y ACONDICIONAMIENTO TERRITORIAL

GOBIERNO REGIONAL HUANCAVELICA V°B° Ing. Rodan Suárez Gamarra GERENCIA REG. PLAN. Y PRES.

2.3.2.1.2.1	PASAJES Y GASTOS DE TRANSPORTE				630.00	0.00	0.00	63.00	63.00	63.00	63.00	63.00	63.00	63.00	63.00	63.00	63.00
	Pasajes 1 per. ida y vuelta	Pasajes	15	42.00	630.00			63.00	63.00	63.00	63.00	63.00	63.00	63.00	63.00	63.00	63.00
2.3.2.1.2.2	VIATICOS Y ASIGNACIONES POR COMISION DE SERVICIOS				1440.00	0.00	0.00	144.00	144.00	144.00	144.00	144.00	144.00	144.00	144.00	144.00	144.00
	Verificación y/o visitas	Dias	20	72.00	1,440.00			144.00	144.00	144.00	144.00	144.00	144.00	144.00	144.00	144.00	144.00
2.3.2.7.11.99	SERVICIOS DIVERSOS				102.00	0.00	0.00	51.00	0.00	0.00	0.00	51.00	0.00	0.00	0.00	0.00	0.00
	Fotocopias	Unidad	1000	0.08	80.00			40.00				40.00					
	Anillados	Unidad	10	2.20	22.00			11.00				11.00					
					2655.00	**0.00**	**384.00**	**258.00**	**207.00**	**207.00**	**207.00**	**357.00**	**207.00**	**207.00**	**207.00**	**207.00**	**207.00**
ACTIVIDAD	**Capacitación en mantenimiento preventivo de las Infraestructuras Educativas.**																
2.3.1.5.1.2	PAPELERIA EN GENERAL UTILES Y MATERIALES DE OFICINA				417.00	0.00	417.00	0.00	0.00	0.00	0.00	0.00	0.00	0.00	0.00	0.00	0.00
	Papel bondd de 80 gr	Millar	4	37.00	148.00		148.00										
	Lapiceros	Unidad	20	0.50	10.00		10.00										
	Folderes	Unidad	18	0.50	9.00		9.00										
	Toner para impresora laser HP 1006	Unidad	1	250.00	250.00		250.00										
2.3.1.5.1.1	REPUESTOS Y ACCESORIOS				35.00	0.00	35.00	0.00	0.00	0.00	0.00	0.00	0.00	0.00	0.00	0.00	0.00
	Memoria USB de 4 GB	Unidad	1	35.00	35.00		35.00										
2.3.2.7.11.99	SERVICIOS DIVERSOS				153.00	0.00	80.00	0.00	0.00	0.00	73.00	0.00	0.00	0.00	0.00	0.00	0.00
	Fotocopias	Unidad	1500	0.08	120.00		60.00				60.00						
	Anillados	Unidad	15	2.20	33.00		20.00				13.00						
2.3.2.1.2.1	PASAJES Y GASTOS DE TRANSPORTE				378.00	0.00	0.00	126.00	0.00	0.00	126.00	0.00	0.00	126.00	0.00	0.00	0.00
	Pasajes 1 per. x 3 capacitaciones	Pasajes	9	42.00	378.00			126.00			126.00			126.00			
2.3.2.1.2.2	VIATICOS Y ASIGNACIONES POR COMISION DE SERVICIOS				648.00	0.00	0.00	216.00	0.00	0.00	216.00	0.00	0.00	216.00	0.00	0.00	0.00
	Capacitación 1 per.x1 dia x 3 eventos	Dias	9	72.00	648.00			216.00			216.00			216.00			
					1631.00	**0.00**	**532.00**	**342.00**	**0.00**	**0.00**	**415.00**	**0.00**	**0.00**	**342.00**	**0.00**	**0.00**	**0.00**
ACTIVIDAD	**Elaboración del Padrón General de Registros de Infraestructura y Mobiliario Escolar 2011.**																
2.3.1.5.1.2	PAPELERIA EN GENERAL , UTILES Y MATERIALES DE OFICINA				720.00	0.00	0.00	0.00	0.00	360.00	0.00	0.00	0.00	0.00	360.00	0.00	0.00
	Papel bond de 80 gr. A4	Millar	4	37.00	148.00					74.00					74.00		
	Resaltadores	Unidad	16	2.00	32.00					16.00					16.00		
	Folder manila	Unidad	40	1.00	40.00					20.00					20.00		
	Toner para impresora laser HP 1006	Unidad	2	250.00	500.00					250.00					250.00		
2.3.1.5.1.1	REPUESTOS Y ACCESORIOS				35.00	0.00	0.00	0.00	0.00	35.00	0.00	0.00	0.00	0.00	0.00	0.00	0.00
	Memoria USB de 4 GB	Unidad	1	35.00	35.00					35.00							
2.3.2.7.11.99	SERVICIOS DIVERSOS				108.00	0.00	0.00	0.00	0.00	54.00	0.00	0.00	0.00	0.00	54.00	0.00	0.00
	Fotocopias	Unidad	800	0.08	64.00					32.00					32.00		
	Anillados	Unidad	20	2.20	44.00					22.00					22.00		
					863.00	**0.00**	**0.00**	**0.00**	**0.00**	**449.00**	**0.00**	**0.00**	**0.00**	**0.00**	**414.00**	**0.00**	**0.00**
ACTIVIDAD	**Supervisión de Obras en Ejecucion, Mantenimiento preventivo y conservacion de Infraestructuras Educativas.**																
2.3.1.5.1.2	PAPELERIA EN GENERAL , UTILES Y MATERIALES DE OFICINA				148.00	0.00	0.00	74.00	0.00	0.00	0.00	0.00	74.00	0.00	0.00	0.00	0.00
	Papel bond de 80 gr. A4	Millar	4	37.00	148.00			74.00					74.00				
2.3.2.7.11.99	SERVICIOS DIVERSOS				108.00	0.00	0.00	54.00	0.00	0.00	0.00	0.00	54.00	0.00	0.00	0.00	0.00
	Fotocopias	Unidad	800	0.08	64.00			32.00					32.00				
	Anillados	Unidad	20	2.20	44.00			22.00					22.00				
2.3.2.1.2.2	VIATICOS Y ASIGNACIONES POR COMISION DE SERVICIOS				2,448.00	0.00	0.00	216.00	216.00	216.00	216.00	216.00	288.00	288.00	288.00	288.00	216.00
	Viaticos para la supervision 1 per. X 15 visitas	dias	34	72.00	2,448.00			216.00	216.00	216.00	216.00	216.00	288.00	288.00	288.00	288.00	216.00
2.3.2.1.2.1	PASAJES Y GASTOS DE TRANSPORTE				630.00	0.00	0.00	63.00	63.00	63.00	63.00	63.00	63.00	63.00	63.00	63.00	63.00
	Pasajes 1 persona, ida y vuelta	Pasajes	15	42.00	630.00			63.00	63.00	63.00	63.00	63.00	63.00	63.00	63.00	63.00	63.00
					3,334.00	**0.00**	**0.00**	**407.00**	**279.00**	**279.00**	**279.00**	**279.00**	**479.00**	**351.00**	**351.00**	**351.00**	**279.00**
FINANZAS																	
ACTIVIDAD	**Asesoramiento y Seguimiento en la elaboración y actualización del PAP 2011, de las II.EEs.**																

GOBIERNO REGIONAL HUANCAVELICA - ECON. MARIO CASINO REQUI... GERENTE REGIONAL DE DESARROLLO ECONOMICO - V° B°

GOBIERNO REGIONAL DE HVCA - GERENCIA REGIONAL INFRAESTRUCTURA - V° B° - Ing. Guillermo Quispe Torres

GOBIERNO REGIONAL HUANCAVELICA - REG. PLANEAM. PRES. ACOND. TER. - SUB GERENCIA DE PLANEAMIENTO INVERSIONES Y ACONDICIONAMIENTO TERRITORIAL

GOBIERNO REGIONAL HUANCAVELICA - GERENCIA REG. RR.NN. Y GA. - V°B° - Ing. Hedon Suárez Gerente

2.3.1.5.1.2	PAPELERIA EN GENERAL UTILES Y MATERIALES DE OFICINA				514.00	0.00	0.00	0.00	0.00	514.00	0.00	0.00	0.00	0.00	0.00	0.00	0.00
	Papel bond de 80 gr. A4	Millar	5	37.00	185.00					185.00							
	Lapiceros Pilot 0.5 F/Castell	Unidad	11	5.00	55.00					55.00							
	Resaltadores	Unida	12	2.00	24.00					24.00							
	Toner para impresora laser HP 1006	Unidad	1	250.00	250.00					250.00							
2.3.1.5.1.1	REPUESTOS Y ACCESORIOS				35.00	0.00	0.00	0.00	0.00	35.00	0.00	0.00	0.00	0.00	0.00	0.00	0.00
	Memoria USB de 4 GB	Unidad	1	35.00	35.00					35.00							
2.3.2.1.2.1	PASAJES Y GASTOS DE TRANSPORTE				92.00	0.00	0.00	0.00	0.00	92.00	0.00	0.00	0.00	0.00	0.00	0.00	0.00
	Pasajes para la Actualización del PAP 1 per x 2 dias a Lima	Pasajes	2	46.00	92.00					92.00							
2.3.2.1.2.2	VIATICOS Y ASIGNACIONES POR COMISION DE SERVICIO				360.00	0.00	0.00	0.00	0.00	360.00	0.00	0.00	0.00	0.00	0.00	0.00	0.00
	Viaticos para la Actualización del PAP 1 per x 2 dias a Lima	Dias	2	180.00	360.00					360.00							
2.3.2.7.11.99	SERVICIOS DIVERSOS				75.00	0.00	0.00	0.00	0.00	75.00	0.00	0.00	0.00	0.00	0.00	0.00	0.00
	Fotocopias	Unidad	800	0.08	64.00					64.00							
	Anillados	Unidad	5	2.20	11.00					11.00							
					1076.00	**0.00**	**0.00**	**0.00**	**0.00**	**1076.00**	**0.00**	**0.00**	**0.00**	**0.00**	**0.00**	**0.00**	**0.00**
ACTIVIDAD	**Informes de Certificación Presupuestal de las II.EEs. y Unidades de Costeo**																
2.3.1.5.1.2	PAPELERIA EN GENERAL, UTILES Y MATERIALES DE OFICINA				435.00	0.00	435.00	0.00	0.00	0.00	0.00	0.00	0.00	0.00	0.00	0.00	0.00
	Papel bondd de 80 gr. A4	Millar	5	37.00	185.00		185.00										
	Toner para impresora laser HP 1006	Unidad	1	250.00	250.00		250.00										
2.3.1.5.1.1	REPUESTOS Y ACCESORIOS				35.00	0.00	35.00	0.00	0.00	0.00	0.00	0.00	0.00	0.00	0.00	0.00	0.00
	Memoria USB de 4 GB	Unidad	1	35.00	35.00		35.00										
2.3.2.7.11.99	SERVICIOS DIVERSOS				131.00	0.00	131.00	0.00	0.00	0.00	0.00	0.00	0.00	0.00	0.00	0.00	0.00
	Fotocopias	Unidad	1500	0.08	120.00		120.00										
	Anillados	Unidad	5	2.20	11.00		11.00										
					601.00	**0.00**	**601.00**	**0.00**	**0.00**	**0.00**	**0.00**	**0.00**	**0.00**	**0.00**	**0.00**	**0.00**	**0.00**
ACTIVIDAD	**Actualización de datos en el PAP**																
2.3.1.5.1.2	PAPELERIA EN GENERAL, UTILES Y MATERIALES DE OFICINA				519.00	0.00	0.00	0.00	0.00	519.00	0.00	0.00	0.00	0.00	0.00	0.00	0.00
	Papel bondd de 80 gr. A4	Millar	5	37.00	185.00					185.00							
	Lapiceros Pilot 0.5 F/Castell	Unidad	12	5.00	60.00					60.00							
	Resaltadores	Unida	12	2.00	24.00					24.00							
	Toner para impresora laser HP 1006	Unidad	1	250.00	250.00					250.00							
2.3.1.5.1.1	REPUESTOS Y ACCESORIOS				35.00	0.00	0.00	0.00	0.00	35.00	0.00	0.00	0.00	0.00	0.00	0.00	0.00
	Memoria USB de 4 GB	Unidad	1	35.00	35.00					35.00							
2.3.2.7.11.99	SERVICIOS DIVERSOS				102.00	0.00	0.00	0.00	0.00	102.00	0.00	0.00	0.00	0.00	0.00	0.00	0.00
	Fotocopias	Unidad	1000	0.08	80.00					80.00							
	Anillados	Unidad	10	2.20	22.00					22.00							
					656.00	**0.00**	**0.00**	**0.00**	**0.00**	**656.00**	**0.00**	**0.00**	**0.00**	**0.00**	**0.00**	**0.00**	**0.00**
ACTIVIDAD	**Sustentación de fichas de viabilidad de afectación de la plaza de disponibilidad presupuestal**																
2.3.1.5.1.2	PAPELERIA EN GENERAL, UTILES Y MATERIALES DE OFICINA				320.00	0.00	0.00	320.00	0.00	0.00	0.00	0.00	0.00	0.00	0.00	0.00	0.00
	Papel bondd de 80 gr. A4	Millar	4	37.00	148.00			148.00									
	Lapiceros Pilot 0.5 F/Castell	Unidad	12	5.00	60.00			60.00									
	Resaltadores	Unidad	6	2.00	12.00			12.00									
	Engrampador	Unidad	1	100.00	100.00			100.00									
2.3.2.1.2.2	VIATICOS Y ASIGNACIONES POR COMISION DE SERVICIOS				1,296.00	0.00	0.00	0.00	324.00	0.00	324.00	0.00	0.00	324.00	0.00	324.00	0.00
	Viaticos para la supervision 1 per. X 10 dias	dias	18	72.00	1,296.00				324.00		324.00			324.00		324.00	
2.3.2.1.2.1	PASAJES Y GASTOS DE TRANSPORTE				672.00	0.00	0.00	0.00	168.00	0.00	168.00	0.00	0.00	168.00	0.00	168.00	0.00
	Pasajes 1 per. X 10 dias, ida y vuelta	Pasajes	16	42.00	672.00				168.00		168.00			168.00		168.00	
					2288.00	**0.00**	**0.00**	**320.00**	**492.00**	**0.00**	**492.00**	**0.00**	**0.00**	**492.00**	**0.00**	**492.00**	**0.00**
ACTIVIDAD	**Formulación y aprobación del presupuesto 2013**																
2.3.1.5.1.2	PAPELERIA EN GENERAL, UTILES Y MATERIALES DE OFICINA				482.00	0.00	0.00	482.00	0.00	0.00	0.00	0.00	0.00	0.00	0.00	0.00	0.00
	Papel bondd de 80 gr. A4	Millar	4	37.00	148.00			148.00									
	Lapiceros Pilot 0.5 F/Castell	Unidad	12	5.00	60.00			60.00									
	Resaltadores	Unida	12	2.00	24.00			24.00									
	Toner para impresora laser HP 1006	Unidad	1	250.00	250.00			250.00									
2.3.1.5.1.1	REPUESTOS Y ACCESORIOS				35.00	0.00	0.00	35.00	0.00	0.00	0.00	0.00	0.00	0.00	0.00	0.00	0.00
	Memoria USB de 4 GB	Unidad	1	35.00	35.00			35.00									
2.3.2.7.11.99	SERVICIOS DIVERSOS				142.00	0.00	0.00	142.00	0.00	0.00	0.00	0.00	0.00	0.00	0.00	0.00	0.00
	Fotocopias	Unidad	1500	0.08	120.00			120.00									
	Anillados	Unidad	10	2.20	22.00			22.00									
					659.00	**0.00**	**0.00**	**659.00**	**0.00**	**0.00**	**0.00**	**0.00**	**0.00**	**0.00**	**0.00**	**0.00**	**0.00**
ACTIVIDAD	**Informe de las evaluaciones trimestral y anual de las acciones realizadas por el área para su reporte a la superioridad.**																
2.3.1.5.1.2	PAPELERIA EN GENERAL , UTILES Y MATERIALES DE OFICINA				787.00	0.00	0.00	323.00	0.00	0.00	73.00	0.00	0.00	323.00	0.00	0.00	68.00
	Papel bond de 80 gr. A4	Millar	4	37.00	148.00			37.00			37.00			37.00			37.00
	Resaltadores	Unidad	12	2.00	24.00			6.00			6.00			6.00			6.00
	lapicero Pilot 0.5 F/Castell	Unidad	15	5.00	75.00			20.00			20.00			20.00			15.00
	Folder manila	Unidad	40	1.00	40.00			10.00			10.00			10.00			10.00
	Toner para impresora laser HP 1006	Unidad	2	250.00	500.00			250.00						250.00			
2.3.1.5.1.1	REPUESTOS Y ACCESORIOS				70.00	0.00	0.00	35.00	0.00	0.00	0.00	0.00	0.00	35.00	0.00	0.00	0.00
	Memoria USB de 4 GB	Unidad	2	35.00	70.00			35.00						35.00			
2.3.2.7.11.99	SERVICIOS DIVERSOS				393.00	0.00	0.00	200.00	0.00	0.00	0.00	0.00	0.00	193.00	0.00	0.00	0.00
	Fotocopias	Unidad	4500	0.08	360.00			180.00						180.00			
	Anillados	Unidad	15	2.20	33.00			20.00						13.00			
					1250.00	**0.00**	**0.00**	**558.00**	**0.00**	**0.00**	**73.00**	**0.00**	**0.00**	**551.00**	**0.00**	**0.00**	**68.00**
ESTADISTICA																	
ACTIVIDAD	**Consolidado de Resultado de Finalizacion del año escolar**																
2.3.1.5.1.2	PAPELERIA EN GENERAL , UTILES Y MATERIALES DE OFICINA				963.00	0.00	643.00	0.00	0.00	0.00	0.00	320.00	0.00	0.00	0.00	0.00	0.00
	Papel bond de 80 gr. A4	Millar	4	37.00	148.00		148.00										
	Cinta Adhesiva	Unidad	5	3.00	15.00		15.00										
	Corrector original artesco	Unidad	5	3.00	15.00		15.00										
	Archivadores	Unidad	10	8.00	80.00		40.00					40.00					
	lapicero azúl tinta líquida / Pilot	Unidad	10	5.00	50.00		30.00					20.00					

GOBIERNO REGIONAL HUANCAVELICA
V° B°
ECON. MARCO MARTINO NEQUE CARPACHULA
GERENTE REGIONAL DE DESARROLLO ECONOMICO

GOBIERNO REGIONAL DE HVCA
V° B°
Ing. Guillermo Quispe Torres
GERENCIA ESTRUCTURA

GOBIERNO REGIONAL HUANCAVELICA
REG. PLANEAM. PRES. Y ACONDICIONAMIENTO TERRITORIAL
SUBGERENCIA DE PLANEAMIENTO ESTRATEGICO, ESTADISTICA Y ACONDICIONAMIENTO TERRITORIAL

GOBIERNO REGIONAL HUANCAVELICA
V°B°
Ing. Nicolas Tadeo
Gerente

	Lapicero azúl/rojo tinta seca Pilot	Unidad	10	2.00	20.00		10.00					10.00						
	Engrampador alicate	Unidad	1	80.00	80.00		80.00											
	Bandeja porta papeles de 3 pisos	Unidad	2	25.00	50.00		50.00											
	Folder manila A4	Unidad	10	0.50	5.00		5.00											
	Toner para impresora laser HP 1006	Unidad	2	250.00	500.00		250.00					250.00						
2.3.1.5.1.1	REPUESTOS Y ACCESORIOS				35.00	0.00	35.00	0.00	0.00	0.00	0.00	0.00	0.00	0.00	0.00	0.00	0.00
	Memoria USB de 4 GB	Unidad	1	35.00	35.00		35.00											
2.3.2.7.11.99	SERVICIOS DIVERSOS				86.00	0.00	43.00	0.00	0.00	0.00	0.00	43.00	0.00	0.00	0.00	0.00	0.00
	Fotocopias	Unidad	800	0.08	64.00		32.00					32.00						
	Anillados	Unidad	10	2.20	22.00		11.00					11.00						
					1084.00	**0.00**	**721.00**	**0.00**	**0.00**	**0.00**	**0.00**	**363.00**	**0.00**	**0.00**	**0.00**	**0.00**	**0.00**
ACTIVIDAD	**Reporte de matricula y docentes**																	
2.3.1.5.1.2	PAPELERIA EN GENERAL , UTILES Y MATERIALES DE OFICINA				651.00	0.00	0.00	0.00	0.00	651.00	0.00	0.00	0.00	0.00	0.00	0.00	0.00
	Papel bond de 80 gr. A4	Millar	2	37.00	74.00					74.00							
	Cinta Adhesiva	Unidad	5	3.00	15.00					15.00							
	Corrector original artesco	Unidad	5	3.00	15.00					15.00							
	Archivadores	Unidad	10	8.00	80.00					80.00							
	lapicero azúl tinta líquida / Pilot	Unidad	10	5.00	50.00					50.00							
	Lapicero azúl/rojo tinta seca Pilot	Unidad	10	2.00	20.00					20.00							
	Engrampador alicate	Unidad	1	80.00	80.00					80.00							
	Bandeja porta papeles de 3 pisos	Unidad	2	25.00	50.00					50.00							
	Folder manila A4	Unidad	10	0.50	5.00					5.00							
	Resaltadores	Unidad	6	2.00	12.00					12							
	Toner para impresora laser HP 1006	Unidad	1	250.00	250.00					250.00							
2.3.1.5.1.1	REPUESTOS Y ACCESORIOS				35.00	0.00	0.00	0.00	0.00	35.00	0.00	0.00	0.00	0.00	0.00	0.00	0.00
	Memoria USB de 4 GB	Unidad	1	35.00	35.00					35.00							
2.3.2.7.11.99	SERVICIOS DIVERSOS				86.00	0.00	0.00	0.00	0.00	86.00	0.00	0.00	0.00	0.00	0.00	0.00	0.00
	Fotocopias	Unidad	800	0.08	64.00					64.00							
	Anillados	Unidad	10	2.20	22.00					22.00							
					772.00	**0.00**	**0.00**	**0.00**	**0.00**	**772.00**	**0.00**	**0.00**	**0.00**	**0.00**	**0.00**	**0.00**	**0.00**
ACTIVIDAD	**Monitoreo, supervisión y validación de los informes de las II.Ees.**																	
2.3.1.5.1.2	PAPELERIA EN GENERAL , UTILES Y MATERIALES DE OFICINA				428.00	0.00	0.00	0.00	0.00	0.00	428.00	0.00	0.00	0.00	0.00	0.00	0.00
	Papel bond de 80 gr. A4	Millar	2	37.00	74.00						74.00						
	CDs x 25	Cono	2	10.00	20.00						20.00						
	Resaltadores	Unidad	7	2.00	14.00						14.00						
	Engrapador tipo alicate	Unidad	1	50.00	50.00						50.00						
	Folder manila	Unidad	20	1.00	20.00						20.00						
	Toner para impresora laser HP 1006	Unidad	1	250.00	250.00						250.00						
2.3.1.5.1.1	REPUESTOS Y ACCESORIOS				35.00	0.00	0.00	0.00	0.00	0.00	35.00	0.00	0.00	0.00	0.00	0.00	0.00
	Memoria USB de 4 GB	Unidad	1	35.00	35.00						35.00						
2.3.2.7.11.99	SERVICIOS DIVERSOS				86.00	0.00	0.00	0.00	0.00	0.00	86.00	0.00	0.00	0.00	0.00	0.00	0.00
	Fotocopias	Unidad	800	0.08	64.00						64.00						
	Anillados	Unidad	10	2.20	22.00						22.00						
2.3.2.1.2.2	VIATICOS Y ASIGNACIONES POR COMISION DE SERVICIOS				2,448.00	0.00	0.00	216.00	216.00	216.00	216.00	216.00	288.00	288.00	288.00	288.00	216.00
	Viaticos para la supervision 1 per. X 7 dias	dias	34	72.00	2,448.00			216.00	216.00	216.00	216.00	216.00	288.00	288.00	288.00	288.00	216.00
2.3.2.1.2.1	PASAJES Y GASTOS DE TRANSPORTE				420.00	0.00	0.00	42.00	42.00	42.00	42.00	42.00	42.00	42.00	42.00	42.00	42.00
	Pasajes 1 per. X 7 dias, ida y vuelta	Pasajes	10	42.00	420.00			42.00	42.00	42.00	42.00	42.00	42.00	42.00	42.00	42.00	42.00
					3417.00	**0.00**	**0.00**	**258.00**	**258.00**	**258.00**	**807.00**	**258.00**	**330.00**	**330.00**	**330.00**	**330.00**	**258.00**
ACTIVIDAD	**Informe consolidado trimestral y anual de las acciones realizadas por el área para su reporte a la superioridad.**																	
2.3.1.5.1.2	PAPELERIA EN GENERAL , UTILES Y MATERIALES DE OFICINA				520.00	0.00	0.00	340.00	0.00	0.00	90.00	0.00	0.00	0.00	0.00	90.00	0.00
	Papel bond de 80 gr. A4	Millar	6	37.00	222.00			74.00			74.00					74.00	
	Resaltadores	Unidad	9	2.00	18.00			6.00			6.00					6.00	
	Folder manila	Unidad	30	1.00	30.00			10.00			10.00					10.00	
	Toner para impresora laser HP 1006	Unidad	1	250.00	250.00			250.00									
2.3.1.5.1.1	REPUESTOS Y ACCESORIOS				35.00	0.00	0.00	35.00	0.00	0.00	0.00	0.00	0.00	0.00	0.00	0.00	0.00
	Memoria USB de 4 GB	Unidad	1	35.00	35.00			35.00									
2.3.2.7.11.99	SERVICIOS DIVERSOS				153.00	0.00	0.00	51.00	0.00	0.00	51.00	0.00	0.00	0.00	0.00	51.00	0.00
	Fotocopias	Unidad	1500	0.08	120.00			40.00			40.00					40.00	
	Anillados	Unidad	15	2.20	33.00			11.00			11.00					11.00	
					708.00	**0.00**	**0.00**	**426.00**	**0.00**	**0.00**	**141.00**	**0.00**	**0.00**	**0.00**	**0.00**	**141.00**	**0.00**
JEFATURA DEL AREA DE GESTION INSTITUCIONAL																		
ACTIVIDAD	**Elaboración y difusión de las politicas aducativas del ambito Local**																	
2.3.1.5.1.2	PAPELERIA EN GENERAL , UTILES Y MATERIALES DE OFICINA				156.00	0.00	0.00	156.00	0.00	0.00	0.00	0.00	0.00	0.00	0.00	0.00	0.00
	Papel bond de 80 gr. A4	Millar	2	37.00	74.00			74.00									
	CDs x 25	Cono	1	10.00	10.00			10.00									
	Resaltadores	Unidad	6	2.00	12.00			12.00									
	lapicero Pilot 0.5 F/Castell	Unidad	12	5.00	60.00			60.00									
2.3.1.5.1.1	REPUESTOS Y ACCESORIOS				35.00	0.00	0.00	35.00	0.00	0.00	0.00	0.00	0.00	0.00	0.00	0.00	0.00
	Memoria USB de 4 GB	Unidad	1	35.00	35.00			35.00									
2.3.2.7.11.99	SERVICIOS DIVERSOS				108.00	0.00	0.00	54.00	0.00	0.00	0.00	0.00	54.00	0.00	0.00	0.00	0.00
	Fotocopias	Unidad	800	0.08	64.00			32.00					32.00				
	Anillados	Unidad	20	2.20	44.00			22.00					22.00				
2.3.2.1.2.1	PASAJES Y GASTOS DE TRANSPORTE				420.00	0.00	0.00	42.00	42.00	42.00	42.00	42.00	42.00	42.00	42.00	42.00	42.00
	Pasajes 1 per. x ida y vuelta	Pasajes	10	42.00	420.00			42.00	42.00	42.00	42.00	42.00	42.00	42.00	42.00	42.00	42.00
2.3.2.1.2.2	VIATICOS Y ASIGNACIONES POR COMISION DE SERVICIO				1440.00	0.00	0.00	144.00	144.00	144.00	144.00	144.00	144.00	144.00	144.00	144.00	144.00
	Taller de capacitación	dias	20	72.00	1440.00			144.00	144.00	144.00	144.00	144.00	144.00	144.00	144.00	144.00	144.00
					2159.00	**0.00**	**0.00**	**431.00**	**186.00**	**186.00**	**186.00**	**186.00**	**240.00**	**186.00**	**186.00**	**186.00**	**186.00**
ACTIVIDAD	**Formulación de Proyectos de Inversión Pública**																	
2.3.1.5.1.2	PAPELERIA EN GENERAL, UTILES Y MATERIALES DE OFICINA				4089.00	0.00	0.00	3839.00	0.00	0.00	0.00	0.00	250.00	0.00	0.00	0.00	0.00
	Papel bond de 80 gr. A4	Millar	15	37.00	555.00			555.00									
	Papel Copia	Caja	30	30.00	900.00			900.00									

GOBIERNO REGIONAL V° B° ECON. MAXIMO MARINO REQUENA APAGOLLA GERENTE REGIONAL DE DESARROLLO ECONÓMICO HUANCAVELICA

GOBIERNO REGIONAL DE HVCA. GERENCIA DE INFRAESTRUCTURA V° B° Ing. Guillermo Quispe Torres

GOBIERNO REGIONAL SUB GERENCIA DE PLANEAMIENTO ESTADISTICA ESTADISTICA Y ACONDICIONAMIENTO TERRITORIAL

GOBIERNO REGIONAL HUANCAVELICA V°B° Ing. Andari Sabino Gerente

	Porta Clip	Unidad	1	8.00	8.00			8.00										
	Clips	Cajita	10	2.00	20.00			20.00										
	Forro tamaño oficio	Unidad	10	8.00	80.00			80.00										
	Cinta Adhesiva	Unidad	14	3.00	42.00			42.00										
	Cola sintética	Pomo	6	5.00	30.00			30.00										
	Corrector original artesco	Unidad	12	3.00	36.00			36.00										
	Archivadores	Unidad	12	8.00	96.00			96.00										
	Cono de rafia / pabilo	Cono	6	10.00	60.00			60.00										
	Cinta Scotch	Unidad	8	2.00	16.00			16.00										
	Cinta de embalaje	Unidad	12	1.50	18.00			18.00										
	Resaltadores	Unidad	12	2.00	24.00			24.00										
	lapicero azúl tinta líquida / Pilot	Unidad	36	5.00	180.00			180.00										
	Lapicero azúl/rojo tinta seca Pilot	Unidad	72	2.00	144.00			144.00										
	Lápiz mongol N° 02	Unidad	20	1.50	30.00			30.00										
	Grapas N° 26/6	Cajita	12	4.00	48.00			48.00										
	Tampón	Unidad	6	6.00	36.00			36.00										
	Tinta para tampón	Unidad	12	3.00	36.00			36.00										
	Papel Lustre	Unidad	50	0.80	40.00			40.00										
	Regla de 30 cm	Unidad	6	3.50	21.00			21.00										
	Cuaderno de actas de 200 hojas	Unidad	10	10.00	100.00			100.00										
	Cuaderno de actas de 400 hojas	Unidad	10	20.00	200.00			200.00										
	Saca grapas Artesco	Unidad	6	7.00	42.00			42.00										
	Engrampador alicate	Unidad	1	80.00	80.00			80.00										
	Engrampador martillo	Unidad	1	90.00	90.00			90.00										
	Perforador grande	Unidad	2	60.00	120.00			120.00										
	Plumones Faber castell N° 47	Unidad	47	3.00	141.00			141.00										
	Plumones para pizarra acrílica	Unidad	6	5.00	30.00			30.00										
	Borradores	Unidad	12	1.00	12.00			12.00										
	Bandeja porta papeles de 3 pisos	Unidad	2	25.00	50.00			50.00										
	Cuaderno cuadriculado A4 de 100 hojas	Unidad	12	3.50	42.00			42.00										
	Carton cartulina plastificado	Unidad	50	2.00	100.00			100.00										
	Sobre manila	Unidad	50	0.50	25.00			25.00										
	Folder manila A4	Unidad	50	0.50	25.00			25.00										
	franela para escritorio	Metros	10	10.00	100.00			100.00										
	Micas A4	Unidad	12	1.00	12.00			12.00										
	Toner para impresora laser HP 1006	Unidad	2	250.00	500.00			250.00					250.00					
2.3.1.5.1.1	REPUESTOS Y ACCESORIOS				70.00	0.00	0.00	35.00	0.00	0.00	0.00	0.00	35.00	0.00	0.00	0.00	0.00
	Memoria USB de 4 GB	Unidad	2	35.00	70.00			35.00					35.00					
2.3.2.7.11.99	SERVICIOS DIVERSOS				204.00	0.00	0.00	102.00	0.00	0.00	0.00	0.00	102.00	0.00	0.00	0.00	0.00
	Fotocopias	Unidad	2000	0.08	160.00			80.00					80.00					
	Anillados	Unidad	20	2.20	44.00			22.00					22.00					
					4363.00	**0.00**	**0.00**	**3976.00**	**0.00**	**0.00**	**0.00**	**0.00**	**387.00**	**0.00**	**0.00**	**0.00**	**0.00**
ACTIVIDAD	**FONDOS PARA PAGOS EN EFECTIVO (Elaboración de las orientaciones tendientes a mejorar las estructuras, funciones, cargos y procedimientos administrativos.)**																
2.3.1.5.1.2	PAPELERIA EN GENERAL , UTILES Y MATERIALES DE OFICINA Y ENTRE OTROS AFINES				1,800.00	150.00	150.00	150.00	150.00	150.00	150.00	150.00	150.00	150.00	150.00	150.00	150.00
2.3.1.5.3.1	ASEO, LIMPIEZA Y TOCADOR				480.00	40.00	40.00	40.00	40.00	40.00	40.00	40.00	40.00	40.00	40.00	40.00	40.00
2.3.1.5.4.1	ELECTRICIDAD, ILUMINACIÓN Y ELECTRÓNICA				480.00	40.00	40.00	40.00	40.00	40.00	40.00	40.00	40.00	40.00	40.00	40.00	40.00
2.3.1.5.1.1	REPUESTOS Y ACCESORIOS				600.00	50.00	50.00	50.00	50.00	50.00	50.00	50.00	50.00	50.00	50.00	50.00	50.00
2.3.2.7.11.99	SERVICIOS DIVERSOS				1,200.00	100.00	100.00	100.00	100.00	100.00	100.00	100.00	100.00	100.00	100.00	100.00	100.00
2.3.1.3.1.1	COMBUSTIBLES, CARBURANTES, LUBRICANTES Y AFINES				1,440.00	120.00	120.00	120.00	120.00	120.00	120.00	120.00	120.00	120.00	120.00	120.00	120.00
					6000.00	**500.00**	**500.00**	**500.00**	**500.00**	**500.00**	**500.00**	**500.00**	**500.00**	**500.00**	**500.00**	**500.00**	**500.00**
TOTAL					**54,000.00**	**500.00**	**2,738.00**	**11,805.00**	**3,511.00**	**6,610.50**	**4,410.00**	**3,532.00**	**4,137.00**	**4,716.00**	**3,442.00**	**4,801.50**	**3,797.00**

5.7.6.3. AREA DE GESTION PEDAGOGICA

Part. Espec.	Descripción	U.M.	Cantidad	P. Unitario	Total	Ene	Feb	Mar	Abr	May	Jun	Jul	Ago	Set	Oct	Nov	Dic
EDUCACION INICIAL																	
ACTIVIDAD	**Reunión Pedagógica por Inicio del Año Escolar 2012 - Jornada De Asesoramiento Pedagógico**																
2.3.1.5.1.2	PAPELERIA EN GENERAL , UTILES Y MATERIALES DE OFICINA				649.00	0.00	0.00	649.00	0.00	0.00	0.00	0.00	0.00	0.00	0.00	0.00	0.00
	Papel bond de 80 gr. A4	Millar	3	37.00	111.00			111.00									
	Lapicero Tinta liquida azul	Unidad	10	3.00	30.00			30.00									
	lapicero Tinta seca azul	Unidad	18	0.50	9.00			9.00									
	Corrector tipo lapicero	Unidad	7	3.00	21.00			21.00									
	Tampon	Unidad	4	5.00	20.00			20.00									
	Tinta para tampon	Unidad	2	3.00	6.00			6.00									
	Grapas	Cajitas	2	5.00	10.00			10.00									
	Porta minas	Unidad	6	5.00	30.00			30.00									
	Resaltador	Unidad	6	2.00	12.00			12.00									
	Papelote	Unidad	100	0.35	35.00			35.00									
	Plumon N° 047	Unidad	30	2.50	75.00			75.00									
	Plumon N° 123 para pizarra acrilica	Unidad	20	3.00	60.00			60.00									
	Cinta masking type	Unidad	20	5.00	100.00			100.00									
	Vinifan T/Oficio	Unidad	10	8.00	80.00			80.00									
	Folder Manila	Unidad	50	1.00	50.00			50.00									
2.3.2.7.10.1	SEMINARIOS, TALLERES Y SIMILARES ORGANIZACIONES POR LA INSTITUCION				200.00	0.00	0.00	200.00	0.00	0.00	0.00	0.00	0.00	0.00	0.00	0.00	0.00
	Alquiler de equipo de sonido	dia	1	200.00	200.00			200.00									
2.3.2.7.11.99	SERVICIOS DIVERSOS				1,750.00	0.00	0.00	1,750.00	0.00	0.00	0.00	0.00	0.00	0.00	0.00	0.00	0.00
	Fotocopia de Directiva	Unidad	250	7.00	1,750.00			1,750.00									
2.3.1.5.1.1	REPUESTOS Y ACCESORIOS				320.00	0.00	0.00	320.00	0.00	0.00	0.00	0.00	0.00	0.00	0.00	0.00	0.00
	Memoria USB de 4GB	Unidad	2	35.00	70.00			70.00									
	Toner para impresora HP 2055	Unidad	1	250.00	250.00			250.00									
2.3.1.1.1.1	ALIMENTOS Y BEBIDAS PARA CONSUMO HUMANO				60.00	0.00	0.00	60.00	0.00	0.00	0.00	0.00	0.00	0.00	0.00	0.00	0.00
	Almuerzo y cena	Racion	6	10.00	60.00			60.00									

GOBIERNO REGIONAL HUANCAVELICA V° B° ECON. MAXIMO MARINO REQUENA APACOLLA GERENTE REGIONAL DE DESARROLLO ECONOMICO

GOBIERNO REGIONAL DE HVCA GERENCIA V°B° Ing. Guillermo Quispe Torres

GOBIERNO REGIONAL REG. PLANEAM. PRES. ACOND. TER. SUB GERENCIA DE PLANEAMIENTO ESTRATEGICO, ESTADISTICA Y ACONDICIONAMIENTO TERRITORIAL

GOBIERNO REGIONAL HUANCAVELICA V°B° Ing. Rodrigo Suárez Gerente

					2,979.00	0.00	0.00	2,979.00	0.00	0.00	0.00	0.00	0.00	0.00	0.00	0.00	0.00	0.00
ACTIVIDAD	Reunión de Asesoramiento Técnico Pedagógico por Finalización del Año Escolar 2012																	
2.3.1.5.1.2	PAPELERIA EN GENERAL , UTILES Y MATERIALES DE OFICINA				386.00	0.00	0.00	0.00	0.00	0.00	0.00	0.00	0.00	0.00	0.00	0.00	386.00	0.00
	Papel bond de 80 gr. A4	Millar	3	37.00	111.00												111.00	
	Cinta Masking type	Unidad	5	5.00	25.00												25.00	
	Toner para impresora HP 1020	Unidad	1	250.00	250.00												250.00	
2.3.2.7.11.99	SERVICIOS DIVERSOS				520.00	0.00	0.00	0.00	0.00	0.00	0.00	0.00	0.00	0.00	0.00	520.00		0.00
	Fotocopia de Directiva	Unidad	260	2.00	520.00												520.00	
2.3.2.7.10.1	SEMINARIOS, TALLERES Y SIMILARES ORGANIZACIONES POR LA INSTITUCION				60.00	0.00	0.00	0.00	0.00	0.00	0.00	0.00	0.00	0.00	0.00	60.00		0.00
	Almuerzo y cena	día	6	10.00	60.00												60.00	
					966.00	0.00	0.00	0.00	0.00	0.00	0.00	0.00	0.00	0.00	0.00	966.00		0.00
ACTIVIDAD	Reunión de Asesoramiento Pedagógico Descentralizado																	
2.3.1.5.1.2	PAPELERIA EN GENERAL , UTILES Y MATERIALES DE OFICINA				647.00	0.00	0.00	647.00	0.00	0.00	0.00	0.00	0.00	0.00	0.00	0.00		0.00
	Papel bond de 80 gr. A4	Millar	3	37.00	111.00			111.00										
	Papelote cuadrimax	Unidad	160	0.35	56.00			56.00										
	Plumon N° 047 de colores	Unidad	30	2.50	75.00			75.00										
	Plumon N° 123 para pizarra acrílica	Unidad	20	3.00	60.00			60.00										
	Cinta masking type	Unidad	19	5.00	95.00			95.00										
	Toner para impresora HP 1020	Unidad	1	250.00	250.00			250.00										
2.3.2.7.11.99	SERVICIOS DIVERSOS				500.00	0.00	0.00	500.00	0.00	0.00	0.00	0.00	0.00	0.00	0.00	0.00		0.00
	Documento de trabajo	Unidad	250	2.00	500.00			500.00										
2.3.2.1.2.1	PASAJES Y GASTO DE TRANSPORTE				3,000.00	0.00	0.00	3,000.00	0.00	0.00	0.00	0.00	0.00	0.00	0.00	0.00		0.00
	Pasajes para especialistas ida y vuelta	Pasajes	25	120.00	3,000.00			3,000.00										
2.3.2.1.2.2	VIATICOS Y ASIGNACIONES POR C.S				1,800.00	0.00	0.00	1,800.00	0.00	0.00	0.00	0.00	0.00	0.00	0.00	0.00		0.00
	Viaticos para especialistas en el ases.	días	25	72.00	1,800.00			1,800.00										
					5,947.00	0.00	0.00	5,947.00	0.00	0.00	0.00	0.00	0.00	0.00	0.00	0.00		0.00
ACTIVIDAD	Celebración por la Semana de la Educación Inicial																	
2.3.1.5.1.2	PAPELERIA EN GENERAL , UTILES Y MATERIALES DE OFICINA				443.00	0.00	0.00	0.00	0.00	443.00	0.00	0.00	0.00	0.00	0.00	0.00		0.00
	Papel bond de 80 gr. A4	Millar	2	37.00	74.00					74.00								
	Papel lustre de colores	Unidad	30	0.50	15.00					15.00								
	Papel creepe de colores	Unidad	34	1.00	34.00					34.00								
	Corruspum de colores	Mts	10	6.00	60.00					60.00								
	Terokal	Unidad	2	2.50	5.00					5.00								
	Goma de 1/4	Frasco	2	2.50	5.00					5.00								
	Toner para impresora HP 1020	Unidad	1	250.00	250.00					250.00								
2.3.2.2.4.2	OTROS SERVICIOS DE PUBLICIDAD Y DIFUSION				150.00	0.00	0.00	0.00	0.00	150.00	0.00	0.00	0.00	0.00	0.00	0.00		0.00
	Gigantografía	Día	1	150.00	150.00					150.00								
2.3.1.1.1.1	ALIMENTOS Y BEBIDAS PARA CONSUMO HUMANO				690.00	0.00	0.00	0.00	0.00	690.00	0.00	0.00	0.00	0.00	0.00	0.00		0.00
	Refrigerio x 1 días	ración	230	3.00	690.00					690.00								
2.3.1.5.9.9	OTROS BIENES DE APOYO ESCOLAR				240.00	0.00	0.00	0.00	0.00	240.00	0.00	0.00	0.00	0.00	0.00	0.00		0.00
	Juguetes para los primeros lugares	Unidad	24	10.00	240.00					240.00								
					1,523.00	0.00	0.00	0.00	0.00	1,523.00	0.00	0.00	0.00	0.00	0.00	0.00		0.00
ACTIVIDAD	Experiencias exitosas en Educación Inicial																	
2.3.1.5.1.2	PAPELERIA EN GENERAL , UTILES Y MATERIALES DE OFICINA				324.00	0.00	0.00	0.00	0.00	0.00	0.00	324.00	0.00	0.00	0.00	0.00		0.00
	Papel bond de 80 gr. A4	Millar	2	37.00	74.00							74.00						
	Toner para impresora HP 1020	Unidad	1	250.00	250.00							250.00						
2.3.2.2.4.2	OTROS SERVICIOS DE PUBLICIDAD Y DIFUSION				150.00	0.00	0.00	0.00	0.00	0.00	0.00	150.00	0.00	0.00	0.00	0.00		0.00
	Gigantografía	Día	1	150.00	150.00							150.00						
2.3.2.7.11.99	SERVICIOS DIVERSOS				300.00	0.00	0.00	0.00	0.00	0.00	0.00	300.00	0.00	0.00	0.00	0.00		0.00
	Fotocopia de Directiva	Unidad	200	1.50	300.00							300.00						
					774.00	0.00	0.00	0.00	0.00	0.00	0.00	774.00	0.00	0.00	0.00	0.00		0.00
ACTIVIDAD	Monitoreo y acompañamiento a docentes de Educación Inicial																	
2.3.1.5.1.2	PAPELERIA EN GENERAL , UTILES Y MATERIALES DE OFICINA				324.00	0.00	0.00	324.00	0.00	0.00	0.00	0.00	0.00	0.00	0.00	0.00		0.00
	Papel bond de 80 gr. A4	Millar	2	37.00	74.00			74.00										
	Toner para impresora HP Laser Jet P2055	Unidad	1	250.00	250.00			250.00										
2.3.2.1.2.2	VIATICOS Y ASIGNACIONES POR C.S				5,760.00	0.00	0.00	576.00	576.00	576.00	576.00	576.00	576.00	576.00	576.00	576.00		576.00
	Visitas pedagógicas 3 per.x 35 dia.	dias	80	72.00	5,760.00			576.00	576.00	576.00	576.00	576.00	576.00	576.00	576.00	576.00		576.00
2.3.2.7.10.1	SEMINARIOS, TALLERES Y SIMILARES ORGANIZACIONES POR LA INSTITUCION				64.00	0.00	0.00	32.00	0.00	0.00	0.00	0.00	0.00	0.00	0.00	32.00		0.00
	Fotoc.instrumentos de supervisión	fichas	800	0.08	64.00			32.00								32.00		
					6,148.00	0.00	0.00	932.00	576.00	576.00	576.00	576.00	576.00	576.00	576.00	608.00		576.00
ACTIVIDAD	Juegos Deportivos Escolares Provincial en el Nivel De Educación Inicial 2011																	
2.3.1.5.1.2	PAPELERIA EN GENERAL , UTILES Y MATERIALES DE OFICINA				324.00	0.00	0.00	0.00	0.00	0.00	324.00	0.00	0.00	0.00	0.00	0.00		0.00
	Papel bondd de 80 gr A4	Millar	2	37.00	74.00						74.00							
	Toner para impresora HP 2055	Unidad	1	250.00	250.00						250.00							
2.3.2.7.11.99	SERVICIOS DIVERSOS				120.00	0.00	0.00	0.00	0.00	0.00	120.00	0.00	0.00	0.00	0.00	0.00		0.00
	Fotocopia de Directiva	Unidad	240	0.50	120.00						120.00							
2.2.2.3.2.99	OTROS BIENES DE APOYO ESCOLAR				100.00	0.00	0.00	0.00	0.00	0.00	100.00	0.00	0.00	0.00	0.00	0.00		0.00
	Medallas	Unidad	40	2.50	100.00						100.00							
2.3.1.1.1.1	ALIMENTOS Y BEBIDAS PARA CONSUMO HUMANO				90.00	0.00	0.00	0.00	0.00	0.00	90.00	0.00		0.00	0.00	0.00		0.00
	Refrigerios x 1 día	día	18	5.00	90.00						90.00							
					634.00	0.00	0.00	0.00	0.00	0.00	634.00	0.00	0.00	0.00	0.00	0.00		0.00
EDUCACION PRIMARIA																		
ACTIVIDAD	Jornada Pedagògica 2012, por inicio del año escolar																	
2.3.1.5.1.2	PAPELERIA EN GENERAL , UTILES Y MATERIALES DE OFICINA				413.00	0.00	413.00	0.00	0.00	0.00	0.00	0.00	0.00	0.00	0.00	0.00		0.00
	Papel bond de 80 gr. A4	Millar	1	37.00	37.00		37.00											
	Lapiceros de tinta liquida azúl	Unidad	15	4.00	60.00		60.00											
	Corrector de lapicero	Unidad	4	3.00	12.00		12.00											
	Tinta para tampon	Unidad	4	4.00	16.00		16.00											
	Resaltadores	Unidad	4	2.00	8.00		8.00											
	Engrampador Metálico Rapid	Unidad	2	2.00	4.00		4.00											
	clips	cajita	4	2.00	8.00		8.00											

GOBIERNO REGIONAL V°B° ECON. MARIANO MARINO RECOSENS APAGOLLA GERENTE REGIONAL DE DESARROLLO ECONOMICO

GOBIERNO REGIONAL DE HVCA. V°B° Ing. Guillermo Quispe Torres GERENCIA DE INFRAESTRUCTURA

GOBIERNO REGIONAL SUB GERENCIA DE PLANEAMIENTO ESTRATEGICO Y ORDENAMIENTO TERRITORIAL

V°B° Ing. Ruben Suárez Gerente

	Grapas	Cajas	9	2.00	18.00		18.00										
	Toner para impresora HP 2055	Unidad	1	250.00	250.00		250.00										
2.3.1.5.1.1	REPUESTOS Y ACCESORIOS				35.00	0.00	35.00	0.00	0.00	0.00	0.00	0.00	0.00	0.00	0.00	0.00	0.00
	Memoria USB 4 GB	Unidad	1	35.00	35.00		35.00										
					448.00	**0.00**	**448.00**	**0.00**	**0.00**	**0.00**	**0.00**	**0.00**	**0.00**	**0.00**	**0.00**	**0.00**	**0.00**
ACTIVIDAD	**Taller de Capacitación en Diversificación y Programación Curricular, para docentes de I. E. Unidocente, multigrado y Polidocente.**																
2.3.1.5.1.2	PAPELERIA EN GENERAL , UTILES Y MATERIALES DE OFICINA				710.00	0.00	0.00	556.00	154.00	0.00	0.00	0.00	0.00	0.00	0.00	0.00	0.00
	Papel bond de 80 gr. A4	Millar	1	37.00	37.00			37.00									
	Papelotes x resma	Resma	2	100.00	200.00			100.00	100.00								
	papeles de colores	Millar	1	60.00	60.00			30.00	30.00								
	Plumones Faber Catell 047	Cajas	5	23.00	115.00			115.00									
	Cinta Masking tape Pelikan	Unidad	12	4.00	48.00			24.00	24.00								
	Toner para impresora HP Laser Jet P1102w	Unidad	1	250.00	250.00			250.00									
2.3.2.1.2.2	VIATICOS Y ASIGNACIONES POR C.S				1,152.00	0.00	0.00	576.00	576.00	0.00	0.00	0.00	0.00	0.00	0.00	0.00	0.00
	Comisión oficial x 4 pers. X 4 dias	Dia	16	72.00	1,152.00			576.00	576.00								
2.3.2.2.2.4	IMPRESION Y EMPASTADO EJEMPLARES DE PDC				3,600.00	0.00	0.00	1,800.00	1,800.00	0.00	0.00	0.00	0.00	0.00	0.00	0.00	0.00
	Fotocopias	Unidad	4,500	0.80	3,600.00			1,800.00	1,800.00								
					5,462.00	**0.00**	**0.00**	**2,932.00**	**2,530.00**	**0.00**	**0.00**	**0.00**	**0.00**	**0.00**	**0.00**	**0.00**	**0.00**
ACTIVIDAD	**Capacitación de fin de año 2012 dirigido a los directores de Educación Primaria**																
2.3.1.5.1.2	PAPELERIA EN GENERAL , UTILES Y MATERIALES DE OFICINA				359.00	0.00	0.00	0.00	0.00	0.00	0.00	0.00	0.00	0.00	0.00	359.00	0.00
	Papel bond de 80 gr. A4	Millar	1	37.00	37.00											37.00	
	Lapiceros de tinta liquida azúl	Unidad	8	4.00	32.00											32.00	
	Lapiceros de tinta seca	Unidad	8	0.50	4.00											4.00	
	Corrector de lapicero	Unidad	4	3.00	12.00											12.00	
	Tinta para tampon	Unidad	4	4.00	16.00											16.00	
	Resaltadores	Unidad	4	2.00	8.00											8.00	
	Toner para impresora HP 2055	Toner	1	250.00	250.00											250.00	
2.3.1.5.1.1	REPUESTOS Y ACCESORIOS				70.00	0.00	0.00	0.00	0.00	0.00	0.00	0.00	0.00	0.00	0.00	70.00	0.00
	Memoria USB 4GB	Unidad	2	35.00	70.00											70.00	
					429.00	**0.00**	**0.00**	**0.00**	**0.00**	**0.00**	**0.00**	**0.00**	**0.00**	**0.00**	**0.00**	**429.00**	**0.00**
ACTIVIDAD	**Campaña de mobilizacion y sensibilización de la EIB por diversos espacios de comunicación social**																
2.3.1.5.1.2	PAPELERIA EN GENERAL , UTILES Y MATERIALES DE OFICINA				323.00	0.00	0.00	323.00	0.00	0.00	0.00	0.00	0.00	0.00	0.00	0.00	0.00
	Papel bond de 80 gr. A4	Millar	1	37.00	37.00			37.00									
	grapas	cajita	2	8.00	16.00			16.00									
	CD x cono	Unidad	1	70.00	70.00			70.00									
	Toner para impresora HP 1020	unidad	1	200.00	200.00			200.00									
2.3.2.7.11.99	SERVICIOS DIVERSOS				300.00	0.00	0.00	200.00	100.00	0.00	0.00	0.00	0.00	0.00	0.00	0.00	0.00
	Spot radial	spots	150	200.00	200.00			100.00	100.00								
	Fotocopiado de la directiva	copias	1000	0.10	100.00			100.00									
2.3.2.2.4.4	SERVICIO DE IMPRESIONES, ENCUADERNACION Y EMPASTADO				600.00	0.00	0.00	600.00	0.00	0.00	0.00	0.00	0.00	0.00	0.00	0.00	0.00
	Gigantografía	Unidad	10	60.00	600.00			600.00									
2.3.2.1.2.2	VIATICOS Y ASIGNACIONES POR C.S				720.00	0.00	0.00	360.00	360.00	0.00	0.00	0.00	0.00	0.00	0.00	0.00	0.00
	Pasajes a 05 distritos 2 per.x 1 dia.	dias	10	72.00	720.00			360.00	360.00								
					1,943.00	**0.00**	**0.00**	**1,483.00**	**460.00**	**0.00**	**0.00**	**0.00**	**0.00**	**0.00**	**0.00**	**0.00**	**0.00**
ACTIVIDAD	**V Tinkuy Regional Takiymantawan Willakuymanta 2012**																
2.3.1.5.1.2	PAPELERIA EN GENERAL , UTILES Y MATERIALES DE OFICINA				97.00	0.00	0.00	0.00	0.00	0.00	0.00	0.00	97.00	0.00	0.00	0.00	0.00
	Papel bond de 80 gr. A4	Millar	1	37.00	37.00								37.00				
	Papel de lustre	Unidad	200	0.30	60.00								60.00				
2.3.2.7.11.99	SERVICIOS DIVERSOS				100.00	0.00	0.00	0.00	0.00	0.00	0.00	0.00	100.00	0.00	0.00	0.00	0.00
	Fotocopia de la Directiva	unidad	1000	0.10	100.00								100.00				
2.3.2.2.4.4	SERVICIO DE IMPRESIONES, ENCUADERNACION Y EMPASTADO				120.00	0.00	0.00	0.00	0.00	0.00	0.00	0.00	120.00	0.00	0.00	0.00	0.00
	Gigantografía	Unidad	1	120.00	120.00								120.00				
2.3.1.1.1.1	ALIMENTOS Y BEBIDAS PARA CONSUMO HUMANO				380.00	0.00	0.00	0.00	0.00	0.00	0.00	0.00	380.00	0.00	0.00	0.00	0.00
	Refrigerio	dia	100	3.00	300.00								300.00				
	Almuerzo para jurados y responsables	dia	8	10.00	80.00								80.00				
					697.00	**0.00**	**0.00**	**0.00**	**0.00**	**0.00**	**0.00**	**0.00**	**697.00**	**0.00**	**0.00**	**0.00**	**0.00**
ACTIVIDAD	**XI Concurso de compresion Lectora EIB**																
2.3.1.5.1.2	PAPELERIA EN GENERAL , UTILES Y MATERIALES DE OFICINA				37.00	0.00	0.00	0.00	0.00	0.00	0.00	0.00	0.00	0.00	0.00	37.00	0.00
	Papel bond de 80 gr. A4	Millar	1	37.00	37.00											37.00	
2.3.2.7.11.99	SERVICIOS DIVERSOS				130.00	0.00	0.00	0.00	0.00	0.00	0.00	0.00	0.00	0.00	0.00	130.00	0.00
	Fotocopia de la Directiva	unidad	1000	0.08	80.00											80.00	
	Fotocopia de textos de lectura	unidad	500	0.08	50.00											50.00	
2.3.1.1.1.1	ALIMENTOS Y BEBIDAS PARA CONSUMO HUMANO				100.00	0.00	0.00	0.00	0.00	0.00	0.00	0.00	0.00	0.00	0.00	100.00	0.00
	Almuerzo para jurados y responsables	dia	10	10.00	100.00											100.00	
					267.00	**0.00**	**0.00**	**0.00**	**0.00**	**0.00**	**0.00**	**0.00**	**0.00**	**0.00**	**0.00**	**267.00**	**0.00**
ACTIVIDAD	**Monitoreo y acompañamiento a los docentes de Educación Primaria de la UGEL Huancavelica.**																
2.3.1.5.1.2	PAPELERIA EN GENERAL , UTILES Y MATERIALES DE OFICINA				237.00	0.00	0.00	237.00	0.00	0.00	0.00	0.00	0.00	0.00	0.00	0.00	0.00
	Papel bond de 80 gr. A4	Millar	1	37.00	37.00			37.00									
	Toner para impresora HP Laser Jet P1102w	Unidad	1	200.00	200.00			200.00									
2.3.2.1.2.2	VIATICOS Y ASIGNACIONES POR C.S				10,080.00	0.00	0.00	1,008.00	1,008.00	1,008.00	1,008.00	1,008.00	1,008.00	1,008.00	1,008.00	1,008.00	1,008.00
	Visitas pedagógicas 4 per.x 35 dia.	dias	140	72.00	10,080.00			1,008.00	1,008.00	1,008.00	1,008.00	1,008.00	1,008.00	1,008.00	1,008.00	1,008.00	1,008.00
2.3.2.7.10.1	SEMINARIOS, TALLERES Y SIMILARES ORGANIZACIONES POR LA INSTITUCION				120.00	0.00	0.00	40.00	0.00	0.00	0.00	40.00	0.00	0.00	0.00	40.00	0.00
	Fotoc.instrumentos de supervisión	fichas	1500	0.08	120.00			40.00				40.00				40.00	
					10,437.00	**0.00**	**0.00**	**1,285.00**	**1,008.00**	**1,008.00**	**1,008.00**	**1,048.00**	**1,008.00**	**1,008.00**	**1,008.00**	**1,048.00**	**1,008.00**
ACTIVIDAD	**II Encuentro de Innovación Pedagógica 2012: Experiencias Exitosas de los docentes.**																
2.3.1.5.1.2	PAPELERIA EN GENERAL , UTILES Y MATERIALES DE OFICINA				287.00	0.00	0.00	0.00	0.00	287.00	0.00	0.00	0.00	0.00	0.00	0.00	0.00
	Papel bond de 80 gr. A4	Millar	1	37.00	37.00					37.00							
	Toner para impresora HP Laser Jet P 1102w	Toner	1	200.00	250.00					250.00							
2.3.1.5.1.1	REPUESTOS Y ACCESORIOS				35.00	0.00	0.00	0.00	0.00	35.00	0.00	0.00	0.00	0.00	0.00	0.00	0.00
	Memoria USB de 4 GB	Unidad	1	35.00	35.00					35.00							
2.3.2.2.2.4	IMPRESION Y EMPASTADO EJEMPLARES DE PDC	Unidad			2,660.00	0.00	0.00	0.00	0.00	160.00	0.00	0.00	0.00	0.00	0.00	2,500.00	0.00

GOBIERNO REGIONAL HUANCAVELICA — V° B° — ECON. MARINO REQUENA SPACILLA, GERENTE REGIONAL DE DESARROLLO ECONOMICO

GOBIERNO REGIONAL DE HVCA. — GERENCIA ... INFRAESTRUCTURA — V° B° — Ing. Guillermo Quispe Torres

GOBIERNO REGIONAL — GER. REG. PLANEAM. PRES. ACOND. TERR. — SUB GERENCIA DE PLANEAMIENTO, ESTRATEGICO, ESTADISTICA Y ACONDICIONAMIENTO TERRITORIAL

GOBIERNO REGIONAL HUANCAVELICA — GERENCIA — V° B°

	Impresión de libro de innovación	Unidad	500	5.00	2,500.00											2,500.00	
	Fotocopia de la Directiva	Unidad	2000	0.08	160.00					160.00							
2.3.2.2.4.2	OTROS SERVICIOS DE PUBLICIDAD Y DIFUSION				150.00	0.00	0.00	0.00	0.00	150.00	0.00	0.00	0.00	0.00	0.00	0.00	0.00
	Gigantografía	Unidad	1	150.00	150.00					150.00							
2.3.2.7.10.1	SEMINARIOS, TALLERES Y SIMILARES ORGANIZACIONES POR LA INSTITUCION				150.00	0.00	0.00	0.00	0.00	0.00	0.00	0.00	0.00	0.00	150.00	0.00	0.00
	Alquiler del local para el evento	Dia	1	150.00	150.00										150.00		
					3,282.00	**0.00**	**0.00**	**0.00**	**0.00**	**632.00**	**0.00**	**0.00**	**0.00**	**0.00**	**150.00**	**2,500.00**	**0.00**
PROMOCION EDUCATIVA CULTURA Y DEPORTE																	
ACTIVIDAD	**Ejecución de los juegos deportivos Escolares Nacionales 2012**																
2.3.1.5.1.2	PAPELERIA EN GENERAL , UTILES Y MATERIALES DE OFICINA				287.00	0.00	0.00	0.00	0.00	287.00	0.00	0.00	0.00	0.00	0.00	0.00	0.00
	Papel bondd de 80 gr A4	Millar	1	37.00	37.00					37.00							
	Toner para impresora HP 1020	Unidad	1	250.00	250.00					250.00							
2.3.2.5.1.4	DE MAQUINARIAS Y EQUIPOS				250.00	0.00	0.00	0.00	0.00	250.00	0.00	0.00	0.00	0.00	0.00	0.00	0.00
	Alquiler de equipo de sonido	día	1	250.00	250.00					250.00							
2.3.2.2.4.4	SERVICIO DE IMPRESIONES, ENCUADERNACION Y EMPASTADO				120.00	0.00	0.00	0.00	0.00	120.00	0.00	0.00	0.00	0.00	0.00	0.00	0.00
	Gigantografía	Unidad	1	120.00	120.00					120.00							
2.3.1.99.1.99	OTROS BIENES				800.00	0.00	0.00	0.00	0.00	800.00	0.00	0.00	0.00	0.00	0.00	0.00	0.00
	Pelotas	Unidad	40	20.00	800.00					800.00							
					1,457.00	**0.00**	**0.00**	**0.00**	**0.00**	**1,457.00**	**0.00**	**0.00**	**0.00**	**0.00**	**0.00**	**0.00**	**0.00**
ACTIVIDAD	**Actividades programadas para el desarrollo de actividades de PECUD**																
2.3.1.5.1.2	PAPELERIA EN GENERAL , UTILES Y MATERIALES DE OFICINA				972.00	0.00	0.00	0.00	0.00	0.00	287.00	0.00	324.00	324.00	37.00	0.00	0.00
	Papel bondd de 80 gr A4	Millar	6	37.00	222.00						37.00		74.00	74.00	37.00		
	Toner para impresora HP 1020	Unidad	3	250.00	750.00						250.00		250.00	250.00			
2.3.2.2.4.4	SERVICIO DE IMPRESIONES, ENCUADERNACION Y EMPASTADO				120.00	0.00	0.00	0.00	0.00	0.00	0.00	0.00	0.00	120.00	0.00	0.00	0.00
	Gigantografía	Unidad	1	120.00	120.00									120.00			
2.3.2.5.1.1	DE EDIFICIOS Y ESTRUCTURAS				250.00	0.00	0.00	0.00	0.00	0.00	0.00	0.00	0.00	0.00	250.00	0.00	0.00
	Alquiler de local	dias	1	250.00	250.00										250.00		
2.3.2.5.1.4	DE MAQUINARIAS Y EQUIPOS				250.00	0.00	0.00	0.00	0.00	0.00	0.00	0.00	0.00	250.00	0.00	0.00	0.00
	Alquiler de equipo de sonido	Día	1	250.00	250.00									250.00			
					1,592.00	**0.00**	**0.00**	**0.00**	**0.00**	**0.00**	**287.00**	**0.00**	**324.00**	**694.00**	**287.00**	**0.00**	**0.00**
EDUCACION SECUNDARIA																	
COMUNICACIÓN - TOE																	
ACTIVIDAD	**Premio Nacional Narrativa y Ensayo José María Arguedas**																
2.3.1.5.1.2	PAPELERIA EN GENERAL , UTILES Y MATERIALES DE OFICINA				378.00	0.00	0.00	0.00	0.00	0.00	0.00	0.00	378.00	0.00	0.00	0.00	0.00
	Papel bond de 80 gr. A4	Millar	2	37.00	74.00								74.00				
	Lapicero Tinta Liquida Azul PILOT	Unidades	12	4.50	54.00								54.00				
	Toner para impresora HP 1020	Unidad	1	250.00	250.00								250.00				
2.3.2.7.10.1	SEMINARIOS, TALLERES Y SIMILARES ORGANIZACIONES POR LA INSTITUCION				96.00	0.00	0.00	0.00	0.00	0.00	0.00	0.00	96.00	0.00	0.00	0.00	0.00
	Fotocopia para Directiva	Copias	1200	0.08	96.00								96.00				
2.3.1.1.1.1	ALIMENTOS Y BEBIDAS PARA CONSUMO HUMANO				50.00	0.00	0.00	0.00	0.00	0.00	0.00	0.00	50.00	0.00	0.00	0.00	0.00
	Almuerzo para Jurados Calif.	Ración	5	10.00	50.00								50.00				
					524.00	**0.00**	**0.00**	**0.00**	**0.00**	**0.00**	**0.00**	**0.00**	**524.00**	**0.00**	**0.00**	**0.00**	**0.00**
ACTIVIDAD	**Concurso Nacional de Argumentación y Debate**																
2.3.1.5.1.2	PAPELERIA EN GENERAL , UTILES Y MATERIALES DE OFICINA				37.00	0.00	0.00	0.00	0.00	0.00	0.00	37.00	0.00	0.00	0.00	0.00	0.00
	Papel bondd de 80 gr. A4	Millar	1	37.00	37.00							37.00					
2.3.2.7.9.5	ORGANIZACIÓN DE EVENTOS CULTURALES				470.00	0.00	0.00	0.00	0.00	0.00	0.00	470.00	0.00	0.00	0.00	0.00	0.00
	Gigantografía	Unidad	1	120.00	120.00							120.00					
	Certificados	Unidad	50	2.00	100.00							100.00					
	Alquiler de Equipo de Sonido	Día	1	250.00	250.00							250.00					
2.3.2.7.10.1	SEMINARIOS, TALLERES Y SIMILARES ORGANIZACIONES POR LA INSTITUCION				80.00	0.00	0.00	0.00	0.00	0.00	0.00	80.00	0.00	0.00	0.00	0.00	0.00
	Fotocopia de Directiva	Copias	1000	0.08	80.00							80.00					
2.3.1.1.1.1	ALIMENTOS Y BEBIDAS PARA CONSUMO HUMANO				100.00	0.00	0.00	0.00	0.00	0.00	0.00	100.00	0.00	0.00	0.00	0.00	0.00
	Almuerzo p/Jurados y Finalistas	Ración	10	10.00	100.00							100.00					
					687.00	**0.00**	**0.00**	**0.00**	**0.00**	**0.00**	**0.00**	**687.00**	**0.00**	**0.00**	**0.00**	**0.00**	**0.00**
ACTIVIDAD	**Concurso Nacional de Redacción**																
2.3.1.5.1.2	PAPELERIA EN GENERAL , UTILES Y MATERIALES DE OFICINA				324.00	0.00	0.00	0.00	0.00	0.00	0.00	324.00	0.00	0.00	0.00	0.00	0.00
	Papel bond de 80 gr. A4	Millar	2	37.00	74.00							74.00					
	Toner para impresora HP 1020	Unidad	1	250.00	250.00							250.00					
2.3.2.7.10.1	SEMINARIOS, TALLERES Y SIMILARES ORGANIZACIONES POR LA INSTITUCION				48.00	0.00	0.00	0.00	0.00	0.00	0.00	48.00	0.00	0.00	0.00	0.00	0.00
	Fotocopia de Directiva	Copias	600	0.08	48.00							48.00					
2.3.1.1.1.1	ALIMENTOS Y BEBIDAS PARA CONSUMO HUMANO				100.00	0.00	0.00	0.00	0.00	0.00	0.00	100.00	0.00	0.00	0.00	0.00	0.00
	Almuezo x 01 día p/Jurados	Ración	10	10.00	100.00							100.00					
					472.00	**0.00**	**0.00**	**0.00**	**0.00**	**0.00**	**0.00**	**472.00**	**0.00**	**0.00**	**0.00**	**0.00**	**0.00**
ACTIVIDAD	**XVIII Festival Escolar de Teatro Túpac Amaru – FESTTA 2012**																
2.3.1.5.1.2	PAPELERIA EN GENERAL , UTILES Y MATERIALES DE OFICINA				82.00	0.00	0.00	0.00	0.00	0.00	0.00	0.00	0.00	82.00	0.00	0.00	0.00
	Folder Manila	Unidades	20	1.00	20.00									20.00			
	Cinta masking tape	Unidades	5	5.00	25.00									25.00			
	Papel bond de 80 gr. A4	Millar	1	37.00	37.00									37.00			
2.3.2.7.9.5	ORGANIZACIÓN DE EVENTOS CULTURALES				550.00	0.00	0.00	0.00	0.00	0.00	0.00	0.00	0.00	550.00	0.00	0.00	0.00
	Alquiler de Equipo de Sonido	Día	1	300.00	250.00									250.00			
	Certificados	Unidad	100	2.00	200.00									200.00			
	Gigantografía para el FESTTA	Gigantografia	1	100.00	100.00									100.00			
2.3.2.7.10.1	SEMINARIOS, TALLERES Y SIMILARES ORGANIZACIONES POR LA INSTITUCION				330.00	0.00	0.00	0.00	0.00	0.00	0.00	0.00	0.00	330.00	0.00	0.00	0.00
	Alquiler de local para el Festival	Día	1	250.00	250.00									250.00			
	Fotocopia de Directiva y Oficios	Copias	1000	0.08	80.00									80.00			
2.3.1.1.1.1	ALIMENTOS Y BEBIDAS PARA CONSUMO HUMANO				100.00	0.00	0.00	0.00	0.00	0.00	0.00	0.00	0.00	100.00	0.00	0.00	0.00
	Almuezo para Jurados Calificadores	Ración	10	10.00	100.00									100.00			
					1,062.00	**0.00**	**0.00**	**0.00**	**0.00**	**0.00**	**0.00**	**0.00**	**0.00**	**1,062.00**	**0.00**	**0.00**	**0.00**
ACTIVIDAD	**Curso Taller de Educación Sexual Integral-Prevención De Infecciones de Transmisión Sexual (ITS), VIH y el Sida**																
2.3.1.5.1.2	PAPELERIA EN GENERAL , UTILES Y MATERIALES DE OFICINA				165.00	0.00	0.00	165.00	0.00	0.00	0.00	0.00	0.00	0.00	0.00	0.00	0.00
	Papel bond de 80 gr. A4	Millar	1	37.00	37.00			37.00									

GOBIERNO REGIONAL V° B° ECON. MARINO MARINO REQUENA ... GERENTE REGIONAL DE DESARROLLO ECONÓMICO HUANCAVELICA

GOBIERNO REGIONAL DE HVCA. V° B° Ing. Guillermo Quispe Torres GERENCIA REGIONAL DE INFRAESTRUCTURA

GOBIERNO REGIONAL GER. REG. PLANEAM. PRES. ACOND. TERR. HUANCAVELICA

GOBIERNO REGIONAL HUANCAVELICA V° B° GERENCIA

	Resaltadores	Unidades	4	2.00	8.00			8.00										
	Plumon N° 047	Unidades	15	2.50	37.50			37.50										
	Papelotes	Unidades	50	0.35	17.50			17.50										
	Cinta masking tape	Unidades	5	5.00	25.00			25.00										
	Folder Manila	Unidades	40	1.00	40.00			40.00										
2.3.2.7.10.1	SEMINARIOS, TALLERES Y SIMILARES ORGANIZACIONES POR LA INSTITUCION				240.00	0.00	0.00	240.00	0.00	0.00	0.00	0.00	0.00	0.00	0.00	0.00	0.00	0.00
	Fotoc. material de carpeta del taller	Carpetas	40	5.00	200.00			200.00										
	Fotocopia de Directiva y Oficios	Copias	400	0.10	40.00			40.00										
2.3.1.1.1.1	ALIMENTOS Y BEBIDAS PARA CONSUMO HUMANO				120.00	0.00	0.00	120.00	0.00	0.00	0.00	0.00	0.00	0.00	0.00	0.00	0.00	0.00
	Refrig.partic.taller (20 c/Taller)	Personas	40	3.00	120.00			120.00										
					525.00	**0.00**	**0.00**	**525.00**	**0.00**	**0.00**	**0.00**	**0.00**	**0.00**	**0.00**	**0.00**	**0.00**	**0.00**	**0.00**
ACTIVIDAD	**Campaña de Promoción para una vida sin drogas**																	
2.3.2.2.4.2	OTROS SERVICIOS DE PUBLICIDAD Y DIFUSION				450.00	0.00	0.00	225.00	0.00	0.00	0.00	0.00	225.00	0.00	0.00	0.00	0.00	
	Impresión de Volantes y Mosquitos	Millar	2	225.00	450.00			225.00					225.00					
					450.00	**0.00**	**0.00**	**225.00**	**0.00**	**0.00**	**0.00**	**0.00**	**225.00**	**0.00**	**0.00**	**0.00**	**0.00**	
ACTIVIDAD	**Taller sobre derechos humanos, convivencia y disciplina escolar**																	
2.3.1.5.1.2	PAPELERIA EN GENERAL , UTILES Y MATERIALES DE OFICINA				152.50	0.00	0.00	0.00	0.00	152.50	0.00	0.00	0.00	0.00	0.00	0.00	0.00	0.00
	Papel bond de 80 gr. A4	Millar	1	37.00	37.00					37.00								
	Resaltadores	Unidades	4	2.00	8.00					8.00								
	Plumon N° 047	Unidades	10	2.50	25.00					25.00								
	Papelotes	Unidades	50	0.35	17.50					17.50								
	Cinta masking tape	Unidades	5	5.00	25.00					25.00								
	Folder Manila	Unidades	40	1.00	40.00					40.00								
2.3.2.7.10.1	SEMINARIOS, TALLERES Y SIMILARES ORGANIZACIONES POR LA INSTITUCION				250.00	0.00	0.00	0.00	0.00	250.00	0.00	0.00	0.00	0.00	0.00	0.00	0.00	0.00
	Fotoc. material de carpeta del taller	Carpetas	40	5.00	200.00					200.00								
	Fotocopia de Directiva y Oficios	Copias	500	0.10	50.00					50.00								
2.3.1.1.1.1	ALIMENTOS Y BEBIDAS PARA CONSUMO HUMANO				120.00	0.00	0.00	0.00	0.00	120.00	0.00	0.00	0.00	0.00	0.00	0.00	0.00	0.00
	Refrig.partic.taller (20 c/Taller)	Ración	40	3.00	120.00					120.00								
					522.50	**0.00**	**0.00**	**0.00**	**0.00**	**522.50**	**0.00**	**0.00**	**0.00**	**0.00**	**0.00**	**0.00**	**0.00**	
EDUCACION SECUNDARIA: MATEMATICA - DIGETE (PRIMARIA SECUNDARIA)																		
ACTIVIDAD	**IX Olimpiada Nacional Escolar de Matemática 2012**																	
2.3.1.5.1.2	PAPELERIA EN GENERAL , UTILES Y MATERIALES DE OFICINA				365.00	0.00	0.00	0.00	365.00	0.00	0.00	0.00	0.00	0.00	0.00	0.00	0.00	
	Papel bond de 80 gr. A4	Millar	1	37.00	37.00				37.00									
	Estencil	Cajas	1	48.00	48.00				48.00									
	Tinta para mimeografo	Tubos	2	12.00	24.00				24.00									
	Lapiceros tinta liquida color azul	Unidad	2	3.00	6.00				6.00									
	Toner para impresora HP 1210	Unidad	1	250.00	250.00				250.00									
2.3.1.5.1.1	REPUESTOS Y ACCESORIOS				35.00	0.00	0.00	0.00	35.00	0.00	0.00	0.00	0.00	0.00	0.00	0.00	0.00	
	Memoria USB de 4GB	Unidad	1	35.00	35.00				35.00									
2.3.2.7.10.1	SEMINARIOS, TALLERES Y SIMILARES ORGANIZACIONES POR LA INSTITUCION				160.00	0.00	0.00	0.00	0.00	0.00	0.00	0.00	160.00	0.00	0.00	0.00	0.00	
	Fotocopiado de las pruebas e informes	Copias	2000	0.08	160.00								160.00					
2.3.1.1.1.1	ALIMENTOS Y BEBIDAS PARA CONSUMO HUMANO				120.00	0.00	0.00	0.00	0.00	0.00	0.00	0.00	120.00	0.00	0.00	0.00	0.00	
	Refrigerio	ración	20	3.00	60.00								60.00					
	Almuerzo para comisión y jurados	ración	10	6.00	60.00								60.00					
					680.00	**0.00**	**0.00**	**0.00**	**400.00**	**0.00**	**0.00**	**0.00**	**280.00**	**0.00**	**0.00**	**0.00**	**0.00**	
EDUCACION PRIMARIA : DIGETE																		
ACTIVIDAD	**Supervisión Pedagógica**																	
2.3.2.1.2.2	VIATICOS Y ASIGNACIONES POR C.S				720.00	0.00	0.00	0.00	0.00	144.00	144.00	144.00	144.00	144.00	0.00	0.00	0.00	
	Comisión oficial x 1pers.	dias	10	72.00	720.00					144.00	144.00	144.00	144.00	144.00				
					720.00	**0.00**	**0.00**	**0.00**	**0.00**	**144.00**	**144.00**	**144.00**	**144.00**	**144.00**	**0.00**	**0.00**	**0.00**	
EDUCACION SECUNDARIA-PRIMARIA: DIGETE																		
ACTIVIDAD	**Capacitación Pedagógica en el manejo de LAP TOP XO**																	
2.3.1.5.1.2	PAPELERIA EN GENERAL , UTILES Y MATERIALES DE OFICINA				619.00	0.00	619.00	0.00	0.00	0.00	0.00	0.00	0.00	0.00	0.00	0.00	0.00	
	Papel bond de 80 gr. A4	Millar	3	37.00	111.00		111.00											
	Resaltadores	Unidad	1	2.00	2.00		2.00											
	Lapiceros tinta liquida color azul	Unidad	2	3.00	6.00		6.00											
	Toner para impresora HP 1210	Unidad	2	250.00	500.00		500.00											
2.3.1.5.1.1	REPUESTOS Y ACCESORIOS				105.00	0.00	105.00	0.00	0.00	0.00	0.00	0.00	0.00	0.00	0.00	0.00	0.00	
	Memoria USB de 4GB	Unidad	3	35.00	105.00		105.00											
					724.00	**0.00**	**724.00**	**0.00**	**0.00**	**0.00**	**0.00**	**0.00**	**0.00**	**0.00**	**0.00**	**0.00**	**0.00**	
EDUCACION SECUNDARIA (GENERAL)																		
ACTIVIDAD	**Taller de asesoramiento en gestión educativa a Directores**																	
2.3.1.5.1.2	PAPELERIA EN GENERAL , UTILES Y MATERIALES DE OFICINA				1,475.00	0.00	1,475.00	0.00	0.00	0.00	0.00	0.00	0.00	0.00	0.00	0.00	0.00	
	Papel bond de 80 gr. A4	Millar	5	37.00	185.00		185.00											
	Lapiceros Tinta liquida azul	Unidad	12	4.50	54.00		54.00											
	lapiceros Tinta seca azul	Unidad	80	0.50	40.00		40.00											
	Corrector tipo lapicero	Unidad	12	3.00	36.00		36.00											
	Tinta para tampon	Unidad	12	3.00	36.00		36.00											
	Grapas	Cajitas	12	5.00	60.00		60.00											
	Porta minas	Unidad	12	5.00	60.00		60.00											
	Resaltadores	Unidad	12	2.00	24.00		24.00											
	Vinifan T/Oficio	Unidad	12	7.50	90.00		90.00											
	Cuaderno cuadriculado x 100 hjs	Unidad	50	2.50	125.00		125.00											
	Cinta Masking Type	Unidad	30	5.00	150.00		150.00											
	Papelotes	Unidad	200	0.35	70.00		70.00											
	Cartulina de hilo	Unidad	50	1.00	50.00		50.00											
	Plumon N° 047	Unidad	50	2.50	125.00		125.00											
	Plumon N° 123 para pizarra acrílica	Unidad	40	3.00	120.00		120.00											
	Tonner para impresora HP 1006	Unidad	1	250.00	250.00		250.00											
2.3.2.7.11.99	SERVICIOS DIVERSOS				1,300.00	0.00	1,300.00	0.00	0.00	0.00	0.00	0.00	0.00	0.00	0.00	0.00	0.00	
	Fotocopia de Directiva	Unidad	100	7.00	700.00		700.00											

GOBIERNO REGIONAL V° B° ECON. MARIO MARONO REQUEN LAPACHELA GERENTE REGIONAL DE DESARROLLO ECONÓMICO HUANCAVELICA

GOBIERNO REGIONAL DE HVCA. V° B° Ing. Guillermo Quispe Torres GERENCIA REGIONAL DE INFRAESTRUCTURA

GOBIERNO REGIONAL REG. PLANEAM. PRES. ASCORI SUBGERENCIA DE PLANEAMIENTO ESTRATEGICO ESTADISTICA Y ACONDICIONAMIENTO TERRITORIAL

GOBIERNO REGIONAL HUANCAVELICA V°B° Ing. Pedro Salinas Gerente

	Fotocopia de Manual de Gestión Educ.	Unidad	100	6.00	600.00		600.00										
2.3.1.5.1.1	REPUESTOS Y ACCESORIOS				70.00	0.00	70.00	0.00	0.00	0.00	0.00	0.00	0.00	0.00	0.00	0.00	0.00
	Memoria USB de 4GB	Unidad	2	35.00	70.00		70.00										
2.3.2.7.10.1	SEMINARIOS, TALLERES Y SIMILARES ORGANIZACIONES POR LA INSTITUCION				600.00	0.00	600.00	0.00	0.00	0.00	0.00	0.00	0.00	0.00	0.00	0.00	0.00
	Alquiler de local	día	3	200.00	600.00		600.00										
					3,445.00	0.00	3,445.00	0.00	0.00	0.00	0.00	0.00	0.00	0.00	0.00	0.00	0.00
ACTIVIDAD	**Reunión Pedagógica: Primera jornada descentralizada de asesoramiento pedagógico a docentes**																
2.3.1.5.1.2	PAPELERIA EN GENERAL, UTILES Y MATERIALES DE OFICINA				1,929.50	0.00	1,929.50	0.00	0.00	0.00	0.00	0.00	0.00	0.00	0.00	0.00	0.00
	Papel bond de 80 gr. A4	Millar	4	37.00	148.00		148.00										
	Clipss de 33mm x 100 piezas	Cajitas	12	2.00	24.00		24.00										
	Perforador	Unidad	6	10.00	60.00		60.00										
	Grapas	Cajitas	10	6.00	60.00		60.00										
	Emgrampadores tipo alicate	Unidad	3	60.00	180.00		180.00										
	Cinta Masking Type	Unidad	51	5.00	255.00		255.00										
	Papelotes	Unidad	400	0.35	140.00		140.00										
	Cartulina de hilo	Unidad	200	1.00	200.00		200.00										
	Plumon N° 047	Unidad	80	2.50	200.00		200.00										
	Plumon N° 123 para pizarra acrilica	Unidad	50	3.00	150.00		150.00										
	Cartulina de colores	Unidad	25	0.50	12.50		12.50										
	Tonner para impresora HP 1006	Unidad	2	250.00	500.00		500.00										
2.3.2.1.2.2	VIATICOS Y ASIGNACIONES POR C.S				576.00	0.00	576.00	0.00	0.00	0.00	0.00	0.00	0.00	0.00	0.00	0.00	0.00
	Viaticos para especialistas en el ases.	dias	8	72.00	576.00		576.00										
2.3.2.7.11.99	SERVICIOS DIVERSOS				1,200.00	0.00	1,200.00	0.00	0.00	0.00	0.00	0.00	0.00	0.00	0.00	0.00	0.00
	Fotocopia de documento de trabajo	Unidad	800	1.50	1,200.00		1,200.00										
					3,705.50	0.00	3,705.50	0.00	0.00	0.00	0.00	0.00	0.00	0.00	0.00	0.00	0.00
ACTIVIDAD	**Reunión pedagógica por inicio del año escolar - segunda jornada descentralizada de asesoramiento pedagógico a docentes**																
2.3.1.5.1.2	PAPELERIA EN GENERAL, UTILES Y MATERIALES DE OFICINA				1,563.00	0.00	0.00	0.00	0.00	0.00	0.00	1,563.00	0.00	0.00	0.00	0.00	0.00
	Papel bond de 80 gr. A4	Millar	3	37.00	111.00							111.00					
	Cinta Masking Type	Unidad	50	5.00	250.00							250.00					
	Papelotes	Unidad	400	0.35	140.00							140.00					
	Cartulina de hilo	Unidad	200	1.00	200.00							200.00					
	Plumon N° 047	Unidad	80	2.50	200.00							200.00					
	Plumon N° 123 para pizarra acrilica	Unidad	50	3.00	150.00							150.00					
	Cartulina de colores	Unidad	24	0.50	12.00							12.00					
	Tonner para impresora HP 1006	Unidad	2	250.00	500.00							500.00					
2.3.2.1.2.2	VIATICOS Y ASIGNACIONES POR C.S				576.00	0.00	0.00	0.00	0.00	0.00	0.00	576.00	0.00	0.00	0.00	0.00	0.00
	Viaticos para especialistas en el ases.	dias	8	72.00	576.00							576.00					
2.3.2.7.11.99	SERVICIOS DIVERSOS				1,200.00	0.00	0.00	0.00	0.00	0.00	0.00	1,200.00	0.00	0.00	0.00	0.00	0.00
	Fotocopia de documento de trabajo	Unidad	800	1.50	1,200.00							1,200.00					
					3,339.00	0.00	0.00	0.00	0.00	0.00	0.00	3,339.00	0.00	0.00	0.00	0.00	0.00
ACTIVIDAD	**Reunión de Asesoramiento Técnico Pedagógico por finalización del año escolar 2012**																
2.3.1.5.1.2	PAPELERIA EN GENERAL, UTILES Y MATERIALES DE OFICINA				503.00	0.00	0.00	0.00	0.00	0.00	0.00	0.00	0.00	0.00	0.00	503.00	0.00
	Papel bondd de 80 gr. A4	Millar	4	37.00	148.00											148.00	
	Lapiceros Tinta liquida azul	Unidad	12	3.00	36.00											36.00	
	lapiceros Tinta seca azul	Unidad	12	0.50	6.00											6.00	
	Corrector tipo lapicero	Unidad	11	3.00	33.00											33.00	
	Resaltadores	Unidad	12	2.50	30.00											30.00	
	Tonner para impresora HP 1006	Unidad	1	250.00	250.00											250.00	
2.3.2.7.11.99	SERVICIOS DIVERSOS				500.00	0.00	0.00	0.00	0.00	0.00	0.00	0.00	0.00	0.00	0.00	500.00	0.00
	Fotocopia de Directiva de Finalizac.	Unidad	100	5.00	500.00											500.00	
2.3.1.1.1.1	ALIMENTOS Y BEBIDAS PARA CONSUMO HUMANO				100.00	0.00	0.00	0.00	0.00	0.00	0.00	0.00	0.00	0.00	0.00	100.00	0.00
	Almuerzo para especialistas x 1 dia	ración	10	10.00	100.00											100.00	
					1,103.00	0.00	0.00	0.00	0.00	0.00	0.00	0.00	0.00	0.00	0.00	1,103.00	0.00
ACTIVIDAD	**Supervisión Pedagógica**																
2.3.1.5.1.2	PAPELERIA EN GENERAL, UTILES Y MATERIALES DE OFICINA				666.00	0.00	0.00	666.00	0.00	0.00	0.00	0.00	0.00	0.00	0.00	0.00	0.00
	Papel bond de 80 gr. A4	Millar	4	37.00	148.00			148.00									
	Lapiceros tinta liquida	Unidad	4	4.50	18.00			18.00									
	Tonner para impresora HP 1006	Unidad	2	250.00	500.00			500.00									
2.3.2.1.2.2	VIATICOS Y ASIGNACIONES POR C.S				6,480.00	0.00	0.00	648.00	648.00	648.00	648.00	648.00	648.00	648.00	648.00	648.00	648.00
	Comisión oficial x 4 pers.	dias	90	72.00	6,480.00			648.00	648.00	648.00	648.00	648.00	648.00	648.00	648.00	648.00	648.00
					7,146.00	0.00	0.00	1,314.00	648.00	648.00	648.00	648.00	648.00	648.00	648.00	648.00	648.00
EDUCACIÓN SECUNDARIA: EDUCACION COMUNITARIA Y AMBIENTAL																	
ACTIVIDAD	**Asesoramiento Pedagógico para la Aplicación del Enfoque Ambiental**																
2.3.1.5.1.2	PAPELERIA EN GENERAL, UTILES Y MATERIALES DE OFICINA				472.00	0.00	0.00	472.00	0.00	0.00	0.00	0.00	0.00	0.00	0.00	0.00	0.00
	Papel bond de 80 gr. A4	Millar	6	37.00	222.00			222.00									
	Tonner para impresora HP 1006	Unidad	1	250.00	250.00			250.00									
2.3.2.7.10.1	SEMINARIOS, TALLERES Y SIMILARES ORGANIZACIONES POR LA INSTITUCION				500.00	0.00	0.00	500.00	0.00	0.00	0.00	0.00	0.00	0.00	0.00	0.00	0.00
	Fotoc. material de carpeta del taller	Carpetas	500	1.00	500.00			500.00									
					972.00	0.00	0.00	972.00	0.00	0.00	0.00	0.00	0.00	0.00	0.00	0.00	0.00
ACTIVIDAD	**Implementación de los simulacros de sismo en el Sistema Educativo**																
2.3.1.5.1.2	PAPELERIA EN GENERAL, UTILES Y MATERIALES DE OFICINA				287.00	0.00	0.00	287.00	0.00	0.00	0.00	0.00	0.00	0.00	0.00	0.00	0.00
	Papel bondd de 80 gr A4	Millar	1	37.00	37.00			37.00									
	Tonner para impresora HP 1006	Unidad	1	250.00	250.00			250.00									
					287.00	0.00	0.00	287.00	0.00	0.00	0.00	0.00	0.00	0.00	0.00	0.00	0.00
EDUCACION BASICA ALTERNATIVA-EDUCACION TECNICO PRODUCTIVA																	
ACTIVIDAD	**Supervisión Pedagógica**																
2.3.1.5.1.2	PAPELERIA EN GENERAL, UTILES Y MATERIALES DE OFICINA				37.00	0.00	0.00	37.00	0.00	0.00	0.00	0.00	0.00	0.00	0.00	0.00	0.00
	Papel bondd de 80 gr A4	Millar	1	37.00	37.00			37.00									
2.3.2.1.2.1	PASAJES Y GASTO DE TRANSPORTE				300.00	0.00	0.00	30.00	30.00	30.00	30.00	30.00	30.00	30.00	30.00	30.00	30.00
	Pasajes para especialistas ida y vuelta	Pasajes	10	30.00	300.00			30.00	30.00	30.00	30.00	30.00	30.00	30.00	30.00	30.00	30.00
2.3.2.1.2.2	VIATICOS Y ASIGNACIONES POR C.S				720.00	0.00	0.00	72.00	72.00	72.00	72.00	72.00	72.00	72.00	72.00	72.00	72.00

GOBIERNO REGIONAL Vº Bº ECON. MAXIMO MARINO REQUENA APACCLLA GERENTE REGIONAL DE DESARROLLO ECONÓMICO HUANCAVELICA

GOBIERNO REGIONAL DE HVCA. Vº Bº Ing. Guillermo Quispe Torres GERENCIA REGIONAL DE INFRAESTRUCTURA

GOBIERNO REGIONAL GER. REG. PLANEAM. PRES. ACOND. TERR. SUB GERENCIA DE PLANEAMIENTO ESTRATÉGICO ESTADÍSTICA Y ACONDICIONAMIENTO TERRITORIAL

GOBIERNO REGIONAL HUANCAVELICA Vº Bº

Part. Espec.	Descripción	U.M.	Cantidad	P. Unitario	Total	Ene	Feb	Mar	Abr	May	Jun	Jul	Ago	Set	Oct	Nov	Dic
	Comisión oficial x 4 pers.	días	10	72.00	720.00			72.00	72.00	72.00	72.00	72.00	72.00	72.00	72.00	72.00	72.00
					1,057.00	0.00	0.00	139.00	102.00	102.00	102.00	102.00	102.00	102.00	102.00	102.00	102.00
ACTIVIDAD	REUNIÓN DE ASESORAMIENTO TECNICO PEDAGÓGICO DE FINALIZACIÓN DEL AÑO ESCOLAR																
2.3.1.5.1.2	PAPELERIA EN GENERAL , UTILES Y MATERIALES DE OFICINA				647.00	0.00	0.00	0.00	0.00	0.00	0.00	0.00	0.00	0.00	0.00	0.00	647.00
	Papel bondd de 80 gr A4	Millar	1	37.00	37.00												37.00
	papelotes	Unidad	80	0.35	28.00												28.00
	Lapicero tinta liquida azul	Unidad	12	3.00	36.00												36.00
	Lapicero tinta seca	Unidad	12	0.50	6.00												6.00
	Portamina	Unidad	2	5.00	10.00												10.00
	Plumon para pizarra acrilica	Unidad	10	3.00	30.00												30.00
	Toner para impresora HP 1020	Unidad	2	250.00	500.00												500.00
					647.00	0.00	0.00	0.00	0.00	0.00	0.00	0.00	0.00	0.00	0.00	0.00	647.00
ACTIVIDAD	Expo Feria - Seminario por la Semana Técnica de los CETPROS																
2.3.1.5.1.2	PAPELERIA EN GENERAL , UTILES Y MATERIALES DE OFICINA				84.00	0.00	0.00	0.00	0.00	0.00	0.00	0.00	0.00	84.00	0.00	0.00	0.00
	Papel bondd de 80 gr A4	Millar	2	37.00	74.00									74.00			
	Resaltador	Unidad	2	2.00	4.00									4.00			
	Corrector tipo lapicero	Unidad	2	3.00	6.00									6.00			
2.3.2.7.10.1	SEMINARIOS, TALLERES Y SIMILARES ORGANIZACIONES POR LA INSTITUCION				196.00	0.00	0.00	0.00	0.00	0.00	0.00	0.00	0.00	196.00	0.00	0.00	0.00
	Certificados	Unidad	98	2.00	196.00									196.00			
2.3.2.7.11.99	FACILITADORES DE APOYO PARAFACILITADORES				800.00	0.00	0.00	0.00	0.00	0.00	0.00	0.00	0.00	800.00	0.00	0.00	0.00
	Honorarios profesionales ponente	Dia	1	800.00	800.00									800.00			
					1,080.00	0.00	0.00	0.00	0.00	0.00	0.00	0.00	0.00	1,080.00	0.00	0.00	0.00
JEFATURA DEL AREA DE GESTION PEDAGÓGICA																	
ACTIVIDAD	Encuentro Educativo Regional																
2.3.1.5.1.2	PAPELERIA EN GENERAL , UTILES Y MATERIALES DE OFICINA				476.00	0.00	0.00	0.00	0.00	0.00	0.00	0.00	476.00	0.00	0.00	0.00	0.00
	Papel bond de 80 gr. A4	Millar	2	37.00	74.00								74.00				
	CD s	Unidad	50	1.00	50.00								50.00				
	Resaltadores	Unidad	6	2.00	12.00								12.00				
	papelotes	unidad	100	0.40	40.00								40.00				
	Lapiceros	Unidad	100	0.50	50.00								50.00				
	Toner para impresora HP 1020	Unidad	1	250.00	250.00								250.00				
2.3.1.5.1.1	REPUESTOS Y ACCESORIOS				70.00	0.00	0.00	0.00	0.00	0.00	0.00	0.00	70.00	0.00	0.00	0.00	0.00
	Memoria USB de 4 GB	Unidad	2	35.00	70.00								70.00				
2.3.2.7.11.99	SERVICIOS DIVERSOS				91.00	0.00	0.00	0.00	0.00	0.00	0.00	0.00	91.00	0.00	0.00	0.00	0.00
	Fotocopias	Unidad	1000	0.08	80.00								80.00				
	Anillados	Unidad	5	2.20	11.00								11.00				
2.3.2.1.2.1	PASAJES Y GASTOS DE TRANSPORTE				200.00	0.00	0.00	0.00	0.00	0.00	0.00	0.00	200.00	0.00	0.00	0.00	0.00
	Pasaje de ponentes(lima -Hvca)	Pasaje	2	50.00	100.00								100.00				
	Pasaje de ponentes(Hvca-lima)	Pasaje	2	50.00	100.00								100.00				
2.3.2.7.3.2	REALIZADO POR PERSONAS NATURALES				800.00	0.00	0.00	0.00	0.00	0.00	0.00	0.00	800.00	0.00	0.00	0.00	0.00
	Honorarios profesionales ponente	Servicio	1	800.00	800.00								800.00				
					1,637.00	0.00	0.00	0.00	0.00	0.00	0.00	0.00	1,637.00	0.00	0.00	0.00	0.00
ACTIVIDAD	Concurso de conocimientos de las II.EE.																
2.3.1.5.1.2	PAPELERIA EN GENERAL , UTILES Y MATERIALES DE OFICINA				401.00	0.00	0.00	0.00	0.00	0.00	0.00	0.00	401.00	0.00	0.00	0.00	0.00
	Papel bond de 80 gr. A4	Millar	3	37.00	111.00								111.00				
	CD s	Unidad	25	1.00	25.00								25.00				
	Resaltadores	Unidad	6	2.00	12.00								12.00				
	Lapiceros	Unidad	6	0.50	3.00								3.00				
	Toner para impresora HP 1020	Unidad	1	250.00	250.00								250.00				
2.3.1.5.1.1	REPUESTOS Y ACCESORIOS				70.00	0.00	0.00	0.00	0.00	0.00	0.00	0.00	70.00	0.00	0.00	0.00	0.00
	Memoria USB de 4 GB	Unidad	2	35.00	70.00								70.00				
2.3.2.7.11.99	SERVICIOS DIVERSOS				75.00	0.00	0.00	0.00	0.00	0.00	0.00	0.00	75.00	0.00	0.00	0.00	0.00
	Fotocopias	Unidad	800	0.08	64.00								64.00				
	Anillados	Unidad	5	2.20	11.00								11.00				
2.3.2.1.2.1	PASAJES Y GASTOS DE TRANSPORTE				840.00	0.00	0.00	0.00	0.00	0.00	0.00	0.00	840.00	0.00	0.00	0.00	0.00
	Pasajes 1 per. x 10 dias, ida y vuelta	Pasajes	20	42.00	840.00								840.00				
					1,386.00	0.00	0.00	0.00	0.00	0.00	0.00	0.00	1,386.00	0.00	0.00	0.00	0.00
ACTIVIDAD	FONDOS PARA PAGOS EN EFECTIVO (Elaboración de las orientaciones tendientes a mejorar las estructuras, funciones, cargos y procedimientos administrativos.)																
2.3.1.5.1.2	PAPELERIA EN GENERAL , UTILES Y MATERIALES DE OFICINA Y ENTRE OTROS AFINES				1,800.00	150.00	150.00	150.00	150.00	150.00	150.00	150.00	150.00	150.00	150.00	150.00	150.00
2.3.1.5.3.1	ASEO, LIMPIEZA Y TOCADOR				480.00	40.00	40.00	40.00	40.00	40.00	40.00	40.00	40.00	40.00	40.00	40.00	40.00
2.3.1.5.4.1	ELECTRICIDAD, ILUMINACIÓN Y ELECTRÓNICA				480.00	40.00	40.00	40.00	40.00	40.00	40.00	40.00	40.00	40.00	40.00	40.00	40.00
2.3.1.5.1.1	REPUESTOS Y ACCESORIOS				600.00	50.00	50.00	50.00	50.00	50.00	50.00	50.00	50.00	50.00	50.00	50.00	50.00
2.3.2.7.11.99	SERVICIOS DIVERSOS				1,200.00	100.00	100.00	100.00	100.00	100.00	100.00	100.00	100.00	100.00	100.00	100.00	100.00
2.3.1.3.1.1	COMBUSTIBLES, CARBURANTES, LUBRICANTES Y AFINES				1,440.00	120.00	120.00	120.00	120.00	120.00	120.00	120.00	120.00	120.00	120.00	120.00	120.00
					6,000.00	500.00	500.00	500.00	500.00	500.00	500.00	500.00	500.00	500.00	500.00	500.00	500.00
TOTAL					83,156.00	500.00	8,822.50	19,520.00	6,224.00	7,112.50	3,899.00	8,290.00	8,051.00	5,814.00	3,271.00	8,171.00	3,481.00

5.7.6.4. AREA DE GESTION ADMINISTRATIVA

Part. Espec.	Descripción	U.M.	Cantidad	P. Unitario	Total	Ene	Feb	Mar	Abr	May	Jun	Jul	Ago	Set	Oct	Nov	Dic
ACTIVIDAD	DifusionRadial"LaVozdelAmauta"delapoliticaeducativaanivellocal.																
2.3.2.2.4.3					2,400.00	200.00	200.00	200.00	200.00	200.00	200.00	200.00	200.00	200.00	200.00	200.00	200.00
		HORA	12	200.00	2,400.00	200.00	200.00	200.00	200.00	200.00	200.00	200.00	200.00	200.00	200.00	200.00	200.00
					2,400.00	200.00	200.00	200.00	200.00	200.00	200.00	200.00	200.00	200.00	200.00	200.00	200.00
ACTIVIDAD	TrasladodelpersonaldelaUGELHENencomisionoficialdesusservicios.																
2.3.1.3.1.1	COMBUSTIBLE				11,700.00	975.00	975.00	975.00	975.00	975.00	975.00	975.00	975.00	975.00	975.00	975.00	975.00
	Petroleo Diesel 2	Galon	900	13.00	11,700.00	975.00	975.00	975.00	975.00	975.00	975.00	975.00	975.00	975.00	975.00	975.00	975.00
2.3.2.6.3.3	SEGURO OBLIGATORIO ACCIDENTES DE TRANSITO (SOAT)				450.00	0.00	0.00	0.00	0.00	0.00	0.00	0.00	450.00	0.00	0.00	0.00	0.00
	Pago del SOAT	Vehiculo	1	450.00	450.00								450.00				
2.3.2.1.2.2	VIATICOS Y ASIGNACION POR COMISION DE SERVICIO				2,160.00	0.00	0.00	216.00	216.00	216.00	216.00	216.00	216.00	216.00	216.00	216.00	216.00
	viaticos (CHOFER) x 20 dias	días	30	72.00	2,160.00			216.00	216.00	216.00	216.00	216.00	216.00	216.00	216.00	216.00	216.00
					14,310.00	975.00	975.00	1,191.00	1,191.00	1,191.00	1,191.00	1,191.00	1,641.00	1,191.00	1,191.00	1,191.00	1,191.00

ACTIVIDAD	**MantenimientodelaCamioneta.**																
2.3.1.3.1.3	LUBRICANTES, GRASAS Y AFINES				1,110.00	0.00	0.00	555.00	0.00	0.00	0.00	0.00	0.00	0.00	555.00	0.00	0.00
	Lubricantes	Unidad	15	60.00	900.00			450.00							450.00		
	Filtros	Unidad	3	70.00	210.00			105.00							105.00		
2.3.1.6.1.1	REPUESTOS Y ACCESORIOS DE VEHICULOS				6,568.00	0.00	0.00	3,284.00	0.00	0.00	0.00	0.00	0.00	0.00	3,284.00	0.00	0.00
	Amortiguadores	Unidad	4	80.00	320.00			160.00							160.00		
	Jebe de Suspension de la Direccion	Unidad	4	300.00	1,200.00			600.00							600.00		
	Bujias pre calentadores	Unidad	8	25.00	200.00			100.00							100.00		
	Terminales	Unidad	4	300.00	1,200.00			600.00							600.00		
	Rodajes	Unidad	4	150.00	600.00			300.00							300.00		
	Baterias	Unidad	4	212.00	848.00			424.00							424.00		
	Muelles	Unidad	4	200.00	800.00			400.00							400.00		
	Llantas	Unidad	4	350.00	1,400.00			700.00							700.00		
2.3.2.4.1.3	SERVICIO DE MANTENIMIENTO Y REPRACION DE VEHICULAR				1,000.00	0.00	0.00	500.00	0.00	0.00	0.00	0.00	0.00	0.00	500.00	0.00	0.00
	Ser. Mant. Vehicular	Servicio	2	500.00	1,000.00			500.00							500.00		
					8,678.00	**0.00**	**0.00**	**4,339.00**	**0.00**	**0.00**	**0.00**	**0.00**	**0.00**	**0.00**	**4,339.00**	**0.00**	**0.00**
ACTIVIDAD	**RealizarlimpiezadelasOficinasydelosambientesdelaUGELH.**																
2.3.1.5.3.1	ASEO, LIMPIEZA Y TOCADOR				894.00	0.00	0.00	894.00	0.00	0.00	0.00	0.00	0.00	0.00	0.00	0.00	0.00
	Detergente	Kilo	6	10.00	60.00			60.00									
	Escoba de paja	Unidad	15	15.00	225.00			225.00									
	Guantes	Pares	10	10.00	100.00			100.00									
	Kreso	Litro	12	7.00	84.00			84.00									
	Acido Muriaco	Litro	9	5.00	45.00			45.00									
	Jabond desinfectante	Unidad	10	2.00	20.00			20.00									
	Escobillon para water	Unidad	10	7.00	70.00			70.00									
	Botas	Pares	2	20.00	40.00			40.00									
	Escobillon	Unidad	10	15.00	150.00			150.00									
	Ambientador	Litro	10	10.00	100.00			100.00									
					894.00	**0.00**	**0.00**	**894.00**	**0.00**	**0.00**	**0.00**	**0.00**	**0.00**	**0.00**	**0.00**	**0.00**	**0.00**
ACTIVIDAD	**ParticipaciondelosTrabajadoresdelaUGELH,enlosJuegosAdministrativos.**																
2.3.2.1.2.1	PASAJES Y GASTOS DE TRANSPORTE				2,280.00	0.00	0.00	0.00	0.00	0.00	0.00	0.00	0.00	0.00	2,280.00	0.00	0.00
	Pasaje x 40 personas (ida y vuelta)	Pasajes	60	38.00	2,280.00										2,280.00		
2.3.2.1.2.2	VIATICOS Y ASIGNACION POR COMISION DE SERVICIO				720.00	0.00	0.00	0.00	0.00	0.00	0.00	0.00	0.00	0.00	720.00	0.00	0.00
	Alimentos x 40 personas	Porcion	60	12.00	720.00										720.00		
					3,000.00	**0.00**	**0.00**	**0.00**	**0.00**	**0.00**	**0.00**	**0.00**	**0.00**	**0.00**	**3,000.00**	**0.00**	**0.00**
ACTIVIDAD	**PagodeserviciobasicosdelaUGEL-Hvca**																
2.3.2.2.1.1	SERVICIO DE SUMINISTRO DE ENERGIA ELECTRICA				10,800.00	900.00	900.00	900.00	900.00	900.00	900.00	900.00	900.00	900.00	900.00	900.00	900.00
	pago de energía eléctrica de la UGEL	Pago	12	900.00	10,800.00	900.00	900.00	900.00	900.00	900.00	900.00	900.00	900.00	900.00	900.00	900.00	900.00
2.3.2.2.2.2	SERVICIO DE TELEFONIA FIJA				12,000.00	1,000.00	1,000.00	1,000.00	1,000.00	1,000.00	1,000.00	1,000.00	1,000.00	1,000.00	1,000.00	1,000.00	1,000.00
	Pago por concepto de telefóno	Servicio	12	1,000.00	12,000.00	1,000.00	1,000.00	1,000.00	1,000.00	1,000.00	1,000.00	1,000.00	1,000.00	1,000.00	1,000.00	1,000.00	1,000.00
					22,800.00	**1,900.00**	**1,900.00**	**1,900.00**	**1,900.00**	**1,900.00**	**1,900.00**	**1,900.00**	**1,900.00**	**1,900.00**	**1,900.00**	**1,900.00**	**1,900.00**
ACTIVIDAD	**FondosParaPagosenEfectivo**																
2.3.1.5.1.2	PAPELERIA EN GENERAL, UTILES Y MATERIALES DE OFICINA				216.00	216.00	0.00	0.00	0.00	0.00	0.00	0.00	0.00	0.00	0.00	0.00	0.00
	Adquisicion de sellos c/fechador	Unidad	4	50.00	200.00	200.00											
	Adquisicion de sellos c/simple	Unidad	2	8.00	16.00	16.00											
	Libro de Actas	Unidad	8	20.00	160.00			160.00									
2.3.2.2.2.1	SERVICIO DE TELEFONIA MOVIL				1,000.00	0.00	0.00	100.00	100.00	100.00	100.00	100.00	100.00	100.00	100.00	100.00	100.00
	Telefonia celular	Celular	100	10.00	1,000.00			100.00	100.00	100.00	100.00	100.00	100.00	100.00	100.00	100.00	100.00
2.3.2.2.3.1	CORREOS Y SERVICIOS DE MENSAJERIA				360.00	30.00	30.00	30.00	30.00	30.00	30.00	30.00	30.00	30.00	30.00	30.00	30.00
	Envio de documentos	Mensajeria	30	12.00	360.00	30.00	30.00	30.00	30.00	30.00	30.00	30.00	30.00	30.00	30.00	30.00	30.00
2.3.2.7.10.99	OTRAS ATENCIONES Y CELEBRACIONES				3,600.00	0.00	0.00	3,600.00	0.00	0.00	0.00	0.00	0.00	0.00	0.00	0.00	0.00
	alimentación x dias festivos (20 pers)	Alimentos	240	15.00	3,600.00			3,600.00									
2.3.2.6.1.2	GASTOS NOTARIALES				320.00	0.00	0.00	320.00	0.00	0.00	0.00	0.00	0.00	0.00	0.00	0.00	0.00
	Legalizacion	servicios	8	40.00	320.00			320.00									
2.3.1.5.4.1	ELECTRICIDAD, ILUMINACION Y ELECTRONICA				135.00	0.00	0.00	135.00	0.00	0.00	0.00	0.00	0.00	0.00	0.00	0.00	0.00
	Cable para internet	Metro	90	1.50	135.00			135.00									
					5,631.00	**246.00**	**30.00**	**4,185.00**	**130.00**	**130.00**	**130.00**	**130.00**	**130.00**	**130.00**	**130.00**	**130.00**	**130.00**
ACTIVIDAD	**EmisionyrevisióndedocumentosinternosparatramitedelaAreadeGestiónAdministración**																
2.3.1.5.1.2	PAPELERIA EN GENERAL, UTILES Y MATERIALES DE OFICINA				914.00	0.00	0.00	0.00	914.00	0.00	0.00	0.00	0.00	0.00	0.00	0.00	0.00
	Papel bondd de 80 Grs. A-4	Unidad	6	37.00	222.00				222.00								
	Resaltador	Unidad	12	2.00	24.00				24.00								
	Lapicero tinta seca	Unidad	40	0.50	20.00				20.00								
	Regla de 30,00 cm	Unidad	3	1.00	3.00				3.00								
	Cuaderno de Actas	Unidad	3	20.00	60.00				60.00								
	Engrampador	Unidad	1	50.00	50.00				50.00								
	Perforador	Unidad	1	35.00	35.00				35.00								
	Toner para impresora laser jet 1006	Unidad	2	250.00	500.00				500.00								
2.3.2.7.11.99	SERVICIOS DIVERSOS				364.00	0.00	0.00	0.00	182.00	0.00	0.00	0.00	0.00	182.00	0.00	0.00	0.00
	Copias	Unidad	4000	0.08	320.00				160.00					160.00			
	Anillados	Unidad	20	2.20	44.00				22.00					22.00			
					1,278.00	**0.00**	**0.00**	**0.00**	**1,096.00**	**0.00**	**0.00**	**0.00**	**0.00**	**182.00**	**0.00**	**0.00**	**0.00**
ACTIVIDAD	**Supervisarymonitorearactividadesdeletiquetadodebienesmuebles,capacitacionesenlaI.E,delaprovinciadeHvca.**																
2.3.2.1.2.1	PASAJES Y GASTOS DE TRANSPORTE				240.00	0.00	0.00	0.00	60.00	0.00	60.00	0.00	60.00	0.00	60.00	0.00	0.00
	Pasaje x 1 persona	Pasajes	8	30.00	240.00				60.00		60.00		60.00		60.00		
2.3.2.1.2.2	VIATICOS Y ASIGNACION POR COMISION DE SERVICIOS				576.00	0.00	0.00	0.00	144.00	0.00	144.00	0.00	144.00	0.00	144.00	0.00	0.00
	Viaticos y Asignación por Comisión x1 persona	visita	8	72.00	576.00				144.00		144.00		144.00		144.00		
					816.00	**0.00**	**0.00**	**0.00**	**204.00**	**0.00**	**204.00**	**0.00**	**204.00**	**0.00**	**204.00**	**0.00**	**0.00**
ACTIVIDAD	**ActualizarbasededatossistemanexusyconciliarsistemaSIRAafindemantenerambossistemaactualizados**																
2.3.1.5.1.2	PAPELERIA EN GENERAL, UTILES Y MATERIALES DE OFICINA				831.00	0.00	0.00	831.00	0.00	0.00	0.00	0.00	0.00	0.00	0.00	0.00	0.00
	Papel bond de 80 gr. A4	Millar	5	37.00	185.00			185.00									
	CD regravables x 25 unidades	Cono	2	10.00	20.00			20.00									

GOBIERNO REGIONAL V° B° ECON. MAXIMO MARINO REQUENA APAICLLA GERENTE REGIONAL DE DESARROLLO ECONOMICO HUANCAVELICA

GOBIERNO REGIONAL DE HVCA. V° B° Ing. Guillermo Torres

GOBIERNO REGIONAL GER. REG. PLANEAM. PRES. ACOND. TERR. SUBGERENCIA DE PLANEAMIENTO ESTRATEGICO ESTADISTICA Y ACONDICIONAMIENTO TERRITORIAL

GOBIERNO REGIONAL HUANCAVELICA V°B° GERENCIA

	Resaltadores	Unidad	4	2.00	8.00			8.00										
	Engrapador	Unidad	1	35.00	35.00			35.00										
	Perforador	Unidad	1	50.00	50.00			50.00										
	Lapiceros	Unidad	6	0.50	3.00			3.00										
	Portaminas y minas	Unidad	2	15.00	30.00			30.00										
	Toner para impresora laser HP 1006	Unidad	2	250.00	500.00			500.00										
2.3.2.1.2.1	PASAJES Y GASTOS DE TRANSPORTE				400.00	0.00	0.00	0.00	0.00	50.00	50.00	50.00	50.00	50.00	50.00	50.00	50.00
	Pasaje x 8 día x 1 persona Lima	Pasajes	8	50.00	400.00					50.00	50.00	50.00	50.00	50.00	50.00	50.00	50.00
2.3.2.1.2.2	VIATICOS Y ASIGNACION POR COMISION DE SERVICIOS				1,440.00	0.00	0.00	0.00	0.00	180.00	180.00	180.00	180.00	180.00	180.00	180.00	180.00
	Viaticos por una persona x 8 días Lima	días	8	180.00	1,440.00					180.00	180.00	180.00	180.00	180.00	180.00	180.00	180.00
2.3.2.7.11.99	SERVICIOS DIVERSOS				204.00	0.00	0.00	0.00	0.00	204.00	0.00	0.00	0.00	0.00	0.00	0.00	0.00
	Fotocopias	Unidad	2000	0.08	160.00					160.00							
	Anillados	Unidad	20	2.20	44.00					44.00							
2.3.1.5.1.1	REPUESTOS Y ACCESORIOS				50.00	0.00	0.00	50.00	0.00	0.00	0.00	0.00	0.00	0.00	0.00	0.00	0.00
	USB 4 GB	Unidad	1	50.00	50.00			50.00									
					2,925.00	**0.00**	**0.00**	**881.00**	**0.00**	**434.00**	**230.00**	**230.00**	**230.00**	**230.00**	**230.00**	**230.00**	**230.00**
ACTIVIDAD	**Reporteplazasvacantesde:Docentes,Aux.Educ.,Adm.,DirectivosyJerárquicos.AsimismoinformeSistemaNEXUSalMED.Periódicamente.**																
2.3.1.5.1.2	PAPELERIA EN GENERAL, UTILES Y MATERIALES DE OFICINA				1,076.00	0.00	0.00	826.00	0.00	250.00	0.00	0.00	0.00	0.00	0.00	0.00	0.00
	Papel bond de 80 gr. A4	Millar	4	37.00	148.00			148.00									
	forro (vinifan) tamaño oficio	Unidad	6	10.00	60.00			60.00									
	Lapiceros	Unidad	12	0.50	6.00			6.00									
	grapadora tipo martillo	Unidad	1	50.00	50.00			50.00									
	perforadora	Unidad	1	25.00	25.00			25.00									
	sobres manila y folderes	Unidad	50	0.50	25.00			25.00									
	Archivadores	Unidad	6	5.00	30.00			30.00									
	Cuadernos espirilados A4	Unidad	4	8.00	32.00			32.00									
	Otros Materiales para 10 talleres	Taller	10	20.00	200.00			200.00									
	Toner para impresora laser HP 1006	Unidad	2	250.00	500.00			250.00		250.00							
2.3.2.7.11.99	SERVICIOS DIVERSOS				155.00	0.00	0.00	0.00	0.00	155.00	0.00	0.00	0.00	0.00	0.00	0.00	0.00
	Fotocopias	Unidad	1500	0.08	120.00					120.00							
	Anillados	Unidad	10	3.50	35.00					35.00							
2.3.1.5.1.1	REPUESTOS Y ACCESORIOS				35.00	0.00	0.00	35.00	0.00	0.00	0.00	0.00	0.00	0.00	0.00	0.00	0.00
	USB. De 4 Gs.	Unidad	1	35.00	35.00			35.00									
					1,266.00	**0.00**	**0.00**	**881.00**	**0.00**	**405.00**	**0.00**	**0.00**	**0.00**	**0.00**	**0.00**	**0.00**	**0.00**
ACTIVIDAD	**CodificarplazasdeIncrementosenUnidaddePersonalyCMCG-MED,ManeneractualizadoNEXUSYCNP.Yreportarinformesy/oreportesalMED,GOB.REG.DREH.**																
2.3.1.5.1.2	PAPELERIA EN GENERAL, UTILES Y MATERIALES DE OFICINA				718.00	0.00	0.00	644.00	0.00	0.00	0.00	0.00	74.00	0.00	0.00	0.00	0.00
	Papel bond de 80 gr. A4	Millar	4	37.00	148.00			74.00					74.00				
	cono de rafia	Cono	1	10.00	10.00			10.00									
	Resaltadores	Unidad	2	2.00	4.00			4.00									
	Lapiceros	Unidad	12	0.50	6.00			6.00									
	Cartón cartulina	Unidad	50	1.00	50.00			50.00									
	Toner para impresora laser HP 1006	Unidad	2	250.00	500.00			500.00									
2.3.2.1.2.1	PASAJES Y GASTOS DE TRANSPORTE				500.00	0.00	0.00	500.00	0.00	0.00	0.00	0.00	0.00	0.00	0.00	0.00	0.00
	Pasaje x 10 día x 1 persona Lima	Pasajes	10	50.00	500.00			500.00									
2.3.2.1.2.2	VIATICOS Y ASIGNACION POR COMISION DE SERVICIOS				1,800.00	0.00	0.00	0.00	360.00	0.00	360.00	0.00	360.00	0.00	360.00	0.00	360.00
	Viaticos por una persona x 10 días Lima	días	10	180.00	1,800.00				360.00		360.00		360.00		360.00		360.00
2.3.2.7.11.99	SERVICIOS DIVERSOS				84.00	0.00	0.00	0.00	0.00	84.00	0.00	0.00	0.00	0.00	0.00	0.00	0.00
	Fotocopias	Unidad	500	0.08	40.00					40.00							
	Anillados	Unidad	20	2.20	44.00					44.00							
					3,102.00	**0.00**	**0.00**	**1,144.00**	**360.00**	**84.00**	**360.00**	**0.00**	**434.00**	**0.00**	**360.00**	**0.00**	**360.00**
ACTIVIDAD	**ElaboraclóndediversasResolucionesDirectoralesdelaSedeUGELHvca.ElnstitucionesEducativasdelámbitodelaUGEL.**																
2.3.1.5.1.2	PAPELERIA EN GENERAL, UTILES Y MATERIALES DE OFICINA				2,578.00	2,078.00	0.00	0.00	0.00	0.00	0.00	0.00	500.00	0.00	0.00	0.00	0.00
	Papel bond de 80 gr. A4	Millar	18	37.00	666.00	666.00											
	Cinta para impresora LX+300	Unidad	20	17.00	340.00	340.00											
	porta clips	Unidad	6	5.00	30.00	30.00											
	Clipss	Cajita	7	2.00	14.00	14.00											
	Forro tamaño oficio	Unidad	10	8.00	80.00	80.00											
	Porta minas y minas	Unidad	6	10.00	60.00	60.00											
	Cinta adhesiva, cinta maskin	Unidad	15	3.00	45.00	45.00											
	Cola Sintética de 250 cc	Pomo	6	5.00	30.00	30.00											
	Corrector original artesco	Unidad	14	3.50	49.00	49.00											
	Archivadores	Unidad	12	5.00	60.00	60.00											
	cono de rafia	Cono	3	10.00	30.00	30.00											
	Resaltadores	Unidad	30	2.00	60.00	60.00											
	Lapiceros	Unidad	30	0.50	15.00	15.00											
	Grapas Nº 26-/6	Cajita	14	3.50	49.00	49.00											
	Cartón cartulina	Unidad	50	1.00	50.00	50.00											
	Toner para impresora laser HP 1006	Unidad	4	250.00	1,000.00	500.00							500.00				
2.3.2.7.11.99	SERVICIOS DIVERSOS				444.00	0.00	0.00	0.00	444.00	0.00	0.00	0.00	0.00	0.00	0.00	0.00	0.00
	Fotocopias	Unidad	5000	0.08	400.00				400.00								
	Anillados	Unidad	20	2.20	44.00				44.00								
					3,022.00	**2,078.00**	**0.00**	**0.00**	**444.00**	**0.00**	**0.00**	**0.00**	**500.00**	**0.00**	**0.00**	**0.00**	**0.00**
ACTIVIDAD	**VerifiacionfisicadeBienesMueblesenlasI.E.**																
2.3.2.1.2.1	PASAJES Y GASTO DE TRANSPORTE				450.00	0.00	0.00	45.00	45.00	45.00	45.00	45.00	45.00	45.00	45.00	45.00	45.00
	Pasajes 1 per. ida y vuelta	Pasajes	15	30.00	450.00			45.00	45.00	45.00	45.00	45.00	45.00	45.00	45.00	45.00	45.00
2.3.2.1.2.2	VIATICOS Y ASIGNACIONES POR COMISION DE SERVICIOS				1,080.00	0.00	0.00	108.00	108.00	108.00	108.00	108.00	108.00	108.00	108.00	108.00	108.00
	Comision oficial 1 per.	Dias	15	72.00	1,080.00			108.00	108.00	108.00	108.00	108.00	108.00	108.00	108.00	108.00	108.00
2.3.1.5.1.2	PAPELERIA EN GENERAL, UTILES Y MATERIALES DE OFICINA				1,303.00	1,303.00	0.00	0.00	0.00	0.00	0.00	0.00	0.00	0.00	0.00	0.00	0.00
	Papel bond de 80 gr. A4	Millar	8	37.00	296.00	296.00											
	Engrampador tipo alicate	Unidad	1	50.00	50.00	50.00											
	CD regravables y perforables	Cono	3	10.00	30.00	30.00											

	Resaltadores	Unidad	12	2.00	24.00	24.00												
	Lapiceros tinta seca	Unidad	12	0.50	6.00	6.00												
	Lapiz HB2	Unidad	15	1.00	15.00	15.00												
	Perforador	Unidad	1	35.00	35.00	35.00												
	Cuaderno cuadriculado A4	Unidad	10	5.00	50.00	50.00												
	Calculdora	Unidad	1	30.00	30.00	30.00												
	Clips	Unidad	12	4.00	48.00	48.00												
	Plumon endeleble delgado	Unidad	20	5.00	100.00	100.00												
	Correctores	Unidad	12	2.00	24.00	24.00												
	Plumon grueso	Unidad	12	1.00	12.00	12.00												
	Goma	Unidad	4	3.00	12.00	12.00												
	Vinifan blanco	Unidad	2	8.00	16.00	16.00												
	Grapas	Unidad	12	3.50	42.00	42.00												
	Saca Grapa	Unidad	2	3.00	6.00	6.00												
	Tampon	Unidad	1	4.00	4.00	4.00												
	Tinta para tampon	Unidad	1	3.00	3.00	3.00												
	Toner para impresora laser HP 1006	Unidad	2	250.00	500.00	500.00												
2.3.1.5.1.1	ACCESORIOS DE OFICINA				35.00	35.00	0.00	0.00	0.00	0.00	0.00	0.00	0.00	0.00	0.00	0.00	0.00
	Memoria USB de 4 GB	Unidad	1	35.00	35.00	35.00												
					2,868.00	**1,338.00**	**0.00**	**153.00**	**153.00**	**153.00**	**153.00**	**153.00**	**153.00**	**153.00**	**153.00**	**153.00**	**153.00**
ACTIVIDAD	**CapacitacionsobremanejodesotfwareysobreprocedimlentotecnicodeAlta,BajaydisposiciondeBienesMuebles-EnseresalosDirectoresdelasI.E**																
2.3.2.1.2.1	PASAJES Y GASTO DE TRANSPORTE				300.00	0.00	0.00	0.00	0.00	0.00	0.00	60.00	60.00	60.00	60.00	60.00	0.00
	Pasajes 1 per. x 5 x 18 U.C	Pasajes	10	30.00	300.00							60.00	60.00	60.00	60.00	60.00	
2.3.2.1.2.2	VIATICOS Y ASIGNACIONES POR COMISION DE SERVICIOS				720.00	0.00	0.00	0.00	0.00	0.00	0.00	144.00	144.00	144.00	144.00	144.00	0.00
	Comision oficial 1 per.x 5 dia x 18 U.C.	Dias	10	72.00	720.00							144.00	144.00	144.00	144.00	144.00	
2.3.1.5.1.2	PAPELERIA EN GENERAL, UTILES Y MATERIALES DE OFICINA				326.00	0.00	0.00	0.00	76.00	0.00	0.00	0.00	250.00	0.00	0.00	0.00	0.00
	Papel bond de 80 gr. A4	Millar	1	37.00	37.00				37.00								
	Resaltadores	Unidad	2	2.00	4.00				4.00								
	Lapiceros	Unidad	6	0.50	3.00				3.00								
	Cuaderno cuadriculado de 100 hojas A4	Unidad	4	5.00	20.00				20.00								
	Lapiz HB2	Unidad	6	1.00	6.00				6.00								
	Corrector	Unidad	2	3.00	6.00				6.00								
	Toner para impresora laser HP 1006	Unidad	1	250.00	250.00								250.00				
					1,346.00	**0.00**	**0.00**	**0.00**	**76.00**	**0.00**	**0.00**	**204.00**	**454.00**	**204.00**	**204.00**	**204.00**	**0.00**
ACTIVIDAD	**ReportedetalladodeBienesActivos,CuentasdeOrdenysotfwaredetodaslasI.E.delaprovinciadeHuancavelica.**																
2.3.1.5.1.2	PAPELERIA EN GENERAL , UTILES Y MATERIALES DE OFICINA				722.00	0.00	0.00	0.00	0.00	0.00	0.00	0.00	0.00	0.00	0.00	0.00	722.00
	Papel bond de 80 gr. A4	Millar	6	37.00	222.00												222.00
	Toner para impresora laser HP 1006	Unidad	2	250.00	500.00												500.00
2.3.2.7.11.99	SERVICIOS DIVERSOS				420.00	0.00	0.00	0.00	0.00	0.00	0.00	0.00	0.00	0.00	0.00	0.00	420.00
	Fotocopias	Unidad	4000	0.08	320.00												320.00
	Anillados	Unidad	40	2.50	100.00												100.00
					1,142.00	**0.00**	**0.00**	**0.00**	**0.00**	**0.00**	**0.00**	**0.00**	**0.00**	**0.00**	**0.00**	**0.00**	**1,142.00**
ACTIVIDAD	**CapacitacionyasesoramientoenlaconservaciondelosmaterialesEducativos(BancodeLibro)enlasI.E.**																
2.3.1.5.1.2	PAPELERIA EN GENERAL , UTILES Y MATERIALES DE OFICINA				810.00	810.00	0.00	0.00	0.00	0.00	0.00	0.00	0.00	0.00	0.00	0.00	0.00
	Papel bond de 80 gr. A4	Millar	5	37.00	185.00	185.00											
	Resaltador	Unidad	10	2.00	20.00	20.00											
	Lapiceros	Unidad	10	0.50	5.00	5.00											
	Corrector	Unidad	6	2.50	15.00	15.00											
	Engrampador	Unidad	1	50.00	50.00	50.00											
	Perforador	Unidad	1	35.00	35.00	35.00											
	Toner para impresora laser HP 1006	Unidad	2	250.00	500.00	500.00											
2.3.2.1.2.1	PASAJES Y GASTO DE TRANSPORTE				300.00	60.00	0.00	0.00	60.00	0.00	60.00	0.00	60.00	0.00	60.00	0.00	0.00
	Pasajes 1 per. x 10 x 18 U.C.	Pasajes	10	30.00	300.00	60.00			60.00		60.00		60.00		60.00		
2.3.2.1.2.2	VIATICOS Y ASIGNACIONES POR COMISION DE SERVICIOS				720.00	144.00	0.00	0.00	144.00	0.00	144.00	0.00	144.00	0.00	144.00	0.00	0.00
	Comision de Servicio x 1 pers	Dias	10	72.00	720.00	144.00			144.00		144.00		144.00		144.00		
2.3.2.7.11.99	SERVICIOS DIVERSOS				280.00	140.00	0.00	0.00	0.00	0.00	0.00	140.00	0.00	0.00	0.00	0.00	0.00
	Fotocopias	Unidad	3000	0.08	240.00	120.00						120.00					
	Anillados	Unidad	16	2.50	40.00	20.00						20.00					
2.3.1.5.1.1	ACCESORIOS DE OFICINA				35.00	35.00	0.00	0.00	0.00	0.00	0.00	0.00	0.00	0.00	0.00	0.00	0.00
	Memoria USB 4 GB	Unidad	1	35.00	35.00	35.00											
					2,145.00	**1,189.00**	**0.00**	**0.00**	**204.00**	**0.00**	**204.00**	**140.00**	**204.00**	**0.00**	**204.00**	**0.00**	**0.00**
ACTIVIDAD	**ElaboracionyconsolidacondelasActasdeEntregaconsurespectivoKardex,enformaMensual.**																
2.3.1.5.1.2	PAPELERIA EN GENERAL , UTILES Y MATERIALES DE OFICINA				1,604.00	350.00	0.00	1,004.00	0.00	0.00	0.00	0.00	250.00	0.00	0.00	0.00	0.00
	Papel bond de 80 gr. A4	Millar	7	37.00	259.00			259.00									
	Lapiceros	Unidad	15	0.50	7.50			7.50									
	Corrector	Unidad	7	2.50	17.50			17.50									
	Grapas N° 26/6	Caja	10	4.00	40.00			40.00									
	Sacagrapas	Unidad	4	2.50	10.00			10.00									
	Archivador de palanca	Unidad	15	5.00	75.00			75.00									
	Tampon	Unidad	4	5.00	20.00			20.00									
	Calculadora	Unidad	1	50.00	50.00			50.00									
	Vivifan	Unidad	5	5.00	25.00			25.00									
	Tinta para tampón	Unidad	12	3.00	36.00	36.00											
	Regla de 30 cm	Unidad	8	3.50	28.00	28.00											
	Engrampador alicate	Unidad	1	80.00	80.00	80.00											
	Perforador grande	Unidad	1	60.00	60.00	60.00											
	Plumones para pizarra acrilica	Unidad	6	5.00	30.00	30.00											
	Borradores	Unidad	12	1.00	12.00	12.00											
	Cuaderno cuadricullado A4 x 100 hojas	Unidad	6	3.50	21.00	21.00											
	Sobre manila	Unidad	24	0.50	12.00	12.00											
	Folder manila A4	Unidad	24	0.50	12.00	12.00											

GOBIERNO REGIONAL V° B° ECON. MARIANO MARINO RECUENCO MARCELLA GERENTE REGIONAL DE DESARROLLO ECONOMICO HUANCAVELICA

GOBIERNO REGIONAL DE HVCA V° B° Ing. Guillermo Quispe Torres

GOBIERNO REGIONAL SUB GERENCIA DE PLANEAMIENTO ESTADISTICA Y ACONDICIONAMIENTO TERRITORIAL

GOBIERNO REGIONAL HUANCAVELICA V°B° Ing. Rocio Suárez Gamarra GERENCIA RSO. RR.NN. Y GA.

	Micas A4	Unidad	12	1.00	12.00	12.00											
	Goma	Unidad	4	3.00	12.00	12.00											
	Clips	Caja	10	3.50	35.00	35.00											
	Toner para impresora laser HP 1006	Unidad	3	250.00	750.00			500.00					250.00				
					1,604.00	**350.00**	**0.00**	**1,004.00**	**0.00**	**0.00**	**0.00**	**0.00**	**250.00**	**0.00**	**0.00**	**0.00**	**0.00**
ACTIVIDAD	**ReportedeActasdeentregaconsurespectivoInformealME(DirecciondeEducacionBasicaRegular)**																
2.3.1.5.1.2	PAPELERIA EN GENERAL , UTILES Y MATERIALES DE OFICINA				534.00	0.00	0.00	534.00	0.00	0.00	0.00	0.00	0.00	0.00	0.00	0.00	0.00
	Papel bond de 80 gr. A4	Millar	4	37.00	148.00			148.00									
	Resaltador	Unidad	12	2.00	24.00			24.00									
	Lapiceros	Unidad	12	0.50	6.00			6.00									
	Corrector	Unidad	6	2.50	15.00			15.00									
	Sobre manila	Unidad	12	0.50	6.00			6.00									
	Engrampador alicate	Unidad	1	50.00	50.00			50.00									
	Perforador	Unidad	1	35.00	35.00			35.00									
	Toner para impresora laser HP 1006	Unidad	1	250.00	250.00			250.00									
2.3.2.7.11.99	SERVICIOS DIVERSOS				470.00	0.00	0.00	235.00	0.00	0.00	235.00	0.00	0.00	0.00	0.00	0.00	0.00
	Fotocopias	Unidad	4000	0.08	320.00			160.00			160.00						
	Anillados	Unidad	60	2.50	150.00			75.00			75.00						
2.3.1.5.1.1	ACCESORIOS DE OFICINA				35.00	0.00	0.00	35.00	0.00	0.00	0.00	0.00	0.00	0.00	0.00	0.00	0.00
	Memoria USB 2 GB	Unidad	1	35.00	35.00			35.00									
					1,039.00	**0.00**	**0.00**	**804.00**	**0.00**	**0.00**	**235.00**	**0.00**	**0.00**	**0.00**	**0.00**	**0.00**	**0.00**
ACTIVIDAD	**DistribucióndematerialeseducativosdelnivelInicial,PrimariaySecundariaalasII.EE**																
2.3.1.5.1.2	PAPELERIA EN GENERAL , UTILES Y MATERIALES DE OFICINA				602.00	352.00	0.00	250.00	0.00	0.00	0.00	0.00	0.00	0.00	0.00	0.00	0.00
	Papel bond de 80 gr. A4	Millar	6	37.00	222.00	222.00											
	Resaltador	Unidad	12	2.00	24.00	24.00											
	Lapiceros	Unidad	12	0.50	6.00	6.00											
	Corrector	Unidad	6	2.50	15.00	15.00											
	Engrampador alicate	Unidad	1	50.00	50.00	50.00											
	Perforador	Unidad	1	35.00	35.00	35.00											
	Toner para impresora laser HP 1006	Unidad	1	250.00	250.00			250.00									
2.3.2.1.2.1	PASAJES Y GASTO DE TRANSPORTE				450.00	45.00	0.00	0.00	45.00	45.00	45.00	45.00	45.00	45.00	45.00	45.00	45.00
	Pasajes 1 per. x 10 x 18 U.C.	Pasajes	15	30.00	450.00	45.00			45.00	45.00	45.00	45.00	45.00	45.00	45.00	45.00	45.00
2.3.2.1.2.2	VIATICOS Y ASIGNACIONES POR COMISION DE SERVICIOS				1,080.00	108.00	0.00	0.00	108.00	108.00	108.00	108.00	108.00	108.00	108.00	108.00	108.00
	Comision de Servicio x 1 pers	Dias	15	72.00	1,080.00	108.00			108.00	108.00	108.00	108.00	108.00	108.00	108.00	108.00	108.00
2.3.1.5.1.1	ACCESORIOS DE OFICINA				35.00	35.00	0.00	0.00	0.00	0.00	0.00	0.00	0.00	0.00	0.00	0.00	0.00
	Memoria USB 2 GB	Unidad	1	35.00	35.00	35.00											
					2,167.00	**540.00**	**0.00**	**250.00**	**153.00**	**153.00**	**153.00**	**153.00**	**153.00**	**153.00**	**153.00**	**153.00**	**153.00**
ACTIVIDAD	**ElaboraciondePecosasparalaDistribuciondeMaterialesYModulosEducativosalasI.E.**																
2.3.1.5.1.2	PAPELERIA EN GENERAL , UTILES Y MATERIALES DE OFICINA				1,185.00	0.00	0.00	685.00	0.00	0.00	0.00	0.00	500.00	0.00	0.00	0.00	0.00
	Papel bond de 80 gr. A4	Millar	5	37.00	185.00			185.00									
	Toner para impresora laser HP 1006	Unidad	4	250.00	1,000.00			500.00					500.00				
					1,185.00	**0.00**	**0.00**	**685.00**	**0.00**	**0.00**	**0.00**	**0.00**	**500.00**	**0.00**	**0.00**	**0.00**	**0.00**
ACTIVIDAD	**Internamientodelosmaterialesenelalmacén**																
2.3.2.5.1.1	DE EDIFICIOS Y ESTRUCTURAS				1,800.00	150.00	150.00	150.00	150.00	150.00	150.00	150.00	150.00	150.00	150.00	150.00	150.00
	Alquiler de almacen	Servicio	12	150.00	1,800.00	150.00	150.00	150.00	150.00	150.00	150.00	150.00	150.00	150.00	150.00	150.00	150.00
					1,800.00	**150.00**	**150.00**	**150.00**	**150.00**	**150.00**	**150.00**	**150.00**	**150.00**	**150.00**	**150.00**	**150.00**	**150.00**
ACTIVIDAD	**Atencionalusuarioparaeltramitedocumentario**																
2.3.1.5.1.2	PAPELERIA EN GENERAL , UTILES Y MATERIALES DE OFICINA				440.00	440.00	0.00	0.00	0.00	0.00	0.00	0.00	0.00	0.00	0.00	0.00	0.00
	Papel bulqui A-4	Millar	8	25.00	200.00	200.00											
	Tinta para imp	Unidad	40	5.00	200.00	200.00											
	tampon	Unidad	8	5.00	40.00	40.00											
2.3.2.2.4.4	SERVICIO DE IMPRESIONES, ENCUADERNACION Y EMPASTADO				3,320.00	3,320.00	0.00	0.00	0.00	0.00	0.00	0.00	0.00	0.00	0.00	0.00	0.00
	Impresión Formatos Fut	Unidad	80	40.00	3,200.00	3,200.00											
	Impresión Formatos Visacion	Unidad	4	30.00	120.00	120.00											
					3,760.00	**3,760.00**	**0.00**	**0.00**	**0.00**	**0.00**	**0.00**	**0.00**	**0.00**	**0.00**	**0.00**	**0.00**	**0.00**
ACTIVIDAD	**ElaboracióndeResolucionesDirectoralesdelasededelaUGEL-HvcaeinstitucioneseducativasdelámbitodelaUGEL**																
2.3.1.5.1.2	PAPELERIA EN GENERAL , UTILES Y MATERIALES DE OFICINA				3,666.00	3,666.00	0.00	0.00	0.00	0.00	0.00	0.00	0.00	0.00	0.00	0.00	0.00
	Papel bond de 80 gr. A4	Millar	15	37.00	555.00	555.00											
	Papel Copia	Caja	25	30.00	750.00	750.00											
	Papel Carbón	Caja	10	10.00	100.00	100.00											
	Cinta para impresora Epson LX-300	Unidad	20	20.00	400.00	400.00											
	Porta Clip	Unidad	2	8.00	16.00	16.00											
	Clips	Cajita	10	2.00	20.00	20.00											
	Forro tamaño oficio	Unidad	10	8.00	80.00	80.00											
	Cinta Adhesiva	Unidad	15	3.00	45.00	45.00											
	Cola sintética	Pomo	6	5.00	30.00	30.00											
	Corrector original artesco	Unidad	10	3.00	30.00	30.00											
	Archivadores	Unidad	10	8.00	80.00	80.00											
	Cono de rafia / pabilo	Cono	6	10.00	60.00	60.00											
	Cinta Scotch	Unidad	6	2.00	12.00	12.00											
	Cinta de embalaje	Unidad	10	1.50	15.00	15.00											
	Resaltadores	Unidad	10	2.00	20.00	20.00											
	lapicero azúl tinta líquida / Pilot	Unidad	30	5.00	150.00	150.00											
	Lapicero azúl/rojo tinta seca Pilot	Unidad	50	2.00	100.00	100.00											
	Lápiz mongol N° 02	Unidad	16	1.50	24.00	24.00											
	Grapas N° 26/6	Cajita	10	4.00	40.00	40.00											
	Tampón	Unidad	6	6.00	36.00	36.00											
	Tinta para tampón	Unidad	10	3.00	30.00	30.00											
	Papel Lustre	Unidad	50	0.80	40.00	40.00											
	Regla de 30 cm	Unidad	6	3.50	21.00	21.00											
	Cuaderno de actas de 200 hojas	Unidad	6	10.00	60.00	60.00											

GOBIERNO REGIONAL HUANCAVELICA — V°B° — ECON. MAXIMO MARINO REQUENA APACELLA — GERENTE REGIONAL DE DESARROLLO ECONÓMICO

GOBIERNO REGIONAL DE HVCA. — V°B° — Ing. Guillermo Quispe Torres — GERENCIA REGIONAL DE INFRAESTRUCTURA

GOBIERNO REGIONAL — GERENCIA DE PLANEAMIENTO, PRESUPUESTO Y ACONDICIONAMIENTO TERRITORIAL

GOBIERNO REGIONAL HUANCAVELICA — V°B° — Ing. Andrés Salinas — GERENCIA REG. RR.NN. Y GA.

	Cuaderno de actas de 400 hojas	Unidad	6	20.00	120.00	120.00											
	Saca grapas Artesco	Unidad	6	7.00	42.00	42.00											
	Engrampador alicate	Unidad	1	80.00	80.00	80.00											
	Engrampador martillo	Unidad	1	90.00	90.00	90.00											
	Perforador grande	Unidad	2	60.00	120.00	120.00											
	Plumones Faber castell N° 47	Unidad	30	3.00	90.00	90.00											
	Plumones para pizarra acrilica	Unidad	6	5.00	30.00	30.00											
	Borradores	Unidad	12	1.00	12.00	12.00											
	Bandeja porta papeles de 3 pisos	Unidad	2	25.00	50.00	50.00											
	Cuaderno cuadriculado A4 de 100 hojas	Unidad	12	3.50	42.00	42.00											
	Carton cartulina plastificado	Unidad	50	2.00	100.00	100.00											
	Sobre manila	Unidad	50	0.50	25.00	25.00											
	Folder manila A4	Unidad	50	0.50	25.00	25.00											
	franela para escritorio	Metros	5	10.00	50.00	50.00											
	Vasos porta lapiceros	Unidad	4	8.00	32.00	32.00											
	porta tacos	Unidad	4	8.00	32.00	32.00											
	Micas A4	Unidad	12	1.00	12.00	12.00											
2.3.2.1.2.1	PASAJES Y GASTO DE TRANSPORTE				400.00	0.00	0.00	0.00	100.00	0.00	100.00	0.00	100.00	0.00	0.00	100.00	0.00
	Pasajes 1 per. x 9 - Lima	Pasajes	4	100.00	400.00				100.00		100.00		100.00			100.00	
2.3.2.1.2.2	VIATICOS Y ASIGNACIONES POR COMISION DE SERVICIOS				720.00	0.00	0.00	0.00	180.00	0.00	180.00	0.00	180.00	0.00	0.00	180.00	0.00
	Comision de Servicio x 1 pers	Dias	4	180.00	720.00				180.00		180.00		180.00			180.00	
2.3.1.5.1.1	ACCESORIOS DE OFICINA				70.00	70.00	0.00	0.00	0.00	0.00	0.00	0.00	0.00	0.00	0.00	0.00	0.00
	Memoria USB 2 GB	Unidad	2	35.00	70.00	70.00											
					4,856.00	3,736.00	0.00	0.00	280.00	0.00	280.00	0.00	280.00	0.00	0.00	280.00	0.00
ACTIVIDAD	DocumentosparaelsaneamientolegaldelaUGEL-Hvca																
2.3.2.5.1.1	Gastos Notariales				4,300.00	0.00	2,150.00	0.00	2,150.00	0.00	0.00	0.00	0.00	0.00	0.00	0.00	0.00
	Legalizaciones	Servicio	10	30.00	300.00		150.00		150.00								
	Minutas	Servicio	10	400.00	4,000.00		2,000.00		2,000.00								
					4,300.00	0.00	2,150.00	0.00	2,150.00	0.00	0.00	0.00	0.00	0.00	0.00	0.00	0.00
ACTIVIDAD	MantenimientoytrámitedocumentariodelSOATdelamotocicletadelaUGEL-Hvca																
2.3.1.3.1.3	LUBRICANTES				500.00	0.00	0.00	250.00	0.00	0.00	0.00	0.00	0.00	0.00	250.00	0.00	0.00
	Lubricante	Unidad	10	50.00	500.00			250.00							250.00		
2.3.2.6.1.1	ACCESORIOS DE VEHICULOS				1,272.00	0.00	0.00	742.00	0.00	0.00	0.00	0.00	0.00	0.00	530.00	0.00	0.00
	Bujías	Unidad	2	30.00	60.00			30.00							30.00		
	Cadena	Unidad	2	150.00	300.00			150.00							150.00		
	Batería	Unidad	1	212.00	212.00			212.00									
	Llantas	Unidad	2	350.00	700.00			350.00							350.00		
2.3.2.4.1.3	SERVICIO DE MANTENIMIENTO Y REP. VEHICULAR				400.00	0.00	0.00	200.00	0.00	0.00	0.00	0.00	0.00	0.00	200.00	0.00	0.00
	Servicio de mantenimiento vehicular	Servicio	2	200.00	400.00			200.00							200.00		
2.3.2.6.3.3	SEGURO OBLIGATORIO DE ACCCIDENTE DE TRANSITO				450.00	450.00	0.00	0.00	0.00	0.00	0.00	0.00	0.00	0.00	0.00	0.00	0.00
	Pago de SOAT	Vehiculo	1	450.00	450.00	450.00											
					2,622.00	450.00	0.00	1,192.00	0.00	0.00	0.00	0.00	0.00	0.00	980.00	0.00	0.00
TOTAL					100,956.00	16,912.00	5,405.00	19,833.00	8,691.00	4,800.00	5,390.00	4,451.00	7,383.00	4,493.00	13,398.00	4,591.00	5,609.00

5.7.7. DIRECCION REGIONAL DE VIVIENDA, CONSTRUCCION Y SANEAMIENTO

Part. Espec.	Descripción	U.M.	Cantidad	P. Unitario	Total	Ene	Feb	Mar	Abr	May	Jun	Jul	Ago	Set	Oct	Nov	Dic
Actividad:	Fortalecimiento de capacidades a gobiernos locales para la adecuada prestación de servicios de saneamiento con transferencia de tecnologías.																
2.3.1.3.1.1.	COMBUSTIBLE Y CARBURANTE				1,350.00	0.00	1,350.00	0.00	0.00	0.00	0.00	0.00	0.00	0.00	0.00	0.00	0.00
	Petroleo Diesel 2	Galon	90	15.00	1,350.00		1,350.00										
2.3.1.5.1.2.	PAPELERIA EN GENERAL , UTILES Y MATERIALES DE OFICINA				498.50	0.00	498.50	0.00	0.00	0.00	0.00	0.00	0.00	0.00	0.00	0.00	0.00
	Papel bond 75 gr. Tamaño A4	Millar	3	22.00	66.00		66.00										
	Papel bond 80 gr. Tamaño A4	Millar	5	25.00	125.00		125.00										
	Toner P/Fotocop. Konic Minol Bizhub 162	Unidad	1	160.00	160.00		160.00										
	Tinta para ploter HP desing jet 500 negro	Unidad	1	137.00	137.00		137.00										
	Boligrafo tinta Líquida punta fina (azul, rojo, negro)	Unidad	3	3.50	10.50		10.50										
2.3.2.1.2.1	PASAJES Y GASTOS DE TRANSPORTES				480.00	0.00	0.00	120.00	0.00	120.00	0.00	0.00	120.00	0.00	0.00	120.00	0.00
	Pasajes Coordinacion con Ministerio de Vivienda	Servicio	4	120.00	480.00			120.00		120.00			120.00			120.00	
2.3.2.1.2.2.	VIATICOS Y ASIGNACIONES POR COMISION DE SERVICIOS				720.00	0.00	0.00	180.00	0.00	180.00	0.00	0.00	180.00	0.00	0.00	180.00	0.00
	Coordinacion con el Ministerio de Vivienda	dias	4	180.00	720.00			180.00		180.00			180.00			180.00	
2.3.2.4.1.3	DE VEHICULOS				2,000.00	0.00	2,000.00	0.00	0.00	0.00	0.00	0.00	0.00	0.00	0.00	0.00	0.00
	Mantenimiento y reparacion de camioneta	Servicio	1	2000.00	2,000.00		2,000.00										
2.3.2.7.2.99	OTROS SERVICIOS SIMILARES				3,600.00	0.00	0.00	0.00	0.00	0.00	0.00	0.00	0.00	0.00	1,200.00	1,200.00	1,200.00
	Asistente de Campo para Fortalecimiento en Servicios de Saneamiento	Mes	3	1,200.00	3,600.00										1,200.00	1,200.00	1,200.00
					8,648.50	0.00	3,848.50	300.00	0.00	300.00	0.00	0.00	300.00	0.00	1,200.00	1,500.00	1,200.00
Actividad:	Gestión y Apoyo a la Implementacion de programas de construcción y reconstrucción de viviendas vulnerables.																
2.3.1.3.1.1.	COMBUSTIBLE Y CARBURANTE				1,200.00	0.00	1,200.00	0.00	0.00	0.00	0.00	0.00	0.00	0.00	0.00	0.00	0.00
	Petroleo Diesel 2	Galon	80	15.00	1,200.00		1,200.00										
2.3.1.5.1.2.	PAPELERIA EN GENERAL , UTILES Y MATERIALES DE OFICINA				264.50	0.00	264.50	0.00	0.00	0.00	0.00	0.00	0.00	0.00	0.00	0.00	0.00
	Papel bond 75 gr. Tamaño A4	Millar	2	22.00	44.00		44.00										
	Toner P/impresora HP Laser Jet 1005/1006- 35A	Unidad	1	210.00	210.00		210.00										
	Boligrafo tinta Líquida punta fina (azul, rojo, negro)	Unidad	3	3.50	10.50		10.50										
2.3.2.1.2.1	PASAJES Y GASTOS DE TRANSPORTES				720.00	0.00	180.00	0.00	180.00	120.00	180.00	60.00	0.00	0.00	0.00	0.00	0.00
	Pasajes Coordinacion con Ministerio de Vivienda	Servicio	3	120.00	360.00		120.00		120.00		120.00						
	Pasajes Trabajo en Provincias de la Region	Servicio	6	60.00	360.00		60.00		60.00	120.00	60.00	60.00					
2.3.2.1.2.2.	VIATICOS Y ASIGNACIONES POR COMISION DE SERVICIOS				1,296.00	0.00	306.00	0.00	306.00	0.00	306.00	126.00	252.00	0.00	0.00	0.00	0.00
	Coordinacion con el Ministerio de Vivienda	dias	3	180.00	540.00		180.00		180.00		180.00						
	Brindar Asistencia Tecnica en Provincias	Dias	6	126.00	756.00		126.00		126.00		126.00	126.00	252.00				
2.3.2.4.1.5	DE MAQUINARIAS Y EQUIPOS				1,000.00	0.00	0.00	0.00	1,000.00	0.00	0.00	0.00	0.00	0.00	0.00	0.00	0.00
	Mantenimiento y reparacion de Fotocopiadora	Servicio	1	1000.00	1,000.00				1,000.00								
2.3.2.7.2.99	OTROS SERVICIOS SIMILARES				2,400.00	0.00	0.00	0.00	1,200.00	1,200.00	0.00	0.00	0.00	0.00	0.00	0.00	0.00
	Asistente de campo para diagnostico de areas vulnerables	Mes	2	1,200.00	2,400.00				1,200.00	1,200.00							

V° B° ECON. MARINO MARINO REQUENA APACCLLA GERENTE REGIONAL DE DESARROLLO ECONOMICO GOBIERNO REGIONAL HUANCAVELICA

V° B° Ing. Guillermo Quispe Torres GOBIERNO REGIONAL DE HVCA. GERENCIA INFRAESTRUCTURA

GOBIERNO REGIONAL GER. REG. PLANEAM. PRES. ACOND. TERR. SUB GERENCIA DE PLANEAMIENTO ESTRATEGICO ESTADISTICA Y ACONDICIONAMIENTO TERRITORIAL

GOBIERNO REGIONAL HUANCAVELICA V°B° GERENCIA

					6,880.50	0.00	1,950.50	0.00	2,686.00	1,320.00	486.00	186.00	252.00	0.00	0.00	0.00	0.00
Actividad:	**Monitoreo y Seguimiento de Esquemas de Ordenamiento Urbano**																	
2.3.1.3.1.1.	COMBUSTIBLE Y CARBURANTE				1,800.00	0.00	1,800.00	0.00	0.00	0.00	0.00	0.00	0.00	0.00	0.00	0.00	0.00
	Petroleo Diesel 2	Galon	120	15.00	1,800.00		1,800.00										
2.3.1.5.1.2.	PAPELERIA EN GENERAL , UTILES Y MATERIALES DE OFICINA				420.10	0.00	420.10	0.00	0.00	0.00	0.00	0.00	0.00	0.00	0.00	0.00	0.00
	Papel bond 75 gr. Tamaño A4	Millar	3	22.00	66.00		66.00										
	Lapiz negro N°.2 con borrador	Unidad	12	1.00	12.00		12.00										
	Cinta masking 2" x 55 yardas	Unidad	2	6.50	13.00		13.00										
	Papel mantequilla	Pliego	27	0.80	21.60		21.60										
	Tinta para ploter HP desing jet 500 negro	Unidad	1	137.00	137.00		137.00										
	Toner P/Fotocop. Konic Minol Bizhub 162	Unidad	1	160.00	160.00		160.00										
	Bolígrafo tinta Liquida punta fina (azul, rojo, negro)	Unidad	3	3.50	10.50		10.50										
2.3.2.5.1.2.	ALQUILER DE VEHICULOS				2,000.00	0.00	0.00	500.00	0.00	500.00	0.00	0.00	500.00	0.00	0.00	500.00	0.00
	Alquiler de vehiculos inc. chofer	dias	8	250.00	2,000.00			500.00		500.00			500.00			500.00	
2.3.2.7.2.99.	OTROS SERVICIOS SIMILARES				480.00	0.00	0.00	120.00	0.00	120.00	0.00	0.00	120.00	0.00	0.00	120.00	0.00
	Servicio de Break	Unidad	160	3.00	480.00			120.00		120.00			120.00			120.00	
2.3.2.1.2.2.	VIATICOS Y ASIGNACIONES POR COMISION DE SERVICIOS				1,008.00	0.00	0.00	252.00	0.00	252.00	0.00	0.00	252.00	0.00	0.00	252.00	0.00
	Viaticos de Personal (exposicion de Temas de talleres prog.)	dias	8	126.00	1,008.00			252.00		252.00			252.00			252.00	
2.3.2.2.4.1.	SERVICIOS DE PUBLICIDAD				400.00	0.00	0.00	0.00	0.00	200.00	0.00	0.00	0.00	0.00	0.00	200.00	0.00
	Servicios de Publicidad Escrito	Publicacion	2	200.00	400.00					200.00						200.00	
					6,108.10	0.00	2,220.10	872.00	0.00	1,072.00	0.00	0.00	872.00	0.00	0.00	1,072.00	0.00
Actividad:	**Gestion de Administracion, Monitoreo, Supervicion de la Direccion**																	
2.3.1.3.1.1.	COMBUSTIBLE Y CARBURANTE				1,800.00	0.00	1,800.00	0.00	0.00	0.00	0.00	0.00	0.00	0.00	0.00	0.00	0.00
	Petroleo Diesel 2	Galon	120	15.00	1,800.00		1,800.00										
2.3.1.5.1.2.	PAPELERIA EN GENERAL , UTILES Y MATERIALES DE OFICINA				2,344.40	0.00	2,344.40	0.00	0.00	0.00	0.00	0.00	0.00	0.00	0.00	0.00	0.00
	Archivador de palanca T/Of.Lomo ancho	Unidad	24	3.50	84.00		84.00										
	Cinta adhesiva transparente 2X40 Y	Unidad	10	1.60	16.00		16.00										
	Forro de plástico tamaño oficio	Unidad	10	5.00	50.00		50.00										
	Papel bond 75 gr. Tamaño A4	Millar	20	22.00	440.00		440.00										
	Plumon resaltador viselada	Unidad	16	1.50	24.00		24.00										
	Bolígrafo tinta Liquida punta fina (azul, rojo, negro)	Unidad	14	3.50	49.00		49.00										
	Bolígrafo tinta seca punta fina	Emp x 50	1	15.00	15.00		15.00										
	Plumon para pizarra acrilica punta gruesa	Unidad	6	2.00	12.00		12.00										
	Portamina 0.5 punta de metal	Unidad	8	2.80	22.40		22.40										
	Cuaderno espiral Cuadriculado T/carta 200 h	Unidad	8	7.50	60.00		60.00										
	Cuchilla para cortar Papel T/ grande	Unidad	6	1.00	6.00		6.00										
	Memoria portatil USB 8 GB.	Unidad	3	35.00	105.00		105.00										
	Clip de metal chico N° 1 forrrado con plastico	Por 100	10	3.00	30.00		30.00										
	Chinches de metal	Por 100	20	2.00	40.00		40.00										
	Alfiler de metal	Por 100	2	3.00	6.00		6.00										
	Saca grapas de metal	Unidad	5	1.00	5.00		5.00										
	Tijera de Metal de 8" mango de plástico	Unidad	2	2.50	5.00		5.00										
	Regla acrilica de 30 cm.	Unidad	6	1.20	7.20		7.20										
	Regla metalica de 60 cm.	Unidad	2	12.00	24.00		24.00										
	Cola sintetica	por litro	2	3.40	6.80		6.80										
	Mica porta papeles A4	Unidad	50	0.50	25.00		25.00										
	Mica Porta documento A4	Unidad	50	0.50	25.00		25.00										
	Sello de jebe computarizada	Unidad	7	7.00	49.00		49.00										
	Sujetador de papel de metal fastener	Emp x 50	3	4.00	12.00		12.00										
	Tinta para ploter HP desing jet 500 negro	Unidad	2	137.00	274.00		274.00										
	CD grabable de 700 MB	Emp x 50	1	30.00	30.00		30.00										
	Folder Manila tamaño A4	Unidad	100	0.30	30.00		30.00										
	Sobre manila tamaño A4	unidad	100	0.30	30.00		30.00										
	Cinta masking 2" x 55 yardas	Unidad	8	6.50	52.00		52.00										
	Cartulina colores diversos	Unidad	60	0.50	30.00		30.00										
	Goma en barra x 20 gr.aprox.	Unidad	8	5.00	40.00		40.00										
	Toner P/Fotocop. Konic Minol Bizhub 162	Unidad	2	160.00	320.00		320.00										
	Toner P/impresora HP Laser Jet 1005/1006- 35A	Unidad	2	210.00	420.00		420.00										
2.3.1.5.3.1.	ASEO, LIMPIEZA TOCADOR				185.50	0.00	185.50	0.00	0.00	0.00	0.00	0.00	0.00	0.00	0.00	0.00	0.00
	Jabon Liquido por 400 ml.	Unidad	4	6.00	24.00		24.00										
	Escoba de cerda plastica	Unidad	3	13.00	39.00		39.00										
	Deodorizador de ambiente en spray 400 ML	Unidad	3	7.00	21.00		21.00										
	Detergente Granulado por 360 gramos	Unidad	5	3.50	17.50		17.50										
	Limpia vidrios por 650 ml.	Unidad	2	7.00	14.00		14.00										
	Recogedor de metal tamaño mediano	Unidad	2	7.00	14.00		14.00										
	Limpiador de Computadora X 440 ml	Unidad	2	12.00	24.00		24.00										
	Tacho de Plastico de 20 litros	Unidad	2	12.00	24.00		24.00										
	Alcohol Gel de 250 ml.	Unidad	1	8.00	8.00		8.00										
2.3.1.5.4.1.	ELECTRICIDAD, ILUMINACION Y ELECTRONICA				181.00	0.00	181.00	0.00	0.00	0.00	0.00	0.00	0.00	0.00	0.00	0.00	0.00
	Fulorescente Lineal de 40 w	Unidad	6	7.50	45.00		45.00										
	Arrancador para Fluorecsente	Unidad	12	2.00	24.00		24.00										
	Transformador para fluorescente	Unidad	4	15.00	60.00		60.00										
	extension de Corriente de 10 m.	Unidad	2	10.00	20.00		20.00										
	Supresor de pico de 160 KA 220 V 60HZ	Unidad	2	16.00	32.00		32.00										
2.3.2.2.1.1.	SERVICIO DE SUMINISTRO DE ENERGIA ELECTRICA				1,800.00	150.00	150.00	150.00	150.00	150.00	150.00	150.00	150.00	150.00	150.00	150.00	150.00
	Consumo Energia Electrica	Mes	12	150.00	1,800.00	150.00	150.00	150.00	150.00	150.00	150.00	150.00	150.00	150.00	150.00	150.00	150.00
2.3.2.2.2.2.	SERVICIO DE TELEFONIA FIJA				7,200.00	600.00	600.00	600.00	600.00	600.00	600.00	600.00	600.00	600.00	600.00	600.00	600.00
	Servicio Telefónica	Mes	12	600.00	7,200.00	600.00	600.00	600.00	600.00	600.00	600.00	600.00	600.00	600.00	600.00	600.00	600.00
2.3.2.2.2.3	SERVICIO DE INTERNET				900.00	75.00	75.00	75.00	75.00	75.00	75.00	75.00	75.00	75.00	75.00	75.00	75.00
	Servicio de Internet	Mes	12	75.00	900.00	75.00	75.00	75.00	75.00	75.00	75.00	75.00	75.00	75.00	75.00	75.00	75.00
2.3.2.1.2.1	PASAJES Y GASTOS DE TRANSPORTES				480.00	0.00	0.00	120.00	60.00	120.00	0.00	120.00	60.00	0.00	0.00	0.00	0.00

GOBIERNO REGIONAL Vº Bº ECON. MARCO MARINO REQUENA PACSILLA GERENTE REGIONAL DE DESARROLLO ECONOMICO HUANCAVELICA

GOBIERNO REGIONAL DE HVCA. Vº Bº Ing. Guillermo Crisoe Torres

GOBIERNO REGIONAL SUB GERENCIA DE PLANEAMIENTO ESTRATEGICO ESTADISTICA Y ACONDICIONAMIENTO TERRITORIAL

GOBIERNO REGIONAL HUANCAVELICA Vº Bº Ing. Radios Sulcas Gonzales

	Pasajes Coordinacion con Ministerio de Vivienda	Servicio	3	120.00	360.00			120.00		120.00		120.00						
	Pasajes Trabajo en Provincias de la Region	Servicio	2	60.00	120.00				60.00				60.00					
2.3.2.1.2.2.	VIATICOS Y ASIGNACIONES POR COMISION DE SERVICIOS				882.00	0.00	0.00	210.00	126.00	210.00	0.00	210.00	126.00	0.00	0.00	0.00	0.00
	Coordinacion con el Ministerio de Vivienda	dias	3	210.00	630.00			210.00		210.00		210.00						
	Brindar Asistencia Tecnica en Provincias	Dias	2	126.00	252.00				126.00				126.00					
2.3.2.4.1.5	DE MAQUINARIAS Y EQUIPOS				1,200.00	0.00	0.00	0.00	0.00	1,200.00	0.00	0.00	0.00	0.00	0.00	0.00	0.00
	Mantenimiento y reparacion de Ploter	Servicio	1	1200.00	1,200.00					1,200.00								
2.3.2.6.1.2	GASTOS NOTARIALES				150.00	0.00	0.00	30.00	30.00	30.00	30.00	30.00	0.00	0.00	0.00	0.00	0.00
	Servicios Notariales		5	30.00	150.00			30.00	30.00	30.00	30.00	30.00					
2.3.2.2.3.1	CORREO Y SERVICIOS DE MENSAJERIA				140.00	0.00	14.00	14.00	14.00	14.00	14.00	14.00	14.00	14.00	14.00	14.00	0.00
	Servicio de Mensajeria		20	7.00	140.00		14.00	14.00	14.00	14.00	14.00	14.00	14.00	14.00	14.00	14.00	
2.3.2.6.3.3.	SEGURO OBLIGATORIO ACCIDENTES DE TRANSITO				300.00	0.00	300.00	0.00	0.00	0.00	0.00	0.00	0.00	0.00	0.00	0.00	0.00
	SOAT.	Unidad	1	300.00	300.00		300.00										
2.3.2.7.2.99	OTROS SERVICIOS SIMILARES				10,800.00	1,200.00	1,200.00	1,200.00	1,200.00	1,200.00	1,200.00	1,200.00	1,200.00	1,200.00	0.00	0.00	0.00
	Servicio de Apoyo Administrativo.	Mes	9	1,200.00	10,800.00	1,200.00	1,200.00	1,200.00	1,200.00	1,200.00	1,200.00	1,200.00	1,200.00	1,200.00			
					28,362.90	**2,025.00**	**6,849.90**	**2,399.00**	**2,255.00**	**3,599.00**	**2,069.00**	**2,399.00**	**2,225.00**	**2,039.00**	**839.00**	**839.00**	**825.00**
TOTAL					**50,000.00**	**2,025.00**	**14,869.00**	**3,571.00**	**4,941.00**	**6,291.00**	**2,555.00**	**2,585.00**	**3,649.00**	**2,039.00**	**2,039.00**	**3,411.00**	**2,025.00**

5.7.8. DIRECCION REGIONAL DE TRABAJO Y PROMOCION DEL EMPLEO

RECURSOS ORDINARIOS

Part. Espec.	Descripción	U.M.	Cantidad	P. Unitario	Total	Ene	Feb	Mar	Abr	May	Jun	Jul	Ago	Set	Oct	Nov	Dic
Actividad:	**Realizar inspecciones programadas o de oficio, inspecciones especiales o a pedido de parte realizando eventos en materia laboral para trabajadores de regimen comun, trabajadores del hogar y construccion civil asi como para empleadores**																
2.3.1.3.1.1	COMBUSTIBLE Y CARBURANTES				600.00	0.00	0.00	75.00	75.00	75.00	0.00	0.00	75.00	75.00	75.00	75.00	75.00
	Petróleo diesel	Galón	40	15.00	600.00	0.00	0.00	75.00	75.00	75.00	0.00	0.00	75.00	75.00	75.00	75.00	75.00
2.3.1.5.1.1	REPUESTOS Y ACCESORIOS				144.00	0.00	0.00	144.00	0.00	0.00	0.00	0.00	0.00	0.00	0.00	0.00	0.00
	Memoria USB de 4 gb	Unidad	4	36.00	144.00			144.00									
2.3.1.5.1.2	PAPELERIA EN GENERAL, UTILES Y MATERIALES DE OFICINA				9,552.40	0.00	0.00	9,552.40	0.00	0.00	0.00	0.00	0.00	0.00	0.00	0.00	0.00
	Tóner para impresora HP 1300	Unidad	4	255.00	1,020.00			1,020.00									
	Tóner para impresora HP 1020	Unidad	4	230.00	920.00			920.00									
	Tóner para impresora HP 78A	Unidad	2	250.00	500.00			500.00									
	Tóner para impresora HP 80A	Unidad	2	250.00	500.00			500.00									
	Tóner para impresora LEXMARK	Unidad	1	250.00	250.00			250.00									
	Papel bond de 80 gr. A4	Millar	16	36.00	576.00			576.00									
	Papel bond de 75 gr. A4	Millar	18	27.50	495.00			495.00									
	Papel carbon	Ciento	3	18.50	55.50			55.50									
	Libro de Actas de 100 folios	Unidad	8	5.00	40.00			40.00									
	Libro de Actas de 200 folios	Unidad	3	8.00	24.00			24.00									
	Libro de Actas de 400 folios	Unidad	5	11.00	55.00			55.00									
	Regla de madera 30 cm	Unidad	18	1.00	18.00			18.00									
	Boligrafo tinta liquida punta fina x 12 unid.	Caja	4	39.00	156.00			156.00									
	Boligrafo de tinta seca punta fina x 50 unid.	Caja	10	18.00	180.00			180.00									
	Archivador de palanca lomo Ancho	Unidad	81	5.00	405.00			405.00									
	Folder manila T/A4 x 25	Paquete	80	4.20	336.00			336.00									
	Folder manila T/oficio x 25	Paquete	50	5.20	260.00			260.00									
	Sobre manila T/A4 x 50	Paquete	70	6.00	420.00			420.00									
	Sobre manila T/Oficio x 50	Paquete	40	7.00	280.00			280.00									
	Cartulina simple 150 g de 50cm x 65 cm (colores)	Unidad	200	0.40	80.00			80.00									
	Toner para fotocopiadora Konica Minolta TN 211	Unidad	1	300.00	300.00			300.00									
	Clip pequeño N° 1 forrado con Plastico x 100	Caja	50	1.80	90.00			90.00									
	Clip pequeño N° 1 x 100	Caja	50	1.20	60.00			60.00									
	Clip de Metal mediano N° 2 x 50	Caja	50	3.70	185.00			185.00									
	Clip de Metal grande N° 3 x 50	Caja	50	3.50	175.00			175.00									
	Tampón (color rojo y azul)	Unidad	35	5.00	175.00			175.00									
	Tinta paraTampón (color rojo y azul)	Unidad	21	2.00	42.00			42.00									
	Chinche con cabeza de colores x 100 unid	Caja	31	1.70	52.70			52.70									
	Lápiz x 12 unid.	Caja	5	9.00	45.00			45.00									
	Vinifan T/Oficio	Unidad	21	5.00	105.00			105.00									
	Cinta de embalaje 2" X 55" yd. SHURTAPE	Unidad	51	3.20	163.20			163.20									
	Fastener	Caja	20	3.20	64.00			64.00									
	Goma en barra x 45 g	Barra	20	3.00	60.00			60.00									
	Plumón para pizarra acrílica x 12 unid. (Azul,Rojo y Negro)	Caja	5	10.50	52.50			52.50									
	Resaltador x 12 unid. (Amarillo, verde y Celeste)	Caja	6	30.00	180.00			180.00									
	Corrector tipo lapicero x 12 unid.	Caja	4	20.00	80.00			80.00									
	Portamina 0.7 mm	Unidad	5	7.00	35.00			35.00									
	Minas x 12	Paquete	8	2.00	16.00			16.00									
	Cinta masking type	Unidad	15	1.50	22.50			22.50									
	Cuaderno espiralado A4	Unidad	15	8.50	127.50			127.50									
	Notas Autoadhesivas 2"x2" por 100 hojas	Paquete	11	4.00	44.00			44.00									
	Notas Autoadhesivas 3"x" por 500 hojas	paquete	11	16.00	176.00			176.00									
	Notas Autoadhesivas 4"x6" por 500 hojas	Paquete	12	16.00	192.00			192.00									
	Perforador de 02 espigas para 50 hojas	Unidad	4	20.00	80.00			80.00									
	Engrapador grande tipo alicate	Unidad	5	22.00	110.00			110.00									
	Tijera	Unidad	10	3.00	30.00			30.00									
	Saca grapa	Unidad	11	1.00	11.00			11.00									
	Grapas 26/6x5000	Caja	50	1.80	90.00			90.00									
	Plumón grueso N° 47	Unidad	31	1.50	46.50			46.50									
	CD regravable x 100 unidades	Cono	2	86.00	172.00			172.00									
2.3.1.5.3.1	ASEO, LIMPIEZA Y TOCADOR				478.60	0.00	0.00	478.60	0.00	0.00	0.00	0.00	0.00	0.00	0.00	0.00	0.00
	Acido muriático x 1 litro	Unidad	3	5.00	15.00			15.00									
	Lelia de 1L	Unidad	5	3.00	15.00			15.00									
	Desodorante en pastilla para SS.HH. x 30 g	Unidad	10	1.00	10.00			10.00									

GOBIERNO REGIONAL HUANCAVELICA Vº Bº ECON. MARINO MARINO REQUENA CAPACILLA GERENTE REGIONAL DE DESARROLLO ECONOMICO

GOBIERNO REGIONAL DE HUANCAVELICA GERENCIA REGIONAL INFRAESTRUCTURA Vº Bº Ing. Guillermo Quispe Torres

GOBIERNO REGIONAL HUANCAVELICA GERENCIA REG. PLANEAM. PRES. ACONDICIONAMIENTO TERRITORIAL SUB GERENCIA DE PLANEAMIENTO ESTRATEGICO Y ESTADISTICA

GOBIERNO REGIONAL HUANCAVELICA Vº Bº Ing. Hades Suárez Gonzales

	Deodorizador de ambiente en spray	Unidad	12	8.00	96.00			96.00									
	Dispensador de Papel Toalla	Unidad	3	3.00	9.00			9.00									
	Tacho de Plastico x 35 l	Unidad	2	45.00	90.00			90.00									
	Dispensador de Jabon Liquido	Unidad	3	25.00	75.00			75.00									
	Tela Franela Color Verde x 1 metro de Ancho	Unidad	3	7.50	22.50			22.50									
	Guante de Jebe	Par	2	6.60	13.20			13.20									
	Limpia vidrio x 500 ml	Unidad	12	7.80	93.60			93.60									
	Trapeador moda de Algodón	Unidad	2	11.65	23.30			23.30									
	Detergente granulado x 1 kg	Unidad	2	8.00	16.00			16.00									
2.3.1.5.4.1	ELECTRICIDAD ILUMINACION Y ELECTRONICA				174.00	0.00	174.00	0.00	0.00	0.00	0.00	0.00	0.00	0.00	0.00	0.00	0.00
	Fluorecentes lineal de 40w	Unidad	6	6.00	36.00		36.00										
	Foco Ahorrador de 50w	Unidad	7	18.00	126.00		126.00										
	Arrancador para Fluorecente	Unidad	8	1.50	12.00		12.00										
2.3.2 1.2 1	PASAJES Y GASTOS DE TRANSPORTE				1,440.00	0.00	240.00	400.00	400.00	400.00	0.00	0.00	0.00	0.00	0.00	0.00	0.00
	Pasajes fuera de la Región 02 personas	Pasaje	4	60.00	240.00		240.00										
	Pasajes fuera de la Región 03 personas	Pasaje	4	100.00	400.00				400.00								
	Pasajes fuera de la Región 03 personas	Pasaje	4	100.00	400.00			400.00									
	Pasajes fuera de la Región 03 personas	Pasaje	4	100.00	400.00					400.00							
2.3.2.1.2.2	VIATICOS Y ASIGNACIONES POR COMISION DE SERVICIO				9,414.00	0.00	1,620.00	1,134.00	1,620.00	1,008.00	2,016.00	2,016.00	0.00	0.00	0.00	0.00	0.00
	Inspecciones diversas (3 dias x 1 visitas) x 3 personas	Día	9	126.00	1,134.00			1,134.00									
	Pasantias (3 dias x 1 visitas) x 3 personas	Día	9	180.00	1,620.00		1,620.00										
	Pasantias (3 dias x 1 visitas) x 3 personas	Día	9	180.00	1,620.00				1,620.00								
	Pasantias (4 dias x 1 visitas) x 2 personas	Día	8	180.00	1,008.00					1,008.00							
	Inspecciones diversas (4dias x 1 visitas) x 4 personas	Día	16	126.00	2,016.00						2,016.00						
	Inspecciones diversas (4 dias x 1 visitas) x 4 personas	Día	16	126.00	2,016.00							2,016.00					
2.3.2 2.1 1	SERVICIO DE SUMINISTRO DE ENERGIA ELECTRICA				3,840.00	320.00	320.00	320.00	320.00	320.00	320.00	320.00	320.00	320.00	320.00	320.00	320.00
	Energía eléctrica	Meses	12	320.00	3,840.00	320.00	320.00	320.00	320.00	320.00	320.00	320.00	320.00	320.00	320.00	320.00	320.00
2.3.2.2.1.2	SERVICIO DE AGUA Y DESAGUE				240.00	20.00	20.00	20.00	20.00	20.00	20.00	20.00	20.00	20.00	20.00	20.00	20.00
	Servicios de agua	Mes	12	20.00	240.00	20.00	20.00	20.00	20.00	20.00	20.00	20.00	20.00	20.00	20.00	20.00	20.00
2.3.2.2.2.1	SERVICIO DE TELEFONIA MOVIL				400.00	0.00	0.00	50.00	50.00	50.00	50.00	50.00	50.00	50.00	50.00	0.00	0.00
	Telefonía móvil	Mes	12	50.00	400.00	0.00	0.00	50.00	50.00	50.00	50.00	50.00	50.00	50.00	50.00	0.00	0.00
2.3.2.2.2.2	SERVICIO DE TELEFONIA FIJA				1,300.00	150.00	150.00	100.00	100.00	100.00	100.00	100.00	100.00	100.00	100.00	100.00	100.00
	Telefonía fija	Mes	12	100.00	1,300.00	150.00	150.00	100.00	100.00	100.00	100.00	100.00	100.00	100.00	100.00	100.00	100.00
2.3.2.2.2.3	SERVICIO DE INTERNET				2,160.00	180.00	180.00	180.00	180.00	180.00	180.00	180.00	180.00	180.00	180.00	180.00	180.00
	Internet	Mes	12	180.00	2,160.00	180.00	180.00	180.00	180.00	180.00	180.00	180.00	180.00	180.00	180.00	180.00	180.00
2.3.2.2.3.1	SERVICIO DE CORREO Y MENSAJERIA				6,000.00	500.00	500.00	500.00	500.00	500.00	500.00	500.00	500.00	500.00	500.00	500.00	500.00
	Olva Courrier	Mes	60	100.00	6,000.00	500.00	500.00	500.00	500.00	500.00	500.00	500.00	500.00	500.00	500.00	500.00	500.00
2.3.2.2.4.4	SERVICIO DE IMPRESIONES, ENCUADERNACION Y EMPASTADO				1,600.00	0.00	0.00	600.00	0.00	200.00	0.00	600.00	0.00	200.00	0.00	0.00	0.00
	Impresión de Certificados	Unidad	800	1.00	800.00			200.00		200.00		200.00		200.00			
	Formatos de Inspeccion diversos	Millar	2	400.00	800.00			400.00				400.00					
2.3.2.4.1.1	REPARACION Y MANTENIMIENTO DE BIENES MUBLES E INMUEBLES				2,000.00	0.00	0.00	500.00	0.00	500.00	0.00	500.00	0.00	0.00	500.00	0.00	0.00
	Reparaciones diversas...	Unidad	4	500.00	2,000.00			500.00		500.00		500.00			500.00		
2.3.2.5.1.2	ALQUILER DE VEHICULOS				8,000.00	0.00	0.00	1,500.00	1,500.00	1,500.00	1,500.00	1,500.00	0.00	0.00	0.00	500.00	0.00
	Alquileres diversos fuera de la provincia	Unidad	5	1,500.00	7,500.00	0.00	0.00	1,500.00	1,500.00	1,500.00	1,500.00	1,500.00		0.00	0.00	0.00	
	Alquileres diversos dentro de la provincia	Unidad	1	500.00	500.00	0.00	0.00	0.00	0.00	0.00	0.00	0.00	0.00	0.00		500.00	
2.3.2.7.5.2	PROPINA PARA PRACTICANTES				1,800.00	0.00	300.00	300.00	300.00	300.00	300.00	300.00	0.00	0.00	0.00	0.00	0.00
	Propina a Practicantes en derecho y Contabilidad	Mes	6	300.00	1,800.00		300.00	300.00	300.00	300.00	300.00	300.00		0.00			
2.3.2.7.10.1	SEMINARIOS, TALLERES Y SIMILARES ORGANIZADOS POR LA INSTITUCION				1,800.00	0.00	0.00	450.00	0.00	450.00	0.00	0.00	450.00	0.00	0.00	450.00	0.00
	Almuerzo Evento x 2 días (20 pers.)	Almuerzo	120	8.00	960.00		0.00	240.00		240.00			240.00			240.00	
	Refrigerio Evento x 2 días (20 pers.)	Refrigerio	120	7.00	840.00		0.00	210.00		210.00			210.00			210.00	
2.3.2.7.11.99	SERVICIOS DIVERSOS				4,700.00	0.00	0.00	700.00	800.00	0.00	1,000.00	700.00	0.00	800.00	0.00	0.00	700.00
	Servicio de apoyo administrativo en Recopilacion de datos	Mes	3	800.00	2,400.00				800.00	0.00	800.00	0.00		800.00		0.00	
	Apoyo en Notificaciones	Mes	3	700.00	2,100.00			700.00				700.00					700.00
	Fotocopiado a colores A3 de Diversos Documentos	unidad	500	0.40	200.00						200.00						0.00
					55,643.00	**1,170.00**	**3,504.00**	**17,004.00**	**5,865.00**	**5,603.00**	**5,986.00**	**6,786.00**	**1,695.00**	**2,245.00**	**1,745.00**	**2,145.00**	**1,895.00**
Actividad:	**Absolver consultas a Empleadores y Trabajdores en materia laboral, realizado de manera directa, escrita, por telefono o email.**																
2.3.1.5.1.2	PAPELERIA EN GENERAL, UTILES Y MATERIALES DE OFICINA				169.20	0.00	0.00	169.20	0.00	0.00	0.00	0.00	0.00	0.00	0.00	0.00	0.00
	Papel bond de 80 gr. A4	Millar	3	36.00	108.00		0.00	108.00									
	Folder manila T/A4 x 25	Paquete	6	4.20	25.20		0.00	25.20									
	Bolígrafo de tinta seca punta fina x 50 unid.	Caja	2	18.00	36.00		0.00	36.00									
2.3.2.7.11.99	SERVICIOS DIVERSOS				100.00	0.00	0.00	0.00	0.00	100.00	0.00	0.00	0.00	0.00	0.00	0.00	0.00
	Copias de diversos documentos	Unidad	1000	0.10	100.00					100.00							
					269.20	**0.00**	**0.00**	**169.20**	**0.00**	**100.00**	**0.00**	**0.00**	**0.00**	**0.00**	**0.00**	**0.00**	**0.00**
Actividad:	**Promover la celebracion de contratos de trabajo sujetos a modalidad conforme a los requisitos previstos establecidos en el D.L. Nº 728 Ley de Productividad y Competitividad Laboral D.S. Nº 003-97-TR.**																
2.3.1.5.1.2	PAPELERIA EN GENERAL, UTILES Y MATERIALES DE OFICINA				160.80	0.00	0.00	160.80	0.00	0.00	0.00	0.00	0.00	0.00	0.00	0.00	0.00
	Papel bond de 80 gr. A4	Millar	4	36.00	144.00		0.00	144.00									
	Folder manila T/A4 x 25	Paquete	4	4.20	16.80		0.00	16.80									
					160.80	**0.00**	**0.00**	**160.80**	**0.00**	**0.00**	**0.00**	**0.00**	**0.00**	**0.00**	**0.00**	**0.00**	**0.00**
Actividad:	**Realizar la inscripc. y registro sindical, modificación de su estatutos y juntas directivas, asi como otros registros y aprobaciones en materia laboral**																
2.3.1.5.1.2	PAPELERIA EN GENERAL, UTILES Y MATERIALES DE OFICINA				48.00	0.00	0.00	48.00	0.00	0.00	0.00	0.00	0.00	0.00	0.00	0.00	0.00
	Libro de Actas de 100 folios	Unidad	2	5.00	10.00			10.00									
	Libro de Actas de 200 folios	Unidad	2	8.00	16.00			16.00									
	Libro de Actas de 400 folios	Unidad	2	11.00	22.00			22.00									
2.3.2.2.4.4	SERVICIO DE IMPRESIONES, ENCUADERNACION Y EMPASTADO				190.00	0.00	0.00	190.00	0.00	0.00	0.00	0.00	0.00	0.00	0.00	0.00	0.00
	Impresión de Certificados y/o Afiches	Millar	1	190.00	190.00			190.00									
					238.00	**0.00**	**0.00**	**238.00**	**0.00**	**0.00**	**0.00**	**0.00**	**0.00**	**0.00**	**0.00**	**0.00**	**0.00**
Actividad:	**Servicio Nacional del Empleo, Registro e Inducción en el Régimen de Modalidades Formativas Laborales**																
2.3.1.5.1.2	PAPELERIA EN GENERAL, UTILES Y MATERIALES DE OFICINA				1,519.50	0.00	0.00	1,519.50	0.00	0.00	0.00	0.00	0.00	0.00	0.00	0.00	0.00
	ARCHIVADOR DE PALANCA LOMO ANCHO TAMAÑO OFICIO	Unidad	20	5.00	100.00			100.00									
	BOLIGRAFO(LAPICERO) DE TINTA LIQUIDA PUNTA FINA-PILOT 0.5 G-	Unidad	5	5.00	25.00			25.00									
	BORRADOR MIXTO TAMAÑO GRANDE-ARTESCO	Unidad	5	0.50	2.50			2.50									

GOBIERNO REGIONAL V° B° ECON. MAXIMO MARINO REQUENA APAGUILA GERENTE REGIONAL DE DESARROLLO ECONOMICO HUANCAVELICA

GOBIERNO REGIONAL DE HVCA. V° B° Ing. Guillermo Quispe Torres GERENTE DE INFRAESTRUCTURA

GOBIERNO REGIONAL HUANCAVELICA SUB GERENCIA DE PLANEAMIENTO ESTRATEGICO Y ADMINISTRACION Y ACONDICIONAMIENTO TERRITORIAL

GOBIERNO REGIONAL HUANCAVELICA V°B°

Part. Espec.	Descripción	U.M.	Cantidad	P. Unitario	Total	Ene	Feb	Mar	Abr	May	Jun	Jul	Ago	Set	Oct	Nov	Dic
	CD GRABABLE DE 700 MB CON ESTUCHE INDIVIDUAL DE ACRILICO-	Unidad	5	1.00	5.00			5.00									
	CHINCHE CON CABEZA DE COLORES X100-CYGNUS	Cajas	5	2.00	10.00			10.00									
	CINTA DE PLASTICO ADHESIVA PARA EMBALAJE 2" X 72" yd -PEGAF	Unidad	5	1.50	7.50			7.50									
	CINTA MASKING TAPE 3/4" X 25 yd . PEGAFAN	Unidad	10	2.50	25.00			25.00									
	CLIPS DE METAL de 33mm x 100- ARTESCO	Unidad	10	1.00	10.00			10.00									
	CLIPS DE MARIPOSA DE METAL Nº 3 X 12 - ARTESCO DE 65 mm	Unidad	10	3.00	30.00			30.00									
	COLA SINTETICA X 250 ML - PEGAFAN	Unidad	11	2.00	22.00			22.00									
	CORRECTOR LIQUIDO TIPO LAPICERO - FABER CASTELL DE 8 ml	Unidad	5	3.00	15.00			15.00									
	ENGRAMPADOR DE METAL TIPO ALICATE - FABER CASTELL P-101	Unidad	2	46.00	92.00			92.00									
	FOLDER MANILA TAMAÑO A4 X 25	Paquete	10	4.20	42.00			42.00									
	FORRO DE PLASTICO TAMAÑO OFICIO - ARTESCO	Unidad	5	5.00	25.00			25.00									
	GOMA DE BARRA X 8g APROX .UHU de 8.10 g	Unidad	2	4.00	8.00			8.00									
	GRAPA 26/6 x 5000 - ARTESCO	Cajas	1	4.00	4.00			4.00									
	LAPIZ GRAFITO Nº 2 - MONGOL	Unidad	2	1.00	2.00			2.00									
	NOTA AUTOADHESIVA 3" X 3" X 5 COLORES 400 HOJAS - STINCK (no	Unidad	4	15.00	60.00			60.00									
	PAPEL BONG 80 g TAMAÑO A4	Millar	3	31.00	93.00			93.00									
	PAPELOGRAFO SIN LINEA 56 GRS - ALPHA	Unidad	50	0.30	15.00			15.00									
	PERFORADOR DE 2 ESPIGAS PARA 20 HOJAS - FABER CASTELL U-:	Unidad	2	13.00	26.00			26.00									
	PLUMON DE TINTA INDELEBLE PUNTA DELGADA - FABER CASTELL	Unidad	6	2.50	15.00			15.00									
	PLUMON MARCADOR DE TINTA AL AGUA PUNTA GRUESA - FABER (	Unidad	12	2.00	24.00			24.00									
	PLUMON PARA PIZARRA ACRILICA PUNTA GRUESA - FABER CASTE	Unidad	12	3.00	36.00			36.00									
	PLUMON RESALTADOR PUNTA GRUESA BISELADA - FABER CASTEI	Unidad	10	2.50	25.00			25.00									
	Sobre manila T/A4 x 50	Paquete	10	6.00	60.00			60.00									
	SUJETADOR PARA PAPEL (TIPO FASTENER) DE METAL X 50 - ARTE:	Cajas	3	6.00	18.00			18.00									
	TAMPON CON CUBIERTA DE PLASTICO TAMAÑO MEDIANO - PELIKA	Unidad	5	4.00	20.00			20.00									
	TINTA PARA TAMPON X 30 ML APROX - ARTESCO : COLORES AZUL,	Unidad	5	2.50	12.50			12.50									
	Tóner para impresora HP Laser Jet 12A	Unidad	3	230.00	690.00			690.00									
2.3.1.5.3.1	ASEO, LIMPIEZA Y TOCADOR				63.50	0.00	0.00	63.50	0.00	0.00	0.00	0.00	0.00	0.00	0.00	0.00	0.00
	Guante de Jebe	Unidad	1	3.50	3.50			3.50									
	AMBIENTADOR EN SPRAY	Unidad	3	10.00	30.00			30.00									
	Limpia vidrio x 500 ml	Unidad	3	10.00	30.00			30.00									
2.3.2.1.2.2	VIATICOS Y ASIGNACIONES POR COMISION DE SERVICIO				1,008.00	0.00	0.00	252.00	0.00	252.00	252.00	252.00	0.00	0.00	0.00	0.00	0.00
	Pasantias (4 dias x 4 visitas) x 2 personas	Dias	8	126.00	1,008.00			252.00		252.00	252.00	252.00					
2.3.2.2.4.1	SERVICIO DE PUBLICIDAD				200.00	0.00	50.00	0.00	0.00	50.00	0.00	0.00	50.00	0.00	50.00	0.00	0.00
	Difusion radial, escrita y via Web (04 Avisos)	Dias	4	50.00	200.00		50.00			50.00			50.00		50.00		
2.3.2.2.4.4	SERVICIOS DE IMPRESIONES, ENCUADERNACION Y EMPASTADO				1,000.00	0.00	0.00	200.00	0.00	200.00	0.00	200.00	0.00	200.00	0.00	200.00	0.00
	Formatos SOVIO	Unidad	2000	0.50	1,000.00	0.00	0.00	200.00	0.00	200.00	0.00	200.00	0.00	200.00	0.00	200.00	0.00
	Certificados	Unidad	500	2.00	1,000.00		0.00	500.00	0.00	0.00	500.00		0.00	0.00	0.00	0.00	0.00
2.3.2.5.1.2	ALQUILER DE VEHICULOS				1,500.00	0.00	0.00	500.00	0.00	500.00	0.00	500.00	0.00	0.00	0.00	0.00	0.00
	Alquileres diversos	Unidad	3	500.00	1,500.00	0.00	0.00	500.00	0.00	500.00	0.00	500.00		0.00	0.00	0.00	0.00
2.3.2.7.10.1	SEMINARIOS, TALLERES Y SIMILARES ORGANIZADOS POR LA INSTITUCION				2,550.00	0.00	0.00	900.00	0.00	0.00	900.00	0.00	0.00	0.00	0.00	750.00	0.00
	capacitaciones (Alquiler de Local)	Local	2	400.00	800.00	0.00	0.00	400.00	0.00	0.00	400.00	0.00	0.00	0.00	0.00	0.00	0.00
	Breaks	Refrigerios	350	5.00	1,750.00	0.00	0.00	500.00	0.00	0.00	500.00	0.00	0.00	0.00	0.00	750.00	0.00
2.3.2.7.1.1	ASESORIAS				700.00	0.00	0.00	350.00	0.00	0.00	350.00	0.00	0.00	0.00	0.00	0.00	0.00
	Consultorias de ponentes	Unidad	2	350.00	700.00	0.00	0.00	350.00	0.00	0.00	350.00	0.00	0.00	0.00	0.00	0.00	
2.3.2.7.11.99	OTROS SERVICIOS DIVERSOS				3,800.00	0.00	0.00	500.00	0.00	1,000.00	1,300.00	0.00	0.00	1,000.00	0.00	0.00	0.00
	Servicios Terceros Apoyo Administrativo??????	Unidad	2	1,000.00	2,000.00	0.00	0.00	0.00	0.00	1,000.00	0.00	0.00	0.00	1,000.00	0.00	0.00	0.00
	Servicio de recopilacion de informacion PEA	Unidad	1	800.00	800.00	0.00	0.00		0.00	0.00	800.00	0.00	0.00	0.00	0.00	0.00	0.00
	Servicios Alquiler de Equipos	Unidad	2	500.00	1,000.00	0.00	0.00	500.00	0.00	0.00	500.00	0.00	0.00	0.00	0.00	0.00	0.00
					12,341.00	0.00	50.00	4,285.00	0.00	2,002.00	2,802.00	952.00	50.00	1,200.00	50.00	950.00	0.00
Actividad:	**Registros Administrativos (RENEEIL, RENECOSUCC, RENAPE, REMYPE y Registro de Empresas Promocionales para personas con Discapacidad)**																
2.3.1.5.1.2	PAPELERIA EN GENERAL, UTILES Y MATERIALES DE OFICINA				347.00	0.00	0.00	97.00	250.00	0.00	0.00	0.00	0.00	0.00	0.00	0.00	0.00
	Archivador de palanca lomo ancho	Unidad	5	5.00	25.00		0.00	25.00									
	Papel bond de 80 gr. A4	Millar	2	36.00	72.00			72.00		0.00		0.00		0.00			
	Tóner para impresora HP Laser Jet 12A	Unidad	1	250.00	250.00				250.00								
2.3.2.1.2.2	VIATICOS Y ASIGNACIONES POR COMISION DE SERVICIO				126.00	0.00	0.00	0.00	126.00	0.00	0.00	0.00	0.00	0.00	0.00	0.00	0.00
	Comisión de servicios (provincias)	Dias	1	126.00	126.00			0.00	126.00	0.00	0.00	0.00				0.00	
2.3.2.7.10.1	SEMINARIOS, TALLERES Y SIMILARES ORGANIZADOS POR LA INSTITUCION				200.00	0.00	0.00	0.00	200.00	0.00	0.00	0.00	0.00	0.00	0.00	0.00	0.00
	Talleres de difusión, promocion y capacitacion de los programas, (Breaks)	Refrigerio	50	4.00	200.00			0.00	200.00								
					673.00	0.00	0.00	97.00	576.00	0.00	0.00	0.00	0.00	0.00	0.00	0.00	0.00
Actividad:	**Encuestas y consolidación de los Indices de variación mensual de Trabajo y Promoción del Empleo**																
2.3.1.5.1.2	PAPELERIA EN GENERAL, UTILES Y MATERIALES DE OFICINA				323.00	0.00	0.00	318.00	0.00	0.00	0.00	5.00	0.00	0.00	0.00	0.00	0.00
	Archivador de palanca lomo ancho	Unidad	2	5.00	10.00		0.00	5.00				5.00					
	Papel bond de 80 gr. A4	Millar	2	31.50	63.00			63.00									
	Tóner para impresora HP Laser Jet 12A	Unidad	1	250.00	250.00			250.00	0.00								
2.3.2.1.2.2	VIATICOS Y ASIGNACIONES POR COMISION DE SERVICIO				252.00	0.00	0.00	0.00	0.00	252.00	0.00	0.00	0.00	0.00	0.00	0.00	0.00
	Comisión de servicios (provincias)	Dias	2	126.00	252.00		0.00		0.00	252.00	0.00		0.00			0.00	0.00
2.3.2.2.2.1	SERVICIO DE TELEFONIA MOVIL				100.00	0.00	10.00	10.00	10.00	10.00	10.00	10.00	10.00	10.00	10.00	10.00	0.00
	Telefonia móvil	Mes	10	10.00	100.00		10.00	10.00	10.00	10.00	10.00	10.00	10.00	10.00	10.00	10.00	
					675.00	0.00	10.00	328.00	10.00	262.00	10.00	15.00	10.00	10.00	10.00	10.00	0.00
TOTAL					70,000.00	1,170.00	3,564.00	22,282.00	6,451.00	7,967.00	8,798.00	7,753.00	1,755.00	3,455.00	1,805.00	3,105.00	1,895.00

RECURSOS DIRECTAMENTE RECAUDADOS

Part. Espec.	Descripción	U.M.	Cantidad	P. Unitario	Total	Ene	Feb	Mar	Abr	May	Jun	Jul	Ago	Set	Oct	Nov	Dic
Actividad:	**Desarrollo de acciones administrativas y de soporte tecnico en las areas de linea de la DRTyPS**																
2.3.1.2.1.1	VESTUARIO, ACCESORIO Y PRENDAS DIVERSAS				5,000.00	0.00	0.00	0.00	5,000.00	0.00	0.00	0.00	0.00	0.00	0.00	0.00	0.00
	Buzos institucionales completos DRTPE	Unidad	20	250.00	5,000.00				5,000.00								
2.3.1.5.1.2	PAPELERIA EN GENERAL, UTILES Y MATERIALES DE OFICINA				859.00	0.00	0.00	859.00	0.00	0.00	0.00	0.00	0.00	0.00	0.00	0.00	0.00
	ARCHIVADOR DE PALANCA LOMO ANCHO TAMAÑO OFICIO	Unidad	5	5.00	25.00			25.00									
	BOLIGRAFO(LAPICERO) DE TINTA LIQUIDA PUNTA FINA-PILOT 0.5 G	Unidad	5	5.00	25.00			25.00									
	BORRADOR MIXTO TAMAÑO GRANDE-ARTESCO	Unidad	2	0.50	1.00			1.00									

	CD GRABABLE DE 700 MB CON ESTUCHE INDIVIDUAL DE ACRILICO-	Unidad	5	1.00	5.00			5.00									
	CHINCHE CON CABEZA DE COLORES X100-CYGNUS	Cajas	1	2.00	2.00			2.00									
	CINTA DE PLASTICO ADHESIVA PARA EMBALAJE 2" X 72" yd -	Unidad	1	1.50	1.50			1.50									
	CINTA MASKING TAPE 3/4" X 25 yd . PEGAFAN	Unidad	1	2.50	2.50			2.50									
	CLIPS DE METAL de 33mm x 100- ARTESCO	Unidad	1	1.00	1.00			1.00									
	CLIPS DE MARIPOSA DE METAL Nº 3 X 12 - ARTESCO DE 65 mm	Unidad	1	3.00	3.00			3.00									
	COLA SINTETICA X 250 ML - PEGAFAN	Unidad	1	2.00	2.00			2.00									
	CORRECTOR LIQUIDO TIPO LAPICERO - FABER CASTELL DE 8 ml	Unidad	2	3.00	6.00			6.00									
	FOLDER MANILA TAMAÑO A4	Unidad	10	0.50	5.00			5.00									
	FORRO DE PLASTICO TAMAÑO OFICIO - ARTESCO	Unidad	1	5.00	5.00			5.00									
	GOMA DE BARRA X 8g APROX . UHU de 8.10 g	Unidad	2	4.00	8.00			8.00									
	GRAPA 26/6 x 5000 - ARTESCO	Cajas	1	4.00	4.00			4.00									
	LAPIZ GRAFITO Nº 2 - MONGOL	Unidad	2	1.00	2.00			2.00									
	NOTA AUTOADHESIVA 3" X 3" X 5 COLORES 400 HOJAS - STINCK	Unidad	1	15.00	15.00			15.00									
	PAPEL BONG 80 g TAMAÑO A4	Millar	3	31.50	94.50			94.50									
	PAPELOGRAFO SIN LINEA 56 GRS - ALPHA	Unidad	20	0.30	6.00			6.00									
	PLUMON DE TINTA INDELEBLE PUNTA DELGADA - FABER CASTELL	Unidad	6	2.50	15.00			15.00									
	PLUMON MARCADOR DE TINTA AL AGUA PUNTA GRUESA - FABER	Unidad	12	2.00	24.00			24.00									
	PLUMON PARA PIZARRA ACRILICA PUNTA GRUESA - FABER	Unidad	12	3.00	36.00			36.00									
	PLUMON RESALTADOR PUNTA GRUESA BISELADA - FABER	Unidad	10	2.50	25.00			25.00									
	SOBRE MANILA DE 90 G TAMAÑO A4	Unidad	50	0.50	25.00			25.00									
	SUJETADOR PARA PAPEL (TIPO FASTENER) DE METAL X 50 -	Cajas	1	6.00	6.00			6.00									
	TAMPON CON CUBIERTA DE PLASTICO TAMAÑO MEDIANO -	Unidad	3	4.00	12.00			12.00									
	TINTA PARA TAMPON X 30 ML APROX - ARTESCO : COLORES	Unidad	1	2.50	2.50			2.50									
	TONER PARA IMPRESORA HP LAJER JET 1020	Unidad	2	250.00	500.00			500.00									
2.3.2.8.1.1	CONTRTATO ADMINISTRATIVO DE SERVICIOS Y AGUINALDOS				100,200.00	0.00	0.00	0.00	0.00	0.00	0.00	18,300.00	15,900.00	15,900.00	15,900.00	15,900.00	18,300.00
	Contador	Meses	6.00	2,500.00	15,000.00	0.00	0.00	0.00	0.00	0.00	0.00	2,500.00	2,500.00	2,500.00	2,500.00	2,500.00	2,500.00
	Sub Director de Inspecciones	Meses	6.00	2,500.00	15,000.00	0.00	0.00	0.00	0.00	0.00	0.00	2,500.00	2,500.00	2,500.00	2,500.00	2,500.00	2,500.00
	Abogado Conciliador	Meses	6.00	2,500.00	15,000.00	0.00	0.00	0.00	0.00	0.00	0.00	2,500.00	2,500.00	2,500.00	2,500.00	2,500.00	2,500.00
	Abogado Ejecutor	Meses	6.00	2,500.00	15,000.00	0.00	0.00	0.00	0.00	0.00	0.00	2,500.00	2,500.00	2,500.00	2,500.00	2,500.00	2,500.00
	Directora de empleo	Meses	6.00	2,000.00	12,000.00	0.00	0.00	0.00	0.00	0.00	0.00	2,000.00	2,000.00	2,000.00	2,000.00	2,000.00	2,000.00
	Tecnico Administrativo	Meses	6.00	800.00	4,800.00	0.00	0.00	0.00	0.00	0.00	0.00	800.00	800.00	800.00	800.00	800.00	800.00
	Coordinador de Programas	Meses	6.00	1,700.00	10,200.00	0.00	0.00	0.00	0.00	0.00	0.00	1,700.00	1,700.00	1,700.00	1,700.00	1,700.00	1,700.00
	Secretaria	Meses	6.00	1,400.00	8,400.00	0.00	0.00	0.00	0.00	0.00	0.00	1,400.00	1,400.00	1,400.00	1,400.00	1,400.00	1,400.00
	Aguinaldos	Meses	8.00	600.00	4,800.00	0.00	0.00	0.00	0.00	0.00	0.00	2,400.00					2,400.00
2.3.2.8.1.2	CONTRIBUCIONES A ESSALUD				4,632.00	0.00	0.00	0.00	0.00	0.00	0.00	772.00	772.00	772.00	772.00	772.00	772.00
	Contador	Meses	6.00	100.00	600.00	0.00	0.00	0.00	0.00	0.00	0.00	100.00	100.00	100.00	100.00	100.00	100.00
	Sub Director de Inspecciones	Meses	6.00	100.00	600.00	0.00	0.00	0.00	0.00	0.00	0.00	100.00	100.00	100.00	100.00	100.00	100.00
	Abogado Conciliador	Meses	6.00	100.00	600.00	0.00	0.00	0.00	0.00	0.00	0.00	100.00	100.00	100.00	100.00	100.00	100.00
	Abogado Ejecutor	Meses	6.00	100.00	600.00	0.00	0.00	0.00	0.00	0.00	0.00	100.00	100.00	100.00	100.00	100.00	100.00
	Directoral de empleo	Meses	6.00	100.00	600.00	0.00	0.00	0.00	0.00	0.00	0.00	100.00	100.00	100.00	100.00	100.00	100.00
	Tecnico Administrativo	Meses	6.00	72.00	432.00	0.00	0.00	0.00	0.00	0.00	0.00	72.00	72.00	72.00	72.00	72.00	72.00
	Coordinador de Programas	Meses	6.00	100.00	600.00	0.00	0.00	0.00	0.00	0.00	0.00	100.00	100.00	100.00	100.00	100.00	100.00
	Secretaria	Meses	6.00	100.00	600.00	0.00	0.00	0.00	0.00	0.00	0.00	100.00	100.00	100.00	100.00	100.00	100.00
2.3.2.7.11.99	OTROS SERVICIOS SIMILARES				6,000.00	0.00	0.00	2,000.00	0.00	2,000.00	0.00	0.00	0.00	0.00	0.00	0.00	2,000.00
	Servicios Diversos de Asesoria	Unidad	3.00	2,000.00	6,000.00	0.00	0.00	2,000.00		2,000.00	0.00	0.00	0.00	0.00	0.00	0.00	2,000.00
2.6.3.2.3.1	ADQUISICION EQUIPOS DE COMPUTO				6,000.00	0.00	0.00	0.00	6,000.00	0.00	0.00	0.00	0.00	0.00	0.00	0.00	0.00
	Adquisicion de Laptop	Unidad	1.00	6,000.00	6,000.00	0.00	0.00	0.00	6,000.00	0.00	0.00	0.00	0.00	0.00		0.00	0.00
TOTAL					122,691.00	0.00	0.00	2,859.00	11,000.00	2,000.00	0.00	19,072.00	16,672.00	16,672.00	16,672.00	16,672.00	21,072.00

GOBIERNO REGIONAL Vº Bº ECON. MARINO MARINO REQUENA GAGUILA GERENTE REGIONAL DE DESARROLLO ECONOMICO HUANCAVELICA

GOBIERNO REGIONAL DE HVCA. Vº Bº Ing. Guillermo Quispe Torres GERENCIA REGIONAL INFRAESTRUCTURA

GOBIERNO REGIONAL GSR. REG. PLANEAM. PRES. ACOND. TER. SUB GERENCIA DE PLANEAMIENTO TERRITORIAL HUANCAVELICA

GOBIERNO REGIONAL HUANCAVELICA Vº Bº Ing. Rodas Suárez Osuna GERENCIA REG. REHAB. Y EA.

FORMATO Nº 05-A

ANALITICO DE GASTOS POR ACTIVIDAD

58 GERENCIA REGIONAL DE DESARROLLO ECONOMICO

GERENCIA

Part. Espec.	Descripción	U.M.	Cantidad	P. Unitario	Total	Ene	Feb	Mar	Abr	May	Jun	Jul	Ago	Set	Oct	Nov	Dic
Actividad:	**Gestión administrativa y funcionamiento de la Gerencia Regional de Desarrollo Económico.**																
2.3.1.3.1.1	COMBUSTIBLE Y CARBURANTES				4,640.00	0.00	0.00	4,640.00	0.00	0.00	0.00	0.00	0.00	0.00	0.00	0.00	0.00
	Petróleo diesel	Galón	290	16.00	4,640.00			4,640.00									
2.3.1.5.1.1	REPUESTOS Y ACCESORIOS				6,700.00	0.00	0.00	2,580.00	0.00	2,020.00	0.00	80.00	0.00	2,020.00	0.00	0.00	0.00
	Tóner para impresora HP 1300	Unidad	6	250.00	1,500.00			500.00		500.00				500.00			
	Tóner para impresora HP 1020	Unidad	6	230.00	1,380.00			460.00		460.00				460.00			
	Tóner para impresora HP 1102	Unidad	6	240.00	1,440.00			480.00		480.00				480.00			
	Tóner para impresora HP Láser Jet P2014	Unidad	6	290.00	1,740.00			580.00		580.00				580.00			
	CD regravable x 100 unidades	Cono	2	80.00	160.00			80.00				80.00					
	Memoria USB de 16 GB	Unidad	8	60.00	480.00			480.00									
2.3.1.5.1.2	PAPELERIA EN GENERAL, UTILES Y MATERIALES DE OFICINA				2,290.00	0.00	0.00	2,050.00	0.00	0.00	240.00	0.00	0.00	0.00	0.00	0.00	0.00
	Papel bond de 80 gr. A4	Millar	12	34.00	408.00			204.00			204.00						
	Papel bond de 80 gr. T/oficio	Millar	2	36.00	72.00			36.00			36.00						
	Papelote	Unidad	50	0.40	20.00			20.00									
	Boligrafo tinta liquida punta fina x 12 unid.	Caja	4	39.00	156.00			156.00									
	Boligrafo de tinta seca punta fina x 50 unid.	Caja	5	18.00	90.00			90.00									
	Folder manila T/A4 x 25	Paquete	4	12.00	48.00			48.00									
	Sobre manila T/Oficio x 25	Paquete	4	9.00	36.00			36.00									
	Clips mariposa	Caja	10	5.00	50.00			50.00									
	Clips pequeño	Caja	10	2.50	25.00			25.00									
	Tampón (rojo y azul)	Unidad	12	5.00	60.00			60.00									
	Tinta para tampón (rojo y azul)	Unidad	12	3.00	36.00			36.00									
	Chinche con cabeza a presión x 100 unid.	Caja	10	1.50	15.00			15.00									
	Lápiz x 12 unid.	Caja	5	12.00	60.00			60.00									
	Vinifan T/Oficio	Unidad	4	8.00	32.00			32.00									
	Cinta de embalaje 2" X 55" yd. SHURTAPE	Unidad	20	3.00	60.00			60.00									
	Fastener	Caja	10	5.00	50.00			50.00									
	Goma en barra	Barra	10	8.00	80.00			80.00									
	Plumón para pizarra acrílica x 12 unid.	Caja	5	35.00	175.00			175.00									
	Mota para pizarra acrílica	Unidad	2	3.50	7.00			7.00									
	Resaltador x 12 unid.	Caja	4	30.00	120.00			120.00									
	Corrector x 12 unid.	Caja	2	36.00	72.00			72.00									
	Portamina	Unidad	10	9.00	90.00			90.00									
	Minas	Tubo	20	1.50	30.00			30.00									
	Cinta masking type	Unidad	15	3.00	45.00			45.00									
	Cinta scoch	Unidad	4	2.50	10.00			10.00									
	Cuaderno espiralado A4	Unidad	15	9.00	135.00			135.00									
	Notas adhesivas	Paquete	15	4.00	60.00			60.00									
	Engrapador tipo alicate	Unidad	2	70.00	140.00			140.00									
	Saca grapa	Unidad	3	8.00	24.00			24.00									
	Plumón grueso	Caja	4	20.00	80.00			80.00									
	Regla pástica de 30 cm.	Unidad	8	0.50	4.00			4.00									
2.3.1.5.3.1	ASEO, LIMPIEZA Y TOCADOR				398.00	0.00	0.00	398.00	0.00	0.00	0.00	0.00	0.00	0.00	0.00	0.00	0.00
	Acido muriático x 1 litro	Unidad	10	5.00	50.00			50.00									
	Cera liquida para piso	Galón	4	34.00	136.00			136.00									
	Desodorante en pastilla para SS.HH. x 30 g	Unidad	10	1.00	10.00			10.00									
	Escoba de cerda nylon c/mango de plástico	Unidad	2	12.00	24.00			24.00									
	Guante de Jebe	Par	2	6.40	12.80			12.80									
	Jabon en Liquido x 400 g	Frascos	6	5.00	30.00			30.00									
	Limpia vidrio x 500 ml	Unidad	4	7.80	31.20			31.20									
	Trapeador moda de Algodón	Unidad	2	10.00	20.00			20.00									
	Papel Hijienico (x20 Unidaddes)	Paquete	5	12.00	60.00			60.00									
	Detergente Embolsado x 1 kg	Unidad	2	12.00	24.00			24.00									
2.3.2.2.1.1	SERVICIO DE SUMINISTRO DE ENERGIA ELECTRICA				1,920.00	0.00	0.00	0.00	0.00	480.00	480.00	480.00	480.00	0.00	0.00	0.00	0.00
	Energía Eléctrica	Mes	4	480.00	1,920.00					480.00	480.00	480.00	480.00				
2.3.2.2.1.2	SERVICIO DE AGUA Y DESAGUE				1,400.00	0.00	0.00	0.00	0.00	350.00	350.00	350.00	350.00	0.00	0.00	0.00	0.00
	Servicios de Agua	Mes	4	350.00	1,400.00					350.00	350.00	350.00	350.00				
2.3.1.6.1.1	DE VEHICULOS				2,860.00	0.00	0.00	2,860.00	0.00	0.00	0.00	0.00	0.00	0.00	0.00	0.00	0.00
	Compra de amortiguadores delant. y poster.	Juego	3	480.00	1,440.00			1,440.00									
	Compra de llantas	Unidad	2	710.00	1,420.00			1,420.00									
2.3.2.2.2.1	SERVICIO DE TELEFONIA MOVIL				1,680.00	140.00	140.00	140.00	140.00	140.00	140.00	140.00	140.00	140.00	140.00	140.00	140.00
	Telefonía móvil	Mes	12	140.00	1,680.00	140.00	140.00	140.00	140.00	140.00	140.00	140.00	140.00	140.00	140.00	140.00	140.00
2.3.2.2.2.2	SERVICIO DE TELEFONIA FIJA				1,200.00	100.00	100.00	100.00	100.00	100.00	100.00	100.00	100.00	100.00	100.00	100.00	100.00
	Telefonía fija	Mes	12	100.00	1,200.00	100.00	100.00	100.00	100.00	100.00	100.00	100.00	100.00	100.00	100.00	100.00	100.00
2.3.2.4.1.3	DE VEHICULOS				10,042.00	0.00	0.00	6,472.00	900.00	0.00	450.00	1,320.00	450.00	0.00	450.00	0.00	0.00
	Lavado, engrase cambio de aceite ,cambio de filtros	Unidad	6	450.00	2,700.00			450.00	900.00		450.00		450.00		450.00		
	Cambio de amortiguadores delantero	Juego	2	960.00	1,920.00			960.00				960.00					
	Cambio de amortiguadores Posterior	JUego	2	360.00	720.00			360.00				360.00					
	cambio de Rotula (incluye repuestos) Infer.Super.	JUego	1	650.00	650.00			650.00									
	Cambio de Terminales	Juego	1	350.00	350.00			350.00									
	Cambio de Braso Rack	Juego	1	460.00	460.00			460.00									
	Cambio de Pastillas freno delanteras	Juego	4	319.00	1,276.00			1,276.00									
	Cambio de zapatas freno posterior	Juego	2	188.00	376.00			376.00									
	Cambio de refrijerante para radiador	Unidad	1	140.00	140.00			140.00									

GOBIERNO REGIONAL Vº Bº ECON. MAXIMO MARINO RECHEA APACOLLA GERENTE REGIONAL DE DESARROLLO ECONÓMICO

Vº Bº Ing. Guillermo Quispe Torres

GOBIERNO REGIONAL REG. PLANEAM. PRES. ACOND. TEC. SUB GERENCIA DE PLANEAMIENTO ESTRATEGICO ESPECIAL DE PROYECTOS ESTRATEGICOS

GOBIERNO REGIONAL HUANCAVELICA Vº Bº Ing. Rodas Salinas Gerente GERENCIA REG. RR.NN. Y GA.

	Cambio de aceite Caja Corona	Unidad	1	200.00	200.00			200.00									
	Cambio de Disco de embrague	Unidad	1	400.00	400.00			400.00									
	Cambio de Collarin	Unidad	1	150.00	150.00			150.00									
	Cambio de Plato Presor	Unidad	1	400.00	400.00			400.00									
	Cambio de muñon lado Isquierdo y derecho	Juego	1	300.00	300.00			300.00									
2.3.2.5.1.1	ALQUILERES DE MUEBLES E INMUEBLES				30,000.00	2,500.00	2,500.00	2,500.00	2,500.00	2,500.00	2,500.00	2,500.00	2,500.00	2,500.00	2,500.00	2,500.00	2,500.00
	Alquiler de Local Institucional para GRDE	Unidad	12	2,500.00	30,000.00	2,500.00	2,500.00	2,500.00	2,500.00	2,500.00	2,500.00	2,500.00	2,500.00	2,500.00	2,500.00	2,500.00	2,500.00
2.3.2.6.3.3	SEGURO OBLIGATORIO DE ACCIDENTES DE TRANSITO (SOAT)				300.00	0.00	0.00	0.00	0.00	0.00	0.00	300.00	0.00	0.00	0.00	0.00	0.00
	Renovacion del SOAT	Unidad	1	300.00	300.00							300.00					
2.3.2.7.5.2	PROPINA PARA PRACTICANTES				1,500.00	0.00	0.00	150.00	150.00	150.00	150.00	150.00	150.00	150.00	150.00	150.00	150.00
	Propina a Practicante	Mes	10	150.00	1,500.00			150.00	150.00	150.00	150.00	150.00	150.00	150.00	150.00	150.00	150.00
2.3.2.7.11.99	SERVICIOS DIVERSOS				8,316.00	0.00	0.00	3,816.00	1,500.00	0.00	1,500.00	1,500.00	0.00	0.00	0.00	0.00	0.00
	Copias de diversos documentos	Unidad	4200	0.08	336.00			336.00									
	Servicio de Apoyo Administrativo	Mes	4	1,500.00	6,000.00			1,500.00	1,500.00		1,500.00	1,500.00					
	Rotulo acrilico de la Puerta de la Ger.Reg.Des.Eco.	Unidad	1	400.00	400.00			400.00									
	Banderola de 2m x 1.5m Ger. Reg.Desarr.Econ.	Unidad	1	1,580.00	1,580.00			1,580.00									
					73,246.00	**2,740.00**	**2,740.00**	**25,706.00**	**5,290.00**	**5,740.00**	**5,910.00**	**6,920.00**	**4,170.00**	**4,910.00**	**3,340.00**	**2,890.00**	**2,890.00**
Actividad:	**Seguimiento, monitoreo y evaluación a las actividades, planes y proyectos, de las Direcciones sectoriales.**																
2.3.1.3.1.1	COMBUSTIBLE Y CARBURANTES				7,360.00	0.00	0.00	1,216.00	1,280.00	0.00	1,216.00	0.00	1,216.00	0.00	1,216.00	0.00	1,216.00
	Petróleo diesel D2	Galón	460	16.00	7,360.00			1,216.00	1,280.00		1,216.00		1,216.00		1,216.00		1,216.00
2.3.1.5.1.2	PAPELERIA EN GENERAL, UTILES Y MATERIALES DE OFICINA				68.00	0.00	0.00	68.00	0.00	0.00	0.00	0.00	0.00	0.00	0.00	0.00	0.00
	Papel bond de 80 gr. A4	Millar	2	34.00	68.00			68.00									
2.3.2.1.2.2	VIATICOS Y ASIGNACIONES POR COMISION DE SERVICIO				6,696.00	0.00	0.00	1,644.00	1,266.00	924.00	1,056.00	378.00	210.00	588.00	210.00	420.00	0.00
	Gestion Gerencial (2 días x 3 personas)	Día	6	180.00	1,080.00			360.00	360.00		360.00						
	Gestion Gerencial (2 días x 3 personas)	Día	6	180.00	1,080.00			360.00	360.00		360.00						
	Gestion Gerencial (2 días x 3 personas)	Día	6	126.00	756.00			378.00		378.00							
	Gestion Gerencial (2 días x 2 personas)	Día	4	126.00	504.00			126.00	126.00	126.00	126.00						
	Gestion Gerencial (2 días x 3 personas)	Día	6	126.00	756.00							378.00		378.00			
	Gestion Gerencial (2 días x 3 personas)	Día	6	210.00	1,260.00			210.00	210.00	420.00			210.00		210.00		
	Gestion Gerencial (2 días x 3 personas)	Día	6	210.00	1,260.00			210.00	210.00		210.00			210.00		420.00	
					14,124.00	**0.00**	**0.00**	**2,928.00**	**2,546.00**	**924.00**	**2,272.00**	**378.00**	**1,426.00**	**588.00**	**1,426.00**	**420.00**	**1,216.00**
Actividad:	**Fortalecimiento de capacidades del personal de las Direcciones Sectoriales. Elaboracion de Planes**																
2.3.1.5.1.2	PAPELERIA EN GENERAL, UTILES Y MATERIALES DE OFICINA				404.00	0.00	0.00	404.00	0.00	0.00	0.00	0.00	0.00	0.00	0.00	0.00	0.00
	Papel bond de 80 gr. A4	Millar	2	34.00	68.00			68.00									
	Folder manila T/A4 x 25	Paquete	16	12.00	192.00			192.00									
	Boligrafo de tinta seca punta fina x 50 unid.	Caja	8	18.00	144.00			144.00									
2.3.2.5.1.1	ALQUILERES DE MUEBLES E INMUEBLES				600.00	0.00	0.00	300.00	0.00	0.00	0.00	0.00	0.00	300.00	0.00	0.00	0.00
	Alquiler de auditorio	Día	2	300.00	600.00			300.00						300.00			
2.3.2.5.1.4	ALQUILER DE MAQUINARIA Y EQUIPOS				700.00	0.00	0.00	350.00	0.00	0.00	0.00	0.00	0.00	350.00	0.00	0.00	0.00
	Alquiler de equipo de sonido	Día	2	350.00	700.00			350.00						350.00			
2.3.2.7.10.1	SEMINARIOS, TALLERES Y SIMILARES ORGANIZADOS POR LA INSTITUCION				1,000.00	0.00	0.00	500.00	0.00	0.00	0.00	0.00	0.00	500.00	0.00	0.00	0.00
	Almuerzo en Evento x 2 días (50 person.) Semest.	Almuerzo	100	6.00	600.00			300.00						300.00			
	Refrigerio en Evento x 2 días (50 person.) Semest.	Refrigerio	100	4.00	400.00			200.00						200.00			
2.3.2.7.11.99	SERVICIOS DIVERSOS				5,160.00	0.00	0.00	2,660.00	0.00	0.00	0.00	0.00	0.00	2,500.00	0.00	0.00	0.00
	Copias de diversos documentos	Unidad	2000	0.08	160.00			160.00									
	Servicio de Ponencia	Profesional	2	2,500.00	5,000.00			2,500.00						2,500.00			
					7,864.00	**0.00**	**0.00**	**4,214.00**	**0.00**	**0.00**	**0.00**	**0.00**	**0.00**	**3,650.00**	**0.00**	**0.00**	**0.00**
Actividad:	**Fortalecimiento de capacidades del personal de la Gerencia de Desarrollo Economico.**																
2.3.2.1.2.1	PASAJES Y GASTOS DE TRANSPORTE				800.00	0.00	0.00	240.00	160.00	0.00	240.00	160.00	0.00	0.00	0.00	0.00	0.00
	Pasajes fuera de la Región 04 personas	Pasaje	8	60.00	480.00			240.00			240.00						
	Pasajes fuera de la Región 04 personas	Pasaje	8	40.00	320.00				160.00			160.00					
2.3.2.1.2.2	VIATICOS Y ASIGNACIONES POR COMISION DE SERVICIO				3,120.00	0.00	0.00	0.00	780.00	0.00	780.00	0.00	780.00	0.00	780.00	0.00	0.00
	Comisión 04 personas (capacitación 2 días)	Día	8	210.00	1680				420.00		420.00		420.00		420.00		
	Comisión 04 personas (capacitación 2 días)	Día	8	180.00	1440				360.00		360.00		360.00		360.00		
					3,920.00	**0.00**	**0.00**	**240.00**	**940.00**	**0.00**	**1,020.00**	**160.00**	**780.00**	**0.00**	**780.00**	**0.00**	**0.00**
Actividad:	**Implementación de mecanismos para promover la inversión público/privada, para lograr el crecimiento económico regional.**																
2.3.1.5.1.2	PAPELERIA EN GENERAL, UTILES Y MATERIALES DE OFICINA				152.00	0.00	0.00	152.00	0.00	0.00	0.00	0.00	0.00	0.00	0.00	0.00	0.00
	Papel bond de 80gr.A4	Millar	2	34.00	68.00			68.00									
	Folder manila T/A4 x 25	Paquete	4	12.00	48.00			48.00									
	Boligrafo de tinta seca punta fina x50 unidad	Caja	2	18.00	36.00			36.00									
2.3.2.1.2.2	VIATICOS Y ASIGNACIONES POR COMISION DE SERVICIO				2,340.00	0.00	0.00	780.00	0.00	780.00	390.00	390.00	0.00	0.00	0.00	0.00	0.00
	comision de servicio fuera de la region	dia	6	210.00	1,260.00			420.00		420.00	210.00	210.00					
	comicion de servico fuera de la region chofer	Día	6	180.00	1,080.00			360.00		360.00	180.00	180.00					
2.3.2.7.11.99	SERVICIOS DIVERSOS				480.00	0.00	0.00	160.00	0.00	160.00	0.00	0.00	160.00	0.00	0.00	0.00	0.00
	Copias de diversos documentos	Unidad	6000	0.08	480.00			160.00		160.00			160.00				
					2,972.00	**0.00**	**0.00**	**1,092.00**	**0.00**	**940.00**	**390.00**	**390.00**	**160.00**	**0.00**	**0.00**	**0.00**	**0.00**
Actividad:	**Promover el establecimiento de alianzas estratégicas entre los sectores público y privado regionales, Mancomunidad y nacional.**																
2.3.1.3.1.1	COMBUSTIBLE Y CARBURANTES				640.00	0.00	0.00	640.00	0.00	0.00	0.00	0.00	0.00	0.00	0.00	0.00	0.00
	Petróleo diesel	Galón	40	16.00	640.00			640.00									
2.3.1.5.1.2	PAPELERIA EN GENERAL, UTILES Y MATERIALES DE OFICINA				82.00	0.00	0.00	82.00	0.00	0.00	0.00	0.00	0.00	0.00	0.00	0.00	0.00
	Papel bond de 80 gr. A4	Millar	1	34.00	34.00			34.00									
	Folder manila T/A4 x 25	Paquete	4	12.00	48.00			48.00									
2.3.2.1.2.2	VIATICOS Y ASIGNACIONES POR COMISION DE SERVICIO				504.00	0.00	0.00	126.00	0.00	126.00	0.00	0.00	252.00	0.00	0.00	0.00	0.00
	Comisión de servicios (provincias)	Día	4	126.00	504.00			126.00		126.00			252.00				
					1,226.00	**0.00**	**0.00**	**848.00**	**0.00**	**126.00**	**0.00**	**0.00**	**252.00**	**0.00**	**0.00**	**0.00**	**0.00**
Actividad:	**Promover y participar en diferentes eventos feriales regional y nacional.**																
2.3.1.3.1.1	COMBUSTIBLE Y CARBURANTES				828.00	0.00	0.00	414.00	0.00	0.00	0.00	0.00	414.00	0.00	0.00	0.00	0.00
	Petróleo diesel	Galón	52	16.00	828.00			414.00					414.00				
2.3.2.1.2.2	VIATICOS Y ASIGNACIONES POR COMISION DE SERVICIO				900.00	0.00	0.00	360.00	0.00	0.00	180.00	0.00	180.00	0.00	180.00	0.00	0.00
	Comisión de servicios (provincias)	Día	5	180.00	900.00			360.00			180.00		180.00		180.00		
2.3.2.2.4.2	OTROS SERVICIOS DE PUBLICIDAD Y DIFUSION				400.00	0.00	0.00	0.00	80.00	40.00	40.00	80.00	40.00	80.00	40.00	0.00	0.00

	Difusión radial en las 07 provincias	Aviso	100	4.00	400.00				80.00	40.00	40.00	80.00	40.00	80.00	40.00			
2.3.2.2.4.4	SERVICIO DE IMPRESIONES, ENCUADERNACION Y EMPASTADO				1,520.00	0.00	0.00	0.00	380.00	0.00	380.00	0.00	380.00	0.00	380.00	0.00	0.00
	Impresión de afiches	Millar	4	380.00	1,520.00				380.00		380.00		380.00		380.00		
					3,648.00	0.00	0.00	774.00	460.00	40.00	600.00	80.00	1,014.00	80.00	600.00	0.00	0.00
TOTAL					107,000.00	2,740.00	2,740.00	35,802.00	9,236.00	7,770.00	10,192.00	7,928.00	7,802.00	9,228.00	6,146.00	3,310.00	4,106.00

5.8.1. DIRECCION REGIONAL AGRARIA

DIRECCION

Part. Espec.	Descripción	U.M.	Cantidad	P. Unitario	Total	Ene	Feb	Mar	Abr	May	Jun	Jul	Ago	Set	Oct	Nov	Dic
Actividad:	Desarrollo operativo institucional																
2.3.12.11	Vestuario, accesorios y prendas de vestir				16,800.00	0.00	0.00	0.00	16,800.00	0.00	0.00	0.00	0.00	0.00	0.00	0.00	0.00
	Vestuario (casacas)	Unidad	140.00	105.00	14,700.00				14,700.00								
	Gorras de tela	Unidad	140.00	15.00	2,100.00				2,100.00								
2.3.13.11	Combustibles y carburantes				37,500.00	0.00	4,000.00	4,000.00	3,000.00	4,000.00	4,000.00	3,000.00	4,000.00	4,000.00	3,000.00	4,500.00	0.00
	Gasohol 90 plus	Galón	891.00	15.10	13,454.10		1,834.00	1,000.00	1,000.00	1,000.00	2,000.00	1,000.00	1,000.00	2,000.00	1,000.00	1,978.30	
	Diesel b5	Galón	1597.73	15.05	24,045.90		2,166.00	3,000.00	2,000.00	3,000.00	2,000.00	2,000.00	3,000.00	2,000.00	2,000.00	2,521.70	
2.3.13.13	Lubricantes grasas y afines				750.00	0.00	0.00	750.00	0.00	0.00	0.00	0.00	0.00	0.00	0.00	0.00	0.00
	Aceite	Galon	5	80.00	400.00			400.00									
	Hidrolina	Galon	5	70.00	350.00			350.00									
2.3.15.11	Repuestos y accesorios				7,000.00	0.00	7,000.00	0.00	0.00	0.00	0.00	0.00	0.00	0.00	0.00	0.00	0.00
	Mouse optico conexión usb ns-120 color negro	Unidad	3	21.00	63.00		63.00										
	Mouse optico conexión usb m708 para laptop color negro	Unidad	2	21.00	42.00		42.00										
	Tarjeta inalambrica pci 150 mbps tl-wn751nd	Unidad	10	80.00	800.00		800.00										
	Combo lectora blu ray externo con conector usb	Unidad	1	120.00	120.00		120.00										
	Multiplicador de usb	Unidad	5	60.00	300.00		300.00										
	Tarjeta usb wireless wifi tp-link wn 722n 150 mb, antena de 4dbi	Unidad	8	400.00	3,200.00		3,200.00										
	Memoria ram de 1 gb	Unidad	15	100.00	1,500.00		1,500.00										
	Cable utp	Metro	450	1.50	675.00		675.00										
	Cargador de bateria para laptop hp	Unidad	1	120	140.00		140.00										
	Seguro para laptop	Unidad	3	20	60.00		60.00										
	Tarjeta lectora de usb para computadora pentiun ii de cuatro entradas	Unidad	1	100	100.00		100.00										
2.3.15.12	Papelería en general, útiles y materiales de oficina				23,845.70	0.00	23,845.70	0.00	0.00	0.00	0.00	0.00	0.00	0.00	0.00	0.00	0.00
	Agenda diario	Unidad	7	15.00	105.00		105.00										
	Mica protectora para teclado de laptop	Unidad	60	5.00	300.00		300.00										
	Papel para fax 46 mm x 12 mm x 30 m	Estuche	10	20.00	200.00		200.00										
	Tablero acrilico	Unidad	10	8.00	80.00		80.00										
	Thoner para impres hp 3050	Unidad	3	230.00	690.00		690.00										
	Thoner para impres hp 1006	Unidad	3	225.00	675.00		675.00										
	Thoner para impres hp 85-a	Unidad	6	225.00	1,350.00		1,350.00										
	Thoner para impres hp 35-a	Unidad	12	225.00	2,700.00		2,700.00										
	Thoner para impres hp 78-a	Unidad	4	225.00	900.00		900.00										
	Thoner para impres hp 1020 - 12 a	Unidad	40	230.00	9,200.00		9,200.00										
	Thoner para fotocopiadora conica minolta 184	Unidad	2	230.00	460.00		460.00										
	Memoria usb de 32 gb	Unidad	9	55.00	495.00		495.00										
	Memoria usb de 08 gb	Unidad	11	30.00	330.00		330.00										
	Cd-r 80min 700mb 48x cono x 100 unidades grabable	Cono	2	75.00	150.00		150.00										
	Dvd de 7 gb	Cono	1	90.00	90.00		90.00										
	Archivador de carton con palanca lomo ancho t/ oficio	Unidad	200	4.60	920.00		920.00										
	Bolígrafo de tinta liquida punta fina 0,5 g-1 colores azul, rojo, negro	Caja x 12	3	50.00	150.00		150.00										
	Clip plastificado de colores de 33 mm	Caja x 100	60	1.50	90.00		90.00										
	Corrector t/lapicero 8ml.	Unidad	20	2.50	50.00		50.00										
	Cuaderno cuadriculado t/4a de 100 hojas	Unidad	20	4.50	90.00		90.00										
	Cuaderno espiral t/pequeño de 200 hojas	Unidad	12	5.80	69.60		69.60										
	Cuaderno de cargos de 200 hojas t/a5	Unidad	12	6.00	72.00		72.00										
	Engrampador tipo alicate	Unidad	8	80.00	640.00		640.00										
	Engrampador de metal tipo martillo	Unidad	2	85.00	170.00		170.00										
	Engrampador grande de oficina (200 hojas)	Unidad	2	90.00	180.00		180.00										
	Forro t/oficio. 5m aprox.	Unidad	15	8.00	120.00		120.00										
	Goma en barra x 40gr.	Unidad	10	8.50	85.00		85.00										
	Grapa 26/6	Caja x 5000	20	3.30	66.00		66.00										
	Libro de actas de 100 folios	Unidad	14	8.00	112.00		112.00										
	Libro de actas de 200 folios	Unidad	12	9.00	108.00		108.00										
	Libro de actas de 400 folios	Unidad	8	15.50	124.00		124.00										
	Mina 0.5 mm 2b polymer / 24 minas c/stuch	Caja x 12	12	18.00	216.00		216.00										
	Notas adhesivas (posits)	Block x 5	7	15.00	105.00		105.00										
	Dispensador de cinta adhesiva	Unidad	3	20.00	60.00		60.00										
	Calculadora de 12 digitos	Unidad	12	10.00	120.00		120.00										
	Papel bond t/a4 80 grs	Millar	40	29.00	1,160.00		1,160.00										
	Perforador m-73 cuerpo de metal aprox 25 hojas de 75 grs	Unidad	6	23.50	141.00		141.00										
	Perforador u 30	Unidad	5	15.50	77.50		77.50										
	Plumon resaltador colores fosforescente varios 48 refill	Unidad	40	2.40	96.00		96.00										
	Portaminas apollo 0.5	unidad	40	10.00	400.00		400.00										
	Sello fechador	Unidad	8	3.70	29.60		29.60										
	Sello numerador	Unidad	3	35.00	105.00		105.00										
	Fotocheck	Unidd	120	3.00	360.00		360.00										
	Libro de reclamaciones	Unidad	2	20.00	40.00		40.00										
	Tampon c/cubierta de plastico t/chico rojo	Unidad	6	3.50	21.00		21.00										
	Tampon c/cubierta de plastico t/mediano azul	Unidad	5	4.00	20.00		20.00										
	Tinta para numeradora automatica de 20 cc	Unidad	2	9.00	18.00		18.00										
	Tinta para tampon rojo, negro (rojo 6, negro 15)	Unidad	21	5.00	105.00		105.00										
2.3.15.31	Aseo, limpieza y tocador				1,073.00	0.00	1,073.00	0.00	0.00	0.00		0.00	0.00	0.00	0.00	0.00	0.00

GOBIERNO REGIONAL HUANCAVELICA Vº Bº ECON. MAXIMO MARINO REQUENA APAOLLA GERENTE REGIONAL DE DESARROLLO ECONOMICO

GOBIERNO REGIONAL DE HVCA GERENCIA DE INFRAESTRUCTURA Vº Bº Ing. Guillermo Quispe Torres

GOBIERNO REGIONAL GER. REG. PLANEAM. PRES. ACOND. TER. SUBGERENCIA DE FINANCIAMIENTO ESTRATEGIA ESTADISTICA Y ACONDICIONAMIENTO TERRITORIAL

GOBIERNO REGIONAL HUANCAVELICA Vº Bº Ing. Andres Suárez Gerente GERENCIA DE ASUNTOS JURIDICOS

	Cera en pasta p/piso color amarillo 10, rojo 6	Galón	10	35.00	350.00		350.00											
	Crema para limpiar computadora x 175 g	Unidad	12	4.50	54.00		54.00											
	Desinfectante limpiador de inodoro en pastilla x 45 g	Unidad	50	0.90	45.00		45.00											
	Guante de jebe de uso doméstico talla 8 1/2	Par	12	6.20	74.40		74.40											
	Jabon carbólico en barra x 60g	Unidad	20	1.80	36.00		36.00											
	Asido muriatrico	GALON	4	15.00	60.00		60.00											
	Limpia vidrios x 670 ml	Unidad	12	7.80	93.60		93.60											
	Alcohol isopropilico	Litro	1	10.00	10.00		10.00											
	Letrero acrilico de 53 x 25 cm	Unidad	7	50.00	350.00		350.00											
2.3.16.11	De vehiculos				4,370.00	0.00	0.00	0.00	0.00	0.00	0.00	4,370.00	0.00	0.00	0.00	0.00	0.00
	Batería 12 placas 12 v	Unidad	3	250.00	750.00							750.00					
	Llanta 750 x 15 camineras	Unidad	4	300.00	1,200.00							1,200.00					
	Llanta 750 x 15 pantaneras	Unidad	4	300.00	1,200.00							1,200.00					
	Llanta para toyota stout aro 15, 7 x 15 4 delanteras	Unidad	2	250.00	500.00							500.00					
	Llanta para toyota stout aro 15, 7 x 15 4 porterior	Unidad	2	250.00	500.00							500.00					
	Llanta para motocicleta aro 18 y 22, 5 delanteras y 5 posteriores	Unidad	2	80.00	160.00							160.00					
	Camara para motocilceta aro 18 y 22, 5 delanteros y 5 posteriores	Unidad	2	30.00	60.00							60.00					
2.3.16.14	De seguridad				300.00	0.00	0.00	0.00	0.00	0.00	0.00	300.00	0.00	0.00	0.00	0.00	0.00
	Alarma	Unidad	2	150.00	300.00							300.00					
2.3.111.1 1	Para edificiios y estructuras				1,700.00	0.00	1,700.00	0.00	0.00	0.00	0.00	0.00	0.00	0.00	0.00	0.00	0.00
	Cemento portlan	Unidad	70	23.00	1,610.00		1,610.00											
	Madera 2 x 8 x 3	Unidad	5	18.00	90.00		90.00											
2.3.16.199	Otros accesorios y repuestos				245.00	0.00	245.00	0.00	0.00	0.00	0.00	0.00	0.00	0.00	0.00	0.00	0.00
	Llanta para carretilla tipo bugui	Unidad	5	42.60	213.00		213.00											
	Inflador para llanta de carretilla	Unidad	1	32.00	32.00		32.00											
2.3.21.21	Pasajes y gastos de transporte				2,000.00	0.00	500.00	0.00	0.00	500.00	0.00	0.00	500.00	0.00	0.00	500.00	0.00
	Pasajes y gastos de transporte	Global	1	2,000.00	2,000.00		500.00			500.00			500.00			500.00	
2.3.21.22	Viáticos y asignaciones por comisión de servicio				13,608.00	0.00	1,260.00	1,260.00	1,260.00	1,260.00	1,260.00	1,260.00	1,260.00	1,260.00	1,260.00	1,260.00	1,008.00
	Asignaciones en general - viáticos	Servicio	108	126.00	13,608.00		1,260.00	1,260.00	1,260.00	1,260.00	1,260.00	1,260.00	1,260.00	1,260.00	1,260.00	1,260.00	1,008.00
2.3.22.31	Correos y servicios de mensajeria				28,800.00	2,400.00	2,400.00	2,400.00	2,400.00	2,400.00	2,400.00	2,400.00	2,400.00	2,400.00	2,400.00	2,400.00	2,400.00
	Servicio de correo (según consumo mensual)	Servicio	12	2,400.00	28,800.00	2,400.00	2,400.00	2,400.00	2,400.00	2,400.00	2,400.00	2,400.00	2,400.00	2,400.00	2,400.00	2,400.00	2,400.00
23.27.11.99	Servicios diversos				8,606.50	0.00	1,390.00	800.00	983.00	930.00	921.30	910.00	930.00	930.00	701.80	110.40	0.00
	Servicio de fotocopiado	Servicio	78565	0.10	7,856.50		1,300.00	800.00	873.00	840.00	831.30	820.00	840.00	840.00	601.80	110.40	
	Servicio de anillado	Servicio	250	3.00	750.00		90.00		110.00	90.00	90.00	90.00	90.00	90.00	100.00		
2.3.24.1 3	De vehículos				14,500.00	0.00	1,000.00	3,500.00	1,000.00	1,000.00	1,000.00	1,000.00	1,000.00	3,000.00	1,000.00	1,000.00	0.00
	Mantenimiento y reparación de vehiculos dra	Servicio	10	1,000.00	10,000.00		1,000.00	1,000.00	1,000.00	1,000.00	1,000.00	1,000.00	1,000.00	1,000.00	1,000.00	1,000.00	
	Mantenimiento y reparacion de motocicletas (agencias agrarias)	Servicio	90	50.00	4,500.00			2,500.00						2,000.00			
2.3.26.12	Gastos notariales				3,600.00	0.00	600.00	0.00	600.00	0.00	0.00	600.00	600.00	600.00	0.00	600.00	0.00
	Gastos notariales	Servicio	6	600.00	3,600.00		600.00		600.00			600.00	600.00	600.00		600.00	
2.3.26.33	Seguro obligatorio accidentes de tránsito (soat)				2,800.00	0.00	0.00	0.00	0.00	800.00	0.00	0.00	800.00	0.00	800.00	0.00	400.00
	Seguro obligatorio de accidentes de tránsito - soat (renovación)	Servicio	10	280.00	2,800.00					800.00			800.00		800.00		400.00
23.27.11.99	Servicios diversos				19,250.00	0.00	2,800.00	800.00	5,650.00	2,000.00	0.00	2,000.00	2,000.00	0.00	2,000.00	2,000.00	0.00
	Servicio de mantenimiento y reparaciones diversas del local de la dra	Servicio	7	2,000.00	14,000.00		2,000.00		2,000.00	2,000.00		2,000.00	2,000.00		2,000.00	2,000.00	
	Servicio de adecuacion de archivos	Servicio	3	800.00	2,400.00		800.00	800.00	800.00								
	Eventos de capacitacion siaf	Servicio	7	350.00	2,450.00				2,450.00								
	Servicio de recarga de extintor	Servicio	2	200.00	400.00				400.00								
2.3.22.44	Servicio de impresiones encuadernacion y empastado				4,800.00	0.00	0.00	4,800.00	0.00	0.00	0.00	0.00	0.00	0.00	0.00	0.00	0.00
	Impresión de targetas de salida, papeletas, afiches, bolantes , tripticos, y	CIENTO	12	400.00	4,800.00			4,800.00									
2.3.25.199	Alquileres de muebles e inmuebles				1,500.00	0.00	0.00	1,500.00	0.00	0.00	0.00	0.00	0.00	0.00	0.00	0.00	0.00
	De otros bienes y activos (capilla ardiente, carroza a todo costo)	Servicio	1	1,500.00	1,500.00			1,500.00									
2.3.28.11	Contrato administrativo de servicios				19,800.00	0.00	1,800.00	1,800.00	1,800.00	1,800.00	1,800.00	1,800.00	1,800.00	1,800.00	1,800.00	1,800.00	1,800.00
	Contratación de auxiliar en seguridad 1	Servicio	11	900.00	9,900.00		900.00	900.00	900.00	900.00	900.00	900.00	900.00	900.00	900.00	900.00	900.00
	Contratación de auxiliar en seguridad 2 (campo ferial)	Servicio	11	900.00	9,900.00		900.00	900.00	900.00	900.00	900.00	900.00	900.00	900.00	900.00	900.00	900.00
2.3.28.12	Contribuciones a essalud				2,197.80	0.00	199.80	199.80	199.80	199.80	199.80	199.80	199.80	199.80	199.80	199.80	199.80
	Contratación de auxiliar en seguridad 1	Servicio	11	99.90	1,098.90		99.90	99.90	99.90	99.90	99.90	99.90	99.90	99.90	99.90	99.90	99.90
	Contratación de auxiliar en seguridad 2 (campo ferial)	Servicio	11	99.90	1,098.90		99.90	99.90	99.90	99.90	99.90	99.90	99.90	99.90	99.90	99.90	99.90
2.3.199.11	Herramientas				832.00	0.00	0.00	832.00	0.00	0.00	0.00	0.00	0.00	0.00	0.00	0.00	0.00
	Juego de desarmadores	Unidad	1	60.00	60.00			60.00									
	Juego de alicates	Unidad	1	72.00	72.00			72.00									
	Juego de llaves mixta del 08 al 32	Unidad	1	300.00	300.00			300.00									
	Juego de dados del 10 al 32	Unidad	1	200.00	200.00			200.00									
	Llaves craishon chico y grande del 8 al 12	Unidad	1	200.00	200.00			200.00									
2.3.199.13	Libros, diarios, revistas y otros bienes impresos no vinculados a enseñanza				1,500.00	0.00	0.00	1,500.00	0.00	0.00	0.00	0.00	0.00	0.00	0.00	0.00	0.00
	Libros diversos	Paquete	1	1,000.00	1,000.00			1,000.00									
	Diarios, revistas y otros	Paquete	1	500.00	500.00			500.00									
2.3.27.52	Propinas para practicantes				4,500.00	0.00	1,500.00	1,500.00	1,500.00	0.00	0.00	0.00	0.00	0.00	0.00	0.00	0.00
	Contratacion eventual de practicantes	Servicio	30	150.00	4,500.00		1,500.00	1,500.00	1,500.00								
2.3.15.41	Electricidad iluminacion y electronica				1,700.00	0.00	0.00	1,700.00	0.00	0.00	0.00	0.00	0.00	0.00	0.00	0.00	0.00
	Supresor de pico	Unidad	10	12.00	120.00			120.00									
	Foco ahorrador	Unidad	25	14.00	350.00			350.00									
	Soquetes	Unidad	25	5.00	125.00			125.00									
	Fluorescente circular	Juego	30	16.00	480.00			480.00									
	Fluorescente recto (juego doble)	juego	25	25.00	625.00			625.00									
TOTAL					223,578.00	2,400.00	51,313.50	27,341.80	35,192.80	14,889.80	11,581.10	17,839.80	15,489.80	14,189.80	13,161.60	14,370.20	5,807.80

DIRECCION DE SANEAMIENTO FISICO LEGAL DE LA PROPIEDAD AGRARIA

Part. Espec.	Descripción	U.M.	Cantidad	P. Unitario	Total	Ene	Feb	Mar	Abr	May	Jun	Jul	Ago	Set	Oct	Nov	Dic
Actividad:	**Propiciar una gestión eficiente**																
2.3.12.11	VESTUARIOS, ACCESORIOS Y PRENDAS DIVERSAS				4,050.00	0.00	0.00	0.00	0.00	0.00	4,050.00	0.00	0.00	0.00	0.00	0.00	0.00
	Casaca impermeable doble cara	Unidad	30	80.00	2,400.00						2,400.00						
	Chaleco de drill tipo periodista	Unidad	30	40.00	1,200.00						1,200.00						

Ing. Guillermo Quispe Torres

	Gorra tipo jockey con logotipo	Unidad	30	15.00	450.00						450.00						
2.3.12.12	TEXTILES Y ACABADOS TEXTILES				11,200.00	0.00	0.00	4,000.00	0.00	0.00	7,200.00	0.00	0.00	0.00	0.00	0.00	0.00
	Tela para confección de vestuario	Corte x 3mt	30	240.00	7,200.00						7,200.00						
	Bolsa de dormir impremeable	Unidad	20	200.00	4,000.00			4,000.00									
2.3.15.12	ADQUISICIÓN DE MATERIALES DE ESCRITORIO				3,098.00	0.00	3,098.00	0.00	0.00	0.00	0.00	0.00	0.00	0.00	0.00	0.00	0.00
	Archivador de carton con palanca	Unidad	20	4.00	80.00		80.00										
	Bolígrafo de tinta líquida (Azul - 100, Negro - 50)	Unidad	150	3.00	450.00		450.00										
	Cartulina escolar color blanco	Unidad	50	0.40	20.00		20.00										
	Clip metálico estandar	Caja x 100	20	1.00	20.00		20.00										
	Goma en barra d/40 gr	Unidad	20	3.00	60.00		60.00										
	Ligas de jebe delgada N° 18	Paquete x 1 lb	2	10.00	20.00		20.00										
	Libreta de campo (topográfica) d/papel bond d/75gr x 50 hojas	Unidad	40	4.00	160.00		160.00										
	Libro d/actas d/papel bond rayado x 100 hojas (200 folios)	Unidad	4	10.00	40.00		40.00										
	Notas adhesivas. Colores variados. T: 3" x 3" + dispensador	Block x 5	20	12.00	240.00		240.00										
	Papel carbon p/escritura manual. Color Azul. T: A-4	Caja x 100	1	12.00	12.00		12.00										
	Portaclips imantado	Unidad	4	4.00	16.00		16.00										
	Portaminas c/punta metálica. Ancho d/trazo. 0.5mm	Unidad	60	5.00	300.00		300.00										
	Regla d/plástico. T: 30cm	Unidad	30	1.00	30.00		30.00										
	Tijera metálica c/mango plástico	Unidad	5	10.00	50.00		50.00										
	Tintas de color para Epson T1100 sistema continuo (Negro, Cyan, Magenta	Juego	2	400.00	800.00		800.00										
	Tintas de color para Brother MFC-J6710 DW sistema continuo (Negro, Cya	Juego	2	400.00	800.00		800.00										
2.3.15.31	ASEO, LIMPIEZA Y TOCADOR				640.00	0.00	640.00	0.00	0.00	0.00	0.00	0.00	0.00	0.00	0.00	0.00	0.00
	Jabon liquido de tocador x 1 litro	Unidad	4	15.00	60.00		60.00										
	Escoba de plástico	Unidad	8	8.00	64.00		64.00										
	Escobillon de cerdas para piso x 40 cm	Unidad	8	13.00	104.00		104.00										
	Desatorador de jebe para servicios higiénicos x 6"	Unidad	8	3.00	24.00		24.00										
	Desinfectante limpiador aromático - pino x 1 galón	Unidad	8	12.00	96.00		96.00										
	Recogedor de plástico - tamaño grande	Unidad	8	6.00	48.00		48.00										
	Guante de jebe de uso doméstico talla 8 1/2	Par	8	5.00	40.00		40.00										
	Trapeador de hilo con mango de madera	Unidad	6	10.00	60.00		60.00										
	Kreso x 1 galon	Galón	8	12.00	96.00		96.00										
	Detergente x 750 gr	Bolsa	8	6.00	48.00		48.00										
2.3.22.11	SERVICIO DE SUMINISTRO DE ENERGIA ELECTRICA				16,560.00	1,380.00	1,380.00	1,380.00	1,380.00	1,380.00	1,380.00	1,380.00	1,380.00	1,380.00	1,380.00	1,380.00	1,380.00
	Pago por servicio de Energía electrica	Mes	12	1,380.00	16,560.00	1,380.00	1,380.00	1,380.00	1,380.00	1,380.00	1,380.00	1,380.00	1,380.00	1,380.00	1,380.00	1,380.00	1,380.00
2.3.22.12	SERVICIO DE AGUA Y DESAGUE				2,400.00	200.00	200.00	200.00	200.00	200.00	200.00	200.00	200.00	200.00	200.00	200.00	200.00
	Pago por servicio de agua y desague	Mes	12	200.00	2,400.00	200.00	200.00	200.00	200.00	200.00	200.00	200.00	200.00	200.00	200.00	200.00	200.00
2.3.27.52	PROPINAS PARA PRACTICANTES				3,000.00	0.00	300.00	300.00	300.00	300.00	300.00	300.00	300.00	300.00	300.00	300.00	0.00
	Practicante I	Mes	10	150.00	1,500.00		150.00	150.00	150.00	150.00	150.00	150.00	150.00	150.00	150.00	150.00	
	Practicante II	Mes	10	150.00	1,500.00		150.00	150.00	150.00	150.00	150.00	150.00	150.00	150.00	150.00	150.00	
2.3.27.11.99	SERVICIOS DE TERCEROS				11,358.00	0.00	5,400.00	0.00	2,300.00	350.00	0.00	300.00	350.00	2,000.00	0.00	658.00	0.00
	Servicio de Anillado	Unidad	100	4.00	400.00		100.00			100.00			100.00			100.00	
	Servicio de fotocopiado	Unidad	10580	0.10	1,058.00		300.00			250.00			250.00			258.00	
	Servicio de adecuación de local a todo costo	Servicio	2	2,000.00	4,000.00				2,000.00					2,000.00			
	Servicio de elaboración y confeccion de presentes (artesanías)	Servicio	4	300.00	1,200.00		300.00		300.00			300.00				300.00	
	Servicio de confección de llaveros con logo institucional	Servicio	1	1,000.00	1,000.00		1,000.00										
	Servicio de confección de lapiceros con logo institucional	Servicio	1	1,500.00	1,500.00		1,500.00										
	Servicio de confección de carpa de lona institucional	Servicio	1	1,600.00	1,600.00		1,600.00										
	Servicio de confección de franelógrafo a todo costo	Servicio	1	600.00	600.00		600.00										
2.3.28.11	CONTRATO ADMINISTRATIVO DE SERVICIOS				104,500.00	5,500.00	9,000.00	9,000.00	9,000.00	9,000.00	9,000.00	9,000.00	9,000.00	9,000.00	9,000.00	9,000.00	9,000.00
	Profesional - Lic. en Administración (Administrador Funcion "N")	Mes	12	2,500.00	30,000.00	2,500.00	2,500.00	2,500.00	2,500.00	2,500.00	2,500.00	2,500.00	2,500.00	2,500.00	2,500.00	2,500.00	2,500.00
	Técnico - Responsable de archivos y expedientes	Mes	12	1,500.00	18,000.00	1,500.00	1,500.00	1,500.00	1,500.00	1,500.00	1,500.00	1,500.00	1,500.00	1,500.00	1,500.00	1,500.00	1,500.00
	Técnico en secretariado	Mes	12	1,500.00	18,000.00	1,500.00	1,500.00	1,500.00	1,500.00	1,500.00	1,500.00	1,500.00	1,500.00	1,500.00	1,500.00	1,500.00	1,500.00
	Técnico o Bachiller - Asistente Administrativo	Mes	11	1,500.00	16,500.00		1,500.00	1,500.00	1,500.00	1,500.00	1,500.00	1,500.00	1,500.00	1,500.00	1,500.00	1,500.00	1,500.00
	Personal de seguridad y vigilancia (nocturno)	Mes	11	800.00	8,800.00		800.00	800.00	800.00	800.00	800.00	800.00	800.00	800.00	800.00	800.00	800.00
	Personal de limpieza	Mes	11	1,200.00	13,200.00		1,200.00	1,200.00	1,200.00	1,200.00	1,200.00	1,200.00	1,200.00	1,200.00	1,200.00	1,200.00	1,200.00
2.3.28.12	CONTRIBUCIONES ESSALUD - CAS				6,586.20	299.70	571.50	571.50	571.50	571.50	571.50	571.50	571.50	571.50	571.50	571.50	571.50
	Profesional - Lic. en Administración (Administrador Funcion "N")	Mes	12	99.90	1,198.80	99.90	99.90	99.90	99.90	99.90	99.90	99.90	99.90	99.90	99.90	99.90	99.90
	Técnico - Responsable de archivos y expedientes	Mes	12	99.90	1,198.80	99.90	99.90	99.90	99.90	99.90	99.90	99.90	99.90	99.90	99.90	99.90	99.90
	Técnico en secretariado	Mes	12	99.90	1,198.80	99.90	99.90	99.90	99.90	99.90	99.90	99.90	99.90	99.90	99.90	99.90	99.90
	Técnico o Bachiller - Asistente Administrativo	Mes	11	99.90	1,098.90		99.90	99.90	99.90	99.90	99.90	99.90	99.90	99.90	99.90	99.90	99.90
	Personal de seguridad y vigilancia (nocturno)	Mes	11	72.00	792.00		72.00	72.00	72.00	72.00	72.00	72.00	72.00	72.00	72.00	72.00	72.00
	Personal de limpieza	Mes	11	99.90	1,098.90		99.90	99.90	99.90	99.90	99.90	99.90	99.90	99.90	99.90	99.90	99.90
2.6.32.93	SEGURIDAD INDUSTRIAL				360.00	0.00	0.00	0.00	0.00	0.00	0.00	0.00	0.00	360.00	0.00	0.00	0.00
	Extintor de polvo seco x 6kg tipo ABC	Unidad	2	180.00	360.00									360.00			
2.6.61.32	ADQUISICIÓN DE SOFTWARE				1,500.00	0.00	0.00	0.00	1,500.00	0.00	0.00	0.00	0.00	0.00	0.00	0.00	0.00
	Licencia anual antivirus (corporativo) por 40 PCs	Servicio	1	1,500.00	1,500.00				1,500.00								
					165,252.20	7,379.70	20,589.50	15,451.50	15,251.50	11,801.50	22,701.50	11,751.50	11,801.50	13,811.50	11,451.50	12,109.50	11,151.50
Actividad:	**Inspección ocular, publicación de croquis y realización de censo y perfil socioeconómico**																
2.3.16.11	REPUESTOS Y ACCESORIOS DE VEHICULOS				12,920.00	0.00	0.00	12,920.00	0.00	0.00	0.00	0.00	0.00	0.00	0.00	0.00	0.00
	Llanta para camioneta	Unidad	8	850.00	6,800.00			6,800.00									
	Filtro de aire para camioneta mitsubishi 4x4 L200	Unidad	6	230.00	1,380.00			1,380.00									
	Pastilla de freno para camioneta mitsubishi 4x4 L200	Juego	8	450.00	3,600.00			3,600.00									
	Juego de zapatas para freno para camioneta mitsubishi L200	Juego	2	450.00	900.00			900.00									
	Filtro para aceite para camioneta mitsubishi 4x4 L200	Unidad	2	120.00	240.00			240.00									
2.3.21.22	VIATICOS Y ASIGNACIONES POR COMISION DE SERVICIO				12,600.00	0.00	1,260.00	1,260.00	1,260.00	1,260.00	1,260.00	1,260.00	1,260.00	1,260.00	1,260.00	1,260.00	0.00
	Viáticos y asignaciones	Viáticos	100	126.00	12,600.00		1,260.00	1,260.00	1,260.00	1,260.00	1,260.00	1,260.00	1,260.00	1,260.00	1,260.00	1,260.00	
2.3.28.11	CONTRATO ADMINISTRATIVO DE SERVICIOS				172,800.00	14,400.00	14,400.00	14,400.00	14,400.00	14,400.00	14,400.00	14,400.00	14,400.00	14,400.00	14,400.00	14,400.00	14,400.00
	Profesional - Bach. y/o Lic. Sociología (Esp. Comunidades campesinas)	Mes	12	2,100.00	25,200.00	2,100.00	2,100.00	2,100.00	2,100.00	2,100.00	2,100.00	2,100.00	2,100.00	2,100.00	2,100.00	2,100.00	2,100.00
	Profesional - Ingeniero III - Esp. Comunidades campesinas	Mes	12	2,500.00	30,000.00	2,500.00	2,500.00	2,500.00	2,500.00	2,500.00	2,500.00	2,500.00	2,500.00	2,500.00	2,500.00	2,500.00	2,500.00
	Profesional - Ingeniero I - Esp. Comunidades Campesinas	Mes	12	2,200.00	26,400.00	2,200.00	2,200.00	2,200.00	2,200.00	2,200.00	2,200.00	2,200.00	2,200.00	2,200.00	2,200.00	2,200.00	2,200.00
	Auxiliar empadronador II	Mes	12	1,200.00	14,400.00	1,200.00	1,200.00	1,200.00	1,200.00	1,200.00	1,200.00	1,200.00	1,200.00	1,200.00	1,200.00	1,200.00	1,200.00

V° B° ECON. MARIO MARINO REQUENA PACCILLA GERENTE REGIONAL DE DESARROLLO ECONÓMICO GOBIERNO REGIONAL HUANCAVELICA

V° B° Ing. Guillermo Quispe Torres GOBIERNO REGIONAL DE HVCA. GERENCIA DE INFRAESTRUCTURA

GOBIERNO REGIONAL HUANCAVELICA GER. REG. PLANEAM. PRES. ACOND. TERR. SUB GERENCIA DE PLANEAMIENTO ESTRATÉGICO, ESTADÍSTICA Y ACONDICIONAMIENTO TERRITORIAL

V° B° GOBIERNO REGIONAL HUANCAVELICA GERENCIA

	Abogado I	Mes	12	2,400.00	28,800.00	2,400.00	2,400.00	2,400.00	2,400.00	2,400.00	2,400.00	2,400.00	2,400.00	2,400.00	2,400.00	2,400.00	2,400.00
	Profesional Ingeniero especialista en comunidades	Mes	12	2,300.00	27,600.00	2,300.00	2,300.00	2,300.00	2,300.00	2,300.00	2,300.00	2,300.00	2,300.00	2,300.00	2,300.00	2,300.00	2,300.00
	Chofer B	Mes	12	1,700.00	20,400.00	1,700.00	1,700.00	1,700.00	1,700.00	1,700.00	1,700.00	1,700.00	1,700.00	1,700.00	1,700.00	1,700.00	1,700.00
2.3.28.12	CONTRIBUCIONES ESSALUD - CAS				8,391.60	699.30	699.30	699.30	699.30	699.30	699.30	699.30	699.30	699.30	699.30	699.30	699.30
	Profesional - Bach. y/o Lic. Sociología (Esp. Comunidades campesinas)	Mes	12	99.90	1,198.80	99.90	99.90	99.90	99.90	99.90	99.90	99.90	99.90	99.90	99.90	99.90	99.90
	Profesional - Ingeniero III - Esp. Comunidades campesinas	Mes	12	99.90	1,198.80	99.90	99.90	99.90	99.90	99.90	99.90	99.90	99.90	99.90	99.90	99.90	99.90
	Profesional - Ingeniero I - Esp. Comunidades campesinas	Mes	12	99.90	1,198.80	99.90	99.90	99.90	99.90	99.90	99.90	99.90	99.90	99.90	99.90	99.90	99.90
	Auxiliar empadronador II	Mes	12	99.90	1,198.80	99.90	99.90	99.90	99.90	99.90	99.90	99.90	99.90	99.90	99.90	99.90	99.90
	Abogado I	Mes	12	99.90	1,198.80	99.90	99.90	99.90	99.90	99.90	99.90	99.90	99.90	99.90	99.90	99.90	99.90
	Profesional Ingeniero especialista en comunidades	Mes	12	99.90	1,198.80	99.90	99.90	99.90	99.90	99.90	99.90	99.90	99.90	99.90	99.90	99.90	99.90
	Chofer B	Mes	12	99.90	1,198.80	99.90	99.90	99.90	99.90	99.90	99.90	99.90	99.90	99.90	99.90	99.90	99.90
					206,711.60	**15,099.30**	**16,359.30**	**29,279.30**	**16,359.30**	**16,359.30**	**16,359.30**	**16,359.30**	**16,359.30**	**16,359.30**	**16,359.30**	**16,359.30**	**15,099.30**
Actividad:	**Evaluación de Expediente y entrega de resolución**																
2.3.21.21	PASAJES Y GASTOS DE TRANSPORTE				1,290.00	0.00	120.00	120.00	120.00	120.00	120.00	120.00	120.00	120.00	120.00	210.00	0.00
	Pasajes y gastos de transporte	Pasajes	43	30.00	1,290.00		120.00	120.00	120.00	120.00	120.00	120.00	120.00	120.00	120.00	210.00	
2.3.21.22	VIATICOS Y ASIGNACIONES POR COMISION DE SERVICIO				18,900.00	0.00	1,890.00	1,890.00	1,890.00	1,890.00	1,890.00	1,890.00	1,890.00	1,890.00	1,890.00	1,890.00	0.00
	Viáticos y asignaciones	Viáticos	150	126.00	18,900.00		1,890.00	1,890.00	1,890.00	1,890.00	1,890.00	1,890.00	1,890.00	1,890.00	1,890.00	1,890.00	
2.3.22.41	SERVICIOS DE PUBLICIDAD				5,500.00	0.00	1,000.00	500.00	0.00	1,000.00	0.00	500.00	1,000.00	0.00	0.00	1,500.00	0.00
	Publicación en diarios oficiales y/o de información local	Publicación	3	500.00	1,500.00			500.00				500.00				500.00	
	Servicio de prod. y difusión de spots radiales y televisivos	Global	4	1,000.00	4,000.00		1,000.00			1,000.00			1,000.00			1,000.00	
2.3.26.33	SEGURO OBLIGATORIO ACCIDENTES DE TRANSITO (SOAT)				2,400.00	0.00	0.00	0.00	0.00	0.00	0.00	0.00	0.00	0.00	2,400.00	0.00	0.00
	SOAT para vehículos	Unidad	6	400.00	2,400.00										2,400.00		
					28,090.00	**0.00**	**3,010.00**	**2,510.00**	**2,010.00**	**3,010.00**	**2,010.00**	**2,510.00**	**3,010.00**	**2,010.00**	**4,410.00**	**3,600.00**	**0.00**
Actividad:	**Notificación y suscripción de actas de colindancia**																
2.3.21.22	VIATICOS Y ASIGNACIONES POR COMISION DE SERVICIO				18,900.00	0.00	1,890.00	1,890.00	1,890.00	1,890.00	1,890.00	1,890.00	1,890.00	1,890.00	1,890.00	1,890.00	0.00
	Viáticos y asignaciones	Viáticos	150	126.00	18,900.00		1,890.00	1,890.00	1,890.00	1,890.00	1,890.00	1,890.00	1,890.00	1,890.00	1,890.00	1,890.00	
					18,900.00	**0.00**	**1,890.00**	**1,890.00**	**1,890.00**	**1,890.00**	**1,890.00**	**1,890.00**	**1,890.00**	**1,890.00**	**1,890.00**	**1,890.00**	**0.00**
Actividad:	**Elaboración de Plano de Conjunto, memoria descriptiva y programación del expediente**																
2.3.15.12	ADQUISICION DE MATERIALES DE ESCRITORIO				5,157.00	0.00	5,157.00	0.00	0.00	0.00	0.00	0.00	0.00	0.00	0.00	0.00	0.00
	CD grabable de 700 MB	Cono x 100	3	55.00	165.00		165.00										
	Disco DVD grabable de 4.7 GB	Cono x 100	2	58.00	116.00		116.00										
	Porta CD de plástico tipo sobre x 100 (Funda para CD)	Paquete x 100	4	4.00	16.00		16.00										
	Thoner tipo HP 12A	Unidad	4	230.00	920.00		920.00										
	Thoner tipo 35A - HP	Unidad	2	230.00	460.00		460.00										
	Thoner tipo 80A - HP para Laser Jet Pro 400 / M401dn	Unidad	6	380.00	2,280.00		2,280.00										
	Thoner para fotocopiadora Konica Minolta Bizhub 184	Unidad	4	300.00	1,200.00		1,200.00										
2.3.15.99.99	OTROS				120.00	0.00	120.00	0.00	0.00	0.00	0.00	0.00	0.00	0.00	0.00	0.00	0.00
	Portaplano de plástico X 90 cm	Unidad	2	60.00	120.00		120.00										
2.3.28.11	CONTRATO ADMINISTRATIVO DE SERVICIOS				54,000.00	3,400.00	4,600.00	4,600.00	4,600.00	4,600.00	4,600.00	4,600.00	4,600.00	4,600.00	4,600.00	4,600.00	4,600.00
	Técnico especialista en Sistemas de Información Geográfica	Mes	12	1,800.00	21,600.00	1,800.00	1,800.00	1,800.00	1,800.00	1,800.00	1,800.00	1,800.00	1,800.00	1,800.00	1,800.00	1,800.00	1,800.00
	Técnico en Computación - Esp. Catastro	Mes	12	1,600.00	19,200.00	1,600.00	1,600.00	1,600.00	1,600.00	1,600.00	1,600.00	1,600.00	1,600.00	1,600.00	1,600.00	1,600.00	1,600.00
	Auxiliar técnico topógrafo	Mes	11	1,200.00	13,200.00		1,200.00	1,200.00	1,200.00	1,200.00	1,200.00	1,200.00	1,200.00	1,200.00	1,200.00	1,200.00	1,200.00
2.3.28.12	CONTRIBUCIONES ESSALUD - CAS				3,496.50	199.80	299.70	299.70	299.70	299.70	299.70	299.70	299.70	299.70	299.70	299.70	299.70
	Técnico especialista en Sistemas de Información Geográfica	Mes	12	99.90	1,198.80	99.90	99.90	99.90	99.90	99.90	99.90	99.90	99.90	99.90	99.90	99.90	99.90
	Técnico en Computación - Esp. Catastro	Mes	12	99.90	1,198.80	99.90	99.90	99.90	99.90	99.90	99.90	99.90	99.90	99.90	99.90	99.90	99.90
	Auxiliar técnico topógrafo	Mes	11	99.90	1,098.90		99.90	99.90	99.90	99.90	99.90	99.90	99.90	99.90	99.90	99.90	99.90
					62,773.50	**3,599.80**	**10,176.70**	**4,899.70**	**4,899.70**	**4,899.70**	**4,899.70**	**4,899.70**	**4,899.70**	**4,899.70**	**4,899.70**	**4,899.70**	**4,899.70**
Actividad:	**Linderación y Empadronamiento**																
2.3.12.13	CALZADO				3,600.00	0.00	3,600.00	0.00	0.00	0.00	0.00	0.00	0.00	0.00	0.00	0.00	0.00
	Zapato de campo para personal ténico y profesional	Par	30	120.00	3,600.00		3,600.00										
2.3.13.11	COMBUSTIBLES Y LUBRICANTES				74,750.00	0.00	0.00	74,750.00	0.00	0.00	0.00	0.00	0.00	0.00	0.00	0.00	0.00
	Gasohol 90 Octanos	Galón	900	15.50	13,950.00			13,950.00									
	Petroleo Diesel B5	Galón	4000	15.20	60,800.00			60,800.00									
2.3.15.12	ADQUISICION DE MATERIALES DE ESCRITORIO				2,693.00	0.00	2,693.00	0.00	0.00	0.00	0.00	0.00	0.00	0.00	0.00	0.00	0.00
	Bolígrafo de tinta seca - color azul	Unidad	600	0.30	180.00		180.00										
	Bolígrafo azul (Pilot Frixion Erasable Rollerball Pen)	Unidad	100	7.00	700.00		700.00										
	Borrador d/pvc o vinil p/lapiz. Color blanco. T: grande	Unidad	50	0.50	25.00		25.00										
	Cinta adhesiva transparante . T: 2" x 72 yd	Unidad	20	3.00	60.00		60.00										
	Cinta masking tape. T: 1" x 40 yd	Unidad	20	3.00	60.00		60.00										
	Corrector liquido tipo bolígrafo	Unidad	30	2.00	60.00		60.00										
	Cuaderno anillo doble cuadriculado d/56gr. T: A-4 x 200 hojas	Unidad	30	9.00	270.00		270.00										
	Cuchilla p/cortar papel tipo cutter c/cubierta plástica. T: mediano	Unidad	20	2.00	40.00		40.00										
	Lapiz d/madera c/mina de grafito n° 2 c/ borrador	Unidad	100	0.40	40.00		40.00										
	Mina de grafito 2B. T: 0.5 mm	Estuche x 24	60	1.50	90.00		90.00										
	Papel Bond d/80 gr. T: A4	1/2 Millar	60	14.00	840.00		840.00										
	Papel Bond d/80 gr. T: Oficio	1/2 Millar	4	16.00	64.00		64.00										
	Plumon marcador permanente Jumbo de colores	Unidad	60	2.00	120.00		120.00										
	Plumon resaltador f/cilindrica. Colores variados. Punta biselada	Unidad	60	2.00	120.00		120.00										
	Sobre manila T: A-4	Paquete x 50	4	6.00	24.00		24.00										
2.3.22.44	SERVICIO DE IMPRESIONES, ENCUADERNACION Y EMPASTADO				10,350.00	0.00	5,950.00	0.00	200.00	1,200.00	200.00	0.00	1,400.00	0.00	200.00	1,200.00	0.00
	Impresión de boletines	Millar	4	600.00	2,400.00		600.00			600.00			600.00			600.00	
	Impresión de documentos administrativos	Millar	4	600.00	2,400.00		600.00			600.00			600.00			600.00	
	Impresión de certificados de título de predios	Millar	6.5	700.00	4,550.00		4,550.00										
	Impresión de banner (gigantografía)	Unidad	10	100.00	1,000.00		200.00		200.00		200.00		200.00		200.00		
2.3.28.11	CONTRATO ADMINISTRATIVO DE SERVICIOS				184,800.00	15,400.00	15,400.00	15,400.00	15,400.00	15,400.00	15,400.00	15,400.00	15,400.00	15,400.00	15,400.00	15,400.00	15,400.00
	Chofer A	Mes	12	1,700.00	20,400.00	1,700.00	1,700.00	1,700.00	1,700.00	1,700.00	1,700.00	1,700.00	1,700.00	1,700.00	1,700.00	1,700.00	1,700.00
	Profesional - Ingeniero II - Esp. en Predios individuales	Mes	12	2,300.00	27,600.00	2,300.00	2,300.00	2,300.00	2,300.00	2,300.00	2,300.00	2,300.00	2,300.00	2,300.00	2,300.00	2,300.00	2,300.00
	Personal técnico - empadronador I	Mes	12	1,700.00	20,400.00	1,700.00	1,700.00	1,700.00	1,700.00	1,700.00	1,700.00	1,700.00	1,700.00	1,700.00	1,700.00	1,700.00	1,700.00
	Personal técnico - empadronador II	Mes	12	1,700.00	20,400.00	1,700.00	1,700.00	1,700.00	1,700.00	1,700.00	1,700.00	1,700.00	1,700.00	1,700.00	1,700.00	1,700.00	1,700.00
	Técnico en topografía I	Mes	12	1,700.00	20,400.00	1,700.00	1,700.00	1,700.00	1,700.00	1,700.00	1,700.00	1,700.00	1,700.00	1,700.00	1,700.00	1,700.00	1,700.00
	Profesional - Ingeniero IV - Verificador	Mes	12	2,600.00	31,200.00	2,600.00	2,600.00	2,600.00	2,600.00	2,600.00	2,600.00	2,600.00	2,600.00	2,600.00	2,600.00	2,600.00	2,600.00

GOBIERNO REGIONAL HUANCAVELICA — V°B° — ECON. MARIO MARINO REQUENA — GERENTE REGIONAL DE DESARROLLO ECONÓMICO

GOBIERNO REGIONAL HVCA. — V° B° — Ing. Guillermo Quispe Torres — GERENCIA ... INFRAESTRUCTURA

GOBIERNO REGIONAL — GER. REG. PLANEAM. PRES. ACOND. TERR. — SUB GERENCIA DE PLANEAMIENTO ESTRATÉGICO, ESTADÍSTICA Y ACONDICIONAMIENTO TERRITORIAL

GOBIERNO REGIONAL HUANCAVELICA — V°B° — GERENCIA

	Profesional - Abogado II	Mes	12	2,500.00	30,000.00	2,500.00	2,500.00	2,500.00	2,500.00	2,500.00	2,500.00	2,500.00	2,500.00	2,500.00	2,500.00	2,500.00	2,500.00
	Auxiliar empadronador I	Mes	12	1,200.00	14,400.00	1,200.00	1,200.00	1,200.00	1,200.00	1,200.00	1,200.00	1,200.00	1,200.00	1,200.00	1,200.00	1,200.00	1,200.00
2.3.28.12	CONTRIBUCIONES ESSALUD - CAS				9,590.40	799.20	799.20	799.20	799.20	799.20	799.20	799.20	799.20	799.20	799.20	799.20	799.20
	Chofer A	Mes	12	99.90	1,198.80	99.90	99.90	99.90	99.90	99.90	99.90	99.90	99.90	99.90	99.90	99.90	99.90
	Profesional - Ingeniero II - Esp. en Predios individuales	Mes	12	99.90	1,198.80	99.90	99.90	99.90	99.90	99.90	99.90	99.90	99.90	99.90	99.90	99.90	99.90
	Personal técnico - empadronador I	Mes	12	99.90	1,198.80	99.90	99.90	99.90	99.90	99.90	99.90	99.90	99.90	99.90	99.90	99.90	99.90
	Personal técnico - empadronador II	Mes	12	99.90	1,198.80	99.90	99.90	99.90	99.90	99.90	99.90	99.90	99.90	99.90	99.90	99.90	99.90
	Técnico en topografía I	Mes	12	99.90	1,198.80	99.90	99.90	99.90	99.90	99.90	99.90	99.90	99.90	99.90	99.90	99.90	99.90
	Profesional - Ingeniero IV - Verificador	Mes	12	99.90	1,198.80	99.90	99.90	99.90	99.90	99.90	99.90	99.90	99.90	99.90	99.90	99.90	99.90
	Profesional - Abogado II	Mes	12	99.90	1,198.80	99.90	99.90	99.90	99.90	99.90	99.90	99.90	99.90	99.90	99.90	99.90	99.90
	Auxiliar empadronador I	Mes	12	99.90	1,198.80	99.90	99.90	99.90	99.90	99.90	99.90	99.90	99.90	99.90	99.90	99.90	99.90
2.3.21.22	VIATICOS Y ASIGNACIONES POR COMISION DE SERVICIO				18,900.00	0.00	1,890.00	1,890.00	1,890.00	1,890.00	1,890.00	1,890.00	1,890.00	1,890.00	1,890.00	1,890.00	0.00
	Viáticos y asignaciones	Viáticos	150	126.00	18,900.00		1,890.00	1,890.00	1,890.00	1,890.00	1,890.00	1,890.00	1,890.00	1,890.00	1,890.00	1,890.00	
2.3.24.13	DE VEHICULOS				35,984.30	0.00	3,800.00	3,500.00	3,500.00	3,700.00	3,500.00	3,500.00	3,600.00	3,500.00	3,500.00	3,684.30	0.00
	Mantenimiento y reparación a todo costo de vehiculos	Global	1	25,000.00	25,000.00		2,500.00	2,500.00	2,500.00	2,500.00	2,500.00	2,500.00	2,500.00	2,500.00	2,500.00	2,500.00	
	Mantenimiento preventivo de vehículos	Global	1	10,000.00	10,000.00		1,000.00	1,000.00	1,000.00	1,000.00	1,000.00	1,000.00	1,000.00	1,000.00	1,000.00	1,000.00	
	Mantenimiento y reparación a todo costo de motocicletas	Global	1	984.30	984.30		300.00			200.00			300.00			184.30	
					340,667.70	16,199.20	34,132.20	96,339.20	21,789.20	22,989.20	21,789.20	21,589.20	23,289.20	21,589.20	21,789.20	22,973.50	16,199.20
Actividad:	**Edición de la Base de Datos con SIG, emisión de certificado catastral y RR.PP.**																
2.3.15.11	REPUESTOS Y ACCESORIOS				1,300.00	0.00	800.00	0.00	0.00	0.00	0.00	500.00	0.00	0.00	0.00	0.00	0.00
	Memoria USB de 8 GB	Unidad	10	30.00	300.00		300.00										
	Memoria USB de 16 GB	Unidad	10	50.00	500.00		500.00										
	Sistema continuo para Epson T1100	Unidad	1	250.00	250.00							250.00					
	Sistema continuo para Brother MFC-J6710DW	Unidad	1	250.00	250.00							250.00					
2.3.22.22	SERVICIO DE TELEFONIA FIJA				39,600.00	3,300.00	3,300.00	3,300.00	3,300.00	3,300.00	3,300.00	3,300.00	3,300.00	3,300.00	3,300.00	3,300.00	3,300.00
	Pago por servicio de telefonía fija	Mes	12	3,300.00	39,600.00	3,300.00	3,300.00	3,300.00	3,300.00	3,300.00	3,300.00	3,300.00	3,300.00	3,300.00	3,300.00	3,300.00	3,300.00
					40,900.00	3,300.00	4,100.00	3,300.00	3,300.00	3,300.00	3,300.00	3,800.00	3,300.00	3,300.00	3,300.00	3,300.00	3,300.00
Actividad:	**Inscripción de Posesión, conversión a propiedad y entrega de títulos**																
2.3.21.22	VIATICOS Y ASIGNACIONES POR COMISION DE SERVICIO				18,900.00	0.00	1,890.00	1,890.00	1,890.00	1,890.00	1,890.00	1,890.00	1,890.00	1,890.00	1,890.00	1,890.00	0.00
	Viáticos y asignaciones	Viáticos	150	126.00	18,900.00		1,890.00	1,890.00	1,890.00	1,890.00	1,890.00	1,890.00	1,890.00	1,890.00	1,890.00	1,890.00	
2.3.27.10 1	SEMINARIOS ,TALLERES Y SIMILARES ORGANIZADOS POR LA INSTITUCION				9,600.00	0.00	1,600.00	1,600.00	0.00	0.00	1,600.00	1,600.00	0.00	0.00	1,600.00	1,600.00	0.00
	Alimentación para participantes (break)	Unidad	600	3.00	1,800.00		300.00	300.00			300.00	300.00			300.00	300.00	
	Alimentación para participantes (almuerzo)	Unidad	600	8.00	4,800.00		800.00	800.00			800.00	800.00			800.00	800.00	
	Facilitador para taller de capacitación	Servicio	6	500.00	3,000.00		500.00	500.00			500.00	500.00			500.00	500.00	
2.3.27.10 2	ATENCIONES OFICIALES Y CELEBRACIONES INSTITUCIONALES				1,200.00	0.00	300.00	0.00	0.00	300.00	0.00	0.00	300.00	0.00	0.00	300.00	0.00
	Bufet para evento de entrega de títulos de propiedad	Servicio	4	300.00	1,200.00		300.00			300.00			300.00			300.00	
2.5.41.21	DERECHOS ADMINISTRATIVOS				158,000.00	0.00	19,500.00	20,000.00	0.00	19,500.00	20,000.00	0.00	19,500.00	20,000.00	0.00	19,500.00	20,000.00
	Pago por anotación preventiva en Registros Públicos	Unidad	2000	39.00	78,000.00		19,500.00			19,500.00			19,500.00			19,500.00	
	Registro final de predios	Unidad	2000	39.00	78,000.00			19,500.00			19,500.00			19,500.00			19,500.00
	Busqueda de expedientes y registro de expedientes	Expediente	4	500.00	2,000.00			500.00			500.00			500.00			500.00
					187,700.00	0.00	23,290.00	23,490.00	1,890.00	21,690.00	23,490.00	3,490.00	21,690.00	21,890.00	3,490.00	23,290.00	20,000.00
TOTAL					**1,050,995.00**	**45,578.00**	**113,547.70**	**177,159.70**	**67,389.70**	**85,939.70**	**96,439.70**	**66,289.70**	**86,239.70**	**85,749.70**	**67,589.70**	**88,422.00**	**70,649.70**

CADENAS PRODUCTIVAS

Part. Espec.	Descripción	U.M.	Cantidad	P. Unitario	Total	Ene	Feb	Mar	Abr	May	Jun	Jul	Ago	Set	Oct	Nov	Dic
Actividad:	**Organizaciones de ferias y eventos agropecuarios**																
2.3.13.11	COMBUSTIBLE Y CARBURANTES	Unidad			3,000.00	0.00	3,000.00	0.00	0.00	0.00	0.00	0.00	0.00	0.00	0.00	0.00	0.00
	GASOHOL 90	Galon	200.00	15.00	3,000.00		3,000.00										
	PREMIOS PARA EL FESTIVAL DE LA PAPA, LACTEOS, QUINUA Y																
2.3.15.21	AGROPECUARIO, GANADERO Y DE JARDINERIA				1,720.00	0.00	1,720.00	0.00	0.00	0.00	0.00	0.00	0.00	0.00	0.00	0.00	0.00
	Cocina	unidad	6.00	150.00	900.00		900.00										
	Olla de aluminio N° 60	unidad	3.00	140.00	420.00		420.00										
	Balanza	unidad	2.00	80.00	160.00		160.00										
	Jabas de transporte	unidad	2.00	120.00	240.00		240.00										
2.3.199.199	OTROS BIENES				480.00	0.00	480.00	0.00	0.00	0.00	0.00	0.00	0.00	0.00	0.00	0.00	0.00
	Carretilla tipo bugui	unidad	4.00	110.00	440.00		440.00										
	Rafia plana x700g	unidad	4.00	10.00	40.00		40.00										
2.3.22.42	OTROS SERVICIOS DE PUBLICIDAD Y DIFUSION				750.00	0.00	0.00	0.00	150.00	150.00	150.00	150.00	150.00	0.00	0.00	0.00	0.00
	Difusión radial (01 Festivales)	Avisos	5.00	150.00	750.00				150.00	150.00	150.00	150.00	150.00				
2.3.22.44	Servicio de Impresiones, Encuadernación y Empastado	Unidad			1,200.00	0.00	0.00	0.00	240.00	240.00	240.00	0.00	240.00	240.00	0.00	0.00	0.00
	Pasacalle de 7 x1 (05 Festivales)	Unidad	10.00	120.00	1,200.00				240.00	240.00	240.00		240.00	240.00			
23.27.11.99	SERVICIOS DIVERSOS				750.00	0.00	0.00	0.00	150.00	150.00	150.00	0.00	150.00	150.00	0.00	0.00	0.00
	Fotocopiado para carpeta de trabajo - talleres	Copias	9,375.00	0.08	750.00				150.00	150.00	150.00		150.00	150.00			
					7,900.00	0.00	5,200.00	0.00	540.00	540.00	540.00	150.00	540.00	390.00	0.00	0.00	0.00
Actividad:	**Desarrollar asistencia técnica en estándares de calidad**																
2.3.15.12	Material de escritorio				456.00	0.00	456.00	0.00	0.00	0.00	0.00	0.00	0.00	0.00	0.00	0.00	0.00
	PAPEL BOND T/A-4 80gr.	Millar	5.00	31.50	157.50		157.50										
	BOLIGRAFO DE TINTA SECA PUNTA FINA N° 031 FINE Colores Azul,N	Und.	400.00	0.24	96.00		96.00										
	FOLDER MANILA TAMAÑO A4	Unidad	150.00	0.35	52.50		52.50										
	CDs	Unidad	150.00	1.00	150.00		150.00										
2.3.21.22	VIATICOS Y ASIGNACIONES POR COMISION DE SERVICIO				1,134.00	0.00	0.00	0.00	378.00	0.00	0.00	0.00	378.00	0.00	0.00	378.00	0.00
	COMISION DE SERVISION - VIATICOS LOCALES	Días	9.00	126.00	1,134.00				378.00				378.00			378.00	
2.3.22.44	SERVICIO DE IMPRESIONES, ENCUADERNACION Y EMPASTADO				840.00	0.00	0.00	120.00	120.00	120.00	0.00	120.00	120.00	120.00	120.00	0.00	0.00
	Impresión de banner tipo gigantografia	unidad	7	120.00	840.00			120.00	120.00	120.00		120.00	120.00	120.00	120.00		
	SERVICIO DE CAPACITACION Y PERFECCIONAMIENTO																
2.3.27.32	REALIZADOS POR PERSONAS NATURALES				2,600.00	0.00	0.00	650.00	0.00	650.00	0.00	650.00	0.00	650.00	0.00	0.00	0.00
	Capacitación en procesamiento y standares de calidad	Capacitador	4	650.00	2,600.00			650.00		650.00		650.00		650.00			
2.3.27.101	SEMINARIO, TALLERES Y SIMILARES ORGANIZACIONES				2,100.00	0.00	0.00	300.00	300.00	300.00	0.00	300.00	300.00	300.00	300.00	0.00	0.00
	Alimentación (Almuerzo para 400 asistentes)	Unidad	350	6.00	2,100.00			300.00	300.00	300.00		300.00	300.00	300.00	300.00		
2.3.28.11	CONTRATO ADMINISTRATIVO DE SERVICIO	Unidad			21,600.00	1,800.00	1,800.00	1,800.00	1,800.00	1,800.00	1,800.00	1,800.00	1,800.00	1,800.00	1,800.00	1,800.00	1,800.00
	Facilitador en Cadenas Productivas Cultivo	Meses	12.00	1,800.00	21,600.00	1,800.00	1,800.00	1,800.00	1,800.00	1,800.00	1,800.00	1,800.00	1,800.00	1,800.00	1,800.00	1,800.00	1,800.00

V° B°
ECON. MAXIMO MARINO REQUENA PACCLLA
GERENTE REGIONAL DE DESARROLLO ECONOMICO

V° B°
Ing. Guillermo Quispe Torres

2.3.28.12	CONTIBUCIONES A ESSALUD				1,198.80	99.90	99.90	99.90	99.90	99.90	99.90	99.90	99.90	99.90	99.90	99.90	99.90
	Facilitador en Cadenas Productivas Cultivo	Meses	12.00	99.90	1,198.80	99.90	99.90	99.90	99.90	99.90	99.90	99.90	99.90	99.90	99.90	99.90	99.90
					29,928.80	1,899.90	2,355.90	2,969.90	2,697.90	2,969.90	1,899.90	2,969.90	2,697.90	2,969.90	2,319.90	2,277.90	1,899.90
Actividad:	**Desarrollo de mesas tecnica**																
2.3.27.101	SEMINARIO, TALLERES Y SIMILARES ORGANIZACIONES				300.00	0.00	0.00	0.00	60.00	60.00	0.00	60.00	60.00	60.00	0.00	0.00	0.00
	Alimentación (Breck para 400 asistentes)	Unidad	100	3.00	300.00				60.00	60.00		60.00	60.00	60.00			
					300.00	0.00	0.00	0.00	60.00	60.00	0.00	60.00	60.00	60.00	0.00	0.00	0.00
Actividad:	**Comercialización de productos a través de las cadenas productivas.**																
23.22.44	IMPRESIÓN DE ETIQUETAS				250.00	0.00	0.00	250.00	0.00	0.00	0.00	0.00	0.00	0.00	0.00	0.00	0.00
	impresión de etiquetas a full color en carton según diseño	Millar	2.00	125.00	250.00			250.00									
					250.00	0.00	0.00	250.00	0.00	0.00	0.00	0.00	0.00	0.00	0.00	0.00	0.00
Actividad:	**Asesoramiento a Organizaciones de productores para su formalizacion en SUNARP**																
2.3.15.12	Repuestos y Accesorios				120.00	0.00	120.00	0.00	0.00	0.00	0.00	0.00	0.00	0.00	0.00	0.00	0.00
	Libro de Actas	Und.	12.00	10.00	120.00		120.00										
					120.00	0.00	120.00	0.00	0.00	0.00	0.00	0.00	0.00	0.00	0.00	0.00	0.00
Actividad:	**Asesoramiento para formulación de planes de negocios**																
2.3.21.22	VIATICOS Y ASIGNACIONES POR COMISION DE SERVICIO				2,016.00	0.00	0.00	504.00	0.00	0.00	504.00	0.00	0.00	504.00	0.00	504.00	0.00
	COMISION DE SERVISION - VIATICOS LOCALES	Días	16.00	126.00	2,016.00			504.00			504.00			504.00		504.00	
					2,016.00	0.00	0.00	504.00	0.00	0.00	504.00	0.00	0.00	504.00	0.00	504.00	0.00
Actividad:	**Fomentar alianzas estratégicas interinstitucionales**																
2.3.22.31	CORREOS DE SERVICIO DE MENSAJERIA				300.00	0.00	0.00	0.00	100.00	0.00	100.00	0.00	100.00	0.00	0.00	0.00	0.00
	Servicio de mensajeria	mes	3.00	100.00	300.00	0.00	0.00	0.00	100.00	0.00	100.00		100.00				
					300.00	0.00	0.00	0.00	100.00	0.00	100.00	0.00	100.00	0.00	0.00	0.00	0.00
Actividad:	**Seguimiento y Monitoreo de las cadenas productivas en el ambito regional**																
2.3.15.12	Material de escritorio				1,979.75	0.00	1,979.75	0.00	0.00	0.00	0.00	0.00	0.00	0.00	0.00	0.00	0.00
	THONER PARA IMPRESORA HP 1320- 49A	Toner	3.00	290.00	870.00		870.00										
	THONER PARA IMPRES HP 1022 - 12 A	Toner	2.00	270.00	540.00		540.00										
	PAPEL BOND T/A-4 80gr.	Millar	1.00	31.50	31.50		31.50										
	ARCHIVADOR DE CARTON CON PALANCA LOMO ANCHO T/ OFICIO	Unidad	20.00	6.00	120.00		120.00										
	SOBRE MANILA T/ OFICIO DE 25 x 38 cm de 90 gr.	Unidad	500.00	0.34	170.00		170.00										
	FORRO DE PLASTICO T/CUADERNO	Unidad	5.00	8.10	40.50		40.50										
	NOTAS ADHESIVAS (POSSITS) NEON 50X50mm CUBO X 5	Block x 5	12.00	14.00	168.00		168.00										
	TAMPON C/CUBIERTA DE PLASTICO T/MEDIANO COLOR AZUL, NEG	Unidad	3.00	4.00	12.00		12.00										
	TAMPON C/CUBIERTA DE PLASTICO T/MEDIANO COLOR NEG (12.5	Unidad	3.00	2.85	8.55		8.55										
	CLIP MARIPOZA DE METAL Nº 3X12	Caja x 100	8.00	2.40	19.20		19.20										
2.3.21.22	VIATICOS Y ASIGNACIONES POR COMISION DE SERVICIO				1,134.00	0.00	0.00	126.00	126.00	126.00	126.00	126.00	126.00	126.00	126.00	126.00	0.00
	COMISION DE SERVISION - VIATICOS LOCALES	Días	9.00	126.00	1,134.00		0.00	126.00	126.00	126.00	126.00	126.00	126.00	126.00	126.00	126.00	
2.3.28.11	CONTRATO ADMINISTRATIVO DE SERVICIO	Unidad			36,000.00	3,000.00	3,000.00	3,000.00	3,000.00	3,000.00	3,000.00	3,000.00	3,000.00	3,000.00	3,000.00	3,000.00	3,000.00
	Facilitador en Cadenas Productivas Crianza	Meses	12.00	1,800.00	21,600.00	1,800.00	1,800.00	1,800.00	1,800.00	1,800.00	1,800.00	1,800.00	1,800.00	1,800.00	1,800.00	1,800.00	1,800.00
	Cofacilitador en Cadenas Productivas	Meses	12.00	1,200.00	14,400.00	1,200.00	1,200.00	1,200.00	1,200.00	1,200.00	1,200.00	1,200.00	1,200.00	1,200.00	1,200.00	1,200.00	1,200.00
2.3.28.12	CONTIBUCIONES A ESSALUD				2,397.60	199.80	199.80	199.80	199.80	199.80	199.80	199.80	199.80	199.80	199.80	199.80	199.80
	Facilitador en Cadenas Productivas Crianza	Meses	12.00	99.90	1,198.80	99.90	99.90	99.90	99.90	99.90	99.90	99.90	99.90	99.90	99.90	99.90	99.90
	Cofacilitador en Cadenas Productivas	Meses	12.00	99.90	1,198.80	99.90	99.90	99.90	99.90	99.90	99.90	99.90	99.90	99.90	99.90	99.90	99.90
2.3.13.11	COMBUSTIBLE Y CARBURANTES	Unidad			1,800.00	0.00	1,800.00	0.00	0.00	0.00	0.00	0.00	0.00	0.00	0.00	0.00	0.00
	GASOHOL 90	Galon	120.00	15.00	1,800.00		1,800.00										
					43,311.35	3,199.80	6,979.55	3,325.80	3,325.80	3,325.80	3,325.80	3,325.80	3,325.80	3,325.80	3,325.80	3,325.80	3,199.80
Actividad:	**Evaluación de las actividades de las cadenas productivas en el ambito regional**																
2.3.27.101	SEMINARIO, TALLERES Y SIMILARES ORGANIZACIONES				450.00	0.00	0.00	0.00	0.00	0.00	0.00	0.00	0.00	0.00	450.00	0.00	0.00
	Alimentación (Almuerzo para 400 asistentes)	Unidad	50	6.00	300.00										300.00		
	Alimentación (Breck para 400 asistentes)	Unidad	50	3.00	150.00										150.00		
23.27.11.99	SERVICIOS DIVERSOS				623.85	0.00	0.00	150.00	0.00	150.00	0.00	150.00	0.00	0.00	173.85	0.00	0.00
	Fotocopiado para carpeta de trabajo - talleres	Copias	7798	0.08	623.85			150.00		150.00		150.00			173.85		
					1,073.85	0.00	0.00	150.00	0.00	150.00	0.00	150.00	0.00	0.00	623.85	0.00	0.00
TOTAL					85,200.00	5,099.70	14,655.45	7,199.70	6,723.70	7,045.70	6,369.70	6,655.70	6,723.70	7,249.70	6,269.55	6,107.70	5,099.70

5.8.2. DIRECCION REGIONAL DE ENERGIA Y MINAS

Part. Espec.	Descripción	U.M.	Cantidad	P. Unitario	Total	Ene	Feb	Mar	Abr	May	Jun	Jul	Ago	Set	Oct	Nov	Dic
Actividad:	**Apoyo y seguimiento a la Actividad Minero Energético de nuestra Región.**																
2.3.2.1.2.1	PASAJES Y GASTOS DE TRANSPORTE	Mes	10	50.00	500.00			50.00	50.00	50.00	50.00	50.00	50.00	50.00	50.00	50.00	50.00
2.3.2.1.2.2	VIATICOS Y ASIGNACIONES POR COMISION DE SERVICIOS	Mes	10	800.00	8,000.00			800.00	800.00	800.00	800.00	800.00	800.00	800.00	800.00	800.00	800.00
2.3.1.5.1.2	PAPELERIA EN GENERAL, UTILES Y MATERIALES DE OFICINA				16,100.00				16,100.00								
	Cartucho de tinta para impresora a color	Unidad	16	120.00	1,920.00				1,920.00								
	Toner laer HP 80A	Unidad	8	350.00	2,800.00				2,800.00								
	Toner laer HP 12A	Unidad	8	250.00	2,000.00				2,000.00								
	Plumones Punta Gruesa	Unidad	47	2.00	94.00				94.00								
	Plumones para pizarra acrilica	Unidad	46	2.50	115.00				115.00								
	Compac Disck (CD)	Cono	15	50.00	750.00				750.00								
	Estuche de CD tipo sobre	Pqte x 100 Unid.	10	10.00	100.00				100.00								
	Archivador de palanca	Unidad	60	5.00	300.00				300.00								
	Carton Hilo	Unidad	50	7.50	375.00				375.00								
	Engrapador	Unidad	10	60.00	600.00				600.00								
	Agendas	Unidad	30	25.00	750.00				750.00								
	Forro Vinifan	Rollo	29	5.00	145.00				145.00								
	Libro de Actas de 400 hojas	Unidad	10	15.00	150.00				150.00								
	Papel bond tamaño A4 de 80 g	Millar	90	35.00	3,150.00				3,150.00								
	Papel bond tamaño oficio 80 g	Millar	20	39.00	780.00				780.00								
	Folder manila T A4	Ciento	2	50.00	100.00				100.00								
	Sobre manila TA4	Ciento	2	50.00	100.00				100.00								
	Portaminas rotring	Unidad	20	9.50	190.00				190.00								
	Minas	Caja	31	1.50	46.50				46.50								
	Cuaderno Espiral TA4 200 hojas	Unidad	15	9.50	142.50				142.50								

GOBIERNO REGIONAL V° B° ECON. MAXIMO MARINO REQUENA APACCLLA GERENTE REGIONAL DE DESARROLLO ECONOMICO HUANCAVELICA

GOBIERNO REGIONAL DE HVCA. V° B° Ing. Guillermo Quispe Torres GERENCIA REGIONAL DE INFRAESTRUCTURA

GOBIERNO REGIONAL GER. REG. PLANEAM. PRES. ACOND. TERR. SUB GERENCIA DE PLANEAMIENTO ESTRATEGICO ESTADISTICA Y ACONDICIONAMIENTO TERRITORIAL HUANCAVELICA

GOBIERNO REGIONAL HUANCAVELICA V°B° GERENCIA REG. RR.NN. Y GA

	Lapiceros pilot punta fina tinta seca	Unidad	70	4.00	280.00				280.00								
	Lapiceros pilot tinta liquida	Unidad	30	5.00	150.00				150.00								
	Notas adhesivas	Paquete	50	4.00	200.00				200.00								
	Grapas	Caja	30	3.00	90.00				90.00								
	Cilps	Caja	50	1.50	75.00				75.00								
	Perforador	Unidad	9	20.00	180.00				180.00								
	Goma marca UHU	Unidad	30	8.00	240.00				240.00								
	Otros materiales de oficina				277.00				277.00								
2.3.2.2.1.1	SERVICIO DE SAUMINISTRO DE ENERGIA ELECTRICA	Recibo	12	350.00	4,200.00	350.00	350.00	350.00	350.00	350.00	350.00	350.00	350.00	350.00	350.00	350.00	350.00
2.3.2.2.1.2	SERVICIO DE AGUA Y DESAGUE	Recibo	12	75.00	900.00	75.00	75.00	75.00	75.00	75.00	75.00	75.00	75.00	75.00	75.00	75.00	75.00
2.3.2.2.2.2	SERVICIO DE TELEFONIA FIJA	Recibo	12	400.00	4,800.00	400.00	400.00	400.00	400.00	400.00	400.00	400.00	400.00	400.00	400.00	400.00	400.00
2.3.2.2.3.1	CORREOS Y SERVICIOS DE MENSAJERIA	Servicio	12	500.00	6,000.00	500.00	500.00	500.00	500.00	500.00	500.00	500.00	500.00	500.00	500.00	500.00	500.00
2.3.2.7.5.2	PROPINA DE PRACTICANTE	Servicio	10	150.00	1,500.00	150.00	150.00	150.00	150.00	150.00	150.00	150.00	150.00	150.00			
2.3.2.7.11.99	SERVICIOS DIVERSOS				28,000.00	0.00	1,563.64	1,563.64	6,363.64	6,363.64	5,163.64	5,163.64	363.64	363.64	363.64	363.64	363.64
	Personal Asistencias y de Apoyo en Secretaria de la DREM	Mes	4	1,200.00	4,800.00				1,200.00	1,200.00	1,200.00	1,200.00					
	Personal para Area de Administración	Mes	6	1,200.00	7,200.00		1,200.00	1,200.00	1,200.00	1,200.00	1,200.00	1,200.00					
	Personal de Apoyo en la Unidad de Asusntos Ambientales Mineros	Mes	4	1,200.00	4,800.00				1,200.00	1,200.00	1,200.00	1,200.00					
	Parsonal para la Unidad Técnica de Minería	Mes	4	1,200.00	4,800.00				1,200.00	1,200.00	1,200.00	1,200.00					
	Parsonal para Mantenimiento y Lbaores de Campo	Mes	2	1,200.00	2,400.00				1,200.00	1,200.00							
	Fotocopias	Unidad	50000	0.08	4,000.00		363.64	363.64	363.64	363.64	363.64	363.64	363.64	363.64	363.64	363.64	363.64
TOTAL					70,000.00	1,475.00	3,038.64	3,888.64	24,788.64	8,688.64	7,488.64	7,488.64	2,688.64	2,688.64	2,688.64	2,538.64	2,538.64

5.8.3. DIRECCION REGIONAL DE PRODUCCION

Part. Espec.	Descripción	U.M.	Cantidad	P. Unitario	Total	Ene	Feb	Mar	Abr	May	Jun	Jul	Ago	Set	Oct	Nov	Dic
Actividad:	**Carnetización de pescadores artesanales formalizados en las localidades de Pultocc Grande, Choclococha, Santa Inés, Huaracco, San Francisco, Castrovirreyna.**																
2.3.1.5.1.2	PAPELERIA EN GENERAL, UTILES Y MAT. DE OF.				30.00			30.00									
	Papel bond 80 grs.	Millar	1.00	30.00	30.00			30.00									
	SERVICIOS DIVERSOS				154.00			154.00									
2.3.2.2.4.4	Servicios de impresión de los carnets.	ciento	1.00	74.00	74.00			74.00									
2.3.2.7.11.99	Servicios de fotocopiado	unidad	1000.00	0.08	80.00			80.00									
2.3.1.3.1.1	COMBUSTIBLES Y CARBURANTES				1,240.00				300.00		300.00		300.00		340.00		
	COMBUSTIBLES	Galón	80.00	15.50	1,240.00				300.00		300.00		300.00		340.00		
2.3.2.1.2.2	VIATICOS				504.00				126.00		126.00		126.00		126.00		
	Personal Responsable	Días	4.00	126.00	504.00				126.00		126.00		126.00		126.00		
2.3.2.1.2.1	PASAJES Y GASTOS DE TRANSPORTE				112.00				28.00		28.00		28.00		28.00		
	Personal Responsable	Pasajes	8.00	14.00	112.00				28.00		28.00		28.00		28.00		
					2,040.00	**0.00**	**0.00**	**184.00**	**454.00**	**0.00**	**454.00**	**0.00**	**454.00**	**0.00**	**494.00**	**0.00**	**0.00**
Actividad:	**Brindar asistencia Técnica a unidades de producción en la cadena Productiva de Productos Acuícolas e Industriales.**																
	SEMINARIOS TALLERES Y SIMILARES ORGANIZADOS POR LA INSTITUCION				4,065.00						2,476.00		1,589.00				
2.3.1.5.1.2	PAPELERIA EN GENERAL, UTILES Y MAT. DE OF				332.00						332.00						
	Papel bond 80 grs.	millar	1	30.00	30.00						30.00						
	Folder Manila Pq. X 25	paquetes	4	13.00	52.00						52.00						
	Thoner para Impresora HP Laser JET 1100 A	Unidad	1	250.00	250.00						250.00						
2.3.1.3.1.1	COMBUSTIBLES Y CARBURANTES				682.00						682.00						
	COMBUSTIBLE	Galón	44.00	15.50	682.00						682.00						
2.3.2.1.2.1	PASAJES Y GASTOS DE TRANSPORTE				121.00						60.00		61.00				
	Personal Responsable	Pasajes	10.00	12.00	121.00						60.00		61.00				
2.3.2.1.2.2	VIATICOS				630.00						252.00		378.00				
	Personal de acuicultura	Días	5.00	126.00	630.00						252.00		378.00				
	SERVIOS DE TERCEROS				1,600.00						800.00		800.00				
2.3.2.7.10.1	Taller para elaboración del Plan de Desarrollo Acuícola	Facilitador	2	800.00	1,600.00						800.00		800.00				
	SERVIOS DIVERSOS				700.00						350.00		350.00				
2.3.2.5.1.1	Alquiler de local	auditorio	2	100.00	200.00						100.00		100.00				
2.3.2.7.11.99	atencion con coofe break, para participantes en el curso taller.	Persona	100	5.00	500.00						250.00		250.00				
	SEMINARIOS TALLERES Y SIMILARES ORGANIZADOS POR LA INSTITUCION				3,700.00							2,040.00		1,660.00			
2.3.1.5.1.2	PAPELERIA EN GENERAL, UTILES Y MAT. DE OF.				380.00							380.00					
	Papel bond 80 grs.	millar	1	30.00	30.00							30.00					
	Folder Manila Pq. X 25	paquetes	4	52.00	52.00							52.00					
	Thoner para Impresora HP Laser JET 1100 A	Unidad	1	250.00	250.00							250.00					
	Boligrafo (lapicero) de tinta liquida punta fina	Doc.	1	48.00	48.00							48.00					
	SERVIOS DIVERSOS				720.00							360.00		360.00			
2.3.2.5.1.1	Alquiler de local	auditorio	2	110.00	220.00							110.00		110.00			
2.3.2.7.11.99	atencion con coofe break, para participantes en el curso taller.	Persona	100	5.00	500.00							250.00		250.00			
	SERVIOS DE TERCEROS				2,600.00							1,300.00		1,300.00			
2.3.2.7.10.1	Taller de Capacitación a Industriales y Artesanos.	talleres	2	1,300.00	2,600.00							1,300.00		1,300.00			
					7,765.00	**0.00**	**0.00**	**0.00**	**0.00**	**0.00**	**2,476.00**	**2,040.00**	**1,589.00**	**1,660.00**	**0.00**	**0.00**	**0.00**
Actividad:	**Organizar a Productores Piscícolas en Asociaciones para acceso a Financiamientos acuícolas otorgados por otras Instituciones en las comunidades de Pultocc, Choclococha, San Francisco, Ccaraccocha, agnoccocha Azulccocha y oros.**																
2.3.1.5.1.2	PAPELERIA EN GENERAL, UTILES Y MAT. DE OF.				351.00			351.00									
	Papel bond 80 grs.	Millar	1.00	31.00	31.00			31.00									
	Tinta negro y colores Epson L210	Litros	4.00	80.00	320.00			320.00									
	SERVICIOS DIVERSOS				80.00			80.00									
23.27.11.99	Servicios de fotocopiado	Unid.	1000.00	0.08	80.00			80.00									
	COMBUSTIBLES Y CARBURANTES				1,550.00				222.00	222.00	222.00	222.00	222.00	220.00	220.00		
2.3.1.3.1.1	COMBUSTIBLE	Galones	100.00	15.50	1,550.00				222.00	222.00	222.00	222.00	222.00	220.00	220.00		
	VIATICOS				1,008.00				126.00	126.00	126.00	252.00	126.00	126.00	126.00		
2.3.2.1.2.2	Personal Responsable	Días	8.00	126.00	1,008.00				126.00	126.00	126.00	252.00	126.00	126.00	126.00		
	PASAJES Y GASTOS DE TRANSPORTE				200.00				20.00	20.00	40.00	40.00	40.00	20.00	20.00		
23.2.1.2.1	Personal Responsable	Pasajes	10	20.00	200.00				20.00	20.00	40.00	40.00	40.00	20.00	20.00		
					3,189.00	**0.00**	**0.00**	**431.00**	**368.00**	**368.00**	**388.00**	**514.00**	**388.00**	**366.00**	**366.00**	**0.00**	**0.00**
Actividad:	**Formalización de Consorcios de MYPES y Asociaciones de Productores Agropecuarios y Artesanales.**																
	SEMINARIOS TALLERES Y SIMILARES ORGANIZADOS POR LA INSTITUCION				3,700.00	1,200.00			500.00	1,000.00				1,000.00			

V° B° ECON. MAXIMO MARINO REQUENA APACELLA GERENTE REGIONAL DE DESARROLLO ECONOMICO — GOBIERNO REGIONAL HUANCAVELICA

V° B° Ing. Guillermo Quispe Torres — GERENCIA DE INFRAESTRUCTURA — GOBIERNO REGIONAL DE HVCA.

SUB GERENCIA DE PLANEAMIENTO ESTRATEGICA ESTADISTICA Y ACONDICIONAMIENTO TERRITORIAL

V°B° GOBIERNO REGIONAL HUANCAVELICA

2.3.1.5.1.2	PAPELERIA EN GENERAL, UTILES Y MAT. DE OF.				130.00				130.00								
	Plumon Acrilico para Pizarra	Caja	1	28.00	28.00				28.00								
	Plumon para Cartulina	Caja	1	25.00	25.00				25.00								
	Bolígrafo (lapicero) de tinta liquida punta fina PILOT	Caja	1	55.00	55.00				55.00								
	Bolígrafo (lapicero) de tinta seca punta fina Faber Castell 031]	Caja	1	22.00	22.00				22.00								
	SERVICIOS DIVERSOS				3,570.00	1,200.00			370.00	1,000.00			1,000.00				
2.3.2.2.4.4	Servicios de impresión de separatas	ciento	1.50	2.50	370.00				370.00								
2.3.2.7.4.3	Soporte Técnico diseñador	Mes	1	1,200.00	1,200.00	1,200.00											
2.3.2.7.10.1	Facilitador de taller de Sensibilización a Productores Agropecuarios y	talleres	2	1,000.00	2,000.00					1,000.00			1,000.00				
					3,700.00	**3,700.00**	**3,700.00**	**3,700.00**	**3,700.00**	**3,700.00**	**3,700.00**	**3,700.00**	**3,700.00**	**3,700.00**	**3,700.00**	**3,700.00**	**3,700.00**
Actividad:	**Gestión, Supervisión y Control a la Ejecución de la Actividades Formuladas por las Unidades Técnicas del Sector.**																
	VIATICOS				9,198.00	588.00	798.00	1,008.00	1,008.00	714.00	1,008.00	588.00	294.00	1,008.00	1,008.00	588.00	588.00
2.3.2.1.2.2	Viáticos cumplimiento p' supervisar actividades	Días	44	147.00	6,468.00	588.00	588.00	588.00	588.00	294.00	588.00	588.00	294.00	588.00	588.00	588.00	588.00
	Viáticos cumplimiento p' supervisar actividades	Días	13	210.00	2,730.00		210.00	420.00	420.00	420.00	420.00			420.00	420.00		
	MOBILIARIO				3,700.00		3,700.00										
2.6.3.2.1.2	Compra de escritorio de madera de 09 gavetas	Unidad	1	1,800.00	1,800.00		1,800.00										
	Mueble para computadora tamaño grande	Unidad	1	350.00	350.00		350.00										
	stand librero de madera	Unidad	1	300.00	300.00		300.00										
	compra de sillas metalicas con coderas	Unidad	4	200.00	800.00		800.00										
	Sillon ejecutivo	Unidad	1	450.00	450.00		450.00										
	REPUESTOS Y ACCESORIOS				2,884.00		2,884.00										
2.3.1.5.1.2	Thoner para Impresora Hp Laser Jet 1020	Unidad	4	221.00	884.00		884.00										
	Thoner para Impresora HP Laser JET 1100 A	Unidad	4	250.00	1,000.00		1,000.00										
	Thoner para fotocopiadora Multiuso KM 2810	Unidad	4	250.00	1,000.00		1,000.00										
2.3.1.6.1.1	DE VEHICULOS				3,262.00		1,062.00		2,200.00								
	Filtros de Aceite para Camioneta	Unidad	4	50.00	200.00		200.00										
	Filtros de Aceite Secundario para Camion	Unidad	2	129.00	258.00		258.00										
	Filtro de Aire para Camioneta	Unidad	1	116.00	116.00		116.00										
	Filtro de Petroleo para Camioneta	Unidad	1	68.00	68.00		68.00										
	Filtro de aceite para Camion	Unidad	2	110.00	220.00		220.00										
	Filtro de Petroleo para Camion	Unidad	2	100.00	200.00		200.00										
	compra de neomaticos con sus accesorios para camioneta	Unidad	4	550.00	2,200.00				2,200.00								
2.3.1.3.1.3	LUBRICANTES,GRASAS Y AFINES				1,144.00		1,144.00										
	Aceite Lubricantes SAE 15W-40 para motor Petrolero	Galon	8	68.00	544.00		544.00										
	Aceite Lubricante SAE 25W-50 para motor Petrolero	Galon	10	60.00	600.00		600.00										
	SEGURO OBLIGATORIO ACCIDENTES DE TRANSITO				1,500.00		1,500.00										
2.3.2.6.3.3	Revisión Técnica	Unidad	2	250.00	500.00		500.00										
	Pago de SOAT Camioneta y Camion	Unidad	2	500.00	1,000.00		1,000.00										
	COMBUSTIBLES Y CARBURANTES				4,650.00		2,325.00				2,325.00						
2.3.1.3.1.1	Petroleo Diesel 2	Galones	300	15.50	4,650.00		2,325.00				2,325.00						
	PASAJES Y GASTOS DE TRASPORTE				500.00		100.00		100.00		100.00		100.00		100.00		
2.3.2.1.2.1	Pasaje y Gasto de Transp.	Pasajes	20	25.00	500.00		100.00		100.00		100.00		100.00		100.00		
2.3.1.5.1.2	PAPELERIA EN GENERAL, UTILES Y MATER. DE OF.				2,523.00		2,523.00										
	Memoria Port. USB de 4GB	Unidad	6	30.00	180.00		180.00										
	Memoria Port. USB de 8 GB	Unidad	4	42.00	168.00		168.00										
	Archivador Carton/Palanca lomo ancho Tamaño Oficio	Unidad	40	4.80	192.00		192.00										
	Bolígrafo (lapicero) de tinta liquida punta fina	Doc.	6	47.00	282.00		282.00										
	Libros de Actas A4 X 200 Hojas (400 folios)	Unidad	4	10.00	40.00		40.00										
	Cuaderno Espiral Cuadriculdo Tamaño A4 X 200 Hojas	Unidad	6	8.00	48.00		48.00										
	Folder Manila tamaño Oficio	Unidad	50	0.40	20.00		20.00										
	Sellos Autoentintable de 50 MM X 38 MM Aprox	Unidad	2	24.00	48.00		48.00										
	Enumerador automatico	Unidad	1	50.00	50.00		50.00										
	Corrector Liquido Tipo Lapicero con punta fina de Metal	Cajas	1	35.00	35.00		35.00										
	Nota Auto Adhesiva 3 X3 X 100 HOJAS COLORES NEON X5	Unidad	6	8.50	51.00		51.00										
	Sobre manila de 90gr Tamaño Oficio,paquetes X 25	paquetes	4	22.00	88.00		88.00										
	Papel bond de 80 gr. A4.	Millar	30	30.00	900.00		900.00										
	Papel lustre de 70 cm X 50 cm	Unidad	20	0.35	7.00		7.00										
	Mota para pizarra acrílica	Unidad	4	3.00	12.00		12.00										
	Cartulina simple 120 G de 70 cmX 100 cm de color	Unidad	24	0.50	12.00		12.00										
	Chinches con cabeza de colores X 100	Cajita	10	3.00	30.00		30.00										
	Cinta Masking Tape 1"X 40 yd	Unidad	10	3.70	37.00		37.00										
	Cinta Adhesiva Transparente 1/2"x75 yd	Unidad	10	1.50	15.00		15.00										
	Fastener de metal X100	Cajita	5	5.00	25.00		25.00										
	Clips metalico	Cajita	20	1.50	30.00		30.00										
	Sujetador para papel tipo Fastener de metal X100	Unidad	5	3.00	15.00		15.00										
	Plumon de tinta Indeleble punta fina	Cajita	2	56.00	112.00		112.00										
	Plumon Resaltador Punta gruesa Biselada cuerpo Plano	Unidad	24	3.00	72.00		72.00										
	Forro de Plastico T/Oficio	Unidad	6	9.00	54.00		54.00										
	SERVICIOS DE MANTTO, ACOND. Y REPEPARACION.				850.00		850.00										
2.3.2.4.1.1	Mantto. Del Sistema Eléctrico	Unidad	1	250.00	250.00		250.00										
	Mantto. De Tuberias de Agua	Unidad	1	300.00	300.00		300.00										
	Acondicionamiento e Instalacion de Techo	Unidad	1	200.00	200.00		200.00										
	Servicio de Reparacion de Cerraduras	Unidad	1	100.00	100.00		100.00										
	PROPINAS PARA PRACTICANTES				1,500.00		150.00	150.00	150.00	150.00	150.00	150.00	150.00	150.00	150.00	150.00	0.00
2.3.2.7.5.2	Contratacion eventual de Practicantes	Meses	10	150.00	1,500.00		150.00	150.00	150.00	150.00	150.00	150.00	150.00	150.00	150.00	150.00	0.00
	SERVICIOS DIVERSOS				4,300.00	1,850.00	1,850.00				600.00						
2.3.2.7.11.99	Servicio de Apoyo Administrativo	Meses	2	1,200.00	2,400.00	1,200.00	1,200.00										
2.3.2.7.11.99	Servicios de apoyo en las áreas de la DIREPRO.	Meses	2	650.00	1,300.00	650.00	650.00										
2.3.2.5.1.4	Alquiler de equipo de sonido para la Feria Regional Huancavelica.	Global	1	600.00	600.00						600.00						
	CONTRATO ADMINISTRATIVO DE SERVICIOS CAS.				15,600.00			1,500.00	1,500.00	1,500.00	1,500.00	1,800.00	1,500.00	1,500.00	1,500.00	1,500.00	1,800.00
2.3.2.8.1.1	Servicio de Apoyo Administrativo	Meses	10	1,500.00	15,000.00			1,500.00	1,500.00	1,500.00	1,500.00	1,500.00	1,500.00	1,500.00	1,500.00	1,500.00	1,500.00

GOBIERNO REGIONAL V° B° ECON. MAXIMO MARINO REQUENA APAGUILLA GERENTE REGIONAL DE DESARROLLO ECONOMICO HUANCAVELICA

GOBIERNO REGIONAL DE HVCA. V°B° Ing. Guillermo Quispe Torres

GOBIERNO REGIONAL SUB GERENCIA DE PLANEAMIENTO ESTRATEGICO ESTADISTICA Y ACONDICIONAMIENTO TERRITORIAL

GOBIERNO REGIONAL HUANCAVELICA V°B° Ing. Rodrigo Suárez Gerente

Part. Espec.	Descripción	U.M.	Cantidad	P. Unitario	Total	Ene	Feb	Mar	Abr	May	Jun	Jul	Ago	Set	Oct	Nov	Dic
2.3.2.8.1.1	AGUINALDOS	Meses	2	300.00	600.00							300.00					300.00
	CONTRIBUCIONES A ESALUD DE C.A.S.				1,000.00			100.00	100.00	100.00	100.00	100.00	100.00	100.00	100.00	100.00	100.00
2.3.2.8.1.2	Contribuciones a ESALUD DE C.A.S.	Meses	10	100.00	1,000.00			100.00	100.00	100.00	100.00	100.00	100.00	100.00	100.00	100.00	100.00
	DE VEHICULOS				3,200.00		3,200.00										
2.3.2.4.1.3	Mantenimiento preventivo y correctivo de Camion	Unidad	1	3,200.00	3,200.00		3,200.00										
	SERVICIOS BASICOS				10,865.00	934.00	934.00	934.00	926.00	904.00	904.00	904.00	904.00	899.00	894.00	894.00	834.00
2.3.2.2.1.1	Suministro de Energía Electrica	Meses	12	250.00	3,000.00	250.00	250.00	250.00	250.00	250.00	250.00	250.00	250.00	250.00	250.00	250.00	250.00
2.3.2.2.1.2	Servicio de agua y desague	Meses	12	84.00	1,008.00	84.00	84.00	84.00	84.00	84.00	84.00	84.00	84.00	84.00	84.00	84.00	84.00
2.3.2.2.2.1	Servicio de Telefonia Movil	Meses	12	150.00	1,800.00	150.00	150.00	150.00	150.00	150.00	150.00	150.00	150.00	150.00	150.00	150.00	150.00
2.3.2.2.2.2	Servicio de Telefonia Fija	Meses	12	120.00	1,440.00	120.00	120.00	120.00	120.00	120.00	120.00	120.00	120.00	120.00	120.00	120.00	120.00
2.3.2.2.2.2	Adquisición de tarjetas para larga distancia en telf. Fijo.	meses	12	30.00	360.00	30.00	30.00	30.00	30.00	30.00	30.00	30.00	30.00	30.00	30.00	30.00	30.00
2.3.2.2.2.3	Servicio de Internet	Meses	12	200.00	2,400.00	200.00	200.00	200.00	200.00	200.00	200.00	200.00	200.00	200.00	200.00	200.00	200.00
2.3.2.2.3.1	servicios de Correos	Meses	12	100.00	857.00	100.00	100.00	100.00	92.00	70.00	70.00	70.00	70.00	65.00	60.00	60.00	
2.3.1.5.3.1	SERVICIO DE LIMPIEZA				225.00		225.00										
2.3.1.5.3.1	Desodorante en pastilla para SS.HH X 60	Unidad	36	1.50	54.00		54.00										
	Escoba con Mango de Metal con cerdas Plasticas	Unidad	5	15.00	75.00		75.00										
	Escobilla Circular de NYLON para Inodoro	Unidad	6	4.00	24.00		24.00										
	Franela de 2.00 M X 150 M	Metros	12	6.00	72.00		72.00										
	DE VEHICULOS				1,500.00		1,500.00										
2.3.2.4.1.3	Mantenimiento y Reparación de Camioneta	Unidad	1	1,500.00	1,500.00		1,500.00										
	SERVICIOS DIVERSOS				3,905.00		700.00				1,300.00	105.00			400.00	400.00	1,000.00
2.3.2.7.11.99	Servicios de Impresiónes en general	Unidad	1	400.00	400.00											400.00	
2.3.2.7.11.99	Servicios de Impresión Espiralado y fotocopiado	Unidad	2563	0.08	205.00		100.00					105.00					
2.3.2.7.9.99	Compra de insumos para la organización del Día Nacional del Pisco soar.	Unidad	1	600.00	600.00		600.00										
2.3.2.7.10	Atención en la organización del izamiento del Pabellon Nacional por	Unidad	1	500.00	500.00						500.00						
2.3.2.7.9.99	Participación en la Feria Agropecuaria Regional Huancavelica 2013.	Unidad	1	800.00	800.00						800.00						
2.3.2.7.9.99	Compra de insumos para organización y participación en el día Mundial de	Unidad	1	400.00	400.00										400.00		
2.3.2.7.9.99	Participación en el festival del camaron Huancavelicano en el Dst. de	Unidad	1	1,000.00	1,000.00												1,000.00
					72,306.00	3,372.00	25,445.00	3,692.00	5,984.00	3,368.00	7,987.00	3,647.00	3,048.00	3,657.00	4,152.00	3,632.00	4,322.00
TOTAL					89,000.00	7,072.00	25,445.00	4,307.00	10,506.00	7,436.00	11,305.00	7,561.00	5,479.00	7,723.00	4,152.00	3,632.00	4,322.00

5.8.4. DIRECCION REGIONAL DE COMERCIO, TURISMO Y ARTESANIA

AREA DE COMERCIO

Part. Espec.	Descripción	U.M.	Cantidad	P. Unitario	Total	Ene	Feb	Mar	Abr	May	Jun	Jul	Ago	Set	Oct	Nov	Dic
Actividad:	**Asistencia Técnica a los productores de las provincias de la Región Huancavelica para el proceso de exportación. (Tayacaja, Acobamba, Angaraes)**																
2.3.1.5.1.2.	PAPELERIA EN GENERAL , UTILES Y MAT. DE OFIC.				1,226.00	0.00	1,226.00	0.00	0.00	0.00	0.00	0.00	0.00	0.00	0.00	0.00	0.00
	Lapiceros de Tinta Liquida (4 Azules y 4 Negros)	Unidades	8	4.00	32.00		32.00										
	Papel Bond A4	Millar	8	29.00	232.00		232.00										
	Archivador de palanca lomo alto	Unidad	10	5.00	50.00		50.00										
	Vinifan T/Oficio	Unidad	2	8.00	16.00		16.00										
	Goma en Barra	Unidad	2	8.00	16.00		16.00										
	Toner para Impresora HP 1010 Cod. Q2612AD	Unidad	2	205.00	410.00		410.00										
	Toner para Impresora HP P3015DN Cod. CE528A	Unidad	1	470.00	470.00		470.00										
2.3.1.5.3.1.	ASEO, LIMPIEZA Y TOCADOR				282.00	0.00	282.00	0.00	0.00	0.00	0.00	0.00	0.00	0.00	0.00	0.00	0.00
	Cera liquida para piso	Galón	4	35.00	140.00		140.00										
	Escoba de cerda nylon c/mango de plástico	Unidad	2	12.00	24.00		24.00										
	Guante de Jebe	Par	2	6.50	13.00		13.00										
	Jabon en liquido x 400 ml	Frasco	4	5.00	20.00		20.00										
	Limpia vidrio x 500 ml	Unidad	3	9.00	27.00		27.00										
	Trapeador moda de Algodón	Unidad	2	12.00	24.00		24.00										
	Detergente granulado x 1 kg	Unidad	2	12.00	24.00		24.00										
	Ambientador Sprite	Unidad	1	10.00	10.00		10.00										
2.3.2.1.2.1.	PASAJES Y GASTO DE TRANSPORTE				240.00	0.00	0.00	0.00	0.00	240.00	0.00	0.00	0.00	0.00	0.00	0.00	0.00
	Pasajes a provincias de la Región Huancavelica	Pasaje	6	40.00	240.00					240.00							
2.3.2.1.2.2.	VIATICOS Y ASIGNACIONES POR C.S				1,008.00	0.00	0.00	0.00	0.00	1,008.00	0.00	0.00	0.00	0.00	0.00	0.00	0.00
	Viajes aprovincias de la Región Huancavelica	Dia	8	126.00	1,008.00					1,008.00							
2.3.2.2.1.2.	SERVICIO DE AGUA Y DESAGUE				360.00	30.00	30.00	30.00	30.00	30.00	30.00	30.00	30.00	30.00	30.00	30.00	30.00
	Servicios de agua	Unidades	12	30.00	360.00	30.00	30.00	30.00	30.00	30.00	30.00	30.00	30.00	30.00	30.00	30.00	30.00
2.3.2.4.1.3.	DE VEHICULO				1,750.00	0.00	0.00	0.00	0.00	1,750.00	0.00	0.00	0.00	0.00	0.00	0.00	0.00
	Mantenimiento (Lavado, engrase y cambio de aceite)	Unidades	350	5.00	1,750.00					1,750.00							
2.3.2.7.10.1	SERVICIO DE ATENCION DE REFRIGERIOS				600.00	0.00	0.00	0.00	0.00	600.00	0.00	0.00	0.00	0.00	0.00	0.00	0.00
	Coofe Break para provincias	Unidades	150	4.00	600.00					600.00							
2.3.2.7.3.2	REALIZADOS POR PERSONAS NATURALES				4,500.00	0.00	0.00	0.00	0.00	4,500.00	0.00	0.00	0.00	0.00	0.00	0.00	0.00
	Profesional/Especialista en Comercio Exterior -	Evento	3	1,500.00	4,500.00					4,500.00							
2.3.2.7.11.99	SERVICIOS DIVERSOS				6,718.00	0.00	0.00	359.00	0.00	0.00	359.00	0.00	0.00	1,500.00	1,500.00	1,500.00	1,500.00
	Fotocopias de documentos varios	Unidad	8975	0.08	718.00			359.00			359.00						
	Pago de Chofer	Unidad	4	1,500.00	6,000.00									1,500.00	1,500.00	1,500.00	1,500.00
					16,684.00	30.00	1,538.00	389.00	30.00	8,128.00	389.00	30.00	30.00	1,530.00	1,530.00	1,530.00	1,530.00
Actividad:	**Sensibilización a alumnos de Educación Secundaria en temas de Comercio Exterior en la Región Huancavelica.**																
2.3.1.3.1.1.	COMBUSTIBLE Y LUBRICANTES				372.00	0.00	372.00	0.00	0.00	0.00	0.00	0.00	0.00	0.00	0.00	0.00	0.00
	Combustible Diessell	GLN	24	15.50	372.00		372.00										
2.3.2.1.2.1.	PASAJES Y GASTO DE TRANSPORTE				400.00	0.00	0.00	0.00	200.00	200.00	0.00	0.00	0.00	0.00	0.00	0.00	0.00
	Pasajes a provincias de la Región Huancavelica	Pasaje	8	50.00	400.00				200.00	200.00							
2.3.2.1.2.2.	VIATICOS Y ASIGNACIONES POR C.S				1,512.00	0.00	0.00	0.00	756.00	756.00	0.00	0.00	0.00	0.00	0.00	0.00	0.00
	Viajes aprovincias de la Región Huancavelica	Dia	12	126.00	1,512.00				756.00	756.00							
					2,284.00	0.00	372.00	0.00	956.00	956.00	0.00	0.00	0.00	0.00	0.00	0.00	0.00
Actividad:	**Capacitación a productores con potencial exportador de la región Huancavelica. (Producto Quinua)**																
2.3.2.1.2.1.	PASAJES Y GASTO DE TRANSPORTE				80.00	0.00	0.00	0.00	0.00	0.00	0.00	80.00	0.00	0.00	0.00	0.00	0.00
	Pasajes a provincias de la Región Huancavelica	Pasaje	2	40.00	80.00							80.00					
2.3.2.1.2.2.	VIATICOS Y ASIGNACIONES POR C.S				252.00	0.00	0.00	0.00	0.00	0.00	0.00	252.00	0.00	0.00	0.00	0.00	0.00
	Viajes aprovincias de la Región Huancavelica	Dia		126.00	252.00							252.00					

2.3.2.7.3.2	REALIZADOS POR PERSONAS NATURALES				1,500.00	0.00	0.00	0.00	0.00	0.00	0.00	1,500.00	0.00	0.00	0.00	0.00	0.00
	Profesional/Especialista en Comercio Exterior -	Evento	1	1,500.00	1,500.00							1,500.00					
2.3.2.7.10.1	SEMINARIOS, TALLERES Y SIMILARES				200.00	0.00	0.00	0.00	0.00	0.00	0.00	200.00	0.00	0.00	0.00	0.00	0.00
	Coofe Break para provincias	Participantes	40	5.00	200.00							200.00					
					2,032.00	0.00	0.00	0.00	0.00	0.00	0.00	2,032.00	0.00	0.00	0.00	0.00	0.00
Actividad:	**Reacitivación y fortacimiento del Comité Ejecutivo Regional de Exportación de Huancavelica - CERX**																
2.3.2.7.10.1	SEMINARIOS, TALLERES Y SIMILARES				200.00	0.00	0.00	0.00	100.00	0.00	0.00	0.00	100.00	0.00	0.00	0.00	0.00
	Coofe Break para provincias	Participantes	40	5.00	200.00				100.00				100.00				
					200.00	0.00	0.00	0.00	100.00	0.00	0.00	0.00	100.00	0.00	0.00	0.00	0.00
Actividad:	**Brindar servicios de orientación a productores agropecuarios y agroindustriales de la región en materia de Comercio Exterior.**																
2.3.2.8.1.1	CONTRATO ADMINISTRATIVO DE SERVICIOS (CAS)				18,600.00	1,500.00	1,500.00	1,500.00	1,500.00	1,500.00	1,500.00	1,800.00	1,500.00	1,500.00	1,500.00	1,500.00	1,800.00
	Contrato de Tec. Operador PAD III	Unidad	12	1,500.00	18,000.00	1,500.00	1,500.00	1,500.00	1,500.00	1,500.00	1,500.00	1,500.00	1,500.00	1,500.00	1,500.00	1,500.00	1,500.00
	Aguinaldos -Ley 29849	mes	2	300.00	600.00							300.00					300.00
2.3.2.8.1.2	CONTRIBUCIONES A ESSALUD				1,200.00	100.00	100.00	100.00	100.00	100.00	100.00	100.00	100.00	100.00	100.00	100.00	100.00
	Pago a Essalud por CAS	Unidad	12	100.00	1,200.00	100.00	100.00	100.00	100.00	100.00	100.00	100.00	100.00	100.00	100.00	100.00	100.00
					19,800.00	1,600.00	1,600.00	1,600.00	1,600.00	1,600.00	1,600.00	1,900.00	1,600.00	1,600.00	1,600.00	1,600.00	1,900.00
TOTAL					**41,000.00**	**1,630.00**	**3,510.00**	**1,989.00**	**2,686.00**	**10,684.00**	**1,989.00**	**3,962.00**	**1,730.00**	**3,130.00**	**3,130.00**	**3,130.00**	**3,430.00**

AREA DE TURISMO

Part. Espec.	Descripción	U.M.	Cantidad	P. Unitario	Total	Ene	Feb	Mar	Abr	May	Jun	Jul	Ago	Set	Oct	Nov	Dic
Actividad	**Supervisar a los prestadores de servicios turísticos a nivel regional**																
2.3.2.1.2.1	PASAJES Y GASTO DE TRANSPORTE				300.00	0.00	0.00	90.00	110.00	100.00	0.00	0.00	0.00	0.00	0.00	0.00	0.00
	Angaraes	Pasajes	2	20.00	40.00			40.00									
	Acobamba	Pasajes	2	25.00	50.00			50.00									
	Tayacaja	Pasajes	2	30.00	60.00				60.00								
	Huaytara	Pasajes	2	25.00	50.00				50.00								
	Churcampa	Pasajes	2	35.00	70.00					70.00							
	Castrovirreyna	Pasajes	2	15.00	30.00					30.00							
2.3.2.1.2.2	VIATICOS Y ASIGNACIONES POR C.S				1,512.00	0.00	0.00	504.00	504.00	504.00	0.00	0.00	0.00	0.00	0.00	0.00	0.00
	Angaraes	Dia	2	126.00	252.00			252.00									
	Acobamba	Dia	2	126.00	252.00			252.00									
	Tayacaja	Dia	2	126.00	252.00				252.00								
	Huaytara	Dia	2	126.00	252.00				252.00								
	Churcampa	Dia	2	126.00	252.00					252.00							
	Castrovirreyna	Dia	2	126.00	252.00					252.00							
2.3.2.7.11.99	SERVICIOS DIVERSOS				3,000.00	1,500.00	1,500.00	0.00	0.00	0.00	0.00	0.00	0.00	0.00	0.00	0.00	0.00
	personal para la supervisión de de Servicios Turísticos	Meses	2	1,500.00	3,000.00	1,500.00	1,500.00										
2.3.2.8.1.1	CONTRATO ADMINISTRATIVO DE SERVICIOS (CAS)				15,600.00	0.00	0.00	1,500.00	1,500.00	1,500.00	1,500.00	1,800.00	1,500.00	1,500.00	1,500.00	1,500.00	1,800.00
	Personal	Mes	10	1,500.00	15,000.00	0.00	0.00	1,500.00	1,500.00	1,500.00	1,500.00	1,500.00	1,500.00	1,500.00	1,500.00	1,500.00	1,500.00
	Aguinaldos -Ley 29849	Mes	2	300.00	600.00	0.00	0.00	0.00	0.00	0.00	0.00	300.00	0.00	0.00	0.00	0.00	300.00
2.3.2.8.1.2	CONTRIBUCIONES A ESSALUD				1,000.00	0.00	0.00	100.00	100.00	100.00	100.00	100.00	100.00	100.00	100.00	100.00	100.00
	Pago a Essalud por CAS	Mes	10	100.00	1,000.00			100.00	100.00	100.00	100.00	100.00	100.00	100.00	100.00	100.00	100.00
					21,412.00	1,500.00	1,500.00	2,194.00	2,214.00	2,204.00	1,600.00	1,900.00	1,600.00	1,600.00	1,600.00	1,600.00	1,900.00
Actividad	**Asistencia técnica a los prestadores de servicios turísticos y afines**																
2.3.2.7.5.2	PROPINAS PARA PRACTICANTES				1,500.00	0.00	150.00	150.00	150.00	150.00	150.00	150.00	150.00	150.00	150.00	150.00	0.00
	Practicantes para el Área de Turismo	Mes	10	150.00	1,500.00		150.00	150.00	150.00	150.00	150.00	150.00	150.00	150.00	150.00	150.00	
2.3.2.7.11.99	SERVICIOS DIVERSOS				6,200.00	0.00	1,500.00	1,500.00	1,700.00	1,500.00	0.00	0.00	0.00	0.00	0.00	0.00	0.00
	Fotocopias de material a entregar	Servicio	2500	0.08	200.00				200.00								
	Servicio de chofer para camioneta	Mes	4	1,500.00	6,000.00		1,500.00	1,500.00	1,500.00	1,500.00							
					7,700.00	0.00	1,650.00	1,650.00	1,850.00	1,650.00	150.00	150.00	150.00	150.00	150.00	150.00	0.00
Actividad	**Organización de tour promocionales.**																
2.3.2.2.4.2	SERVICIO DE PUBLICIDAD				300.00	0.00	0.00	0.00	0.00	0.00	0.00	0.00	300.00	0.00	0.00	0.00	0.00
	Difusión Radial - de Tour Promocional	Pasada	200	1.50	300.00								300.00				
2.3.2.2.4.4	SERVICIO DE IMPRESIONES				120.00	0.00	0.00	0.00	0.00	0.00	0.00	0.00	120.00	0.00	0.00	0.00	0.00
	Elaboración de afiche publicitario	ciento	1	120.00	120.00								120.00				
2.3.2.7.11.99	SERVICIOS DIVERSOS				2,000.00	0.00	0.00	0.00	0.00	0.00	0.00	0.00	0.00	2,000.00	0.00	0.00	0.00
	Servicio de Transporte	Servicio	1	2,000.00	2,000.00									2,000.00			
					2,420.00	0.00	0.00	0.00	0.00	0.00	0.00	0.00	420.00	2,000.00	0.00	0.00	0.00
Actividad	**Participación en ferias turisticas y gastronomicas**																
2.3.2.1.2.1	PASAJES Y GASTO DE TRANSPORTE				100.00	0.00	0.00	0.00	0.00	100.00	0.00	0.00	0.00	0.00	0.00	0.00	0.00
	Lima	Pasajes	2	50.00	100.00					100.00							
2.3.2.1.2.2	VIATICOS Y ASIGNACIONES POR C.S				540.00	0.00	0.00	0.00	0.00	540.00	0.00	0.00	0.00	0.00	0.00	0.00	0.00
	Viáticos	Dia	3	180.00	540.00					540.00							
2.3.2.5.1.3	DE MOBILIARIOS Y SIMILARES				2,000.00	0.00	0.00	0.00	0.00	2,000.00	0.00	0.00	0.00	0.00	0.00	0.00	0.00
	Alquiler de stand 3 x 2	Servicio	1	2,000.00	2,000.00					2,000.00							
2.3.2.2.4.4	SERVICIO DE IMPRESIONES				900.00	0.00	900.00	0.00	0.00	0.00	0.00	0.00	0.00	0.00	0.00	0.00	0.00
	Láminas promocionales de fiestas	Millar	1	900.00	900.00		900.00										
					3,540.00	0.00	900.00	0.00	0.00	2,640.00	0.00	0.00	0.00	0.00	0.00	0.00	0.00
Actividad	**Promoción y organización de la Semana Santa 2013**																
2.3.1.3.1.1	COMBUSTIBLES Y CARBURANTES				310.00	0.00	155.00	155.00	0.00	0.00	0.00	0.00	0.00	0.00	0.00	0.00	0.00
	Petróleo	Galones	20	15.50	310.00		155.00	155.00									
2.3.2.1.2.1	PASAJES Y GASTO DE TRANSPORTE				195.00	0.00	195.00	0.00	0.00	0.00	0.00	0.00	0.00	0.00	0.00	0.00	0.00
	Pasajes a Lima	Pasaje	3	50.00	150.00		150.00										
	pasajes a Huancayo	Pasaje	3	15.00	45.00		45.00										
2.3.2.1.2.2	VIATICOS Y ASIGNACIONES POR C.S				1,080.00	0.00	0.00	1,080.00	0.00	0.00	0.00	0.00	0.00	0.00	0.00	0.00	0.00
	Viaje a Huancayo	dias	3	180.00	540.00			540.00									
	Viaje a Lima	dias	3	180.00	540.00			540.00									
2.3.2.2.4.2	OTROS SERVICIOS DE PUBLICIDAD Y DIFUSION				4,378.00	0.00	150.00	4,228.00	0.00	0.00	0.00	0.00	0.00	0.00	0.00	0.00	0.00
	Difusión Local en 03 emisoras	Servicio	200	1.50	300.00		150.00	150.00									
	Difusión en Diario Correo	Servicio	1	3,000.00	3,000.00			3,000.00									
	Spot Radial en 03 Emisoras-Hyo	Servicio	120	5.00	600.00			600.00									

	Difusión en plaza Vea -Hyo	Servicio	1	478.00	478.00			478.00									
2.3.2 2.4 4	SERVICIO DE IMPRESIONES, ENCUADERNACION Y EMPASTADO				4,130.00	0.00	4,130.00	0.00	0.00	0.00	0.00	0.00	0.00	0.00	0.00	0.00	0.00
	Impresión de programas	Millar	2	750.00	1,500.00		1,500.00										
	Impresión de una gigantografía de 3 x 5	Unidad	1	220.00	220.00		220.00										
	Impresión de Afiche de S.S.	Millar	1	1,200.00	1,200.00		1,200.00										
	Impresión de pasacalles	Unidad	3	70.00	210.00		210.00										
	Impresión de volantes de actividades	Millar	2	300.00	600.00		600.00										
	Impresión de panel luminoso	Servicio	1	400.00	400.00		400.00										
2.3.2 7.11 99	SERVICIOS DIVERSOS				11,800.00	0.00	0.00	11,800.00	0.00	0.00	0.00	0.00	0.00	0.00	0.00	0.00	0.00
	Festival gastronómico	Actividad	1	1,600.00	1,600.00			1,600.00									
	Concurso de alfombras	Actividad	1	5,000.00	5,000.00			5,000.00									
	Ciclismo del circuito monumental	Actividad	1	3,500.00	3,500.00			3,500.00									
	Presentación de danzas típicas	Actividad	2	600.00	1,200.00			1,200.00									
	Edicion y producción de video	Servicio	1	500.00	500.00			500.00									
					21,893.00	**0.00**	**4,630.00**	**17,263.00**	**0.00**	**0.00**	**0.00**	**0.00**	**0.00**	**0.00**	**0.00**	**0.00**	**0.00**
Actividad	**Elaboración de lemas turisticos en paredes murales en Huancavel**																
2.3.2 7.11 99	SERVICIOS DIVERSOS				1,600.00	0.00	0.00	0.00	0.00	0.00	1,600.00	0.00	0.00	0.00	0.00	0.00	0.00
	Contrato de pintor para los murales	Servicio	2	800.00	1,600.00						1,600.00						
					1,600.00	**0.00**	**0.00**	**0.00**	**0.00**	**0.00**	**1,600.00**	**0.00**	**0.00**	**0.00**	**0.00**	**0.00**	**0.00**
Actividad	**Campañas audio Visual de los principales recursos turisticos en las I. E. de nivel secundarias de la Region**																
2.3.1 3.1 1	COMBUSTIBLES Y CARBURANTES				155.00	0.00	0.00	0.00	0.00	155.00	0.00	0.00	0.00	0.00	0.00	0.00	0.00
	Petróleo	Galones	10	15.50	155.00					155.00							
2.3.1.5.1.2	PAPELERIA EN GENERAL , UTILES				200.00	0.00	0.00	0.00	200.00	0.00	0.00	0.00	0.00	0.00	0.00	0.00	0.00
	DVD x 100	Cono	2	100.00	200.00				200.00								
2.3.2 2.4 2	OTROS SERVICIOS DE PUBLICIDAD Y DIFUSION				900.00	0.00	0.00	900.00	0.00	0.00	0.00	0.00	0.00	0.00	0.00	0.00	0.00
	Grabación de videos de los principales recursos turisticos de la region	Grabación	1	900.00	900.00			900.00									
2.3.2 7.10 1	SEMINARIOS ,TALLERES Y SIMILARES				600.00	0.00	0.00	0.00	0.00	600.00	0.00	0.00	0.00	0.00	0.00	0.00	0.00
	Refrigerios para las charlas turisticas en Instituciones educativas	Unidad	200	3.00	600.00					600.00							
					1,855.00	**0.00**	**0.00**	**900.00**	**200.00**	**755.00**	**0.00**	**0.00**	**0.00**	**0.00**	**0.00**	**0.00**	**0.00**
Actividad	**Gastos Administrativos**																
2.3.2 1.2 2	VIATICOS Y ASIGNACIONES POR C.S				2,124.00	0.00	684.00	432.00	324.00	0.00	360.00	252.00	0.00	72.00	0.00	0.00	0.00
	Viajes a nivel nacional en representatividad institucional	Dias	6	180.00	1,080.00		360.00	360.00			360.00						
	Viajes a nivel provincial en representatividad institucional	Dias	6	126.00	756.00		252.00		252.00			252.00					
	Viajes a nivel distrital provincial en representatividad institucional	Dias	4	72.00	288.00		72.00	72.00	72.00					72.00			
2.3.2 2.1 1	SERVICIO DE SUMINISTRO DE ENERGIA ELECTRICA				900.00	0.00	0.00	0.00	0.00	0.00	0.00	150.00	150.00	150.00	150.00	150.00	150.00
	Servicio de energía eléctrica	mes	6	150.00	900.00							150.00	150.00	150.00	150.00	150.00	150.00
2.3.2 2.3 1	CORREO Y SERVICIO DE MENSAJERIA				607.50	0.00	152.00	152.00	0.00	152.00	0.00	0.00	0.00	0.00	0.00	0.00	151.50
	Servicio de courier	Sobre	45	13.50	607.50		152.00	152.00		152.00							151.50
2.3.2 4.1 3	DE VEHÍCULOS				800.00	0.00	0.00	0.00	0.00	0.00	0.00	0.00	0.00	800.00	0.00	0.00	0.00
	Reparación y mantenimiento de camioneta institucional	Servicio	1	800.00	800.00									800.00			
2.3.2 7.11 99	SERVICIOS DIVERSOS				148.50	0.00	148.50	0.00	0.00	0.00	0.00	0.00	0.00	0.00	0.00	0.00	0.00
	Servicio de fotocopiado	Copias	1,856	0.08	148.50		148.50										
					4,580.00	**0.00**	**984.50**	**584.00**	**324.00**	**152.00**	**360.00**	**402.00**	**150.00**	**1,022.00**	**150.00**	**150.00**	**301.50**
TOTAL					**65,000.00**	**1,500.00**	**9,664.50**	**22,591.00**	**4,588.00**	**7,401.00**	**3,710.00**	**2,452.00**	**2,320.00**	**4,772.00**	**1,900.00**	**1,900.00**	**2,201.50**

AREA DE ARTESANIA

Part. Espec.	Descripción	U.M.	Cantidad	P. Unitario	Total	Ene	Feb	Mar	Abr	May	Jun	Jul	Ago	Set	Oct	Nov	Dic
Actividad	**Implementación del Consejo Regional de Fomento Artesanal COREFAR.**																
2.3.2.7.11.99	SERVICIOS DIVERSOS				480.00	480.00	0.00	0.00	0.00	0.00	0.00	0.00	0.00	0.00	0.00	0.00	0.00
	Servicio de fotocopias	Servicio	6000	0.08	480.00	480.00											
2.3.2.2.2.2	SERVICIO DE TELEFONIA FIJA				900.00	150.00	150.00	150.00	150.00	150.00	150.00	0.00	0.00	0.00	0.00	0.00	0.00
	Pago de recibo de teléfono	Recibo	6	150.00	900.00	150.00	150.00	150.00	150.00	150.00	150.00						
2.3.2.2.1.1	SERVICIO DE LUZ				600.00	100.00	100.00	100.00	100.00	100.00	100.00	0.00	0.00	0.00	0.00	0.00	0.00
	Pago de Recibo de Luz	Recibo	6	100.00	600.00	100.00	100.00	100.00	100.00	100.00	100.00						
					1,980.00	**730.00**	**250.00**	**250.00**	**250.00**	**250.00**	**250.00**	**0.00**	**0.00**	**0.00**	**0.00**	**0.00**	**0.00**
Actividad	**Asistencia Técnica a Empresas y Asociaciones Artesanales en tendencias de Nuevos Diseños en Artesanía Textil en la Provincia de Huancavelica.**																
2.3.2.7.10.1	SEMINARIO, TALLERES Y SEMILARES				5,400.00	0.00	0.00	5,400.00	0.00	0.00	0.00	0.00	0.00	0.00	0.00	0.00	0.00
	Pago del Capacitador en Diseño	Evento	01	5,400.00	5,400.00			5,400.00									
					5,400.00	**0.00**	**0.00**	**5,400.00**	**0.00**	**0.00**	**0.00**	**0.00**	**0.00**	**0.00**	**0.00**	**0.00**	**0.00**
Actividad	**Capacitación en la obtención sobre Marcas Colectivas, Planes de Negocio y el Rescate de Técnicas de Producción Tradicional.**																
2.3.2.7.10.1	SEMINARIO, TALLERES Y SEMILARES				6,820.00	0.00	0.00	2,320.00	0.00	0.00	0.00	2,000.00	0.00	0.00	2,500.00	0.00	0.00
	Ponente sobre marcas colectivas	Evento	1	2,500.00	2,500.00										2,500.00		
	Ponente en Planes de Negocio	Evento	1	2,000.00	2,000.00							2,000.00					
	Ponente para charla en rescate de tecnicas Ancestrales	Evento	1	2,000.00	2,000.00			2,000.00									
	Break para Capacitación	Unidad	80	4.00	320.00			320.00									
2.3.2.2.4.1	SERVICIO DE PUBLICIDAD				200.00	0.00	0.00	200.00	0.00	0.00	0.00	0.00	0.00	0.00	0.00	0.00	0.00
	Servicio de difusión Radial Hvca	Difusión	1	200.00	200.00			200.00									
2.3.2.1.2.1	PASAJES Y GASTO DE TRANSPORTE				60.00	0.00	0.00	60.00	0.00	0.00	0.00	0.00	0.00	0.00	0.00	0.00	0.00
	Pasajes para coordinación a Provincias	Pasajes	2	30.00	60.00			60.00									
2.3.2.1.2.2	VIATICOS Y ASIGNACIONES POR C.S				360.00	0.00	0.00	360.00	0.00	0.00	0.00	0.00	0.00	0.00	0.00	0.00	0.00
	Coordinaciones en Provincias	Días	2	180.00	360.00			360.00									
					7,440.00	**0.00**	**0.00**	**2,940.00**	**0.00**	**0.00**	**0.00**	**2,000.00**	**0.00**	**0.00**	**2,500.00**	**0.00**	**0.00**
Actividad	**Concurso de Mantos textiles artesanales por Semana Santa Huancavelica.**																
2.3.2.7.11.99	SERVICIOS DIVERSOS				2,900.00	0.00	0.00	2,900.00	0.00	0.00	0.00	0.00	0.00	0.00	0.00	0.00	0.00
	Fotocopias de Bases y Otros	Servicio	5000	0.08	400.00			400.00									
	Concurso de alfombras con Mantos Artesanales	Actv	1	2,500.00	2,500.00			2,500.00									
					2,900.00	**0.00**	**0.00**	**2,900.00**	**0.00**	**0.00**	**0.00**	**0.00**	**0.00**	**0.00**	**0.00**	**0.00**	**0.00**
Actividad	**Concurso por la Semana del Artesano**																
2.3.2.7.11.99	SERVICIOS DIVERSOS				2,500.00	0.00	0.00	2,500.00	0.00	0.00	0.00	0.00	0.00	0.00	0.00	0.00	0.00
	Concurso (Hilado Artesanal, tejido Crochet, Palito, Telar)	Actv	1	2,500.00	2,500.00			2,500.00									
					2,500.00	**0.00**	**0.00**	**2,500.00**	**0.00**	**0.00**	**0.00**	**0.00**	**0.00**	**0.00**	**0.00**	**0.00**	**0.00**

Actividad	**Registro Nacional de Artesanos - RNA (Inscripción y Renovación)**																
2.3.2.8.1.1	CONTRATACION DE SERVICIOS - CAS				22,200.00	1,800.00	1,800.00	1,800.00	1,800.00	1,800.00	1,800.00	2,100.00	1,800.00	1,800.00	1,800.00	1,800.00	2,100.00
	Contratación del Promotor artesanal	Meses	12	1,800.00	21,600.00	1,800.00	1,800.00	1,800.00	1,800.00	1,800.00	1,800.00	1,800.00	1,800.00	1,800.00	1,800.00	1,800.00	1,800.00
	Pago Aguinaldos Personal CAS Ley 29849	Aguinaldo	02	300.00	600.00							300.00					300.00
2.3.2.8.1.2	CONTRIBUCIONES A ESSALUD				1,200.00	100.00	100.00	100.00	100.00	100.00	100.00	100.00	100.00	100.00	100.00	100.00	100.00
	Pago a Essalud por CAS	Unidad	12	100.00	1,200.00	100.00	100.00	100.00	100.00	100.00	100.00	100.00	100.00	100.00	100.00	100.00	100.00
2.3.1.5.1.2	MATERIALES Y UTILES DE OFICINA				903.00	303.00	0.00	0.00	200.00	0.00	0.00	200.00	0.00	0.00	200.00	0.00	0.00
	Papel Bond 80 gr A/4	Millar	5	32.00	160.00	160.00											
	Sobre Manilla A4 - gallo	Ciento	1	30.00	30.00	30.00											
	Folder manila	Ciento	1	28.00	28.00	28.00											
	Cds	Ciento	1	60.00	60.00	60.00											
	Archivadores	Unidad	5	5.00	25.00	25.00											
	Toner HP Lasser Jetp 1006	Unidad	3	200.00	600.00				200.00			200.00			200.00		
2.3.2.7.11.99	SERVICIOS DIVERSOS				1,375.00	0.00	0.00	0.00	0.00	0.00	0.00	0.00	1,375.00	0.00	0.00	0.00	0.00
	Servicio de fotocopias de Doc. Diversos	Servicio	17187.5	0.08	1,375.00								1,375.00				
2.3.2.1.2.1	PASAJES Y GASTO DE TRANSPORTE				30.00	0.00	0.00	0.00	0.00	0.00	0.00	30.00	0.00	0.00	0.00	0.00	0.00
	Pasajes a Provincias	Pasajes	1	30.00	30.00							30.00					
2.3.2.1.2.2	VIATICOS Y ASIGNACIONES POR C.S				252.00	0.00	0.00	0.00	0.00	0.00	0.00	252.00	0.00	0.00	0.00	0.00	0.00
	Coordinación en Provincias	Dias	2	126.00	252.00							252.00					
					25,960.00	**2,203.00**	**1,900.00**	**1,900.00**	**2,100.00**	**1,900.00**	**1,900.00**	**2,682.00**	**3,275.00**	**1,900.00**	**2,100.00**	**1,900.00**	**2,200.00**
Actividad	**Facilitar la participación de los artesanos en la feria Perú Gift 2013.**																
2.3.2.5.1.3	ALQUILER DE MOBILIARIO Y SIMILARES				5,000.00	0.00	0.00	0.00	5,000.00	0.00	0.00	0.00	0.00	0.00	0.00	0.00	0.00
	Alquiler de Stands Perú Gif	Stands	2	2,500.00	5,000.00				5,000.00								
2.3.2.1.2.1	PASAJES Y GASTO DE TRANSPORTE				100.00	0.00	0.00	0.00	100.00	0.00	0.00	0.00	0.00	0.00	0.00	0.00	0.00
	Pasajes ala ciudad de Lima Feria Peru Gif.	Pasajes	2	50.00	100.00				100.00								
2.3.2.1.2.2	VIATICOS Y ASIGNACIONES POR C.S				360.00	0.00	0.00	0.00	360.00	0.00	0.00	0.00	0.00	0.00	0.00	0.00	0.00
	Coordinación en la feria Feria Peru Gif.	Dias	2	180.00	360.00				360.00								
2.3.2.7.11.99	SERVICIOS DIVERSOS				400.00	0.00	0.00	0.00	400.00	0.00	0.00	0.00	0.00	0.00	0.00	0.00	0.00
	Fotocopias de Doc. Diversos	Servicio	5000	0.08	400.00				400.00								
2.3.2.2.4.4	SERVICIO DE IMPRESIONES				2,500.00	0.00	0.00	0.00	2,500.00	0.00	0.00	0.00	0.00	0.00	0.00	0.00	0.00
	Bolsas Artesanales	Millar	1	2,500.00	2,500.00				2,500.00								
					8,360.00	**0.00**	**0.00**	**0.00**	**8,360.00**	**0.00**	**0.00**	**0.00**	**0.00**	**0.00**	**0.00**	**0.00**	**0.00**
Actividad	**Facilita la participación de los artesanos en Feria por el Mes Patrio 2013.**																
2.3.2.5.1.3	AL QUILER DE MOBILIARIO Y SIMILARES				5,000.00	0.00	0.00	0.00	0.00	0.00	0.00	5,000.00	0.00	0.00	0.00	0.00	0.00
	Alquiler de Stands	Stands	2	2,500.00	5,000.00							5,000.00					
2.3.2.1.2.1	PASAJES Y GASTO DE TRANSPORTE				100.00	0.00	0.00	0.00	0.00	0.00	0.00	100.00	0.00	0.00	0.00	0.00	0.00
	Pasajes ala ciudad de Lima	Pasajes	2	50.00	100.00							100.00					
2.3.2.1.2.2	VIATICOS Y ASIGNACIONES POR C.S				360.00	0.00	0.00	0.00	0.00	0.00	0.00	360.00	0.00	0.00	0.00	0.00	0.00
	Coordinación en la feria Lima	Dias	2	180.00	360.00							360.00					
					5,460.00	**0.00**	**0.00**	**0.00**	**0.00**	**0.00**	**0.00**	**5,460.00**	**0.00**	**0.00**	**0.00**	**0.00**	**0.00**
TOTAL					**60,000.00**	**2,933.00**	**2,150.00**	**15,890.00**	**10,710.00**	**2,150.00**	**2,150.00**	**10,142.00**	**3,275.00**	**1,900.00**	**4,600.00**	**1,900.00**	**2,200.00**

5.8.5. SUB GERENCIA DE PROMOCION DE INVERSIONES, COMPETITIVIDAD E INNOVACION.

Part. Espec.	Descripción	U.M.	Cantidad	P. Unitario	Total	Ene	Feb	Mar	Abr	May	Jun	Jul	Ago	Set	Oct	Nov	Dic
Actividad:	**Elaboración de estudios a nivel de perfil de proyectos y programas publico y privado**																
2.3.2 1.2 2	Viaticos por comisión de servicio (Regional)	Dias	10.00	126.00	1,260.00	378.00	378.00	378.00	126.00								
2.3.2 1.2 2	Viaticos por comisión de servicio (Interegional)	Dias	2.00	180.00	360.00		180.00	180.00									
2.3.2 1.2 1	Pasajes a Lima y otras regiones	Pasajes	2.00	100.00	200.00		100.00	100.00									
2.3.1 5.1 2	Papel bond de 80 gr. A4	Millar	10.00	33.00	330.00		330.00										
2.3.1 5.1 2	Memoria USB Hp de 16 Gb.	Unidad	4.00	60.00	240.00		240.00										
2.3.2 8.1 1	CAS- Chofer con estudios superiores.	Mes	6.00	1,400.00	8,400.00	1,400.00	1,400.00	1,400.00	1,400.00	1,400.00	1,400.00						
2.3.2 8.1 2	Aporte Patronal 9%	Mensual	6.00	97.20	583.20	97.20	97.20	97.20	97.20	97.20	97.20						
2.3.2 8.1 1	Aguinaldo (Ley 29849 - Abril 2012)	semestral	1.00	300.00	300.00							300.00					
2.3.1 6.1 1	Repuesto y accesorios para vehiculo	Veces	5.00	1,000.00	5,000.00		1,000.00		2,000.00		2,000.00						
2.3.1 6.1 1	Llantas de repuesto para camioneta	Und.	4.00	920.00	3,680.00		3,680.00										
2.3.1 6.1 1	Filtro de Petroleo M/ ORIGINAL	Unidad	6.00	70.00	420.00	70.00		70.00		70.00	70.00	70.00	70.00				
2.3.1 6.1 1	Filtro de Aceite M/ ORIGINAL TOYOTA	Unidad	12.00	60.00	720.00	60.00	60.00	60.00	60.00	60.00	60.00	60.00	60.00	120.00	120.00		
2.3.1 6.1 1	Filftro de Aire	Unidad	6.00	200.00	1,200.00		200.00		200.00	200.00	200.00	200.00	200.00				
2.3.2 4.1 3	Mantenimiento de Camioneta 4 X 2	Veces	5.00	400.00	2,000.00		400.00		800.00	800.00							
					24,693.20	**2,005.20**	**8,065.20**	**2,285.20**	**4,683.20**	**2,627.20**	**3,827.20**	**630.00**	**330.00**	**120.00**	**120.00**	**0.00**	**0.00**
Actividad:	**Elaboracion de Planes de Negocios de Productos Potenciales**																
2.3.2 1.2 2	Viaticos por comisión de servicio	Dias	10.00	126.00	1,260.00		378.00	378.00	378.00	126.00							
2.3.1 5.1 2	Papel bon de 80 gr. A4	Millar	10.00	33.00	330.00	330.00											
2.3.1 5.1 2	Toner para impresora HP laser Jet P 2035n	Und.	2.00	250.00	500.00	500.00											
2.3.2 8.1 1	CAS - Ing. Especialista en Agronegocios	Mes	8.00	3,500.00	28,000.00	3,500.00	3,500.00	3,500.00	3,500.00	3,500.00	3,500.00	3,500.00	3,500.00				
2.3.2 8.1 2	Aporte Patronal 9%	Mensual	8.00	97.20	777.60	97.20	97.20	97.20	97.20	97.20	97.20	97.20	97.20				
2.3.2 8.1 1	Aguinaldo (Ley 29849 - Abril 2012)	semestral	1.00	300.00	300.00							300.00					
					31,167.60	**4,427.20**	**3,975.20**	**3,975.20**	**3,975.20**	**3,723.20**	**3,597.20**	**3,897.20**	**3,597.20**	**0.00**	**0.00**	**0.00**	**0.00**
Actividad:	**Diagnóstico de las organizaciones productivas, Micro y pequeñas empresas de la provincia de Huancavelica, Angaraes y Acobamba.**																
2.3.2 1.2 2	Viaticos por comisión de servicio	Dias	10.00	126.00	1,260.00	126.00	504.00	378.00	252.00								
2.3.2 7.11 99	Servicios de personal encuestador	Personas	3.00	2,000.00	6,000.00		6,000.00										
2.3.1 5.1 2	Toner para impresora HP laser Jet P 1006	Und.	2.00	250.00	500.00	500.00											
2.3.1 5.1 2	Toner para impresora HP laser Jet P 1102	Und.	2.00	250.00	500.00	500.00											
2.3.2 8.1 1	CAS. Secretaria Ejecutiva para la Sub gerencia.	Mes	6.00	1,400.00	8,400.00	1,400.00	1,400.00	1,400.00	1,400.00	1,400.00	1,400.00						
2.3.2 8.1 2	Aporte Patronal 9%	Mensual	6.00	97.20	583.20	97.20	97.20	97.20	97.20	97.20	97.20						
2.3.2 8.1 1	Aguinaldo (Ley 29849 - Abril 2012)	semestral	1.00	300.00	300.00							300.00					
					17,543.20	**2,623.20**	**8,001.20**	**1,875.20**	**1,749.20**	**1,497.20**	**1,497.20**	**300.00**	**0.00**	**0.00**	**0.00**	**0.00**	**0.00**
Actividad:	**Promover y participar en eventos Empresariales de nivel Regional, Nacionales e Internacionales .**																
2.3.2 5.1 3	Pago por alquiler de Stand de 3X2 *Expo alimentaria 2013*	Stand	1.00	7,500.00	7,500.00		7,500.00										
2.3.2 1.2 2	Viaticos por comisión de servicio X 3 personas	Dias	10.00	180.00	1,800.00	180.00	180.00	180.00						1,260.00			
2.3.2 1.2 1	Pasajes a Lima de 3 personas.	Pasajes	4.00	100.00	400.00	100.00	100.00							200.00			

GOBIERNO REGIONAL HUANCAVELICA V° B° ECON. MAXIMO MARINO REQUENA APACLLA GERENTE REGIONAL DE DESARROLLO ECONOMICO

GOBIERNO REGIONAL HUANCAVELICA V° B° Ing. Guillermo Quispe Torres GERENCIA REGIONAL INFRAESTRUCTURA

GOBIERNO REGIONAL HUANCAVELICA SUB GERENCIA DE PLANEAMIENTO ESTRATEGICO

GOBIERNO REGIONAL HUANCAVELICA V°B°

2.3.2 2.4 4	Impresión de Brochure	Millar	1.00	4,000.00	4,000.00				4,000.00								
2.3.2 2.4 2	Difusion radial (Desarrollo de guion y resumenes)	Mes	6.00	300.00	1,800.00		300.00	300.00	300.00	300.00	300.00	300.00					
2.3.2 7.11 99	Servicios de presentacion Folklorica	Unidad	1.00	300.00	300.00					300.00							
2.3.2 7.10 1	Servicio de preparación de platos a base de productos potenciales de la	Servicio	2.00	2,000.00	4,000.00					2,000.00	2,000.00						
2.3.2 7.5 2	Propina de 03 Practicantes.	Mes	6.00	450.00	2,700.00		450.00	450.00	450.00	450.00	450.00	450.00					
					22,500.00	280.00	8,530.00	930.00	4,750.00	3,050.00	2,750.00	750.00	0.00	1,460.00	0.00	0.00	0.00
Actividad:	**Centro de información empresarial y articulacion comercial**																
2.3.2 1.2 2	Viaticos por comisión de servicio	Dias	10.00	180.00	1,800.00		540.00	540.00	540.00	180.00							
2.3.1 5.1 2	Archivadores de palanca	Unidad	30.00	6.00	180.00	180.00											
2.3.1 5.1 2	Porta papel Acrilico NEGRO	Unidad	5.00	10.00	50.00	50.00											
2.3.1 5.1 2	Cinta Scoch Tamaño grande 1/2 x 72 Pagafa	Unidades	6.00	2.00	12.00	12.00											
2.3.1 5.1 2	Folder manila T/A-4 (Gallo)	Ciento	3.00	24.00	72.00	72.00											
2.3.1 5.1 2	Goma en Barra UHH grandex12unid	Unidades	12.00	5.00	60.00	60.00											
2.3.1 5.1 2	Toner para impresora HP laser Jet P1102	Unid	2.00	250.00	500.00	500.00											
2.3.1 5.1 2	Papel lustre de colores Verde y Celeste	ciento	1.00	50.00	50.00	50.00											
2.3.2 7.11 99	Servicios de Fotocopias de documentos	Copias	20,006.00	0.10	2,000.60	500.15	500.15	500.15	500.15								
2.3.1 5.1 2	Vinifan tamano oficio	Docena	1.00	48.00	48.00	48.00											
2.6.6 1.3 2	SOFWARES Antivirus	Unidad	2.00	300.00	600.00	600.00											
2.3.2 8.1 1	CAS - Ing. o a fin especialista en Articulacion de Mercados, Planex, Rueda	Mes	7.00	3,500.00	24,500.00	3,500.00	3,500.00	3,500.00	3,500.00	3,500.00	3,500.00	3,500.00					
2.3.2 8.1 2	Aporte Patronal 9%	Mensual	7.00	97.20	680.40	97.20	97.20	97.20	97.20	97.20	97.20	97.20					
2.3.2 8.1 1	Aguinaldo (Ley 29849 - Abril 2012)	semestral	1.00	300.00	300.00							300.00					
2.3.2 2.2 2	Telefono Faxs laser	Unidad	1.00	505.00	505.00	505.00											
2.3.2 2.2 1	Telefono Inalambrico 3 Anexo Panasonic Bluetooth Kx-tg762	Unidad	1.00	400.00	400.00	400.00											
					31,758.00	6,574.35	4,637.35	4,637.35	4,637.35	3,777.20	3,597.20	3,897.20	0.00	0.00	0.00	0.00	0.00
Actividad:	**Servicios Básicos**																
2.3.2 2.1 1	Servicio de Luz, pago de recibo	Mes	12.00	150.00	1,800.00	150.00	150.00	150.00	150.00	150.00	150.00	150.00	150.00	150.00	150.00	150.00	150.00
2.3.2 2.1 2	Servicio de agua y desague	Mes	12.00	50.00	600.00	50.00	50.00	50.00	50.00	50.00	50.00	50.00	50.00	50.00	50.00	50.00	50.00
2.3.2 2.2 2	Servicios de teléfonia Fija.	Mes	12.00	550.00	6,600.00	550.00	550.00	550.00	550.00	550.00	550.00	550.00	550.00	550.00	550.00	550.00	550.00
2.3.2 2.2 1	Servicios de Internet movil y fijo	Mes	12.00	350.00	4,200.00	350.00	350.00	350.00	350.00	350.00	350.00	350.00	350.00	350.00	350.00	350.00	350.00
2.3.2 2.2 1	Servicios de teléfonia Movil. (2 RPMs)	Mes	12.00	140.00	1,680.00	140.00	140.00	140.00	140.00	140.00	140.00	140.00	140.00	140.00	140.00	140.00	140.00
					14,880.00	1,240.00	1,240.00	1,240.00	1,240.00	1,240.00	1,240.00	1,240.00	1,240.00	1,240.00	1,240.00	1,240.00	1,240.00
Actividad:	**Combustible y Lubricantes**																
2.3.1 3.1 1	Combustible petroleo D-2	Galon	1,620.00	15.50	25,110.00	2,092.50	2,092.50	2,092.50	2,092.50	2,092.50	2,092.50	2,092.50	2,092.50	2,092.50	2,092.50	2,092.50	2,092.50
2.3.1 3.1 3	Aceite y lubricantes	Galon	18.00	90.00	1,620.00	180.00	180.00	180.00	180.00	180.00	180.00	180.00	180.00	180.00			
					26,730.00	2,272.50	2,272.50	2,272.50	2,272.50	2,272.50	2,272.50	2,272.50	2,272.50	2,272.50	2,092.50	2,092.50	2,092.50
Actividad:	**Servicios de Limpieza**																
2.3.1 5.3 1	Detergente de 1 K. (Ace).	Unidades	4.00	25.00	100.00	100.00											
2.3.1 5.3 1	Limpia muebles de madera.	Unidad	12.00	10.00	120.00	120.00											
2.3.1 5.3 1	Aromatizante	Unidad	12.00	10.00	120.00	120.00											
2.3.1 5.3 1	Limpia vidrios	Unidades	12.00	10.00	120.00	120.00											
2.3.1 5.3 1	Acido Muriático	Galon	8.00	10.00	80.00	80.00											
2.3.1 5.3 1	Escoba de hule Importado	Unidades	4.00	15.00	60.00	60.00											
2.3.1 5.3 1	Desinfertante y aromatizante	Unidad	6.00	13.00	78.00	78.00											
2.3.1 5.3 1	Guantes de jebe	juego	5.00	10.00	50.00	50.00											
					728.00	728.00	0.00	0.00	0.00	0.00	0.00	0.00	0.00	0.00	0.00	0.00	0.00
TOTAL					170,000.00	20,150.45	36,721.45	17,215.45	23,307.45	18,187.30	18,781.30	12,986.90	7,439.70	5,092.50	3,452.50	3,332.50	3,332.50

5.8.6. DIRECCION REGIONAL DE CAMELIDOS SUDAMERICANOS

Part. Espec.	Descripción	U.M.	Cantidad	P. Unitario	Total	Ene	Feb	Mar	Abr	May	Jun	Jul	Ago	Set	Oct	Nov	Dic
Actividad:	**Seguimiento y monitoreo de la campaña de empadre, paricion y postproducción en alpacas**																
2.3.1 3.1 1	COMBUSTIBLES Y CARBURANTES				1,540.00	1,540.00											
	Petroleo D2	Galón	50	15.20	760.00	760.00											
	Gasolina de 90 Octanos	Galón	50	15.60	780.00	780.00											
2.3.2 1.2 2	VIATICOS Y ASIGNACIONES POR COMISION DE SERVICIO				630.00		210.00	210.00	210.00								
	Viaticos	Dias	5	126.00	630.00		210.00	210.00	210.00								
2.3.1 8.2 1	MATERIAL, INSUMOS, INSTRUMENTAL Y ACCESORIOS MEDICOS, QUIRURGICOS, ODONTOLOGICOS Y DE LABOI				174.00		174.00										
	Jeringa de Plastico descartable de 20 ml, 100 unidades	Caja	1.00	35.00	35.00		35.00										
	Agujas hipodermicas en acero inoxidable caja x 12 unidades (18Gx1")	Caja	2.00	16.00	32.00		32.00										
	Agujas hipodermicas en acero inoxidable caja x 12 unidades (18Gx1/2")	Caja	2.00	16.00	32.00		32.00										
	Algodón Hidrofilo rollo x 500 gr	Rollo	5.00	15.00	75.00		75.00										
2.3.1 10.1 6	PRODUCTOS FARMACEUTICOS DE USO ANIMAL				1,200.00		1,200.00										
	Ivermectina	Unidad	30.00	40.00	1,200.00		1,200.00										
2.3.1 8.1 2	MEDICAMENTOS				800.00		800.00										
	Solucion antiseptica a base de yodo x Lt.	Unidad	40.00	20.00	800.00		800.00										
2.3.2 7.5 2	PROPINAS PARA PRACTICANTES				2,250.00	750.00	750.00	750.00									
	PRACTICANTE (ESTUDIENTE DE ZOOTECNIA Y/O TEC. AGROPECUA	Mes/Hom	15.00	150.00	2,250.00	750.00	750.00	750.00									
2.3.2 7.11 99	SERVICIOS DIVERSOS				5,700.00	1,900.00	1,900.00	1,900.00									
	INGENIERO ZOOTECNISTA/BACH. ZOOTEC.	Mes/Hom	3.00	1,900.00	5,700.00	1,900.00	1,900.00	1,900.00									
2.3.2 6.3 3	SEGURO OBLIGATORIO ACCIDENTES DE TRANSITO (SOAT)				800.00		800.00										
	SOAT para Motocicleta	General	2	400.00	800.00		800.00										
					13,094.00	4,190.00	5,834.00	2,860.00	210.00	0.00	0.00	0.00	0.00	0.00	0.00	0.00	0.00
Actividad:	**Capacitación a Promotores y Productores Alpaqueros**																
2.3.2 7.10 1	SEMINARIOS ,TALLERES Y SIMILARES ORGANIZADOS POR LA INSTITUCION				700.00	0.00	0.00	233.33	0.00	233.33	0.00	233.33	0.00	0.00	0.00	0.00	0.00
	Aimentación (teorico - practico)	Unidad	100	7.00	700.00			233.33		233.33		233.33					
2.3.2 1.2 2	VIATICOS Y ASIGNACIONES POR COMISION DE SERVICIO				378.00	0.00	0.00	126.00	0.00	126.00	0.00	126.00	0.00	0.00	0.00	0.00	0.00
	Viaticos	Dias	3	126.00	378.00			126.00		126.00		126.00					
2.3.1 3.1 1	COMBUSTIBLES Y CARBURANTES				768.00	768.00	0.00	0.00	0.00	0.00	0.00	0.00	0.00	0.00	0.00	0.00	0.00
	Petroleo D2	Galón	30	15.20	456.00	456.00											
	Gasolina de 90 Octanos	Galón	20	15.60	312.00	312.00											
					1,846.00	768.00	0.00	359.33	0.00	359.33	0.00	359.33	0.00	0.00	0.00	0.00	0.00
Actividad:	**Evento de Feria Agropecuaria Regional y Local**																

GOBIERNO REGIONAL Vº Bº ECON. MAXIMO MARINO REQUENA APACCLLA GERENTE REGIONAL DE DESARROLLO ECONOMICO HUANCAVELICA

GOBIERNO REGIONAL DE HVCA. Vº Bº Ing. Guillermo Quispe Torres GERENCIA ... INFRAESTRUCTURA

GOBIERNO REGIONAL GER. REG. PLANEAM. PRES. ACOND. TERR. SUB GERENCIA DE PLANEAMIENTO ESTRATEGICO, ESTADISTICA Y ACONDICIONAMIENTO TERRITORIAL

GOBIERNO REGIONAL HUANCAVELICA Vº Bº GERENCIA

2.3.1 5.1 2	PAPELERIA EN GENERAL, UTILES Y MATERIALES DE OFICINA				62.00	0.00	62.00	0.00	0.00	0.00	0.00	0.00	0.00	0.00	0.00	0.00	0.00
	Papel bond de 80 Gr (atlas). Tamaño A4	Millar	2	31.00	62.00		62.00										
2.3.1 1.1 1	ALIMENTOS Y BEBIDAS PARA CONSUMO HUMANO				1,820.00	0.00	0.00	1,820.00	0.00	0.00	0.00	0.00	0.00	0.00	0.00	0.00	0.00
	Viveres(Azúcar)	Saco	14	130.00	1,820.00			1,820.00									
2.3.1 99.1 4	SIMBOLOS, DISTINTIVOS Y CONDECORACIONES				1,760.00	0.00	0.00	1,760.00	0.00	0.00	0.00	0.00	0.00	0.00	0.00	0.00	0.00
	Escarapela	Unidad	220	8.00	1,760.00			1,760.00									
2.3.1 99.1 99	OTROS BIENES				1,600.00	0.00	0.00	1,600.00	0.00	0.00	0.00	0.00	0.00	0.00	0.00	0.00	0.00
	Bandos de pana	Unidad	80	20.00	1,600.00			1,600.00									
2.3.1 3.1 1	COMBUSTIBLES Y CARBURANTES				1,376.00	1,376.00	0.00	0.00	0.00	0.00	0.00	0.00	0.00	0.00	0.00	0.00	0.00
	Petroleo D2	Galón	70	15.20	1,064.00	1,064.00											
	Gasolina de 90 Octanos	Galón	20	15.60	312.00	312.00											
					6,618.00	1,376.00	62.00	5,180.00	0.00	0.00	0.00	0.00	0.00	0.00	0.00	0.00	0.00
Actividad:	**Evento de Feria Agropecuaria Inter Regional**																
2.3.1 3.1 1	COMBUSTIBLES Y CARBURANTES				760.00	760.00	0.00	0.00	0.00	0.00	0.00	0.00	0.00	0.00	0.00	0.00	0.00
	Petroleo D2	Galón	50	15.20	760.00	760.00											
2.3.2 1.2 2	VIATICOS Y ASIGNACIONES POR COMISION DE SERVICIO				540.00	0.00	0.00	0.00	0.00	0.00	540.00	0.00	0.00	0.00	0.00	0.00	0.00
	Viaticos	Dias	3	180.00	540.00						540.00						
					1,300.00	760.00	0.00	0.00	0.00	0.00	540.00	0.00	0.00	0.00	0.00	0.00	0.00
Actividad:	**Cuarto congreso Nacional de Criadores de Camélidos Sudamericanos Domésticos"**																
2.3.1 5.1 2	PAPELERIA EN GENERAL, UTILES Y MATERIALES DE OFICINA				62.00	0.00	62.00	0.00	0.00	0.00	0.00	0.00	0.00	0.00	0.00	0.00	0.00
	Papel bond de 80 Gr (atlas). Tamaño A4	Millar	2	31.00	62.00		62.00										
2.3.2 7.10 1	SEMINARIOS ,TALLERES Y SIMILARES ORGANIZADOS POR LA INSTITUCION				1,750.00	0.00	0.00	0.00	0.00	0.00	0.00	0.00	0.00	0.00	1,750.00	0.00	0.00
	Ponente	Global	1	500.00	500.00										500.00		
	Alimentación para participantes	Menu	250	5.00	1,250.00										1,250.00		
					1,812.00	0.00	62.00	0.00	0.00	0.00	0.00	0.00	0.00	0.00	1,750.00	0.00	0.00
Actividad:	**Primer Congreso Regional Cientifico en Camelidos Sudamericanos Silvestres.**																
2.3.1 5.1 2	PAPELERIA EN GENERAL, UTILES Y MATERIALES DE OFICINA				60.00		60.00	0.00	0.00	0.00	0.00	0.00	0.00	0.00	0.00	0.00	0.00
	Papel bond de 80 Gr (atlas).Tamaño A4	Millar	2	30.00	60.00		60.00										
2.3.1 3.1 1	COMBUSTIBLES Y CARBURANTES				608.00	608.00		0.00	0.00	0.00	0.00	0.00	0.00	0.00	0.00	0.00	0.00
	Petroleo D2	Galón	40	15.20	608.00	608.00		0.00									
2.3.2 7.10 1	SEMINARIOS ,TALLERES Y SIMILARES ORGANIZADOS POR LA INSTITUCION				1,200.00			1,200.00									
	Ponente	Servicio	1	700.00	700.00			700.00									
	Alimentación para particpantes un dia	Menu	100	5.00	500.00			500.00									
					1,868.00	608.00	60.00	1,200.00	0.00	0.00	0.00	0.00	0.00	0.00	0.00	0.00	0.00
Actividad:	**Seguimiento de Capampaña de Empadre y Parición en Vicuñas y Proc**	Eventos	3														
2.3.1 5.1 2	PAPELERIA EN GENERAL, UTILES Y MATERIALES DE OFICINA				30.00	0.00	30.00	0.00	0.00	0.00	0.00	0.00	0.00	0.00			
	Papel bond de 08 Gr (atlas).Tamaño A4	Millar	1	30.00	30.00		30.00										
2.3.1 3.1 1	COMBUSTIBLES Y CARBURANTES				1,462.00	1,462.00											
	Petroleo D2	Galón	50	15.20	760.00	760.00											
	Gasolina de 90 Octanos	Galón	45	15.60	702.00	702.00											
2.3.2 1.2 2	VIATICOS Y ASIGNACIONES POR COMISION DE SERVICIO				288.00	0.00			288.00	0.00	0.00	0.00	0.00	0.00	0.00	0.00	0.00
	Viaticos	Dias	4	72	288.00				288.00								
2.3.2 7.11 99	SERVICIOS DIVERSOS				15,900.00	5,300.00	5,300.00	5,300.00									
	INGENIERO ZOOTECNISTA	Mes/Hom	3	1,900.00	5,700.00	1,900.00	1,900.00	1,900.00									
	TECNICO AGROPECUARIO /Bach.Zootecnia	Mes/Hom	3	1,700.00	5,100.00	1,700.00	1,700.00	1,700.00									
	TECNICO AGROPECUARIO /Bach.Zootecnia	Mes/Hom	3	1,700.00	5,100.00	1,700.00	1,700.00	1,700.00									
					17,680.00	6,762.00	5,330.00	5,300.00	288.00	0.00	0.00	0.00	0.00	0.00	0.00	0.00	0.00
Actividad:	**Supervisar, registrar y conducir la captura y esquila en los camélidos**	Chaccus	50														
2.3.1 5.1 2	PAPELERIA EN GENERAL, UTILES Y MATERIALES DE OFICINA				90.00		90.00										
	Papel Bond 80 Gramos Tamaño A4	Millar	3	30.00	90.00		90.00										
2.3.1 3.1 1	COMBUSTIBLES Y CARBURANTES				2,320.00		2,320.00										
	Petroleo D2	Galón	50	15.20	760.00		760.00										
	Gasolina de 90 Octanos	Galón	100	15.60	1,560.00		1,560.00										
2.3.2 6.3 3	SEGURO OBLIGATORIO ACCIDENTES DE TRANSITO (SOAT)				1,200.00		1,200.00										
	SOAT para Motocicleta	General	3	400.00	1,200.00		1,200.00										
2.3.2 1.2 2	VIATICOS Y ASIGNACIONES POR COMISION DE SERVICIO				2,520.00	0.00	0.00	0.00	360.00	360.00	360.00	360.00	360.00	360.00	360.00	0.00	0.00
	Viaticos	Dias	20	126	2,520.00				360.00	360.00	360.00	360.00	360.00	360.00	360.00		
2.3.2 8.1 1	CONTRATO ADMINISTRATIVO DE SERVICIOS				47,700.00	0.00	0.00	0.00	5,300.00	5,300.00	5,300.00	5,300.00	5,300.00	5,300.00	5,300.00	5,300.00	5,300.00
	INGENIERO ZOOTECNISTA	Mes/Hom	9	1,900.00	17,100.00				1,900.00	1,900.00	1,900.00	1,900.00	1,900.00	1,900.00	1,900.00	1,900.00	1,900.00
	TECNICO AGROPECUARIO /Bach.Zootecnia	Mes/Hom	9	1,700.00	15,300.00				1,700.00	1,700.00	1,700.00	1,700.00	1,700.00	1,700.00	1,700.00	1,700.00	1,700.00
	TECNICO AGROPECUARIO /Bach.Zootecnia	Mes/Hom	9	1,700.00	15,300.00				1,700.00	1,700.00	1,700.00	1,700.00	1,700.00	1,700.00	1,700.00	1,700.00	1,700.00
2.3.2 8.1 1	CONTRATO ADMINISTRATIVO DE SERVICIOS				1,800.00	0.00	0.00	0.00	0.00	0.00	0.00	900.00	0.00	0.00	0.00	0.00	900.00
	Aguinaldo (Julio y Diciembre)	Mes/Hom	2	900.00	1,800.00							900.00					900.00
2.3.2 8.1 2	CONTRIBUCIONES A ESSALUD DE C.A.S.				2,700.00				300.00	300.00	300.00	300.00	300.00	300.00	300.00	300.00	300.00
	Contribuciones a essalud	Unidad	9	300.00	2,700.00				300.00	300.00	300.00	300.00	300.00	300.00	300.00	300.00	300.00
					58,330.00	0.00	3,610.00	0.00	5,960.00	5,960.00	5,960.00	6,860.00	5,960.00	5,960.00	5,960.00	5,600.00	6,500.00
Actividad:	**Concertar y Ejecutar las Acciones de Control y Vigilancia para la Cons**	Patrullaje	1														
2.3.1 5.1 2	PAPELERIA EN GENERAL, UTILES Y MATERIALES DE OFICINA				60.00		60.00										
	Papel Bond 80 Gramos	Millar	2	30.00	60.00		60.00										
2.3.1 3.1 1	COMBUSTIBLES Y CARBURANTES				1,680.00	0.00	1,680.00										
	Petroleo D2	Galón	90	15.20	1,368.00		1,368.00										
	Gasolina de 90 Octanos	Galón	20	15.60	312.00		312.00										
2.3.2 1.2 2	VIATICOS Y ASIGNACIONES POR COMISION DE SERVICIO				252.00		0.00	252.00				0.00					
	Viaticos	Dias	2	126	252.00			252.00									
					1,992.00	0.00	1,740.00	252.00	0.00	0.00	0.00	0.00	0.00	0.00	0.00	0.00	0.00
Actividad:	**Proceso de acopio y comercialización organizada de la producción de**	Informe Tecnico	2														
2.3.1 5.1 2	PAPELERIA EN GENERAL, UTILES Y MATERIALES DE OFICINA				60.00		60.00										
	Papel bond de 80 Gr (atlas). Tamaño A4	Millar	2	30.00	60.00		60.00										
2.3.1 3.1 1	COMBUSTIBLES Y CARBURANTES				1,226.00	1,226.00											
	Petroleo D2	Galón	55	15.20	836.00	836.00											
	Gasolina de 90 Octanos	Galón	25	15.60	390.00	390.00											

2.3.2 6.3 3	SEGURO OBLIGATORIO ACCIDENTES DE TRANSITO (SOAT)				400.00	0.00	400.00										
	SOAT para Motocicleta	General	1	400.00	400.00		400.00										
2.3.2 1.2 2	VIATICOS Y ASIGNACIONES POR COMISION DE SERVICIO				252.00	0.00	0.00	0.00	126.00	0.00	0.00	0.00	0.00	0.00	126.00	0.00	0.00
	Viaticos,	Dias	2	126	252.00				126.00						126.00		
					1,938.00	1,226.00	460.00	0.00	126.00	0.00	0.00	0.00	0.00	0.00	126.00	0.00	0.00
Actividad:	**Promover e impulsar el consumo de productos de los camélidos suda**	Informe Tecnico	2														
2.3.1 5.1 2	PAPELERIA EN GENERAL, UTILES Y MATERIALES DE OFICINA				710.00		710.00		0.00			0.00	0.00	0.00	0.00	0.00	0.00
	Papel bond de 80 Gr (atlas). Tamaño A4	Millar	2	30.00	60.00		60.00										
	Adquisición de Toner para fotocopiadora KYOSERA	Unidad	1	650.00	650.00		650.00										
2.3.2 2.4 4	SERVICIO DE IMPRESIONES, ENCUADERNACION Y EMPASTADO				663.51	0.00	0.00	663.51	0.00	0.00	0.00	0.00	0.00	0.00	0.00	0.00	0.00
	Impresión de Resetarios	Millar	0.5	1327.02	663.51			663.51									
2.3.2 7.10 1	SEMINARIOS ,TALLERES Y SIMILARES ORGANIZADOS POR LA INSTITUCION				339.99	0.00	0.00	0.00	0.00	0.00	339.99	0.00	0.00	0.00	0.00	0.00	0.00
	Impresiones de Gigantografia 2 X 3 mts	Unidad	3	113.33	339.99						339.99						
2.3.2 7.10 1	SEMINARIOS ,TALLERES Y SIMILARES ORGANIZADOS POR LA INSTITUCION				2,418.00	0.00	0.00	0.00	0.00	0.00	500.00	0.00	1,918.00	0.00	0.00	0.00	0.00
	Alimentacion (degustacion de platos tipicos)	Unidad	403	6.00	2,418.00	0.00	0.00				500.00		1,918.00				
2.3.1 2.1 1	VESTUARIO, ACCESORIOS Y PRENDAS DIVERSAS				1,500.00	0.00	0.00	0.00	0.00	0.00	1,500.00	0.00	0.00	0.00	0.00	0.00	0.00
	Promoción de accesoiros artesanales textiles a base de fibra de camélidos	Global	1	1500.00	1,500.00						1,500.00						
2.3.1 3.1 1	COMBUSTIBLES Y CARBURANTES				226.50	226.50	0.00	0.00	0.00	0.00	0.00	0.00	0.00	0.00	0.00	0.00	0.00
	Petroleo D2	Galón	15	15.10	226.50	226.50	0.00										
					5,858.00	226.50	710.00	663.51	0.00	0.00	2,339.99	0.00	1,918.00	0.00	0.00	0.00	0.00
Actividad:	**Capacitacion en Buenas Practicas de Esquila de camélidos sudameric**	Evento	1														
2.3.1 5.1 2	PAPELERIA EN GENERAL, UTILES Y MATERIALES DE OFICINA				30.00	0.00	30.00	0.00	0.00	0.00	0.00	0.00	0.00	0.00	0.00	0.00	0.00
	Papel bond de 80 Gr (atlas). Tamaño A4	Millar	1	30.00	30.00		30.00										
2.3.1 3.1 1	COMBUSTIBLES Y CARBURANTES				152.00	152.00											
	Gasolina de 90 Octanos	Galón	10	15.20	152.00	152.00											
2.3.2 1.2 2	VIATICOS Y ASIGNACIONES POR COMISION DE SERVICIO				378.00	0.00	0.00	378.00	0.00	0.00	0.00	0.00	0.00	0.00			
	Viaticos	Dias/Mes	3	126.00	378.00			378.00									
					560.00	152.00	30.00	378.00	0.00	0.00	0.00	0.00	0.00	0.00	0.00	0.00	0.00
Actividad:	**Difundir las normas técnicas peruanas de control de calidad en los pr**	eventos	1														
2.3.1 5.1 2	PAPELERIA EN GENERAL, UTILES Y MATERIALES DE OFICINA				180.00	0.00	180.00	0.00	0.00	0.00	0.00	0.00	0.00	0.00	0.00	0.00	0.00
	Papel bond de 80 Gr (atlas). Tamaño A4	Millar	6	30.00	180.00		180.00										
2.3.2 2.4 4	SERVICIO DE IMPRESIONES, ENCUADERNACION Y EMPASTADO																
	Impresion de Boletin	Millar		500.00	0.00					0.00							
					180.00	0.00	180.00	0.00	0.00	0.00	0.00	0.00	0.00	0.00	0.00	0.00	0.00
Actividad:	**Difusion y Edicion Radial de las Actividades Relacionados de Camelid**	Accion	12														
2.3.2 2.4 2	OTROS SERVICIOS DE PUBLICIDAD Y DIFUSION				800.00	0.00	0.00				266.67	0.00	266.67	0.00	266.67	0.00	0.00
	Pograma Radial	Hora/mes	2	400.00	800.00						266.67		266.67		266.67		
2.3.1 5.1 2	PAPELERIA EN GENERAL, UTILES Y MATERIALES DE OFICINA				151.00		151.00										
	CDs	Conos	0.5	152.00	76.00		76.00										
	DVDs	Conos	0.5	150.00	75.00		75.00										
2.3.2 7.11 99	SERVICIOS DIVERSOS				3,600.00	0.00	1,800.00	1,800.00									
	Sociologo y/o Ciencias de la Comunicación	Mes/Hom	2.00	1,800.00	3,600.00		1,800.00	1,800.00									
2.3.2 8.1 1	CONTRATO ADMINISTRATIVO DE SERVICIOS				16,200.00				1,800.00	1,800.00	1,800.00	1,800.00	1,800.00	1,800.00	1,800.00	1,800.00	1,800.00
	Sociologo y/o Ciencias de la Comunicación	Mes/Hom	9	1,800.00	16,200.00				1,800.00	1,800.00	1,800.00	1,800.00	1,800.00	1,800.00	1,800.00	1,800.00	1,800.00
2.3.2 8.1 1	CONTRATO ADMINISTRATIVO DE SERVICIOS				600.00				0.00	0.00	0.00	300.00	0.00	0.00	0.00	0.00	300.00
	Aguinaldo (Julio y Diciembre)	Mes/Hom	2	300.00	600.00							300.00					300.00
2.3.2 8.1 2	CONTRIBUCIONES A ESSALUD DE C.A.S.				900.00				100.00	100.00	100.00	100.00	100.00	100.00	100.00	100.00	100.00
	Contribuciones a es salud	Unidad	9	100.00	900.00				100.00	100.00	100.00	100.00	100.00	100.00	100.00	100.00	100.00
2.3.2 1.2 2	VIATICOS Y ASIGNACIONES POR COMISION DE SERVICIO				252.00				126.00	126.00	0.00	0.00	0.00	0.00	0.00	0.00	0.00
	Viaticos	Dias/Mes	2	126.00	252.00				126.00	126.00							
					22,503.00	0.00	1,951.00	1,800.00	2,026.00	2,026.00	2,166.67	2,200.00	2,166.67	1,900.00	2,166.67	1,900.00	2,200.00
Actividad:	**Facilitar los procesos tecnico administrativos para la ejecución y cum**	Acciones	12														
2.3.2 6.3 3	SEGURO OBLIGATORIO ACCIDENTES DE TRANSITO (SOAT)				400.00				400.00								
	SOAT para Camioneta	Unidad	1	400.00	400.00				400.00								
2.3.1 5.1 2	PAPELERIA EN GENERAL, UTILES Y MATERIALES DE OFICINA				180.00		180.00										
	Archivador de palanca	Unidad	5	5.00	25.00		25.00										
	Papel bond de 80 Gr (atlas).Tamaño A4	Millar	5	31.00	155.00		155.00										
2.3.2 2.1 2	SERVICIO DE AGUA Y DESAGUE				1,500.00	250.00	250.00	250.00	250.00	250.00	250.00	0.00	0.00	0.00	0.00	0.00	0.00
	Servicio de Suministro de agua y desague		6	250.00	1,500.00	250.00	250.00	250.00	250.00	250.00	250.00						
2.3.2 2.1 1	SERVICIO DE SUMINISTRO DE ENERGIA ELECTRICA				3,000.00	500.00	500.00	500.00	500.00	500.00	500.00	0.00	0.00	0.00	0.00	0.00	0.00
	Servicio de suministro de energia electrica		6	500.00	3,000.00	500.00	500.00	500.00	500.00	500.00	500.00						
2.3.2 5.1 1	DE EDIFICIOS Y ESTRUCTURAS				5,000.00	2,500.00	2,500.00	0.00	0.00	0.00	0.00	0.00	0.00	0.00	0.00	0.00	0.00
	Alquiler de local	Mes	2	2500.00	5,000.00	2,500.00	2,500.00		0.00	0.00	0.00	0.00	0.00	0.00	0.00	0.00	0.00
2.3.2 8.1 1	CONTRATO ADMINISTRATIVO DE SERVICIOS				47,250.00	0.00	0.00	0.00	5,250.00	5,250.00	5,250.00	5,250.00	5,250.00	5,250.00	5,250.00	5,250.00	5,250.00
	Administrativo	Mes/Hom	9	1850.00	16,650.00	0.00			1,850.00	1,850.00	1,850.00	1,850.00	1,850.00	1,850.00	1,850.00	1,850.00	1,850.00
	Chofer de Camioneta	Mes/Hom	9	1400.00	12,600.00	0.00			1,400.00	1,400.00	1,400.00	1,400.00	1,400.00	1,400.00	1,400.00	1,400.00	1,400.00
	Secretaria y/o sistematizadora	Mes/Hom	9	1100.00	9,900.00				1,100.00	1,100.00	1,100.00	1,100.00	1,100.00	1,100.00	1,100.00	1,100.00	1,100.00
	Vigilancia	Mes/Hom	9	900.00	8,100.00	0.00			900.00	900.00	900.00	900.00	900.00	900.00	900.00	900.00	900.00
2.3.2 8.1 1	CONTRATO ADMINISTRATIVO DE SERVICIOS				2,400.00	0.00	0.00	0.00	0.00	0.00	0.00	1,200.00	0.00	0.00	0.00	0.00	1,200.00
	Aguinaldo (Julio y Diciembre)	Mes/Hom	2	1200.00	2,400.00	0.00						1,200.00					1,200.00
2.3.2 8.1 2	CONTRIBUCIONES A ESSALUD DE C.A.S.	Unidad			3,429.00	0.00	0.00	0.00	381.00	381.00	381.00	381.00	381.00	381.00	381.00	381.00	381.00
	Contribuciones a essalud	Mes/Hom	9	300.00	2,700.00				300.00	300.00	300.00	300.00	300.00	300.00	300.00	300.00	300.00
	Contribuciones a essalud	Mes/Hom	9	81.00	729.00				81.00	81.00	81.00	81.00	81.00	81.00	81.00	81.00	81.00
2.3.2 7.11 99	SERVICIOS DIVERSOS				15,900.00	5,300.00	5,300.00	5,300.00									
	Administrativo	Mes/Hom	3	1900.00	5,700.00	1,900.00	1,900.00	1,900.00									
	Chofer de Camioneta	Mes/Hom	3	1400.00	4,200.00	1,400.00	1,400.00	1,400.00									
	Secretaria y/o sistematizadora	Mes/Hom	3	1100.00	3,300.00	1,100.00	1,100.00	1,100.00									
	Vigilancia	Mes/Hom	3	900.00	2,700.00	900.00	900.00	900.00									
2.3.2 2.3 1	CORREOS Y SERVICIOS DE MENSAJERIA				225.00	22.50	22.50	22.50	22.50	22.50	22.50	22.50	22.50	22.50	22.50	0.00	0.00
	Servicio de Olva Curier	Servicio	25	9.00	225.00	22.50	22.50	22.50	22.50	22.50	22.50	22.50	22.50	22.50	22.50		
2.3.2 7.5 2	PROPINAS PARA PRACTICANTES				450.00	150.00	150.00	150.00	0.00	0.00	0.00	0.00	0.00	0.00	0.00	0.00	0.00

Practicantes	Mes/Hom	3.00	150.00	450.00	150.00	150.00	150.00											
				79,734.00	8,722.50	8,902.50	6,222.50	6,803.50	6,403.50	6,403.50	6,853.50	5,653.50	5,653.50	5,653.50	5,631.00	6,831.00		
TOTAL				215,313.00	24,791.00	28,931.50	24,215.34	15,413.50	14,748.83	17,410.16	16,272.83	15,698.17	13,513.50	15,656.17	13,131.00	15,531.00		

GOBIERNO REGIONAL Vº Bº ECON. MARIANO MARINO REQUENA PACCILA GERENTE REGIONAL DE DESARROLLO ECONÓMICO HUANCAVELICA

GOBIERNO REGIONAL REG. PLANEAM. PRES. Y ACONDICIONAMIENTO TERRITORIAL HUANCAVELICA

GOBIERNO REGIONAL DE HVCA. Vº Bº Ing. Guillermo Quispe Torres GERENCIA REGIONAL INFRAESTRUCTURA

GOBIERNO REGIONAL HUANCAVELICA VºBº Ing. Rodolfo Suárez Gonzales GERENCIA REG. INFRAEST. Y EM.

FORMATO N° 05-A

ANALITICO DE GASTOS POR ACTIVIDAD

5.9. GERENCIA REGIONAL DE INFRAESTRUCTURA

GERENCIA

Part. Espec.	Descripción	U.M.	Cantidad	P. Unitario	Total	Ene	Feb	Mar	Abr	May	Jun	Jul	Ago	Set	Oct	Nov	Dic
Actividad:	**Coordinar, evaluar y calificar el desempeño mensual de la Sub Gerencia de Obras y Estudios**																
2.3.1.3.1.1.	COMBUSTIBLE	GLS	500		7,550.00			755.00	755.00	755.00	755.00	755.00	755.00	755.00	755.00	755.00	755.00
	Petroleo (B5)	Gls	500	15.10	7,550.00			755.00	755.00	755.00	755.00	755.00	755.00	755.00	755.00	755.00	755.00
2.3.1.5.1.2.	PAPELERIA EN GENERAL , UTILES Y MATERIALES DE OFICINA				7,361.80			7,361.80									
	Papel Bond 80 gramos Tam. A-4	Millar	10	29.00	290.00			290.00									
	Boligrafo (lapicero) de tinta punta fina	Unidad	100	0.90	90.00			90.00									
	DVD Grabable de 4.7 GB/120Min	Unidad	150	1.50	225.00			225.00									
	Cinta adhesiva para embalaje 5cm x 100 m	Unidad	20	4.80	96.00			96.00									
	Clips de metal Chico N° 1Forrado Con plastico X100	Unidad	10	1.00	10.00			10.00									
	Corrector Liquido Tipo Lapicero m/Faber	Unidad	10	1.50	15.00			15.00									
	Porta Minas	Unidad	15	2.00	30.00			30.00									
	Grapas 26/6 x5000 m/ Rapid	Unidad	30	1.80	54.00			54.00									
	Libro de Actas de 200 Folios	Unidad	6	6.50	39.00			39.00									
	Libro de Actas de 400 Folios	Unidad	4	8.20	32.80			32.80									
	Archivadore de palanca	Unidad	50	3.00	150.00			150.00									
	Sujetador para Papel (Tipo Fastener) de metal	Unidad	10	3.00	30.00			30.00									
	Toner Para impresora HP Laser JET 1020	Unidad	15	210.00	3,150.00			3,150.00									
	Thoner para impresora HP Laser P 1005/P1006 CB435A Negro	Unidad	15	210.00	3,150.00			3,150.00									
2.3.1.6.1.1	DE VEHICULOS	UINIDAD			4,950.00		350.00				4,600.00						
	Amortiguador	unidad	2	150.00	300.00						300.00						
	Muelles	unidad	2	250.00	500.00						500.00						
	Bateria	unidad	1	350.00	350.00		350.00										
	Rotulas y Terminales de Direccion	Juego	1	600.00	600.00						600.00						
	Neumatico	Unidades	4	650.00	2,600.00						2,600.00						
	Disco y Collarin de Embriague	Juego	1	600.00	600.00						600.00						
2.3.24.13	SERVICIO DE MANTENIMIENTO Y REPARACION				3,200.00		800.00		800.00			800.00		800.00		0.00	
	Para Vehiculos	Global	4	800.00	3,200.00		800.00		800.00			800.00		800.00			
2.3.21.21	PASAJE Y GASTO DE TRANSPORTES				500.00				100.00			100.00			100.00	100.00	100.00
	Pasajes	Global	5	100.00	500.00				100.00			100.00			100.00	100.00	100.00
2.3.21.22	VIATICOS Y ASIGNACION , POR COMISION DE SERVICIO				8,000.00	500.00	500.00	700.00	700.00	700.00	700.00	700.00	700.00	700.00	700.00	700.00	700.00
	Viaticos del Personal	Global	12	666.67	7,999.99	500.00	500.00	700.00	700.00	700.00	700.00	700.00	700.00	700.00	700.00	700.00	700.00
2.3.22.11	SERVICIO DE ENERGIA ELECTRICA				5,520.00	460.00	460.00	460.00	460.00	460.00	460.00	460.00	460.00	460.00	460.00	460.00	460.00
	Servicio de Energia Electrica	Global	12	460.00	5,520.00	460.00	460.00	460.00	460.00	460.00	460.00	460.00	460.00	460.00	460.00	460.00	460.00
2.3.22.12	SERVICO DE AGUA Y DESAGUE				2,160.00	180.00	180.00	180.00	180.00	180.00	180.00	180.00	180.00	180.00	180.00	180.00	180.00
	Servicio de Agua y Desague	Global	12	180.00	2,160.00	180.00	180.00	180.00	180.00	180.00	180.00	180.00	180.00	180.00	180.00	180.00	180.00
2.3.22.21	SERVICIO DE TELEFONIA MOVIL				2,400.00	200.00	200.00	200.00	200.00	200.00	200.00	200.00	200.00	200.00	200.00	200.00	200.00
2.3.22.21	Servicio de Telefonia Movil	Global	12	200.00	2,400.00	200.00	200.00	200.00	200.00	200.00	200.00	200.00	200.00	200.00	200.00	200.00	200.00
2.3.22.22	SERVICIO DE TELEFONIA FIJA				840.00	70.00	70.00	70.00	70.00	70.00	70.00	70.00	70.00	70.00	70.00	70.00	70.00
2.3.22.22	Servicio de Telefonia Fija	Global	12	70.00	840.00	70.00	70.00	70.00	70.00	70.00	70.00	70.00	70.00	70.00	70.00	70.00	70.00
2.3.22.23	SERVICIO DE INTERNET				3,480.00	290.00	290.00	290.00	290.00	290.00	290.00	290.00	290.00	290.00	290.00	290.00	290.00
2.3.22.23	Servicio de Internet	Global	12	290.00	3,480.00	290.00	290.00	290.00	290.00	290.00	290.00	290.00	290.00	290.00	290.00	290.00	290.00
2.3.22.31	SERVICIO DE MENSAJERIA , TELECOMUNICACION				3,000.00	250.00	250.00	250.00	250.00	250.00	250.00	250.00	250.00	250.00	250.00	250.00	250.00
2.3.22.31	Servicio de Mensajeria	Global	12	250.00	3,000.00	250.00	250.00	250.00	250.00	250.00	250.00	250.00	250.00	250.00	250.00	250.00	250.00
2.3.23.12	SERVICIO DE SEGURIDAD Y VIGILANCIA				10,800.00	900.00	900.00	900.00	900.00	900.00	900.00	900.00	900.00	900.00	900.00	900.00	900.00
2.3.2.3.1.2	Servicio de Seguridad y Vigilancia	Global	12	900.00	10,800.00	900.00	900.00	900.00	900.00	900.00	900.00	900.00	900.00	900.00	900.00	900.00	900.00
2.3.2.6.3.3	SEGURO OBLIGATORIO ACCIDENTE DE TRANSITO				400.00						400.00						
2.3.2.6.3.3	SOAT	Global	1	400.00	400.00						400.00						
2.3.27.11.99	SERVICIOS DIVERSOS				39,438.20	2,000.00	1,700.00	1,738.20	2,000.00	4,000.00	4,000.00	4,000.00	4,000.00	4,000.00	4,000.00	4,000.00	4,000.00
2.3.27.11.99	Gastor por otros Servicios Prestados por Personas Naturales	Global	1	39,438.20	39,438.20	2,000.00	1,700.00	1,738.20	2,000.00	4,000.00	4,000.00	4,000.00	4,000.00	4,000.00	4,000.00	4,000.00	4,000.00
2.3.27.52	PRACTICANTES Y SIMILARES				1,800.00	300.00	300.00	300.00	300.00	300.00	300.00	0.00	0.00				
2.3.27.52	Propina para Practicantes	Personas	6	300.00	1,800.00	300.00	300.00	300.00	300.00	300.00	300.00						
2.3.28.11	CONTRATO ADMINISTRATIVO DE SERVICIO				17,600.00	0.00	0.00	1,700.00	1,700.00	1,700.00	1,700.00	2,000.00	1,700.00	1,700.00	1,700.00	1,700.00	2,000.00
2.3.28.11	Conductor de Camioneta	Unidad	10	1,700.00	17,000.00			1,700.00	1,700.00	1,700.00	1,700.00	1,700.00	1,700.00	1,700.00	1,700.00	1,700.00	1,700.00
2.3.28.11	Aginaldo de (Julio y Diciembre)	Unidad	2	300.00	600.00							300.00					300.00
2.3.28.12	CONTRIBUCIONES A ESALUD				1,000.00			100.00	100.00	100.00	100.00	100.00	100.00	100.00	100.00	100.00	100.00
2.3.28.12	Pago A Esalud	Personas	10	100.00	1,000.00			100.00	100.00	100.00	100.00	100.00	100.00	100.00	100.00	100.00	100.00
TOTAL					**120,000.00**	**5,150.00**	**6,000.00**	**15,005.00**	**8,805.00**	**9,905.00**	**14,905.00**	**10,805.00**	**9,605.00**	**10,405.00**	**9,705.00**	**9,705.00**	**10,005.00**

CREET - COMISION REGIONAL EVALUADORA DE EXPEDIENTES TECNICOS

Part. Espec.	Descripción	U.M.	Cantidad	P. Unitario	Total	Ene	Feb	Mar	Abr	May	Jun	Jul	Ago	Set	Oct	Nov	Dic
Actividad:	**Realizar el proceso de evalaucion de los Expedientes Tecnicos de los sectores educacion, salud, Transportes, saneamiento, Agricultura y otros, con verificaciones in situ (viajes a los lugares de ubicación de los proyectos)**																
2.3.1.2.1.1	VESTUARIO				6,000.00				6,000.00								
	Casacas	unidad	50	120	6,000.00				6,000.00								
2.3.1.3.1.1	COMBUSTIBLE				90600.00		90600.00										
	Petroleo B5	Gls	6000	15.1	90600.00		90600.00										
2.3.1.5.1.2	PAPELERIA EN GENERAL, UTILES Y MATERIALES DE OFICINA				22,131.00			22,131.00									
	Thoner para impresora HP Q6000A	toner	3	350	1050			1050									
	Thoner para impresora H6001A	toner	1	350	350			350									
	Thoner para impresora H6002A	toner	1	350	350			350									
	Thoner para impresora H6003A	toner	1	350	350			350									
	Thoner para impresora Hp Laser 80A	toner	15	700	10500			10500									
	Thoner para impresora Hp Laser 90A	toner	10	750	7500			7500									
	Papel Bond 80 gramos Tam. A-4	Millar	30	28.00	840.00			840.00									
	Cuaderno espiralado t/oficio de 200 hojas	Unidad	12	12	144.00			144.00									

V°B° Econ. Máximo Mario Requena Apacclla, Gerente Regional de Desarrollo Económico, Gobierno Regional Huancavelica

V°B° Ing. Guillermo Quispe Torres, Gobierno Regional de Hvca., Gerencia ... Infraestructura

Gobierno Regional, Gerencia Reg. Planeamiento, Pres. y Acond. Terr., Sub Gerencia de Planeamiento Estratégico, Estadística y Acondicionamiento Territorial

V°B° Gobierno Regional Huancavelica, Gerencia Reg. ...

	Archivador t/palanca tamaño oficial	Unidad	80	4.5	360.00			360.00									
	Engranpador tipo alicate faber	Unidad	3	45	135.00			135.00									
	Folder Manila T/A4	Unidad	100	0.5	50.00			50.00									
	Grapas faber tamaño grande	Caja	5	10	50.00			50.00									
	Clips Metalicos	Caja	4	3	12.00			12.00									
	Plumones Grandes de diferentes colores	Caja	2	38	76.00			76.00									
	Cinta Schosk Grande	Unidad	7	1	7.00			7.00									
	Cinta de Embalaje	Unidad	8	1	8.00			8.00									
	Posit de Colores	Unidad	4	2	8.00			8.00									
	DVD Grabable de 4.7 GB/120m	Cono	2	70	140.00			140.00									
	Resaltador faber castell dt.colores	Unidad	10	2.6	26.00			26.00									
	Lapiceros faber castell	Caja	5	35	175.00			175.00									
2.3.1.6.1.1	REPUESTOS Y ACCESORIOS				4,500.00							4,500.00					
	Amortiguador	Unidad	2	150	300.00							300.00					
	Mulles	Unidad	2	250	500.00							500.00					
	Rotulas y Terminales de Direccion	Juego	1	600	600.00							600.00					
	Disco y Collarin de Embreague	Juego	1	600	600.00							600.00					
	Llantas	Unidad	4	625	2,500.00							2,500.00					
2.3.2.5.1.2	DE VEHICULOS	UINIDAD			198,000.00	16,500.00	16,500.00	16,500.00	16,500.00	16,500.00	16,500.00	16,500.00	16,500.00	16,500.00	16,500.00	16,500.00	16,500.00
	Alquiler de Vehiculo (03 vehiculos)	unidad	12	16,500.00	198,000.00	16,500.00	16,500.00	16,500.00	16,500.00	16,500.00	16,500.00	16,500.00	16,500.00	16,500.00	16,500.00	16,500.00	16,500.00
2.3.21.22	VIATICOS Y ASIGNACION . POR COMISION DE SERVICIO				5,000.00			500.00	500.00	500.00	500.00	500.00	500.00	500.00	500.00	500.00	500.00
	Viaticos del Personal	Global	10	500.00	5,000.00			500.00	500.00	500.00	500.00	500.00	500.00	500.00	500.00	500.00	500.00
2.3.22.31	SERVICIO DE MENSAJERIA , TELECOMUNICACION				3,000.00	250.00	250.00	250.00	250.00	250.00	250.00	250.00	250.00	250.00	250.00	250.00	250.00
	Servicio de Mensajeria	Global	12	250.00	3,000.00	250.00	250.00	250.00	250.00	250.00	250.00	250.00	250.00	250.00	250.00	250.00	250.00
	SERVICIO DE PUBLICIDAD, IMPRESIONES, DIFUSION				10,000.00			750.00	750.00	3,250.00	750.00	750.00	750.00	750.00	750.00	750.00	750.00
2.3.2.2.4.2	Otros Servicios de Publicidad y Difucion	Global	1	7,500.00	7,500.00			750.00	750.00	750.00	750.00	750.00	750.00	750.00	750.00	750.00	750.00
2.3.2.2.4.4	Servicion de Impresion Encuadernacion y Empastado	Millar	1	2,500.00	2,500.00					2,500.00							
2.3.2.4.1.3.	SERVICIO DE MANTENIMIENTO				3,200.00							800.00	800.00		800.00		800.00
	Mantenimiento Preventivo y Correctivo	Global	1	3,200.00	3,200.00							800.00	800.00		800.00		800.00
2.3.27.11.99	SERVICIOS DIVERSOS				1,444,100.00	89,000.00	97,000.00	99,000.00	126,600.00	127,100.00	126,600.00	128,300.00	131,300.00	128,300.00	128,300.00	131,300.00	128,300.00
	Ing. Civil 1 (Master)	Mes	12	5000.00	60,000.00	5000.00	5000.00	5000.00	5000.00	5000.00	5000.00	5000.00	5000.00	5000.00	5000.00	5000.00	5000.00
	Ing. Civil 2 (Master)	Mes	12	5000.00	60,000.00	5000.00	5000.00	5000.00	5000.00	5000.00	5000.00	5000.00	5000.00	5000.00	5000.00	5000.00	5000.00
	Ing. Civil 3 (Master)	Mes	12	5000.00	60,000.00	5000.00	5000.00	5000.00	5000.00	5000.00	5000.00	5000.00	5000.00	5000.00	5000.00	5000.00	5000.00
	Ing. Civil 4 (Master)	Mes	12	5000.00	60,000.00	5,000.00	5,000.00	5000.00	5,000.00	5,000.00	5,000.00	5,000.00	5,000.00	5,000.00	5,000.00	5,000.00	5,000.00
	Ing. Civil 5 (Master)	Mes	12	5000.00	60,000.00	5,000.00	5,000.00	5,000.00	5,000.00	5,000.00	5,000.00	5,000.00	5,000.00	5,000.00	5,000.00	5,000.00	5,000.00
	Ing. Civil 6 (Junior)	Mes	12	3500.00	42,000.00	3,500.00	3,500.00	3,500.00	3,500.00	3,500.00	3,500.00	3,500.00	3,500.00	3,500.00	3,500.00	3,500.00	3,500.00
	Ing. Civil 7 (Junior)	Mes	9	3500.00	31,500.00				3,500.00	3,500.00	3,500.00	3,500.00	3,500.00	3,500.00	3,500.00	3,500.00	3,500.00
	Ing. Civil 8 (Junior)	Mes	9	3500.00	31,500.00				3,500.00	3,500.00	3,500.00	3,500.00	3,500.00	3,500.00	3,500.00	3,500.00	3,500.00
	Ing. Electricista	Mes	12	5000.00	60,000.00	5,000.00	5,000.00	5000.00	5,000.00	5,000.00	5,000.00	5,000.00	5,000.00	5,000.00	5,000.00	5,000.00	5,000.00
	Ing. Agricola	Mes	12	5000.00	60,000.00	5,000.00	5,000.00	5,000.00	5,000.00	5,000.00	5,000.00	5,000.00	5,000.00	5,000.00	5,000.00	5,000.00	5,000.00
	Ing. Sanitario	mes	9	5000.00	45,000.00				5,000.00	5,000.00	5,000.00	5,000.00	5,000.00	5,000.00	5,000.00	5,000.00	5,000.00
	Coordinador	Mes	12	5500.00	66,000.00	5,500.00	5,500.00	5,500.00	5,500.00	5,500.00	5,500.00	5,500.00	5,500.00	5,500.00	5,500.00	5,500.00	5,500.00
	Arquitecto 1 (Master)	Mes	12	5000.00	60,000.00	5000.00	5,000.00	5,000.00	5000.00	5000.00	5000.00	5000.00	5000.00	5000.00	5000.00	5000.00	5000.00
	Arquitecto 2 (Master)	Mes	12	5000.00	60,000.00	5000.00	5000.00	5000.00	5000.00	5000.00	5000.00	5000.00	5000.00	5000.00	5000.00	5000.00	5000.00
	Arquitecto 3 (Master)	Mes	9	5000.00	45,000.00				5000.00	5000.00	5000.00	5000.00	5000.00	5000.00	5000.00	5000.00	5000.00
	Arquitecto 4 (Junior)	Mes	9	3500.00	31,500.00				3500.00	3500.00	3500.00	3500.00	3500.00	3500.00	3500.00	3500.00	3500.00
	Asistente Técnico 1 (Bachiller)	Mes	12	3000.00	36,000.00	3000.00	3000.00	3000.00	3000.00	3000.00	3000.00	3000.00	3000.00	3000.00	3000.00	3000.00	3000.00
	Asistente Técnico 2 (Bachiller)	Mes	12	3000.00	36,000.00	3000.00	3000.00	3000.00	3000.00	3000.00	3000.00	3000.00	3000.00	3000.00	3000.00	3000.00	3000.00
	Asistente Técnico 3 (Bachiller)	Mes	9	3000.00	27,000.00				3000.00	3000.00	3000.00	3000.00	3000.00	3000.00	3000.00	3000.00	3000.00
	Asistente Tecnico 4	Mes	12	2500.00	30,000.00	2500.00	2500.00	2500.00	2500.00	2500.00	2500.00	2500.00	2500.00	2500.00	2500.00	2500.00	2500.00
	Asistente Tecnico 5	Mes	12	2500.00	30,000.00	2500.00	2500.00	2500.00	2500.00	2500.00	2500.00	2500.00	2500.00	2500.00	2500.00	2500.00	2500.00
	Asistente Tecnico 6	Mes	12	2500.00	30,000.00	2500.00	2500.00	2500.00	2500.00	2500.00	2500.00	2500.00	2500.00	2500.00	2500.00	2500.00	2500.00
	Economista 1	Mes	12	4500.00	54,000.00	4500.00	4500.00	4500.00	4500.00	4500.00	4500.00	4500.00	4500.00	4500.00	4500.00	4500.00	4500.00
	Secretaria de la CREET	Mes	9	1200.00	10,800.00				1200.00	1200.00	1200.00	1200.00	1200.00	1200.00	1200.00	1200.00	1200.00
	Apoyo en Trámites	Mes	9	1200.00	10,800.00				1200.00	1200.00	1200.00	1200.00	1200.00	1200.00	1200.00	1200.00	1200.00
	Asistente Administrativo	Mes	9	2500.00	22,500.00				2500.00	2500.00	2500.00	2500.00	2500.00	2500.00	2500.00	2500.00	2500.00
	Asistente Juridico	Mes	11	3500.00	38,500.00		3500.00	3500.00	3500.00	3500.00	3500.00	3500.00	3500.00	3500.00	3500.00	3500.00	3500.00
	Especialista en Programa de inversion	Mes	11	4500.00	49,500.00		4500.00	4500.00	4500.00	4500.00	4500.00	4500.00	4500.00	4500.00	4500.00	4500.00	4500.00
	Apoyo de Especialista de Programa de Inversion	Mes	9	1200.00	10,800.00				1200.00	1200.00	1200.00	1200.00	1200.00	1200.00	1200.00	1200.00	1200.00
	Tecnico Informatico	Mes	12	1500.00	18,000.00	1500.00	1500.00	1500.00	1500.00	1500.00	1500.00	1500.00	1500.00	1500.00	1500.00	1500.00	1500.00
	Sensibilizador	Mes	6	1700.00	10,200.00							1700.00	1700.00	1700.00	1700.00	1700.00	1700.00
	Contrato Según Necesidad	Global	1	186500.00	186,500.00	15500.00	15500.00	15500.00	15500.00	16000.00	15500.00	15500.00	15500.00	15500.00	15500.00	15500.00	15500.00
	Servicios de Copias Fotostaticas	Unidad	137500	0.08	11,000.00	-	-	2,000.00	-		-	-	3,000.00		-	3,000.00	-
2.6.3.2.3.1	EQUIPOS DE COMPUTO				8,600.00			8,600.00									
	Computadora	Unidad	2	4,300.00	8,600.00			8,600.00									
2.6.3.2.1.1	MAQUINAS Y EQUIPOS				1,500.00					1,500.00				0.00			
	camara digital	Unidad	2	750.00	1,500.00					1,500.00							
TOTAL					**1,796,631.00**	**105,750.00**	**204,350.00**	**147,731.00**	**150,600.00**	**149,100.00**	**144,600.00**	**151,600.00**	**150,100.00**	**146,300.00**	**147,100.00**	**149,300.00**	**147,100.00**

5.9.1. SUB GERENCIA DE ESTUDIOS
5.9.2. SUB GERENCIA DE OBRAS
5.9.3. DIRECCION REGIONAL DE TRANSPORTES Y COMUNICACIONES

FORMATO N° 05-A

ANALITICO DE GASTOS POR ACTIVIDAD

5.10. GERENCIA REGIONAL DE RECURSOS NATURALES Y GESTION DEL MEDIO AMBIENTE

GERENCIA

Part. Espec.	Descripción	U.M.	Cantidad	P. Unitario	Total	Ene	Feb	Mar	Abr	May	Jun	Jul	Ago	Set	Oct	Nov	Dic
Actividad:	**Realizar el Monitoreo y Control de la ejecución de proyectos**																
2.3.1 5.1 2	PAPELERIA EN GENERAL, UTILES Y MATERIALES DE OFICINA				594.00	0.00	594.00	0.00	0.00	0.00	0.00	0.00	0.00	0.00	0.00	0.00	0.00
	Papel bond de 75 gr.tamaño A4	Millar	6	32.00	192.00	0.00	192.00	0.00	0.00	0.00	0.00	0.00	0.00	0.00	0.00	0.00	0.00
	Nota Autodhesiva 3"X3" x 400 hojas	Unid.	4	15.00	60.00	0.00	60.00	0.00	0.00	0.00	0.00	0.00	0.00	0.00	0.00	0.00	0.00
	Goma líquida x 250 ml-DAVID	Unid.	4	1.50	6.00	0.00	6.00	0.00	0.00	0.00	0.00	0.00	0.00	0.00	0.00	0.00	0.00
	Cuaderno espiral cuadric. A-4X200 hoj..	Unid.	6	8.00	48.00	0.00	48.00	0.00	0.00	0.00	0.00	0.00	0.00	0.00	0.00	0.00	0.00
	Boligrafos tin.seca pta fina azul F.C.trilux 0.35	Docen.	4	5.00	20.00	0.00	20.00	0.00	0.00	0.00	0.00	0.00	0.00	0.00	0.00	0.00	0.00
	Archivadores de carton c/ palanca t/A4 Art.	Unid.	50	3.50	175.00	0.00	175.00	0.00	0.00	0.00	0.00	0.00	0.00	0.00	0.00	0.00	0.00
	Engranpador de metal tipo alicate-rapid	Unid.	3	25.00	75.00	0.00	75.00	0.00	0.00	0.00	0.00	0.00	0.00	0.00	0.00	0.00	0.00
	Portamina 0.5 MM -Rotring	Unid.	6	3.00	18.00	0.00	18.00	0.00	0.00	0.00	0.00	0.00	0.00	0.00	0.00	0.00	0.00
2.3.1 6.1 1	REPUESTOS Y ACCESORIOS				300.00	0.00	0.00	300.00	0.00	0.00	0.00	0.00	0.00	0.00	0.00	0.00	0.00
	Repuestos y Accesorios	Global	1	300.00	300.00	0.00	0.00	300.00	0.00	0.00	0.00	0.00	0.00	0.00	0.00	0.00	0.00
2.3.2 1.1 1	PASAJES Y GASTOS DE TRANSPORTE				240.00	0.00	0.00	0.00	0.00	60.00	60.00	60.00	60.00	0.00	0.00	0.00	0.00
	Pasajes y gastos de transporte	dias	4	60.00	240.00	0.00	0.00	0.00	0.00	60.00	60.00	60.00	60.00	0.00	0.00	0.00	0.00
2.3.2 1.2 2	VIATICOS Y ASIGNACIONES POR COMISION DE SERVICIO				1800.00	0.00	180.00	180.00	180.00	180.00	180.00	180.00	180.00	180.00	180.00	180.00	0.00
	Viáticos y asignaciones por com.serv.	dias	10	180.00	1,800.00	0.00	180.00	180.00	180.00	180.00	180.00	180.00	180.00	180.00	180.00	180.00	0.00
2.3.2 2.1 1	SERVICIO DE SUMINISTRO DE ENERGIA ELECTRICA				2,400.00	0.00	0.00	0.00	0.00	0.00	0.00	0.00	0.00	600.00	600.00	600.00	600.00
	Servicio de sumistros de energía eléctrica	Glb.	4	600.00	2,400.00	0.00	0.00	0.00	0.00	0.00	0.00	0.00	0.00	600.00	600.00	600.00	600.00
2.3.2 2.1 2	SERVICIO DE AGUA Y DESAGUE				1,200.00	0.00	200.00	100.00	100.00	100.00	100.00	100.00	100.00	100.00	100.00	100.00	100.00
	Servicio de agua y desague	meses	12	100.00	1,200.00	0.00	200.00	100.00	100.00	100.00	100.00	100.00	100.00	100.00	100.00	100.00	100.00
2.3.2 2.2 1	SERVICIO DE TELEFONIA MOVIL				3,000.00	0.00	500.00	250.00	250.00	250.00	250.00	250.00	250.00	250.00	250.00	250.00	250.00
	Servicio de Telefonía Móvil	meses	12	250.00	3,000.00	0.00	500.00	250.00	250.00	250.00	250.00	250.00	250.00	250.00	250.00	250.00	250.00
2.3.2 2.2 2	SERVICIO DE TELEFONIA FIJA				2,400.00	0.00	400.00	200.00	200.00	200.00	200.00	200.00	200.00	200.00	200.00	200.00	200.00
	Servicio de Telefonía Fija	meses	12	200.00	2,400.00	0.00	400.00	200.00	200.00	200.00	200.00	200.00	200.00	200.00	200.00	200.00	200.00
2.3.2 2.3 1	CORREOS Y SERVICIOS DE MENSAJERIA				500.00	0.00	500.00	0.00	0.00	0.00	0.00	0.00	0.00	0.00	0.00	0.00	0.00
	Correos y servicios de mensajeria	Serv.	1	500.00	500.00	0.00	500.00	0.00	0.00	0.00	0.00	0.00	0.00	0.00	0.00	0.00	0.00
2.3.2 3.1 2	SERVICIOS DE SEGURIDAD Y VIGILANCIA				5,400.00	0.00	900.00	900.00	900.00	900.00	900.00	900.00	0.00	0.00	0.00	0.00	0.00
	Servicios de Seguridad y Vigilancia	Mes	6	900.00	5,400.00	0.00	900.00	900.00	900.00	900.00	900.00	900.00	0.00	0.00	0.00	0.00	0.00
2.3.2 5.1 1	DE EDIFICIOS Y ESTRUCTURAS				4,000.00	0.00	4,000.00	0.00	0.00	0.00	0.00	0.00	0.00	0.00	0.00	0.00	0.00
	De Edificios y Estructuras	Glb.	1	4,000.00	4,000.00	0.00	4,000.00	0.00	0.00	0.00	0.00	0.00	0.00	0.00	0.00	0.00	0.00
2.3.2 8.1 1	CONTRATO ADMINISTRATIVO DE SERVICIOS				42,400.00	1,200.00	1,200.00	1,200.00	1,200.00	4,700.00	4,700.00	4,700.00	4,700.00	4,700.00	4,700.00	4,700.00	4,700.00
	Asistente para Secretaria	Pers.	1	14,400.00	14,400.00	1,200.00	1,200.00	1,200.00	1,200.00	1,200.00	1,200.00	1,200.00	1,200.00	1,200.00	1,200.00	1,200.00	1,200.00
	Ing. Agrón. y/o Forestal como Asist. Técnico	Pers.	1	28,000.00	28,000.00	0.00	0.00	0.00	0.00	3,500.00	3,500.00	3,500.00	3,500.00	3,500.00	3,500.00	3,500.00	3,500.00
2.3.2 8.1 2	CONTRIBUCIONES A ESSALUD DE C.A.S.				3,200.00	100.00	100.00	100.00	100.00	200.00	200.00	800.00	200.00	200.00	200.00	200.00	800.00
	Gastos por contribuciones a Essalud	Pers.	12	100.00	1,200.00	100.00	100.00	100.00	100.00	100.00	100.00	100.00	100.00	100.00	100.00	100.00	100.00
	Gastos por contribuciones a Essalud	Pers.	8	100.00	800.00	0.00	0.00	0.00	0.00	100.00	100.00	100.00	100.00	100.00	100.00	100.00	100.00
	Asistente para Secretaria	Mes	2	300.00	600.00	0.00	0.00	0.00	0.00	0.00	0.00	300.00	0.00	0.00	0.00	0.00	300.00
	Ing. Agrón. y/o Forestal como Asist. Técnico	Mes	2	300.00	600.00	0.00	0.00	0.00	0.00	0.00	0.00	300.00	0.00	0.00	0.00	0.00	300.00
					67,434.00	**1,300.00**	**8,574.00**	**3,230.00**	**2,930.00**	**6,590.00**	**6,590.00**	**7,190.00**	**5,690.00**	**6,230.00**	**6,230.00**	**6,230.00**	**6,650.00**
Actividad:	**Realizar el Monitoreo y Control de la Ejecución de Actividades**																
2.3.1 3.1 1	COMBUSTIBLES Y CARBURANTES				1,520.00	0.00	1,520.00	0.00	0.00	0.00	0.00	0.00	0.00	0.00	0.00	0.00	0.00
	Petróleo Diesel B-5	Glns.	100	15.20	1,520.00	0.00	1,520.00	0.00	0.00	0.00	0.00	0.00	0.00	0.00	0.00	0.00	0.00
2.3.1 5.1 1	REPUESTOS Y ACCESORIOS				1,880.00	0.00	1,880.00	0.00	0.00	0.00	0.00	0.00	0.00	0.00	0.00	0.00	0.00
	Thoner p' Impresora Laser HP JET 1020	Unid.	2	240.00	480.00	0.00	1,200.00	0.00	0.00	0.00	0.00	0.00	0.00	0.00	0.00	0.00	0.00
	Thoner p' Impresora Laser HP JET 1005	Unid.	5	240.00	1,200.00	0.00	480.00	0.00	0.00	0.00	0.00	0.00	0.00	0.00	0.00	0.00	0.00
	Tarjeta Madre	Unid.	1	200.00	200.00	0.00	200.00	0.00	0.00	0.00	0.00	0.00	0.00	0.00	0.00	0.00	0.00
2.3.1 5.1 2	PAPELERIA EN GENERAL, UTILES Y MATERIALES DE OFICINA				223.00	0.00	223.00	0.00	0.00	0.00	0.00	0.00	0.00	0.00	0.00	0.00	0.00
	Forro de plastico tamaño oficio artesco	Unid.	10	5.00	50.00	0.00	50.00	0.00	0.00	0.00	0.00	0.00	0.00	0.00	0.00	0.00	0.00
	Papel para Fax 46 mm.12 mmx30m.-gallo	Unid.	10	6.50	65.00	0.00	65.00	0.00	0.00	0.00	0.00	0.00	0.00	0.00	0.00	0.00	0.00
	Libro de actas de 200 folios	Unid.	6	6.00	36.00	0.00	36.00	0.00	0.00	0.00	0.00	0.00	0.00	0.00	0.00	0.00	0.00
	Libro de actas de 400 folios	Unid.	6	12.00	72.00	0.00	72.00	0.00	0.00	0.00	0.00	0.00	0.00	0.00	0.00	0.00	0.00
2.3.1 5.3 1	ASEO, LIMPIEZA Y TOCADOR				211.00	0.00	211.00	0.00	0.00	0.00	0.00	0.00	0.00	0.00	0.00	0.00	0.00
	Acido muriático x 1 L-Sapolio	Ltrs.	5	6.00	30.00	0.00	30.00	0.00	0.00	0.00	0.00	0.00	0.00	0.00	0.00	0.00	0.00
	Detergente granulado x 900 G-ACE	Bols.	5	9.00	45.00	0.00	45.00	0.00	0.00	0.00	0.00	0.00	0.00	0.00	0.00	0.00	0.00
	Jabón de tocador x90 G.-Neko	Unid.	4	2.50	10.00	0.00	10.00	0.00	0.00	0.00	0.00	0.00	0.00	0.00	0.00	0.00	0.00
	Escoba de naylon c/mango plast. 30 cm.	Unid.	3	15.00	45.00	0.00	45.00	0.00	0.00	0.00	0.00	0.00	0.00	0.00	0.00	0.00	0.00
	Escobilla de plastico para inodoro	Unid.	7	3.00	21.00	0.00	21.00	0.00	0.00	0.00	0.00	0.00	0.00	0.00	0.00	0.00	0.00
	Guantes de jebe de uso doméstico talla 8	Pares	5	6.00	30.00	0.00	30.00	0.00	0.00	0.00	0.00	0.00	0.00	0.00	0.00	0.00	0.00
	Waipe-nacional	Klos.	4	7.50	30.00	0.00	30.00	0.00	0.00	0.00	0.00	0.00	0.00	0.00	0.00	0.00	0.00
2.3.2 6.1 2	GASTOS NOTARIALES				832.00	0.00	832.00	0.00	0.00	0.00	0.00	0.00	0.00	0.00	0.00	0.00	0.00
	Gastos Notariales	Global	1	832.00	832.00	0.00	832.00	0.00	0.00	0.00	0.00	0.00	0.00	0.00	0.00	0.00	0.00
2.3.2 7.11 99	SERVICIOS DIVERSOS				7,900.00	0.00	0.00	3,500.00	3,500.00	0.00	900.00	0.00	0.00	0.00	0.00	0.00	0.00
	Ing. Agrón. y/o Forestal como Asist. Técnico	Mes	2	3,500.00	7,000.00	0.00	0.00	3,500.00	3,500.00	0.00	0.00	0.00	0.00	0.00	0.00	0.00	0.00
	Servicios de un Personal de Apoyo en Secretariados (tramites de documen	Mes	1	900.00	900.00	0.00	0.00	0.00	0.00	0.00	900.00	0.00	0.00	0.00	0.00	0.00	0.00
					12,566.00	**0.00**	**4,666.00**	**3,500.00**	**3,500.00**	**0.00**	**900.00**	**0.00**	**0.00**	**0.00**	**0.00**	**0.00**	**0.00**
TOTAL					**80,000.00**	**1,300.00**	**13,240.00**	**6,730.00**	**6,430.00**	**6,590.00**	**7,490.00**	**7,190.00**	**5,690.00**	**6,230.00**	**6,230.00**	**6,230.00**	**6,650.00**

GOBIERNO REGIONAL HUANCAVELICA V°B° ECON. MARIO MARINO REQUENA PACCILLA GERENTE REGIONAL DE DESARROLLO ECONÓMICO

GOBIERNO REGIONAL DE HVCA. V°B° Ing. Guillermo Quispe Torres GERENCIA REGIONAL INFRAESTRUCTURA

GOBIERNO REGIONAL HUANCAVELICA GER. REG. PLANEAM. PRES. ACOND. TERR. SUB GERENCIA DE PLANEAMIENTO ESTRATEGICO ESTADISTICA Y ACONDICIONAMIENTO TERRITORIAL

GOBIERNO REGIONAL HUANCAVELICA V°B° GERENCIA REG. RR.NN. Y GMA

FORMATO N° 05-A

ANALITICO DE GASTOS POR ACTIVIDAD

5.11. HOSPITAL DEPARTAMENTAL HUANCAVELICA

OFICINA EJECUTIVA DE ADMINISTRACION

Part. Espec.	Descripción	U.M.	Cantidad	P. Unitario	Total	Ene	Feb	Mar	Abr	May	Jun	Jul	Ago	Set	Oct	Nov	Dic
ACTIVIDAD	**Administrar, registrar y controlar el movimiento de los recursos economicos y fiancieros, para la ejecucion presupuestal.**																
2.3. 1 1. 1 1	ALIMENTOS Y BEBIDAS PARA CONSUMO HUMANO				1,075.20	89.60	89.60	89.60	89.60	89.60	89.60	89.60	89.60	89.60	89.60	89.60	89.60
	CAFE INSTANTANEO X 200 g	UNIDAD	12	21.50	258.00	21.50	21.50	21.50	21.50	21.50	21.50	21.50	21.50	21.50	21.50	21.50	21.50
	AZUCAR RUBIA	KILOGRAMO	24	2.06	49.44	4.12	4.12	4.12	4.12	4.12	4.12	4.12	4.12	4.12	4.12	4.12	4.12
	BEBIDA GASEOSA X 2 L	UNIDAD	48	3.92	188.16	15.68	15.68	15.68	15.68	15.68	15.68	15.68	15.68	15.68	15.68	15.68	15.68
	MERMELADA X 1 kg	UNIDAD	12	8.00	96.00	8.00	8.00	8.00	8.00	8.00	8.00	8.00	8.00	8.00	8.00	8.00	8.00
	MANTEQUILLA X 400 g	UNIDAD	12	9.00	108.00	9.00	9.00	9.00	9.00	9.00	9.00	9.00	9.00	9.00	9.00	9.00	9.00
	GALLETA DE SODA X 28 g APROX. X 40	UNIDAD	12	9.80	117.60	9.80	9.80	9.80	9.80	9.80	9.80	9.80	9.80	9.80	9.80	9.80	9.80
	PRODUCTO INSTANTANEO GRANULADO VITAMINADO X 400 g	UNIDAD	12	15.00	180.00	15.00	15.00	15.00	15.00	15.00	15.00	15.00	15.00	15.00	15.00	15.00	15.00
	TE FILTRANTE X 100 SOBRES	UNIDAD	12	6.50	78.00	78.00	0.00	0.00	0.00	0.00	0.00	0.00	0.00	0.00	0.00	0.00	0.00
2.3. 1 2. 1 1	VESTUARIO, ACCESORIOS Y PRENDAS DIVERSAS				2,006.00	1,003.00						1,003.00					
	UNIFORME DE INVIERNO PARA CABALLERO	UNIDAD	2	130.00	260.00	0.00	0.00	0.00	0.00	0.00	0.00	260.00	0.00	0.00	0.00	0.00	0.00
	UNIFORME DE VESTIR DE VERANO PARA CABALLERO	UNIDAD	2	210.00	420.00	420.00	0.00	0.00	0.00	0.00	0.00	0.00	0.00	0.00	0.00	0.00	0.00
	UNIFORME DE INVIERNO PARA DAMA	UNIDAD	3	120.00	360.00	0.00	0.00	0.00	0.00	0.00	0.00	360.00	0.00	0.00	0.00	0.00	0.00
	UNIFORME (SACO MANGA LARGA Y PANTALON) DE TELA TIPO POLI	UNIDAD	3	197.00	591.00	591.00	0.00	0.00	0.00	0.00	0.00	0.00	0.00	0.00	0.00	0.00	0.00
	CASACA IMPERMEABLE TERMICA TRANSPIRABLE RESISTENTE HAS	UNIDAD	5	75.00	375.00	375.00	0.00	0.00	0.00	0.00	0.00	0.00	0.00	0.00	0.00	0.00	0.00
2.3. 1 5. 1 2	PAPELERIA EN GENERAL, UTILES Y MATERIALES DE OFICINA				8,779.72	731.64	708.07	708.07	708.07	708.07	708.07	708.07	708.07	708.07	708.07	708.07	708.07
	MEMORIA PORTATIL USB DE 16 GB	UNIDAD	2	154.00	308.00	154.00	154.00	0.00	0.00	0.00	0.00	0.00	0.00	0.00	0.00	0.00	0.00
	CINTA DE EMBALAJE 2" X 55 YD	UNIDAD	24	3.50	84.00	7.00	7.00	7.00	7.00	7.00	7.00	7.00	7.00	7.00	7.00	7.00	7.00
	CINTA ADHESIVA TRANSPARENTE 1/2" X 72 yd	UNIDAD	24	1.00	24.00	2.00	2.00	2.00	2.00	2.00	2.00	2.00	2.00	2.00	2.00	2.00	2.00
	CINTA MASKING TAPE 3/4" X 60 yd	UNIDAD	24	5.00	120.00	10.00	10.00	10.00	10.00	10.00	10.00	10.00	10.00	10.00	10.00	10.00	10.00
	ARCHIVADOR DE CARTON CON PALANCA LOMO ANCHO TAMAÑO C	UNIDAD	48	3.16	151.57	12.64	12.63	12.63	12.63	12.63	12.63	12.63	12.63	12.63	12.63	12.63	12.63
	FOLDER MANILA TAMAÑO A4	EMPAQUE X 2!	24	5.00	120.00	10.00	10.00	10.00	10.00	10.00	10.00	10.00	10.00	10.00	10.00	10.00	10.00
	FOLDER DE PLASTICO TAMAÑO OFICIO CON TAPA TRANSPARENTE	UNIDAD	36	3.80	136.80	11.40	11.40	11.40	11.40	11.40	11.40	11.40	11.40	11.40	11.40	11.40	11.40
	FORRO DE PLASTICO TAMAÑO OFICIO	UNIDAD	48	4.69	225.13	18.77	18.76	18.76	18.76	18.76	18.76	18.76	18.76	18.76	18.76	18.76	18.76
	SOBRE MANILA TAMAÑO OFICIO	UNIDAD	240	0.19	45.60	3.80	3.80	3.80	3.80	3.80	3.80	3.80	3.80	3.80	3.80	3.80	3.80
	BORRADOR MIXTO TAMAÑO GRANDE	UNIDAD	60	0.25	15.00	1.25	1.25	1.25	1.25	1.25	1.25	1.25	1.25	1.25	1.25	1.25	1.25
	CORRECTOR LIQUIDO TIPO LAPICERO CON PUNTA FINA DE METAL	UNIDAD	24	1.78	42.72	3.56	3.56	3.56	3.56	3.56	3.56	3.56	3.56	3.56	3.56	3.56	3.56
	AGENDA EJECUTIVA	UNIDAD	3	35.00	105.00	35.00	35.00	35.00	0.00	0.00	0.00	0.00	0.00	0.00	0.00	0.00	0.00
	ENGRAPADOR DE METAL TIPO ALICATE	UNIDAD	3	75.00	225.00	75.00	75.00	75.00	0.00	0.00	0.00	0.00	0.00	0.00	0.00	0.00	0.00
	PERFORADOR DE 2 ESPIGAS PARA 100 HOJAS	UNIDAD	3	18.50	55.50	18.50	18.50	18.50	0.00	0.00	0.00	0.00	0.00	0.00	0.00	0.00	0.00
	PORTA CLIPS ACRILICO CON IMAN PARA 500 CLIPS	UNIDAD	6	2.47	14.82	2.47	2.47	2.47	2.47	2.47	2.47	0.00	0.00	0.00	0.00	0.00	0.00
	PORTA SELLOS ACRILICO DE 1 PISO	UNIDAD	3	7.00	21.00	7.00	7.00	7.00	0.00	0.00	0.00	0.00	0.00	0.00	0.00	0.00	0.00
	SACAGRAPA DE METAL	UNIDAD	3	1.08	3.24	1.08	1.08	1.08	0.00	0.00	0.00	0.00	0.00	0.00	0.00	0.00	0.00
	TIJERA DE METAL DE 7"	UNIDAD	3	28.00	84.00	28.00	28.00	28.00	0.00	0.00	0.00	0.00	0.00	0.00	0.00	0.00	0.00
	TIJERA DE METAL DE 7" CON MANGO DE PLASTICO	UNIDAD	3	50.00	150.00	50.00	50.00	50.00	0.00	0.00	0.00	0.00	0.00	0.00	0.00	0.00	0.00
	ESPONJERO DE JEBE REDONDO	UNIDAD	3	1.49	4.47	1.49	1.49	1.49	0.00	0.00	0.00	0.00	0.00	0.00	0.00	0.00	0.00
	PORTA CD DE PLASTICO X 24	UNIDAD	3	5.00	15.00	5.00	5.00	5.00	0.00	0.00	0.00	0.00	0.00	0.00	0.00	0.00	0.00
	PORTA DISKETTE ACRILICO 3.5" PARA 10	UNIDAD	2	5.70	11.40	5.70	5.70	0.00	0.00	0.00	0.00	0.00	0.00	0.00	0.00	0.00	0.00
	CALCULADORA SOLAR Y A PILAS DE 12 DIGITOS	UNIDAD	3	29.00	87.00	29.00	29.00	29.00	0.00	0.00	0.00	0.00	0.00	0.00	0.00	0.00	0.00
	MOTA PARA PIZARRA ACRILICA	UNIDAD	3	1.47	4.41	1.47	1.47	1.47	0.00	0.00	0.00	0.00	0.00	0.00	0.00	0.00	0.00
	BOLIGRAFO (LAPICERO) DE TINTA LIQUIDA PUNTA FINA NEGRO	UNIDAD	24	2.40	57.49	4.80	4.79	4.79	4.79	4.79	4.79	4.79	4.79	4.79	4.79	4.79	4.79
	BOLIGRAFO (LAPICERO) DE TINTA LIQUIDA PUNTA FINA ROJO	UNIDAD	24	2.40	57.49	4.80	4.79	4.79	4.79	4.79	4.79	4.79	4.79	4.79	4.79	4.79	4.79
	BOLIGRAFO (LAPICERO) DE TINTA LIQUIDA PUNTA FINA AZUL	UNIDAD	36	2.40	86.24	7.18	7.18	7.18	7.18	7.19	7.19	7.19	7.19	7.19	7.19	7.19	7.19
	BOLIGRAFO (LAPICERO) DE TINTA SECA PUNTA FINA AZUL	UNIDAD	36	0.19	6.84	0.57	0.57	0.57	0.57	0.57	0.57	0.57	0.57	0.57	0.57	0.57	0.57
	BOLIGRAFO (LAPICERO) DE TINTA SECA PUNTA FINA NEGRO	UNIDAD	36	0.26	9.27	0.78	0.78	0.78	0.77	0.77	0.77	0.77	0.77	0.77	0.77	0.77	0.77
	BOLIGRAFO (LAPICERO) DE TINTA SECA PUNTA MEDIA COLOR RO.	UNIDAD	36	0.50	18.00	1.50	1.50	1.50	1.50	1.50	1.50	1.50	1.50	1.50	1.50	1.50	1.50
	LAPIZ NEGRO Nº 2 CON BORRADOR	UNIDAD	60	0.60	36.00	3.00	3.00	3.00	3.00	3.00	3.00	3.00	3.00	3.00	3.00	3.00	3.00
	PLUMON DE TINTA INDELEBLE PUNTA FINA	UNIDAD	12	1.68	20.16	1.68	1.68	1.68	1.68	1.68	1.68	1.68	1.68	1.68	1.68	1.68	1.68
	PLUMON DE TINTA INDELEBLE PUNTA GRUESA	UNIDAD	12	1.18	14.16	1.18	1.18	1.18	1.18	1.18	1.18	1.18	1.18	1.18	1.18	1.18	1.18
	PLUMON MARCADOR DE TINTA AL AGUA PUNTA DELGADA	UNIDAD	36	0.33	11.88	0.99	0.99	0.99	0.99	0.99	0.99	0.99	0.99	0.99	0.99	0.99	0.99
	PLUMON RESALTADOR PUNTA MEDIANA BISELADA	UNIDAD	24	1.52	36.48	3.04	3.04	3.04	3.04	3.04	3.04	3.04	3.04	3.04	3.04	3.04	3.04
	PLUMON PARA PIZARRA ACRILICA PUNTA GRUESA ROJO	UNIDAD	12	1.20	14.40	1.20	1.20	1.20	1.20	1.20	1.20	1.20	1.20	1.20	1.20	1.20	1.20
	PLUMON PARA PIZARRA ACRILICA PUNTA GRUESA NEGRO	UNIDAD	12	1.20	14.40	1.20	1.20	1.20	1.20	1.20	1.20	1.20	1.20	1.20	1.20	1.20	1.20
	PLUMON MARCADOR DE TINTA AL AGUA PUNTA DELGADA JUEGO ;	UNIDAD	12	2.64	31.68	2.64	2.64	2.64	2.64	2.64	2.64	2.64	2.64	2.64	2.64	2.64	2.64
	PLUMON MARCADOR DE TINTA AL AGUA PUNTA DELGADA JUEGO ;	UNIDAD	6	5.50	33.00	5.50	5.50	5.50	5.50	5.50	5.50	0.00	0.00	0.00	0.00	0.00	0.00
	TAMPON CON CUBIERTA DE PLASTICO TAMAÑO MEDIANO COLOR I	UNIDAD	3	2.43	7.28	7.28	0.00	0.00	0.00	0.00	0.00	0.00	0.00	0.00	0.00	0.00	0.00
	TAMPON CON CUBIERTA DE PLASTICO TAMAÑO MEDIANO COLOR I	UNIDAD	3	2.44	7.31	7.31	0.00	0.00	0.00	0.00	0.00	0.00	0.00	0.00	0.00	0.00	0.00
	TAMPON CON CUBIERTA DE PLASTICO TAMAÑO MEDIANO COLOR /	UNIDAD	3	2.43	7.28	7.28	0.00	0.00	0.00	0.00	0.00	0.00	0.00	0.00	0.00	0.00	0.00
	TINTA PARA TAMPON X 30 mL APROX. COLOR AZUL	UNIDAD	3	1.29	3.86	1.28	1.29	1.29	0.00	0.00	0.00	0.00	0.00	0.00	0.00	0.00	0.00
	TINTA PARA TAMPON X 30 mL APROX. COLOR NEGRO	UNIDAD	3	1.29	3.86	1.28	1.29	1.29	0.00	0.00	0.00	0.00	0.00	0.00	0.00	0.00	0.00
	TONER PARA IMPRESORA HP LASERJET 2055 COD. REF. CE505X NI	UNIDAD	12	430.77	5,169.24	430.77	430.77	430.77	430.77	430.77	430.77	430.77	430.77	430.77	430.77	430.77	430.77
	CUADERNO CUADRICULADO TAMAÑO A5 X 100 HOJAS	UNIDAD	24	1.24	29.76	2.48	2.48	2.48	2.48	2.48	2.48	2.48	2.48	2.48	2.48	2.48	2.48
	CUADERNO CUADRICULADO TAMAÑO A4 X 100 HOJAS	UNIDAD	12	2.50	30.00	2.50	2.50	2.50	2.50	2.50	2.50	2.50	2.50	2.50	2.50	2.50	2.50
	CUADERNO ESPIRAL CUADRICULADO TAMAÑO A4 X 100 HOJAS	UNIDAD	24	6.00	144.00	12.00	12.00	12.00	12.00	12.00	12.00	12.00	12.00	12.00	12.00	12.00	12.00
	PAPEL BOND 80 g TAMAÑO A4.	MILLAR	24	36.50	876.00	73.00	73.00	73.00	73.00	73.00	73.00	73.00	73.00	73.00	73.00	73.00	73.00
					11,860.92	**1,824.24**	**797.67**	**797.67**	**797.67**	**797.67**	**797.67**	**1,800.67**	**797.67**	**797.67**	**797.67**	**797.67**	**797.67**
ACTIVIDAD	**Elaborar los documentos administrativos, informes, memorandum y otros.**																
2.3. 1 5. 1 2	PAPELERIA EN GENERAL, UTILES Y MATERIALES DE OFICINA				4,523.69	509.26	509.26	509.26	486.34	486.34	486.33	466.15	466.15	466.15	46.15	46.15	46.15
	PAPEL BOND 60 g TAMAÑO A4	MILLAR	6	19.50	117.00	19.50	19.50	19.50	19.50	19.50	19.50	0.00	0.00	0.00	0.00	0.00	0.00
	PAPEL CARBON TAMAÑO A4 COLOR AZUL	CIENTO	3	12.23	36.68	12.22	12.23	12.23	0.00	0.00	0.00	0.00	0.00	0.00	0.00	0.00	0.00
	PAPEL CARBON TAMAÑO A4 COLOR NEGRO	CIENTO	3	10.69	32.07	10.69	10.69	10.69	0.00	0.00	0.00	0.00	0.00	0.00	0.00	0.00	0.00
	LIBRO DE ACTAS DE 200 FOLIOS	UNIDAD	12	8.00	96.00	8.00	8.00	8.00	8.00	8.00	8.00	8.00	8.00	8.00	8.00	8.00	8.00
	LIBRO DE ACTAS DE 400 FOLIOS	UNIDAD	12	13.64	163.69	13.65	13.64	13.64	13.64	13.64	13.64	13.64	13.64	13.64	13.64	13.64	13.64

Partida Específica	Descripción	Unidad de	Cantidad	Precio	Total	Ene	Feb	Mar	Abr	May	Jun	Jul	Ago	Set	Oct	Nov	Dic
	PAPEL LUSTRE DE 70 cm X 50 cm	UNIDAD	60	0.30	18.00	1.50	1.50	1.50	1.50	1.50	1.50	1.50	1.50	1.50	1.50	1.50	1.50
	PAPEL FOSFORESCENTE AUTOADHESIVO	UNIDAD	12	4.00	48.00	4.00	4.00	4.00	4.00	4.00	4.00	4.00	4.00	4.00	4.00	4.00	4.00
	CARTULINA SIMPLE 200 G DE 70 CM X 100 CM	UNIDAD	72	0.50	36.00	3.00	3.00	3.00	3.00	3.00	3.00	3.00	3.00	3.00	3.00	3.00	3.00
	CARTULINA SIMPLE 100 G DE 70 CM X 100 CM	UNIDAD	72	0.50	36.00	3.00	3.00	3.00	3.00	3.00	3.00	3.00	3.00	3.00	3.00	3.00	3.00
	CLIP DE METAL CHICO Nº 1 X 100	UNIDAD	24	0.50	12.12	1.01	1.01	1.01	1.01	1.01	1.01	1.01	1.01	1.01	1.01	1.01	1.01
	CLIP MARIPOSA DE METAL Nº 3 X 12	UNIDAD	12	1.51	18.17	1.52	1.52	1.52	1.52	1.52	1.51	1.51	1.51	1.51	1.51	1.51	1.51
	CLIP MARIPOSA DE METAL Nº 2 X 24	UNIDAD	12	2.50	30.00	2.50	2.50	2.50	2.50	2.50	2.50	2.50	2.50	2.50	2.50	2.50	2.50
	CHINCHE CON CABEZA DORADA X 100	UNIDAD	12	0.94	11.28	0.94	0.94	0.94	0.94	0.94	0.94	0.94	0.94	0.94	0.94	0.94	0.94
	GRAPA 26/6 X 5000	UNIDAD	12	1.95	23.40	1.95	1.95	1.95	1.95	1.95	1.95	1.95	1.95	1.95	1.95	1.95	1.95
	DISKETTE 3.5 HD 1.44 MB	DECENA	6	0.68	4.08	0.68	0.68	0.68	0.68	0.68	0.68	0.00	0.00	0.00	0.00	0.00	0.00
	CD REGRABABLE DE 700 MB	UNIDAD	36	1.70	61.20	5.10	5.10	5.10	5.10	5.10	5.10	5.10	5.10	5.10	5.10	5.10	5.10
	TONER PARA IMPRESORA HP LASER JET M 2727-NF COD. REF. CB!	UNIDAD	9	420.00	3,780.00	420.00	420.00	420.00	420.00	420.00	420.00	420.00	420.00	420.00	0.00	0.00	0.00
2.3. 1 5. 3 1	ASEO, LIMPIEZA Y TOCADOR				1,440.60	120.05	120.05	120.05	120.05	120.05	120.05	120.05	120.05	120.05	120.05	120.05	120.05
	DESINFECTANTE LIMPIADOR AROMATICO X 1 gal	UNIDAD	4	7.00	28.00	7.00	7.00	7.00	7.00	0.00	0.00	0.00	0.00	0.00	0.00	0.00	0.00
	DESODORANTE EN PASTILLA PARA SERVICIOS HIGIENICOS X 48 g	UNIDAD	24	1.00	24.00	2.00	2.00	2.00	2.00	2.00	2.00	2.00	2.00	2.00	2.00	2.00	2.00
	DETERGENTE GRANULADO X 900 g	UNIDAD	60	6.50	390.00	32.50	32.50	32.50	32.50	32.50	32.50	32.50	32.50	32.50	32.50	32.50	32.50
	JABON PARA LAVAR ROPA X 520 g	UNIDAD	60	2.60	156.00	13.00	13.00	13.00	13.00	13.00	13.00	13.00	13.00	13.00	13.00	13.00	13.00
	LEJIA (HIPOCLORITO DE SODIO) AL 5% X 250 ML	UNIDAD	24	1.30	31.20	2.60	2.60	2.60	2.60	2.60	2.60	2.60	2.60	2.60	2.60	2.60	2.60
	SILICONA EN GEL PARA LIMPIAR EQUIPOS INFORMATICOS	GALON	2	45.00	90.00	90.00	0.00	0.00	0.00	0.00	0.00	0.00	0.00	0.00	0.00	0.00	0.00
	SILICONA LIQUIDA PARA LIMPIAR MUEBLES X 360 ML	UNIDAD	12	13.00	156.00	13.00	13.00	13.00	13.00	13.00	13.00	13.00	13.00	13.00	13.00	13.00	13.00
	ESCOBILLON DE CERDA PARA PISO X 45 CM	UNIDAD	2	13.00	26.00	26.00	0.00	0.00	0.00	0.00	0.00	0.00	0.00	0.00	0.00	0.00	0.00
	TRAPEADOR MOPA DE PABILO DE 50 cm	UNIDAD	2	12.00	24.00	24.00	0.00	0.00	0.00	0.00	0.00	0.00	0.00	0.00	0.00	0.00	0.00
	DESODORANTE EN SPRAY X 360 mL	UNIDAD	24	7.00	168.00	14.00	14.00	14.00	14.00	14.00	14.00	14.00	14.00	14.00	14.00	14.00	14.00
	JABON DE TOCADOR EN BARRA X 150 g	UNIDAD	60	1.99	119.40	9.95	9.95	9.95	9.95	9.95	9.95	9.95	9.95	9.95	9.95	9.95	9.95
	PAPEL HIGIENICO (ROLLO PERSONAL) BLANCO DE DOBLE HOJA	UNIDAD	60	0.80	48.00	4.00	4.00	4.00	4.00	4.00	4.00	4.00	4.00	4.00	4.00	4.00	4.00
	PAPEL TOALLA INTERFOLIADO DE 23 CM X 23 CM APROX. X 200 HO.	DOCENA	36	5.00	180.00	15.00	15.00	15.00	15.00	15.00	15.00	15.00	15.00	15.00	15.00	15.00	15.00
2.3. 1 5. 4 1	ELECTRICIDAD, ILUMINACION Y ELECTRONICA				295.00	295.00											
	ESTABILIZADOR DE TENSION EN ESTADO HIBRICO	UNIDAD	1	250.00	250.00	250.00	0.00	0.00	0.00	0.00	0.00	0.00	0.00	0.00	0.00	0.00	0.00
	SUPRESOR DE PICO	UNIDAD	3	15.00	45.00	45.00	0.00	0.00	0.00	0.00	0.00	0.00	0.00	0.00	0.00	0.00	0.00
2.3. 2 1. 1 2	VIATICOS Y ASIGNACIONES POR COMISION DE SERVICIO				72.00	6.00	6.00	6.00	6.00	6.00	6.00	6.00	6.00	6.00	6.00	6.00	6.00
	COMISION DE SERVICIOS - VIATICOS LOCALES	SERVICIO	36	1.00	36.00	3.00	3.00	3.00	3.00	3.00	3.00	3.00	3.00	3.00	3.00	3.00	3.00
	COMISION DE SERVICIOS - VIATICOS NACIONALES	SERVICIO	36	1.00	36.00	3.00	3.00	3.00	3.00	3.00	3.00	3.00	3.00	3.00	3.00	3.00	3.00
2.3.2.8.1.1	CONTRTACION DE PERSONAL ADMINISTRATIVO				20,400.00	1,700.00	1,700.00	1,700.00	1,700.00	1,700.00	1,700.00	1,700.00	1,700.00	1,700.00	1,700.00	1,700.00	1,700.00
	CONTRATO ADMINISTRATIVO DE SERVICIOS - TECNICO	UNIDAD	12	1,700.00	20,400.00	1,700.00	1,700.00	1,700.00	1,700.00	1,700.00	1,700.00	1,700.00	1,700.00	1,700.00	1,700.00	1,700.00	1,700.00
2.3.2.8.1.2	CONTRIBUCIONES A ESSALUD DE CAS				810.00	67.50	67.50	67.50	67.50	67.50	67.50	67.50	67.50	67.50	67.50	67.50	67.50
	CONTRIBUCIONES CAS TECNICO	UNIDAD	12	67.50	810.00	67.50	67.50	67.50	67.50	67.50	67.50	67.50	67.50	67.50	67.50	67.50	67.50
2.3. 2 7.11 99	SERVICIOS DIVERSOS				9,000.00	750.00	750.00	750.00	750.00	750.00	750.00	750.00	750.00	750.00	750.00	750.00	750.00
	SERVICIO DE APOYO ADMINISTRATIVO	SERVICIO	12	750.00	9,000.00	750.00	750.00	750.00	750.00	750.00	750.00	750.00	750.00	750.00	750.00	750.00	750.00
2.3. 2 7.10 1	SEMINARIOS ,TALLERES Y SIMILARES ORGANIZADOS POR LA INSTITUCION				500.00	41.67	41.67	41.67	41.67	41.67	41.67	41.67	41.67	41.67	41.67	41.67	41.67
	SERVICIO DE ALIMENTACION DE PERSONAS	SERVICIO	500	1.00	500.00	41.63	41.67	41.67	41.67	41.67	41.67	41.67	41.67	41.67	41.67	41.67	41.67
					37,041.29	3,556.98	3,261.98	3,261.98	3,239.06	3,239.06	3,239.05	3,218.87	3,218.87	3,218.87	2,798.87	2,798.87	2,798.87
TOTAL					48,902.21	5,381.22	4,059.65	4,059.65	4,036.73	4,036.73	4,036.72	5,019.54	4,016.54	4,016.54	3,596.54	3,596.54	3,596.54

OFICINA DE ASESORIA JURIDICA

Partida Específica	Descripción	Unidad de	Cantidad	Precio	Total	Ene	Feb	Mar	Abr	May	Jun	Jul	Ago	Set	Oct	Nov	Dic
ACTIVIDAD	**Emitir informes y opiniones legales**																
2.3.1.5.12	PAPELERIA EN GENERAL Y UTLES, MATERIALES DE OFICINA																
	Papel Bond 80 grs.	MILLAR	24.00	32.00	768.00	64.00	64.00	64.00	64.00	64.00	64.00	64.00	64.00	64.00	64.00	64.00	64.00
	Lapicero azul tinta liquida.	UNIDAD	48.00	4.00	192.00	16.00	16.00	16.00	16.00	16.00	16.00	16.00	16.00	16.00	16.00	16.00	16.00
	Lapicero negro tinta liquida.	UNIDAD	48.00	4.00	192.00	16.00	16.00	16.00	16.00	16.00	16.00	16.00	16.00	16.00	16.00	16.00	16.00
	Resaltador.	UNIDAD	48.00	2.80	134.40	11.20	11.20	11.20	11.20	11.20	11.20	11.20	11.20	11.20	11.20	11.20	11.20
	Corrector.	UNIDAD	48.00	3.00	144.00	12.00	12.00	12.00	12.00	12.00	12.00	12.00	12.00	12.00	12.00	12.00	12.00
	Folder manila.	UNIDAD	120.00	0.60	72.00	6.00	6.00	6.00	6.00	6.00	6.00	6.00	6.00	6.00	6.00	6.00	6.00
	Faster.	UNIDAD	120.00	0.20	24.00	2.00	2.00	2.00	2.00	2.00	2.00	2.00	2.00	2.00	2.00	2.00	2.00
	Lapiz Mongol.	UNIDAD	48.00	1.50	72.00	6.00	6.00	6.00	6.00	6.00	6.00	6.00	6.00	6.00	6.00	6.00	6.00
	Toner	UNIDAD	12.00	40.00	480.00	40.00	40.00	40.00	40.00	40.00	40.00	40.00	40.00	40.00	40.00	40.00	40.00
					2,078.40	173.20	173.20	173.20	173.20	173.20	173.20	173.20	173.20	173.20	173.20	173.20	173.20
ACTIVIDAD	**Absolver demandas**																
2 3. 1. 9 9. 1 3	LIBROS, DIARIOS REVISTAS																
	LIBROS	UNIDAD	6.00	13.00	78.00	6.50	6.50	6.50	6.50	6.50	6.50	6.50	6.50	6.50	6.50	6.50	6.50
2 3. 2 2. 4 4	SERVICIO DE IMPRESIONES, FOTOCPIADOS																
	IMPRESIÓN Y FOTOCOPIADO	MES	12.00	50.00	600.00	50.00	50.00	50.00	50.00	50.00	50.00	50.00	50.00	50.00	50.00	50.00	50.00
2 3. 2 7. 2 2	SERVICIOS DE ASESORIA																
	CONTRACION DE ASESOR EXTERNO	MES	12.00	4,000.00	48,000.00	4,000.00	4,000.00	4,000.00	4,000.00	4,000.00	4,000.00	4,000.00	4,000.00	4,000.00	4,000.00	4,000.00	4,000.00
	CONTRATACION SECRETARIA	MES	12.00	1,750.00	21,000.00	1,750.00	1,750.00	1,750.00	1,750.00	1,750.00	1,750.00	1,750.00	1,750.00	1,750.00	1,750.00	1,750.00	1,750.00
					69,678.00	5,806.50	5,806.50	5,806.50	5,806.50	5,806.50	5,806.50	5,806.50	5,806.50	5,806.50	5,806.50	5,806.50	5,806.50
ACTIVIDAD	**Seguimiento de procesos judiciales**																
2 3. 2 1. 2 1	PASAJES																
	PASAJES	SERVICIO	1.00	360.00	360.00	0.00	0.00	0.00	0.00	0.00	360.00	0.00	0.00	0.00	0.00	0.00	0.00
2 3. 2 1. 2 2	VIATICOS																
	VIATICOS	SERVICIO	1.00	500.00	500.00	0.00	0.00	0.00	0.00	0.00	500.00	0.00	0.00	0.00	0.00		
2 3. 1 5. 3 1	MATERIALES DE LIMPIEZA Y TOCADOR																
	Jabon tocador	MES	48.00	2.00	96.00	8.00	8.00	8.00	8.00	8.00	8.00	8.00	8.00	8.00	8.00	8.00	8.00
	Detergente	MES	48.00	3.00	144.00	12.00	12.00	12.00	12.00	12.00	12.00	12.00	12.00	12.00	12.00	12.00	12.00
					1,100.00	20.00	20.00	20.00	20.00	20.00	880.00	20.00	20.00	20.00	20.00	20.00	20.00
TOTAL					72,856.40	5,999.70	5,999.70	5,999.70	5,999.70	5,999.70	6,859.70	5,999.70	5,999.70	5,999.70	5,999.70	5,999.70	5,999.70

OFICINA EJECUTIVA DE PLANEAMIENTO ESTRATEGICO

Partida Específica	Descripción	Unidad de	Cantidad	Precio	Total	Ene	Feb	Mar	Abr	May	Jun	Jul	Ago	Set	Oct	Nov	Dic
ACTIVIDAD:	**Formulación presupuestal programado de acuerdo a la necesidades del Hospital.**																
2 3. 1 1. 1 1	ALIMENTOS Y BEBIDAS PARA CONSUMO HUMANO				357.00	0.00	0.00	38.50	9.00	9.00	38.50	24.00	24.00	53.50	53.50	53.50	53.50

	CAFE INSTANTANEO X 200 g	UNIDAD	6	21.50	129.00			21.50			21.50			21.50	21.50	21.50	21.50
	MERMELADA X 1 kg	UNIDAD	6	8.00	48.00			8.00			8.00			8.00	8.00	8.00	8.00
	MANTEQUILLA X 400 g	UNIDAD	10	9.00	90.00			9.00	9.00	9.00	9.00	9.00	9.00	9.00	9.00	9.00	9.00
	PRODUCTO INSTANTANEO GRANULADO VITAMINADO X 400 g	UNIDAD	6	15.00	90.00							15.00	15.00	15.00	15.00	15.00	15.00
2.3. 1 2 1 1	VESTUARIO, ACCESORIOS Y PRENDAS DIVERSAS				2,034.00	0.00	0.00	609.00	272.00	422.00	731.00	0.00	0.00	0.00	0.00	0.00	0.00
	CASACA IMPERMEABLE CON FORRO POLAR PARA CABALLERO	UNIDAD	4	75.00	300.00			150.00		150.00		0.00	0.00	0.00	0.00	0.00	0.00
	CASACA IMPERMEABLE CON FORRO POLAR PARA DAMA	UNIDAD	3	75.00	225.00				75.00	75.00	75.00	0.00	0.00	0.00	0.00	0.00	0.00
	UNIFORME (SACO MANGA LARGA Y PANTALON) DE TELA TIPO POLI	UNIDAD	4	229.50	918.00			459.00			459.00						
	UNIFORME (SACO MANGA LARGA Y PANTALON) DE TELA TIPO POLI	UNIDAD	3	197.00	591.00				197.00	197.00	197.00	0.00	0.00	0.00	0.00	0.00	0.00
2.3. 1 5 1 2	PAPELERIA EN GENERAL, UTILES Y MATERIALES DE OFICINA				2,714.63	0.00	0.00	271.46	271.46	271.46	271.46	271.46	271.46	271.46	271.46	271.46	271.46
	AGENDA EJECUTIVA	UNIDAD	8	35.00	280.00			28.00	28.00	28.00	28.00	28.00	28.00	28.00	28.00	28.00	28.00
	BORRADOR MIXTO TAMAÑO GRANDE	UNIDAD	96	0.25	24.00			2.40	2.40	2.40	2.40	2.40	2.40	2.40	2.40	2.40	2.40
	CORRECTOR LIQUIDO TIPO LAPICERO	UNIDAD	96	1.74	167.25			16.73	16.73	16.73	16.73	16.73	16.73	16.73	16.73	16.73	16.73
	ENGRAPADOR DE METAL TIPO ALICATE	UNIDAD	5	75.00	375.00			37.50	37.50	37.50	37.50	37.50	37.50	37.50	37.50	37.50	37.50
	ENGRAPADOR GRANDE DE OFICINA (50 HOJAS)	UNIDAD	3	100.00	300.00			30.00	30.00	30.00	30.00	30.00	30.00	30.00	30.00	30.00	30.00
	FOLDER DE PLASTICO TAMAÑO A4 CON TAPA TRANSPARENTE	UNIDAD	96	3.00	288.00			28.80	28.80	28.80	28.80	28.80	28.80	28.80	28.80	28.80	28.80
	FOLDER MANILA TAMAÑO A4	EMPAQUE X	12	5.00	60.00			6.00	6.00	6.00	6.00	6.00	6.00	6.00	6.00	6.00	6.00
	FORRO DE PLASTICO TAMAÑO OFICIO	UNIDAD	60	4.69	281.41			28.14	28.14	28.14	28.14	28.14	28.14	28.14	28.14	28.14	28.14
	MICA PORTAPAPELES TAMAÑO A4	UNIDAD	49	0.42	20.58			2.06	2.06	2.06	2.06	2.06	2.06	2.06	2.06	2.06	2.06
	NOTA AUTOADHESIVA 2" X 2" APROX. X 100 HOJAS	UNIDAD	96	1.80	172.80			17.28	17.28	17.28	17.28	17.28	17.28	17.28	17.28	17.28	17.28
	PERFORADOR DE 2 ESPIGAS PARA 100 HOJAS	UNIDAD	3	18.50	55.50			5.55	5.55	5.55	5.55	5.55	5.55	5.55	5.55	5.55	5.55
	PERFORADOR DE 2 ESPIGAS PARA 15 A 20 HOJAS	UNIDAD	9	14.00	126.00			12.60	12.60	12.60	12.60	12.60	12.60	12.60	12.60	12.60	12.60
	PORTA CD DE PLASTICO X 24	UNIDAD	9	5.00	45.00			4.50	4.50	4.50	4.50	4.50	4.50	4.50	4.50	4.50	4.50
	PORTA CLIPS ACRILICO CON IMAN	UNIDAD	12	2.47	29.64			2.96	2.96	2.96	2.96	2.96	2.96	2.96	2.96	2.96	2.96
	PORTA SELLOS ACRILICO DE 1 PISO	UNIDAD	9	7.00	63.00			6.30	6.30	6.30	6.30	6.30	6.30	6.30	6.30	6.30	6.30
	REGLA DE PLASTICO 30 cm	UNIDAD	96	0.42	39.91			3.99	3.99	3.99	3.99	3.99	3.99	3.99	3.99	3.99	3.99
	SACAGRAPA DE METAL	UNIDAD	96	1.08	103.58			10.36	10.36	10.36	10.36	10.36	10.36	10.36	10.36	10.36	10.36
	SOBRE MANILA TAMAÑO A4	EMPAQUE X	12	5.80	69.60			6.96	6.96	6.96	6.96	6.96	6.96	6.96	6.96	6.96	6.96
	TABLERO ACRILICO TAMAÑO OFICIO CON SUJETADOR DE METAL	UNIDAD	24	5.89	141.36			14.14	14.14	14.14	14.14	14.14	14.14	14.14	14.14	14.14	14.14
	TIJERA DE METAL DE 8" CON MANGO DE PLASTICO	UNIDAD	12	6.00	72.00			7.20	7.20	7.20	7.20	7.20	7.20	7.20	7.20	7.20	7.20
2.3.1.6.1.2	DE COMUNICACIONES Y TELECOMUNICACIONES				170.00	0.00	0.00	0.00	0.00	0.00	170.00	0.00	0.00	0.00	0.00	0.00	0.00
	CABLE PARA RED x 100 METROS	ROLLO	1	170.00	170.00	0.00	0.00	0.00	0.00	0.00	170.00	0.00	0.00	0.00	0.00	0.00	0.00
					5,275.63	**0.00**	**0.00**	**918.96**	**552.46**	**702.46**	**1,210.96**	**295.46**	**295.46**	**324.96**	**324.96**	**324.96**	**324.96**
ACTIVIDAD:	**Administrar en forma eficiente los recursos asignados a la División, de acuerdo con los lineamientos fijados por la Alta Dirección.**																
2.3. 1 5. 1 2	PAPELERIA EN GENERAL, UTILES Y MATERIALES DE OFICINA				2,148.50	0.00	0.00	214.85	214.85	214.85	214.85	214.85	214.85	214.85	214.85	214.85	214.85
	BOLIGRAFO (LAPICERO) DE TINTA SECA PUNTA MEDIA COLOR RO	UNIDAD	96	0.50	48.00			4.80	4.80	4.80	4.80	4.80	4.80	4.80	4.80	4.80	4.80
	CUADERNO CUADRICULADO TAMAÑO A4 X 100 HOJAS	UNIDAD	96	2.50	240.00			24.00	24.00	24.00	24.00	24.00	24.00	24.00	24.00	24.00	24.00
	CUADERNO ESPIRAL CUADRICULADO TAMAÑO A4 X 100 HOJAS	UNIDAD	96	6	576.00			57.6	57.6	57.6	57.6	57.6	57.6	57.6	57.6	57.6	57.6
	LAPIZ NEGRO Nº 2 CON BORRADOR	UNIDAD	96	0.60	57.60			5.76	5.76	5.76	5.76	5.76	5.76	5.76	5.76	5.76	5.76
	MINA DE LAPIZ DE 0.5 mm 2B	UNIDAD	96	0.95	91.15			9.12	9.12	9.12	9.12	9.12	9.12	9.12	9.12	9.12	9.12
	PLUMON MARCADOR DE TINTA AL AGUA PUNTA FINA	UNIDAD	96	5.50	528.00			52.80	52.80	52.80	52.80	52.80	52.80	52.80	52.80	52.80	52.80
	PORTAMINA 0.5 mm	UNIDAD	96	4.91	471.39			47.14	47.14	47.14	47.14	47.14	47.14	47.14	47.14	47.14	47.14
	SELLO FECHADOR	UNIDAD	8	7.50	60.00			6.00	6.00	6.00	6.00	6.00	6.00	6.00	6.00	6.00	6.00
	TAMPON CON CUBIERTA DE PLASTICO TAMAÑO MEDIANO COLOR I	UNIDAD	9	2.44	21.92			2.19	2.19	2.19	2.19	2.19	2.19	2.19	2.19	2.19	2.19
	TAMPON CON CUBIERTA DE PLASTICO TAMAÑO MEDIANO COLOR I	UNIDAD	8	2.43	19.40			1.94	1.94	1.94	1.94	1.94	1.94	1.94	1.94	1.94	1.94
	TINTA PARA TAMPON X 30 ML APROX COLOR NEGRO	UNIDAD	12	1.28	15.36			1.54	1.54	1.54	1.54	1.54	1.54	1.54	1.54	1.54	1.54
	TINTA PARA TAMPON X 30 ML APROX COLOR ROJO	UNIDAD	12	1.64	19.68			1.97	1.97	1.97	1.97	1.97	1.97	1.97	1.97	1.97	1.97
2.3. 1 5. 3 1	ASEO, LIMPIEZA Y TOCADOR				811.68	0.00	0.00	81.17	81.17	81.17	81.17	81.17	81.17	81.17	81.17	81.17	81.17
	DETERGENTE GRANULADO X 360 g	UNIDAD	96	2.85	273.60			27.36	27.36	27.36	27.36	27.36	27.36	27.36	27.36	27.36	27.36
	DETERGENTE EN PASTA LAVA VAJILLA X 500 g	UNIDAD	12	3.80	45.60			4.56	4.56	4.56	4.56	4.56	4.56	4.56	4.56	4.56	4.56
	JABON PARA LAVAR ROPA X 520 g	UNIDAD	96	2.60	249.60			24.96	24.96	24.96	24.96	24.96	24.96	24.96	24.96	24.96	24.96
	JABON DE TOCADOR EN BARRA X 150 g	UNIDAD	96	1.99	191.04			19.10	19.10	19.10	19.10	19.10	19.10	19.10	19.10	19.10	19.10
	PAPEL HIGIENICO (ROLLO PERSONAL) BLANCO DE DOBLE HOJA X	UNIDAD	96	0.54	51.84			5.18	5.18	5.18	5.18	5.18	5.18	5.18	5.18	5.18	5.18
2.3. 2 1.2 2	VIATICOS Y ASIGNACIONES POR COMICION DE SERVICIO				10,000.00	0.00	0.00	1,000.00	1,000.00	1,000.00	1,000.00	1,000.00	1,000.00	1,000.00	1,000.00	1,000.00	1,000.00
	VIATICOS Y ASIGNACIONES POR COMICION DE SERVICIO	SERVICIO	1	10,000.00	10,000.00			1,000.00	1,000.00	1,000.00	1,000.00	1,000.00	1,000.00	1,000.00	1,000.00	1,000.00	1,000.00
2.3. 2 2 2 2	SERVICIO DE TELEFONIA FIJA				3,600.00	300.00	300.00	300.00	300.00	300.00	300.00	300.00	300.00	300.00	300.00	300.00	300.00
	SERVICIO DE TELEFONIA FIJA	SERVICIO	1	300.00	3,600.00	300.00	300.00	300.00	300.00	300.00	300.00	300.00	300.00	300.00	300.00	300.00	300.00
					16,560.18	**300.00**	**300.00**	**1,596.02**	**1,596.02**	**1,596.02**	**1,596.02**	**1,596.02**	**1,596.02**	**1,596.02**	**1,596.02**	**1,596.02**	**1,596.02**
ACTIVIDAD:	**Elaboracion de Documentos de gestion como el PEI y el POI**																
2.3. 1 5 1 2	PAPELERIA EN GENERAL, UTILES Y MATERIALES DE OFICINA				10,786.53	0.00	0.00	1,078.65	1,078.65	1,078.65	1,078.65	1,078.65	1,078.65	1,078.65	1,078.65	1,078.65	1,078.65
	CD REGRABABLE DE 700 MB	EMPAQUE X	12	35.00	420.00			42.00	42.00	42.00	42.00	42.00	42.00	42.00	42.00	42.00	42.00
	CHINCHE CON CABEZA DE COLORES X 100	UNIDAD	96	1.36	130.19			13.02	13.02	13.02	13.02	13.02	13.02	13.02	13.02	13.02	13.02
	CLIP MARIPOSA DE METAL Nº 1 X 50	UNIDAD	30	2.16	64.74			6.47	6.47	6.47	6.47	6.47	6.47	6.47	6.47	6.47	6.47
	CLIP MARIPOSA DE METAL Nº 2 X 50	UNIDAD	30	2.42	72.60			7.26	7.26	7.26	7.26	7.26	7.26	7.26	7.26	7.26	7.26
	DISCO DVD RW DE 4.7 GB	EMPAQUE X	12	70.00	840.00			84.00	84.00	84.00	84.00	84.00	84.00	84.00	84.00	84.00	84.00
	GRAPA 26/6 X 5000	UNIDAD	60	1.95	117.00			11.70	11.70	11.70	11.70	11.70	11.70	11.70	11.70	11.70	11.70
	LIBRO DE ACTAS DE 200 FOLIOS	UNIDAD	8	8.00	64.00			6.40	6.40	6.40	6.40	6.40	6.40	6.40	6.40	6.40	6.40
	MEMORIA PORTATIL USB DE 16 GB	UNIDAD	12	154.00	1,848.00			184.80	184.80	184.80	184.80	184.80	184.80	184.80	184.80	184.80	184.80
	PAPEL BOND 80 g TAMAÑO A4.	MILLAR	60	36.50	2,190.00			219.00	219.00	219.00	219.00	219.00	219.00	219.00	219.00	219.00	219.00
	TONER PARA IMPRESORA HP LASER JET M 2727-NF COD. REF.	UNIDAD	12	420.00	5,040.00			504.00	504.00	504.00	504.00	504.00	504.00	504.00	504.00	504.00	504.00
2.3. 2 2 4 4	SERVICIO DE IMPRESIONES, ENCUADERNACION Y EMPASTADO				3,000.00	0.00	0.00	300.00	300.00	300.00	300.00	300.00	300.00	300.00	300.00	300.00	300.00
	SERVICIO DE ANILLADO	SERVICIO	1	300.00	3,000.00			300.00	300.00	300.00	300.00	300.00	300.00	300.00	300.00	300.00	300.00
2.3.27.11.99	SERVICIOS DIVERSOS				43,030.00	3,585.83	3,585.83	3,585.83	3,585.83	3,585.83	3,585.83	3,585.83	3,585.83	3,585.83	3,585.83	3,585.83	3,585.83
	APOYO ADMISITRATIVO Y OTROS	SERVICIO	1	43,030.00	43,030.00	3,585.83	3,585.83	3,585.83	3,585.83	3,585.83	3,585.83	3,585.83	3,585.83	3,585.83	3,585.83	3,585.83	3,585.83
2.3. 2 7. 5 2	PROPINA PARA PRACTICANTES				1,500.00			150.00	150.00	150.00	150.00	150.00	150.00	150.00	150.00	150.00	150.00
	PRACTICANTES DE LAS DISTINTAS CARRERAS PROFESIONALES	SERVICIO	1	150.00	1,500.00			150.00	150.00	150.00	150.00	150.00	150.00	150.00	150.00	150.00	150.00
					58,316.53	**3,585.83**	**3,585.83**	**5,114.49**	**5,114.49**	**5,114.49**	**5,114.49**	**5,114.49**	**5,114.49**	**5,114.49**	**5,114.49**	**5,114.49**	**5,114.49**
ACTIVIDAD:	**Gestionar documentos administrativos,certificaciones informes, memorándums, y otros.**																
2.3. 2 8. 1 1	CONTRATO ADMINISTRATIVO DE SERVICIOS				20,000.00	0.00	0.00	2,000.00	2,000.00	2,000.00	2,000.00	2,000.00	2,000.00	2,000.00	2,000.00	2,000.00	2,000.00
	CONTRATACION DE PERSONAL TECNICO	SERVICIO	1	2,000.00	20,000.00			2,000.00	2,000.00	2,000.00	2,000.00	2,000.00	2,000.00	2,000.00	2,000.00	2,000.00	2,000.00
2.3. 2 8. 1 2	CONTRIBUCIONES A ESSALUD DEL A.S.				985.50	0.00	0.00	98.55	98.55	98.55	98.55	98.55	98.55	98.55	98.55	98.55	98.55

	CONTRIBUCIONES A ESSALUD DE CAS	SERVICIO	1	98.55	985.50			98.55	98.55	98.55	98.55	98.55	98.55	98.55	98.55	98.55	98.55	98.55
2.3. 1 5. 1 2	PAPELERIA EN GENERAL, UTILES Y MATERIALES DE OFICINA				1,002.16	0.00	0.00	100.22	100.22	100.22	100.22	100.22	100.22	100.22	100.22	100.22	100.22	100.22
	BOLIGRAFO (LAPICERO) DE TINTA LIQUIDA PUNTA FINA AZUL	UNIDAD	96	2.40	229.97			23.00	23.00	23.00	23.00	23.00	23.00	23.00	23.00	23.00	23.00	23.00
	BOLIGRAFO (LAPICERO) DE TINTA LIQUIDA PUNTA FINA NEGRO	UNIDAD	96	2.40	229.97			23.00	23.00	23.00	23.00	23.00	23.00	23.00	23.00	23.00	23.00	23.00
	BOLIGRAFO (LAPICERO) DE TINTA LIQUIDA PUNTA FINA ROJO	UNIDAD	96	2.40	229.97			23.00	23.00	23.00	23.00	23.00	23.00	23.00	23.00	23.00	23.00	23.00
	BOLIGRAFO (LAPICERO) DE TINTA SECA PUNTA FINA AZUL	UNIDAD	96	0.19	18.24			1.82	1.82	1.82	1.82	1.82	1.82	1.82	1.82	1.82	1.82	1.82
	BOLIGRAFO (LAPICERO) DE TINTA SECA PUNTA FINA NEGRO	UNIDAD	96	0.26	24.71			2.47	2.47	2.47	2.47	2.47	2.47	2.47	2.47	2.47	2.47	2.47
	CALCULADORA SOLAR Y A PILAS DE 12 DIGITOS	UNIDAD	8	29.00	232.00			23.20	23.20	23.20	23.20	23.20	23.20	23.20	23.20	23.20	23.20	23.20
	DISPENSADOR DE CINTA ADHESIVA DE 1/2" X 72 yd	UNIDAD	8	4.66	37.30			3.73	3.73	3.73	3.73	3.73	3.73	3.73	3.73	3.73	3.73	3.73
					21,987.66	**0.00**	**0.00**	**2,198.77**	**2,198.77**	**2,198.77**	**2,198.77**	**2,198.77**	**2,198.77**	**2,198.77**	**2,198.77**	**2,198.77**	**2,198.77**	**2,198.77**
ACTIVIDAD:	**Elaboracion de Documentos de gestion como el ROF y el MOF**																	
2.3. 2 7. 3 1	CONSULTORIA				11,000.00	0.00	0.00	11,000.00	0.00	0.00	0.00	0.00	0.00	0.00	0.00	0.00	0.00	0.00
	CONSULTORIA	SERVICIO	1	11000	11,000.00			11000										
2.3. 2 7. 3 3	PASAJES				1,200.00	0.00	0.00	1,200.00	0.00	0.00	0.00	0.00	0.00	0.00	0.00	0.00	0.00	0.00
	PASAJES	SERVICIO	12	100	1,200.00			1200										
2.3. 1 5. 1 2	PAPELERIA EN GENERAL, UTILES Y MATERIALES DE OFICINA				500.00	0.00	0.00	500.00	0.00	0.00	0.00	0.00	0.00	0.00	0.00	0.00	0.00	0.00
	MATERIALES DE ESCRITORIO DIVERSOS	GLOBAL	1	500.00	500.00			500.00										
2.3. 2 1.2 2	VIATICOS Y ASIGNACIONES POR COMICION DE SERVICIO				2,160.00	0.00	0.00	216.00	216.00	216.00	216.00	216.00	216.00	216.00	216.00	216.00	216.00	216.00
	VIATICOS Y ASIGNACIONES POR COMICION DE SERVICIO	SERVICIO	12	180.00	2,160.00			180.00										
2.3. 2 7. 1 0 1	REFRIGERIO				3,000.00	0.00	0.00	3,000.00	0.00	0.00	0.00	0.00	0.00	0.00	0.00	0.00	0.00	0.00
	REFRIGERIO	GLOBAL	1	3,000.00	3,000.00			3,000.00										
2. 3. 2 5. 1 1	DE EDIFICIOS Y ESTRUCTURAS				2,000.00	0.00	0.00	2,000.00	0.00	0.00	0.00	0.00	0.00	0.00	0.00	0.00	0.00	0.00
	ALQUILER DE LOCAL	UNIDAD	1	2,000.00	2,000.00			2,000.00										
					19,860.00	**0.00**	**0.00**	**17,916.00**	**216.00**	**216.00**	**216.00**	**216.00**	**216.00**	**216.00**	**216.00**	**216.00**	**216.00**	**216.00**
TOTAL					**122,000.00**	**3,885.83**	**3,885.83**	**27,744.23**	**9,677.73**	**9,827.73**	**10,336.23**	**9,420.73**	**9,420.73**	**9,450.23**	**9,450.23**	**9,450.23**	**9,450.23**	

OFICINA DE LOGÍSTICA

Partida Específica	Descripción	Unidad de	Cantidad	Precio	Total	Ene	Feb	Mar	Abr	May	Jun	Jul	Ago	Set	Oct	Nov	Dic
ACTIVIDAD	**SUPERVISION Y MONITOREO DE REQUERIMIENTOS Y EXPEDIENTES DE CONTRATACION.**																
2.3.1.5.12	PAPELERIA EN GENERAL Y UTILES, MATERIALES DE OFICINA				500.00	150.00	200.00	0.00	150.00	0.00	0.00	0.00	0.00	0.00	0.00	0.00	0.00
	MATERIALES DE ESCRITORIO DIVERSOS	GLOBAL	1	500.00	500.00	150.00	200.00		150.00		0.00						
					500.00	**150.00**	**200.00**	**0.00**	**150.00**	**0.00**	**0.00**	**0.00**	**0.00**	**0.00**	**0.00**	**0.00**	**0.00**
ACTIVIDAD	**MONITOREAR CUNPLIMIENTO DE PLAZOS DE LEY Y NOTIFICACIONES**																
2.3.1.99.13	LIBROS, DIARIOS REVISTAS				1,015.00	0.00	1,015.00	0.00	0.00	0.00	0.00	0.00	0.00	0.00	0.00	0.00	0.00
	LIBROS	Unidad	1	0.00	1,015.00		1015	0.00									
2.3.1.5.12	PAPELERIA EN GENERAL Y UTLES, MATERIALES DE OFICINA				200.00	0.00	0.00	100.00	0.00	0.00	0.00	0.00	0.00	100.00	0.00	0.00	0.00
	MATERIALES DE ESCRITORIO DIVERSOS	GLOBAL	2	100.00	200.00			100.00			0.00			100.00			
2.3 .2 6 .1 2	GASTOS NOTARIALES				9,800.00	0.00	0.00	3,000.00	0.00	2,000.00	700.00	700.00	700.00	700.00	2,000.00	0.00	0.00
	SERVICIO DE NOTARIOS	Servicio	1	0.00	9,800.00			3,000.00	0.00	2,000.00	700.00	700.00	700.00	700.00	2,000.00	0.00	0.00
2 3 .2 7 .1 1.99	SERVICIOS DIVERSOS				16,000.00	0.00	2,000.00	2,000.00	2,000.00	2,000.00	0.00	0.00	0.00	2,000.00	2,000.00	2,000.00	2,000.00
	SERVICIOS DE TERCEROS	MES	11	2,000.00	22,000.00		2,000.00	2,000.00	2,000.00	2,000.00	0.00	0.00	0.00	2,000.00	2,000.00	2,000.00	2,000.00
2.3 .2 2.3 1	CORREOS Y SERVICIO DE MENSAJERIA				7,500.00	250.00	250.00	250.00	250.00	500.00	1,000.00	1,000.00	1,000.00	750.00	750.00	750.00	750.00
	SERVICIOS DE CORREO	SERVICIO	12	7,500.00	7,500.00	250.00	250.00	250.00	250.00	500.00	1,000.00	1,000.00	1,000.00	750.00	750.00	750.00	750.00
2.3 .2 1. 2 1	PASAJES				1,500.00	0.00	0.00	0.00	0.00	0.00	500.00	500.00	0.00	500.00	0.00	0.00	0.00
	PASAJES	SERVICIO	1	360.00	360.00	0.00	0.00	0.00	0.00	0.00	500.00	500.00	0.00	500.00	0.00		
2.3 .2 1. 2 2	VIATICOS				1,500.00	0.00	0.00	0.00	0.00	0.00	500.00	500.00	0.00	500.00	0.00	0.00	0.00
	VIATICOS	SERVICIO	1	500.00	500.00						500.00	500.00	0.00	500.00	0.00		
					37,515.00	**250.00**	**3,265.00**	**5,350.00**	**2,250.00**	**4,500.00**	**2,700.00**	**2,700.00**	**1,700.00**	**4,550.00**	**4,750.00**	**2,750.00**	**2,750.00**
ACTIVIDAD	**SUPERVISION DEL REGISTRO DE BIENES, DEL CONTROL DE STOCKS Y EL CUMPLIMIENTO DE ATENCION DE BIENES Y SERVICIOS**																
2.3.1.5.12	PAPELERIA EN GENERAL Y UTLES, MATERIALES DE OFICINA				900.00	0.00	0.00	300.00	300.00	300.00	0.00	0.00	0.00	0.00	0.00	0.00	0.00
	MATERIALES DE ESCRITORIO DIVERSOS	GLOBAL	1	900.00	900.00			300.00	300.00	300.00							
2.3.1.5.31	MATERIALES DE LIMPIEZA Y TOCADOR				400.00	0.00	0.00	150.00	0.00	0.00	0.00	150.00	0.00	0.00	100.00	0.00	0.00
	MATERIALES DE LIMPIEZA	GLOBAL	1	0.00	400.00	0.00		150.00	0.00			150.00			100.00		
2.3.25.11	DE EDIFICACIONES Y ESTRUCTURAS				2,400.00	800.00	800.00	800.00	0.00	0.00	0.00	0.00	0.00	0.00	0.00	0.00	0.00
	ALQUILER DE INMUEBLES	SERVICIO	12	0.00	2,400.00	800.00	800.00	800.00	0.00	0.00	0.00	0.00	0.00	0.00	0.00	0.00	0.00
					3,700.00	**800.00**	**800.00**	**1,250.00**	**300.00**	**300.00**	**0.00**	**150.00**	**0.00**	**0.00**	**100.00**	**0.00**	**0.00**
ACTIVIDAD	**VERIFICACION Y REALIZACION DEL INVENTARIO DE LOS BIENES**																
2.3.1.5.12	PAPELERIA EN GENERAL Y UTLES, MATERIALES DE OFICINA				550.00	0.00	0.00	0.00	0.00	0.00	350.00	0.00	0.00	200.00	0.00	0.00	0.00
	MATERIALES DE ESCRITORIO DIVERSOS	GLOBAL	1	0.00	550.00						350.00			200.00			
2 3 .2 7 .1 1.99	SERVICIOS DIVERSOS				9,900.00	0.00	0.00	0.00	0.00	0.00	0.00	0.00	0.00	3,300.00	3,300.00	3,300.00	0.00
	SERVICIOS DE TERCEROS	MES	3	0.00	9,900.00	0.00	0.00	0.00	0.00	0.00	0.00	0.00	0.00	3,300.00	3,300.00	3,300.00	0.00
					10,450.00	**0.00**	**0.00**	**0.00**	**0.00**	**0.00**	**350.00**	**0.00**	**0.00**	**3,500.00**	**3,300.00**	**3,300.00**	**0.00**
ACTIVIDAD	**ELABORACION DE ESTUDIOS DE MERCADO, EXPEDIENTES DE CONTRATACION**																
2.3.1.5.12	PAPELERIA EN GENERAL Y UTLES, MATERIALES DE OFICINA				900.00	0.00	0.00	0.00	100.00	100.00	100.00	100.00	100.00	100.00	100.00	100.00	100.00
	MATERIALES DE ESCRITORIO DIVERSOS	GLOBAL	1	900.00	900.00				100.00	100.00	100.00	100.00	100.00	100.00	100.00	100.00	100.00
2.3 .2 7 .5 2	PRACTICANTES				2,400.00	200.00	200.00	200.00	200.00	200.00	200.00	200.00	200.00	200.00	200.00	200.00	200.00
	PROPINA A PRACTICANTES	MESES	3	200.00	2,400.00	200.00	200.00	200.00	200.00	200.00	200.00	200.00	200.00	200.00	200.00	200.00	200.00
					3,300.00	**200.00**	**200.00**	**200.00**	**300.00**	**300.00**	**300.00**	**300.00**	**300.00**	**300.00**	**300.00**	**300.00**	**300.00**
ACTIVIDAD	**CAPACITACION A AREAS USUARIAS SOBRE REQUERIMIENTOS CON EL SIGA - ML**																
2.3.1.5.12	PAPELERIA EN GENERAL Y UTLES, MATERIALES DE OFICINA				100.00	0.00	0.00	0.00	0.00	0.00	100.00	0.00	0.00	0.00	0.00	0.00	0.00
	MATERIALES DE ESCRITORIO DIVERSOS	GLOBAL	1	100.00	100.00						100.00		0.00				
2.3.27.31	REALIZADOS POR PERSONAS JURIDICAS				4,400.00		0.00	1,100.00	1,100.00	0.00	0.00	1,100.00	0.00	0.00	0.00	1,100.00	0.00
	CAPACITACIONES	SERVICIO	4	1,100.00	4,400.00		0.00	1,100.00	1,100.00	0.00	0.00	1,100.00	0.00	0.00	0.00	1,100.00	0.00
2.3 .2 1. 2 1	PASAJES				5,500.00		0.00	1,000.00	1,500.00			1,500.00				1,500.00	
	PASAJES	SERVICIO	5	1,500.00	7,500.00		0.00	1,000.00	1,500.00			1,500.00				1,500.00	
2.3 .2 1. 2 2	VIATICOS				29,000.00	0.00	0.00	1,000.00	0.00	7,000.00	0.00	7,000.00	0.00	7,000.00	0.00	7,000.00	
	VIATICOS	SERVICIO	5	7,000.00	35,000.00		0.00	1,000.00	0.00	7,000.00		7,000.00		7,000.00		7,000.00	
					39,000.00	**0.00**	**0.00**	**3,100.00**	**2,600.00**	**7,000.00**	**100.00**	**9,600.00**	**0.00**	**7,000.00**	**0.00**	**9,600.00**	**0.00**
ACTIVIDAD	**PROCESOS DE SELECCION Y PROGRAMACION**																
2.3.1.5.12	PAPELERIA EN GENERAL Y UTLES, MATERIALES DE OFICINA				800.00	0.00	200.00	0.00	0.00	0.00	0.00	200.00	0.00	0.00	200.00	0.00	200.00
	MATERIALES DE ESCRITORIO DIVERSOS	GLOBAL	4	200.00	800.00		200.00		0.00		0.00	200.00	0.00		200.00		200.00

GOBIERNO REGIONAL V° B° ECON. MAXIMO MARINO REQUEJO CARCELLA GERENTE REGIONAL DE DESARROLLO ECONÓMICO HUANCAVELICA

GOBIERNO REGIONAL HUANCAVELICA V° B° Ing. Guillermo Quispe Torres GERENCIA REGIONAL DE INFRAESTRUCTURA

GOBIERNO REGIONAL SUB GERENCIA DE ABASTECIMIENTO ESTRATEGICO LOGISTICA Y ACONDICIONAMIENTO TERRITORIAL

GOBIERNO REGIONAL HUANCAVELICA V°B° Ing. Andrés Ibárcena Gerente

2.3.2 8.1 1	CONTRATO ADMINISTRATIVO DESERVICIOS				39,600.00	0.00	0.00	0.00	0.00	4,800.00	4,800.00	5,400.00	4,800.00	4,800.00	4,800.00	4,800.00	5,400.00
	CONTRATO DE PERSONAL	MES	8	4,800.00	39,600.00	0.00	0.00	0.00		4,800.00	4,800.00	5,400.00	4,800.00	4,800.00	4,800.00	4,800.00	5,400.00
2.3.2 8.1 2	CONTRIBUCIONES A ESSALUD				3,456.00	0.00	0.00	0.00	0.00	432.00	432.00	432.00	432.00	432.00	432.00	432.00	432.00
	PAGO A ESSALUD	MES	8	432.00	3,456.00	0.00	0.00	0.00		432.00	432.00	432.00	432.00	432.00	432.00	432.00	432.00
					43,856.00	**0.00**	**200.00**	**0.00**	**0.00**	**5,232.00**	**5,232.00**	**6,032.00**	**5,232.00**	**5,232.00**	**5,432.00**	**5,232.00**	**6,032.00**
ACTIVIDAD	**SISTEMA DE REGISTRO DE CONTRATOS**																
2.3.1.5.12	PAPELERIA EN GENERAL Y UTLES, MATERIALES DE OFICINA				500.00	0.00	0.00	150.00	0.00	100.00	150.00	0.00	0.00	0.00	100.00	0.00	0.00
	MATERIALES DE ESCRITORIO DIVERSOS	GLOBAL	1	500.00	500.00			150.00		100.00	150.00		0.00		100.00		0.00
					500.00	**0.00**	**0.00**	**150.00**	**0.00**	**100.00**	**150.00**	**0.00**	**0.00**	**0.00**	**100.00**	**0.00**	**0.00**
ACTIVIDAD	**ELABORACIÓN Y ACTUALIZACIÓN DE RETENCIONES DE LOS CAS**																
2.3.1.5.12	PAPELERIA EN GENERAL Y UTLES, MATERIALES DE OFICINA				300.00	0.00	0.00	0.00	100.00	0.00	0.00	0.00	100.00	0.00	100.00	0.00	0.00
	MATERIALES DE ESCRITORIO DIVERSOS	GLOBAL	1	300.00	300.00	0.00	0.00	0.00	100.00	0.00	0.00	0.00	100.00	0.00	100.00	0.00	0.00
					300.00	**0.00**	**0.00**	**0.00**	**100.00**	**0.00**	**0.00**	**0.00**	**100.00**	**0.00**	**100.00**	**0.00**	**0.00**
ACTIVIDAD	**SECRETARIA**																
2.3.1.5.12	PAPELERIA EN GENERAL Y UTLES, MATERIALES DE OFICINA				400.00	0.00	0.00	0.00	100.00	0.00	100.00	0.00	0.00	100.00	0.00	100.00	0.00
	MATERIALES DE ESCRITORIO DIVERSOS	GLOBAL	1	400.00	400.00		0.00		100.00	0.00	100.00			100.00		100.00	
2.3.2 8.1 1	CONTRATO ADMINISTRATIVO DESERVICIOS				18,100.00	0.00	0.00	0.00	2,500.00	1,800.00	2,400.00	1,800.00	1,800.00	1,800.00	1,800.00	1,800.00	2,400.00
	CONTRATO DE PERSONAL	MES	12	1,800.00	19,200.00	900.00	900.00	900.00	900.00	1,800.00	2,400.00	1,800.00	1,800.00	1,800.00	1,800.00	1,800.00	2,400.00
2.3.2 8.1 2	CONTRIBUCIONES A ESSALUD				1,377.00	0.00	0.00	0.00	81.00	162.00	162.00	162.00	162.00	162.00	162.00	162.00	162.00
	PAGO A ESSALUD	MES	12	81.00	1,620.00	81.00	81.00	81.00	81.00	162.00	162.00	162.00	162.00	162.00	162.00	162.00	162.00
					19,877.00	**0.00**	**0.00**	**0.00**	**2,681.00**	**1,962.00**	**2,662.00**	**1,962.00**	**1,962.00**	**2,062.00**	**1,962.00**	**2,062.00**	**2,562.00**
ACTIVIDAD	**ELABORACIÓN DE ORDENES DE COMPRA, ORDENES DE SERVICIO**																
2.3.1.5.12	PAPELERIA EN GENERAL Y UTLES, MATERIALES DE OFICINA				9,200.00	0.00	0.00	750.00	0.00	700.00	0.00	0.00	7,000.00	0.00	0.00	0.00	750.00
	MATERIALES DE ESCRITORIO DIVERSOS	GLOBAL	2	1,500.00	9,200.00	0.00		750.00		700.00			7,000.00		0.00		750.00
2.3.2 7.1 1.99	SERVICIOS DIVERSOS				21,400.00	2,000.00	2,000.00	2,000.00	2,000.00	2,000.00	1,300.00	0.00	1,300.00	1,300.00	2,500.00	2,500.00	2,500.00
	SERVICIOS DE TERCEROS	SERVICIO	12	2,500.00	30,000.00	2,000.00	2,000.00	2,000.00	2,000.00	2,000.00	1,300.00	0.00	1,300.00	1,300.00	2,500.00	2,500.00	2,500.00
					30,600.00	**2,000.00**	**2,000.00**	**2,750.00**	**2,000.00**	**2,700.00**	**1,300.00**	**0.00**	**8,300.00**	**1,300.00**	**2,500.00**	**2,500.00**	**3,250.00**
ACTIVIDAD	**TELEFONO Y MENSAJERIAS DE COMUNICACIÓN**																
2.3.2.2.2.1	TELEFONIA MOVIL				10,800.00	900.00	900.00	900.00	900.00	900.00	900.00	900.00	900.00	900.00	900.00	900.00	900.00
	CONTRATO DE PERSONAL	MES	12	900.00	10,800.00	900.00	900.00	900.00	900.00	900.00	900.00	900.00	900.00	900.00	900.00	900.00	900.00
2.3.2.2.3.1	MENSAJERIA Y COMUNICACIÓN				891.00	0.00	0.00	0.00	99.00	99.00	99.00	99.00	99.00	99.00	99.00	99.00	99.00
	PAGO A ESSALUD	MES	9	99.00	891.00	0.00	0.00	0.00	99.00	99.00	99.00	99.00	99.00	99.00	99.00	99.00	99.00
					11,691.00	**900.00**	**900.00**	**900.00**	**999.00**	**999.00**	**999.00**	**999.00**	**999.00**	**999.00**	**999.00**	**999.00**	**999.00**
ACTIVIDAD	**SANEAMIENTO FISICO LEGAL CONTABLE DE LA PROPIEDAD MOVILIARIA**																
2.3.1.5.12	PAPELERIA EN GENERAL Y UTLES, MATERIALES DE OFICINA				200.00	0.00	0.00	100.00	0.00	0.00	0.00	100.00	0.00	0.00	0.00	0.00	0.00
	MATERIALES DE ESCRITORIO DIVERSOS	GLOBAL	1	200.00	200.00			100.00	0.00	0.00	0.00	100.00	0.00	0.00	0.00	0.00	0.00
					200.00	**0.00**	**0.00**	**100.00**	**0.00**	**0.00**	**0.00**	**100.00**	**0.00**	**0.00**	**0.00**	**0.00**	**0.00**
TOTAL					**201,489.00**	**4,300.00**	**7,565.00**	**13,800.00**	**11,380.00**	**23,093.00**	**13,793.00**	**21,843.00**	**18,593.00**	**24,943.00**	**19,543.00**	**26,743.00**	**15,893.00**

OFICINA DE ECONOMÍA

Partida Específica	Descripción	Unidad de	Cantidad	Precio	Total	Ene	Feb	Mar	Abr	May	Jun	Jul	Ago	Set	Oct	Nov	Dic
ACTIVIDAD	**ACCIONES DE CONTROL PREVIO Y AUDITORIAS**																
2.3.1 1.1 1	ALIMENTOS Y BEBIDAS PARA CONSUMO HUMANO				476.20	0.00	0.00	0.00	67.25	51.80	67.25	51.80	67.25	51.80	51.80	67.25	0.00
	CAFE INSTANTANEO X 400 g	UNIDAD	8	18.00	144.00	0.00	0.00	0.00	18.00	18.00	18.00	18.00	18.00	18.00	18.00	18.00	0.00
	AZUCAR RUBIA	KILOGRAMO	30	2.06	61.80	0.00	0.00	0.00	15.45	0.00	15.45	0.00	15.45	0.00	0.00	15.45	0.00
	MANTEQUILLA X 400 g	UNIDAD	8	9.00	72.00	0.00	0.00	0.00	9.00	9.00	9.00	9.00	9.00	9.00	9.00	9.00	0.00
	GALLETA DE SODA X 28 g APROX. X 40	UNIDAD	8	9.80	78.40	0.00	0.00	0.00	9.80	9.80	9.80	9.80	9.80	9.80	9.80	9.80	0.00
	PRODUCTO INSTANTANEO GRANULADO VITAMINADO X 400 g	UNIDAD	8	15.00	120.00	0.00	0.00	0.00	15.00	15.00	15.00	15.00	15.00	15.00	15.00	15.00	0.00
2.3.1 5.1 2	PAPELERIA EN GENERAL, UTILES Y MATERIALES DE OFICINA				16,638.00	0.00	40.00	1,796.81	1,843.85	1,444.58	1,468.62	2,769.25	1,391.06	1,624.23	2,421.78	1,426.49	411.33
	CINTA DE EMBALAJE 2" X 55 YD	UNIDAD	25	3.50	87.50	0.00	0.00	0.00	17.50	0.00	17.50	0.00	17.50	0.00	17.50	0.00	17.50
	CINTA ADHESIVA TRANSPARENTE 2" X 72 YD	UNIDAD	25	2.26	56.50	0.00	0.00	0.00	11.30	0.00	11.30	0.00	11.30	0.00	11.30	0.00	11.30
	CINTA ADHESIVA TRANSPARENTE 1 1/2" X 72 YD	UNIDAD	25	1.00	25.00	0.00	0.00	0.00	5.00	0.00	5.00	0.00	5.00	0.00	5.00	0.00	5.00
	CINTA ADHESIVA TRANSPARENTE 1" X 36 YD	UNIDAD	25	1.15	28.76	0.00	0.00	0.00	7.19	0.00	7.19	0.00	7.19	0.00	7.19	0.00	0.00
	GOMA EN BARRA X 40 g APROX.	UNIDAD	25	1.00	25.00	0.00	0.00	0.00	5.00	0.00	5.00	0.00	5.00	0.00	5.00	0.00	5.00
	GOMA LIQUIDA X 250 mL	UNIDAD	25	1.34	33.50	0.00	0.00	0.00	6.70	0.00	6.70	0.00	6.70	0.00	6.70	0.00	6.70
	NOTA AUTOADHESIVA 2" X 2" APROX. X 100 HOJAS	UNIDAD	30	1.80	54.00	0.00	0.00	0.00	10.80	0.00	10.80	0.00	10.80	0.00	10.80	0.00	10.80
	NOTA AUTOADHESIVA 3" X 2" APROX. X 100 HOJAS	UNIDAD	30	15.00	450.00	0.00	0.00	0.00	90.00	0.00	90.00	0.00	90.00	0.00	90.00	0.00	90.00
	NOTA AUTOADHESIVA 3" X 3" (7.6 CM X 7.6 CM) APROX. X 100 HOJA	UNIDAD	30	10.90	326.96	0.00	0.00	0.00	65.39	0.00	65.39	0.00	65.39	0.00	65.39	0.00	65.39
	CINTA MASKING TAPE 3/4" X 60 yd	UNIDAD	20	5.00	100.00	0.00	0.00	0.00	25.00	0.00	25.00	0.00	25.00	0.00	25.00	0.00	0.00
	CINTA MASKING TAPE 1 1/2" X 55 YD	UNIDAD	20	5.00	100.00	0.00	0.00	0.00	25.00	0.00	25.00	0.00	25.00	0.00	25.00	0.00	0.00
	CINTA MASKING TAPE 1" X 72 YD	UNIDAD	20	5.00	100.00	0.00	0.00	0.00	25.00	0.00	25.00	0.00	25.00	0.00	25.00	0.00	0.00
	CINTA MASKING TAPE 3" X 40 YD	UNIDAD	20	7.19	143.80	0.00	0.00	0.00	35.95	0.00	35.95	0.00	35.95	0.00	35.95	0.00	0.00
	ARCHIVADOR DE CARTON CON PALANCA LOMO ANCHO TAMAÑO C	UNIDAD	120	3.16	378.93	0.00	0.00	0.00	126.31	0.00	0.00	126.31	0.00	0.00	126.36	0.00	0.00
	FOLDER MANILA TAMAÑO A4	EMPAQUE X 2	48	0.50	24.00	0.00	0.00	0.00	6.00	0.00	0.00	6.00	0.00	6.00	0.00	6.00	0.00
	FOLDER DE PLASTICO TAMAÑO OFICIO CON TAPA TRANSPARENTE	UNIDAD	16	3.80	60.80	0.00	0.00	0.00	30.40	0.00	0.00	0.00	30.40	0.00	0.00	0.00	0.00
	FORRO DE PLASTICO TAMAÑO OFICIO	UNIDAD	80	4.69	375.21	0.00	0.00	0.00	125.07	0.00	0.00	125.07	0.00	0.00	125.07	0.00	0.00
	SOBRE MANILA DE 90 G TAMAÑO OFICIO	UNIDAD	36	7.46	268.70	0.00	0.00	0.00	53.74	0.00	53.74	0.00	53.74	0.00	53.74	0.00	53.75
	SOBRE MANILA TAMAÑO A4	EMPAQUE X 2	36	5.80	208.80	0.00	0.00	0.00	52.20	0.00	0.00	52.20	0.00	52.20	0.00	52.20	0.00
	MICA PORTAPAPELES TAMAÑO OFICIO	UNIDAD	70	0.50	35.00	0.00	0.00	0.00	7.00	0.00	7.00	0.00	7.00	0.00	7.00	0.00	7.00
	BORRADOR MIXTO TAMAÑO GRANDE	UNIDAD	100	0.25	25.00	0.00	0.00	0.00	5.00	0.00	5.00	0.00	5.00	0.00	5.00	0.00	5.00
	AGENDA EJECUTIVA	UNIDAD	3	35.00	105.00	0.00	0.00	0.00	35.00	0.00	0.00	35.00	0.00	0.00	35.00	0.00	0.00
	ENGRAPADOR DE METAL TIPO ALICATE PARA GRAPA 26/6	UNIDAD	5	75.00	375.00	0.00	0.00	0.00	150.00	0.00	75.00	0.00	75.00	0.00	75.00	0.00	0.00
	PERFORADOR DE 2 ESPIGAS PARA 100 HOJAS	UNIDAD	3	18.50	55.50	0.00	0.00	0.00	18.50	0.00	0.00	18.50	0.00	0.00	18.50	0.00	0.00
	PORTA CLIPS ACRILICO CON IMAN	UNIDAD	10	2.47	24.70	0.00	0.00	0.00	4.94	0.00	4.94	0.00	4.94	0.00	4.94	0.00	4.94
	REGLA DE PLASTICO 20 CM	UNIDAD	10	5.00	50.00	0.00	0.00	0.00	10.00	0.00	10.00	0.00	10.00	0.00	10.00	0.00	10.00
	REGLA DE ACRILICO 30 CM	UNIDAD	10	1.00	10.00	0.00	0.00	0.00	2.00	0.00	2.00	0.00	2.00	0.00	2.00	0.00	2.00
	SACAGRAPA DE METAL	UNIDAD	10	1.08	10.79	0.00	0.00	1.08	1.08	1.08	1.08	1.08	1.08	1.08	1.08	1.08	1.07
	TABLERO ACRILICO TAMAÑO OFICIO CON SUJETADOR DE METAL	UNIDAD	8	5.89	47.12	0.00	0.00	0.00	5.89	5.89	5.89	5.89	5.89	5.89	5.89	5.89	0.00
	TIJERA DE METAL DE 8" CON MANGO DE PLASTICO	UNIDAD	15	6.00	90.00	0.00	0.00	15.00	0.00	15.00	0.00	15.00	0.00	15.00	0.00	15.00	15.00
	CALCULADORA SOLAR Y A PILAS DE 12 DIGITOS	UNIDAD	6	29.00	174.00	0.00	0.00	29.00	29.00	29.00	0.00	29.00	0.00	29.00	0.00	29.00	0.00
	DISPENSADOR DE CINTA ADHESIVA DE 1/2" X 36 YD	UNIDAD	3	15.00	45.00	0.00	0.00		15.00	0.00	0.00	15.00	0.00	0.00	15.00	0.00	0.00

GOBIERNO REGIONAL HUANCAVELICA V° B° ECON. MARIO MARINO REQUENA PACHELLA GERENTE REGIONAL DE DESARROLLO ECONÓMICO

GOBIERNO REGIONAL DE HVCA. GERENCIA REGIONAL DE ESTRUCTURA V° B° Ing. Guillermo Quispe Torres

GOBIERNO REGIONAL HVCA. REG. PLANEAM. PRES. ACOND. TERR. SUB GERENCIA DE PLANEAMIENTO ESTRATEGICO ESTADISTICA Y ACONDICIONAMIENTO TERRITORIAL

GOBIERNO REGIONAL HUANCAVELICA V°B° Econ. Rodolfo Salinas Gerente

	BOLIGRAFO (LAPICERO) DE TINTA LIQUIDA PUNTA FINA NEGRO	UNIDAD	80	2.40	191.64	0.00	0.00	63.88	0.00	31.94	0.00	31.94	0.00	31.94	0.00	31.94	0.00
	BOLIGRAFO (LAPICERO) DE TINTA LIQUIDA PUNTA FINA ROJO	UNIDAD	80	2.40	191.64	0.00	0.00	63.88	0.00	31.94	0.00	31.94	0.00	31.94	0.00	31.94	0.00
	BOLIGRAFO (LAPICERO) DE TINTA LIQUIDA PUNTA FINA AZUL	UNIDAD	80	2.40	191.64	0.00	0.00	63.88	0.00	31.94	0.00	31.94	0.00	31.94	0.00	31.94	0.00
	BOLIGRAFO (LAPICERO) DE TINTA SECA PUNTA FINA ROJO	UNIDAD	80	0.26	20.59	0.00	0.00	4.12	0.00	4.12	0.00	4.12	0.00	4.12	0.00	4.11	0.00
	BOLIGRAFO (LAPICERO) DE TINTA SECA PUNTA FINA AZUL	UNIDAD	80	0.19	15.20	0.00	0.00	3.80	0.00	0.00	3.80	0.00	3.80	0.00	0.00	3.80	0.00
	BOLIGRAFO (LAPICERO) DE TINTA SECA PUNTA FINA NEGRO	UNIDAD	80	0.26	20.59	0.00	0.00	4.12	0.00	4.12	0.00	4.12	0.00	4.12	0.00	4.11	0.00
	LAPIZ NEGRO N° 2 CON BORRADOR	UNIDAD	80	0.60	48.00	0.00	0.00	12.00	0.00	0.00	12.00	0.00	12.00	0.00	0.00	12.00	0.00
	PLUMON PARA PIZARRA ACRILICA PUNTA DELGADA	UNIDAD	12	2.00	24.00	0.00	0.00	12.00	0.00	0.00	0.00	12.00	0.00	0.00	0.00	0.00	0.00
	PLUMON PARA PIZARRA ACRILICA PUNTA GRUESA	UNIDAD	12	1.20	14.40	0.00	0.00	14.40	0.00	0.00	0.00	0.00	0.00	0.00	0.00	0.00	0.00
	PLUMON PARA PIZARRA ACRILICA PUNTA MEDIANA COLOR NEGRO	UNIDAD	12	1.59	19.08	0.00	0.00	9.54	0.00	0.00	0.00	9.54	0.00	0.00	0.00	0.00	0.00
	PLUMON PARA PIZARRA ACRILICA PUNTA MEDIANA COLOR AZUL	UNIDAD	12	1.59	19.08	0.00	0.00	9.54	0.00	0.00	0.00	9.54	0.00	0.00	0.00	0.00	0.00
	PLUMON PARA PIZARRA ACRILICA PUNTA MEDIANA COLOR ROJO	UNIDAD	12	1.59	19.08	0.00	0.00	9.54	0.00	0.00	0.00	9.54	0.00	0.00	0.00	0.00	0.00
	PLUMON PARA PIZARRA ACRILICA PUNTA MEDIANA COLOR VERDE	UNIDAD	12	1.59	19.08	0.00	0.00	9.54	0.00	0.00	0.00	9.54	0.00	0.00	0.00	0.00	0.00
	PLUMON RESALTADOR PUNTA GRUESA BISELADA AMARILLO	UNIDAD	12	1.55	18.60	0.00	0.00	9.30	0.00	0.00	0.00	9.30	0.00	0.00	0.00	0.00	0.00
	PORTAMINA 0.5 mm	UNIDAD	12	4.91	58.92	0.00	0.00	29.46	0.00	0.00	0.00	29.46	0.00	0.00	0.00	0.00	0.00
	SELLO FECHADOR DE METAL GRABADO	UNIDAD	6	12.00	72.00	0.00	0.00	36.00	0.00	0.00	0.00	36.00	0.00	0.00	0.00	0.00	0.00
	MINA DE LAPIZ DE 0.5 mm 2B	UNIDAD	12	0.95	11.39	0.00	0.00	1.90	0.95	0.95	0.95	1.90	0.95	0.95	0.95	0.95	0.94
	CUADERNO CUADRICULADO TAMAÑO A4 X 100 HOJAS	UNIDAD	30	2.50	75.00	0.00	0.00	37.50	0.00	0.00	0.00	37.50	0.00	0.00	0.00	0.00	0.00
	CUADERNO ESPIRAL CUADRICULADO TAMAÑO A4 X 200 HOJAS	UNIDAD	30	7.85	235.50	0.00	0.00	47.10	0.00	47.10	0.00	47.10	0.00	47.10	0.00	47.10	0.00
	PAPEL BOND 75 g TAMAÑO A4	MILLAR	50	22.50	1,125.00	0.00	0.00	225.00	0.00	225.00	0.00	225.00	0.00	225.00	0.00	225.00	0.00
	PAPEL BOND 80 g TAMAÑO A4.	MILLAR	60	36.50	2,190.00	0.00	0.00	730.00	0.00	0.00	0.00	730.00	0.00	0.00	730.00	0.00	0.00
	PAPEL CARBON TAMAÑO A4 COLOR AZUL	CIENTO	4	12.23	48.90	0.00	0.00	16.30	0.00	0.00	0.00	16.30	0.00	0.00	16.30	0.00	0.00
	PAPEL CARBON TAMAÑO A4 COLOR NEGRO	CIENTO	3	10.69	32.07	0.00	0.00	10.69	0.00	0.00	0.00	10.69	0.00	0.00	10.69	0.00	0.00
	LIBRO DE ACTAS DE 100 FOLIOS	UNIDAD	8	5.49	43.95	0.00	0.00	5.49	0.00	5.49	0.00	5.49	5.49	5.49	5.49	5.49	5.49
	LIBRO DE ACTAS DE 200 FOLIOS	UNIDAD	8	8.00	64.00	0.00	0.00	8.00	0.00	8.00	0.00	8.00	8.00	8.00	8.00	8.00	8.00
	PAPEL LUSTRE DE 70 cm X 50 cm	UNIDAD	800	0.30	240.00	0.00	40.00	40.00	0.00	40.00	0.00	40.00	0.00	40.00	0.00	40.00	0.00
	CLIP DE METAL CHICO N° 1 X 100	UNIDAD	100	0.50	50.48	0.00	0.00	12.62	0.00	12.62	0.00	12.62	0.00	12.62	0.00	0.00	0.00
	CLIP MARIPOSA DE METAL N° 2 X 50	UNIDAD	100	2.42	242.00	0.00	0.00	60.50	0.00	60.50	0.00	60.50	0.00	60.50	0.00	0.00	0.00
	CLIP MARIPOSA DE METAL N° 1 X 50	UNIDAD	100	2.16	215.80	0.00	0.00	53.95	0.00	53.95	0.00	53.95	0.00	53.95	0.00	0.00	0.00
	GRAPA 26/6 X 1000	UNIDAD	100	0.52	52.46	0.00	0.00	26.23	0.00	0.00	0.00	26.23	0.00	0.00	0.00	0.00	0.00
	SUJETADOR PARA PAPEL (TIPO FASTENER) DE METAL X 50	UNIDAD	100	3.20	320.00	0.00	0.00	80.00	0.00	0.00	80.00	0.00	0.00	80.00	0.00	0.00	80.00
	COLA SINTETICA X 250 G	UNIDAD	20	1.29	25.80	0.00	0.00	6.45	0.00	0.00	6.45	0.00	0.00	6.45	0.00	0.00	6.45
	MEMORIA PORTATIL USB DE 8 GB	UNIDAD	5	28.00	140.00	0.00	0.00	35.00	0.00	0.00	35.00	0.00	0.00	35.00	0.00	35.00	0.00
	TONER PARA IMPRESORA HP LASER 1010 COD. REF. Q2612A NEGR	UNIDAD	8	201.96	1,615.68	0.00	0.00	0.00	201.96	201.96	201.96	201.96	201.96	201.96	201.96	201.96	0.00
	TONER PARA IMPRESORA HP LASER JET 1000/1200 COD. REF. C711	UNIDAD	8	203.21	1,625.68	0.00	0.00	0.00	203.21	203.21	203.21	203.21	203.21	203.21	203.21	203.21	0.00
	TONER PARA IMPRESORA HP LASERJET 2055 COD. REF. CE505X NI	UNIDAD	8	430.77	3,446.16	0.00	0.00	0.00	430.77	430.77	430.77	430.77	430.77	430.77	430.77	430.77	0.00
2.3. 1 5. 3 1	ASEO, LIMPIEZA Y TOCADOR				495.04	0.00	0.00	100.96	45.60	47.76	53.20	0.00	93.36	7.60	45.60	47.76	53.20
	DETERGENTE GRANULADO X 360 g	UNIDAD	96	2.85	273.60	0.00	0.00	45.60	45.60	0.00	45.60	0.00	45.60	0.00	45.60	0.00	45.60
	DETERGENTE EN PASTA LAVA VAJILLA X 500 g	UNIDAD	8	3.80	30.40	0.00	0.00	7.60	0.00	0.00	7.60	0.00	0.00	7.60	0.00	0.00	7.60
	JABON DE TOCADOR EN BARRA X 150 g	UNIDAD	96	1.99	191.04	0.00	0.00	47.76	0.00	47.76	0.00	0.00	47.76	0.00	0.00	47.76	0.00
2.3. 2 1. 1 2	VIATICOS Y ASIGNACIONES POR COMISION DE SERVICIO				1,440.00	0.00	0.00	0.00	180.00	180.00	180.00	180.00	180.00	180.00	180.00	180.00	0.00
	COMISION DE SERVICIOS - VIATICOS NACIONALES	SERVICIO	8	180.00	1,440.00	0.00	0.00	0.00	180.00	180.00	180.00	180.00	180.00	180.00	180.00	180.00	0.00
2.3. 2 2. 3 1	CORREOS Y SERVICIOS DE MENSAJERIA				800.00	0.00	0.00	0.00	100.00	100.00	100.00	100.00	100.00	100.00	100.00	100.00	0.00
	SERVICIO DE COURIER NIVEL NACIONAL	SERVICIO	8	100.00	800.00	0.00	0.00	0.00	100.00	100.00	100.00	100.00	100.00	100.00	100.00	100.00	0.00
2.3. 2 2. 4 4	SERVICIO DE IMPRESIONES, ENCUADERNACION Y EMPASTADO				3,600.00	0.00	0.00	350.00	300.00	400.00	350.00	400.00	300.00	350.00	400.00	350.00	400.00
	SERVICIO DE EMPASTADO	SERVICIO	2000	1.00	2,000.00	0.00	0.00	200.00	200.00	200.00	200.00	200.00	200.00	200.00	200.00	200.00	200.00
	SERVICIO DE ANILLADO	SERVICIO	800	1.00	800.00	0.00	0.00	100.00	0.00	100.00	100.00	100.00	0.00	100.00	100.00	100.00	100.00
	SERVICIO DE FOTOCOPIADO	SERVICIO	8000	0.10	800.00	0.00	0.00	50.00	100.00	100.00	50.00	100.00	100.00	50.00	100.00	50.00	100.00
2.3. 2 6. 1 2	GASTOS NOTARIALES				3,331.00	0.00	0.00	0.00	0.00	0.00	0.00	0.00	331.00	0.00	0.00	3,000.00	0.00
	SERVICIO DE LEGALIZACION DE LIBROS DE CONTABILIDAD	SERVICIO	3000	1.00	3,000.00	0.00	0.00	0.00	0.00	0.00	0.00	0.00	0.00	0.00	0.00	3,000.00	0.00
	SERVICIO DE LEGALIZACION DE LIBRO DE ACTA	SERVICIO	331	1.00	331.00	0.00	0.00	0.00	0.00	0.00	0.00	0.00	331.00	0.00	0.00	0.00	0.00
2.3. 2 8. 1 1	CONTRATO ADMINISTRATIVO DE SERVICIOS				21,600.00	1,800.00	1,800.00	1,800.00	1,800.00	1,800.00	1,800.00	1,800.00	1,800.00	1,800.00	1,800.00	1,800.00	1,800.00
	CONTRATACION DE PERSONAL EN SECRETARIADO EJECUTIVO	SERVICIO	1	900.00	10,800.00	900.00	900.00	900.00	900.00	900.00	900.00	900.00	900.00	900.00	900.00	900.00	900.00
	CONTRATACION DE PERSONAL TECNICO EN CONTABILIDAD	SERVICIO	1	900.00	10,800.00	900.00	900.00	900.00	900.00	900.00	900.00	900.00	900.00	900.00	900.00	900.00	900.00
2.3. 2 8. 1 2	CONTRIBUCIONES A ESSALUD				1,620.00	135.00	135.00	135.00	135.00	135.00	135.00	135.00	135.00	135.00	135.00	135.00	135.00
	CONTRIBUCIONES A ESSALUD	SERVICIO	2	67.50	1,620.00	135.00	135.00	135.00	135.00	135.00	135.00	135.00	135.00	135.00	135.00	135.00	135.00
TOTAL					50,000.24	1,935.00	1,975.00	4,182.77	4,471.70	4,159.14	4,154.07	5,436.05	4,397.67	4,248.63	5,134.18	7,106.50	2,799.53

OFICINA DE PERSONAL

Partida Específica	Descripción	Unidad de	Cantidad	Precio	Total	Ene	Feb	Mar	Abr	May	Jun	Jul	Ago	Set	Oct	Nov	Dic
ACTIVIDAD	FORMULACION, APROBACION Y EJECUCION DEL PLAN ANUAL DE ADQUISICIONES Y CONTRATACIONES OPTIMIZANDO LA ADQUISICION DE BIENES Y SERVICIOS REQUERIDOS POR EL LA OFICINA DE PERSONAL DEL HDH PARA EL AÑO 2013																
2.3. 1 2. 1 1	VESTUARIO, ACCESORIOS Y PRENDAS DIVERSAS.				1,360.00	1,360.00	0.00	0.00	0.00	0.00	0.00	0.00	0.00	0.00	0.00	0.00	0.00
	UNIFORME DE INVIERNO PARA CABALLERO	UNIDAD	4	130.00	520.00	520.00											
	UNIFORME DE INVIERNO PARA DAMA	UNIDAD	7	120.00	840.00	840.00											
2.3. 1 5. 1 2	PAPELERIA EN GENERAL, UTILES Y MATERIALES DE OFICINA				32,062.21	5,343.70		5,343.70		5,343.70		5,343.70		5,343.70		5,343.70	
	CINTA ADHESIVA TRANSPARENTE 1" X 72" yd	UNIDAD	72	2.50	180.00	30.00		30.00		30.00		30.00		30.00		30.00	
	GOMA LIQUIDA X 250 mL	UNIDAD	72	1.34	96.48	16.08		16.08		16.08		16.08		16.08		16.08	
	NOTA AUTOADHESIVA 3" X 3" (7.6 CM X 7.6 CM) APROX. X 100 HOJA:	UNIDAD	36	10.8988	392.36	130.79				130.79				130.79			
	ARCHIVADOR DE CARTON CON PALANCA LOMO ANCHO TAMAÑO CE	MPAQUE X 2:	120	3.1578	378.93	94.73					94.73			94.73			94.73
	FOLDER MANILA TAMAÑO A4	UNIDAD	30	5.00	150.00	75.00					75.00						
	FORRO DE PLASTICO TAMAÑO OFICIO	UNIDAD	36	4.6901	168.84	28.14		28.14		28.14		28.14		28.14		28.14	
	SOBRE MANILA DE 90 G TAMAÑO OFICIO	UNIDAD	25	7.4638	186.60	166.60											
	BORRADOR MIXTO TAMAÑO GRANDE	UNIDAD	144	0.25	36.00	3.00	3.00	3.00	3.00	3.00	3.00	3.00	3.00	3.00	3.00	3.00	3.00
	ENGRAPADOR DE METAL TIPO ALICATE	UNIDAD	2	75.00	150.00	150.00											
	REGLA DE PLASTICO 30 cm	UNIDAD	48	0.4158	19.96	4.99			4.99				4.99				4.99
	SACAGRAPA DE METAL	UNIDAD	24	1.0790	25.90	12.95							12.95				
	TIJERA DE METAL DE 8" CON MANGO DE PLASTICO	UNIDAD	2	6.00	12.00	12.00											
	ESPONJERO DE JEBE REDONDO	UNIDAD	6	1.49	8.94	8.94											
	CUCHILLAS PARA CORTAR PAPEL TAMAÑO MEDIANO	UNIDAD	12	0.99	11.88	5.94							5.94				
	BOLIGRAFO (LAPICERO) DE TINTA LIQUIDA PUNTA FINA NEGRO	UNIDAD	36	2.3955	86.24	14.37		14.37		14.37		14.37		14.37		14.37	
	BOLIGRAFO (LAPICERO) DE TINTA LIQUIDA PUNTA FINA	UNIDAD	36	2.4200	87.12	14.52		14.52		14.52		14.52		14.52		14.52	

	BOLIGRAFO (LAPICERO) DE TINTA SECA PUNTA FINA AZUL	UNIDAD	144	0.19	27.36	2.28	2.28	2.28	2.28	2.28	2.28	2.28	2.28	2.28	2.28	2.28	2.28
	BOLIGRAFO (LAPICERO) DE TINTA SECA PUNTA FINA NEGRO	UNIDAD	144	0.2574	37.06	3.09	3.09	3.09	3.09	3.09	3.09	3.09	3.09	3.09	3.09	3.09	3.09
	BOLIGRAFO (LAPICERO) DE TINTA SECA PUNTA MEDIA COLOR RO.	UNIDAD	144	0.50	72.00	6.00	6.00	6.00	6.00	6.00	6.00	6.00	6.00	6.00	6.00	6.00	6.00
	LAPIZ NEGRO Nº 2 CON BORRADOR	UNIDAD	144	0.60	86.40	7.20	7.20	7.20	7.20	7.20	7.20	7.20	7.20	7.20	7.20	7.20	7.20
	PLUMON MARCADOR DE TINTA AL AGUA PUNTA DELGADA	UNIDAD	144	0.33	47.52	3.96	3.96	3.96	3.96	3.96	3.96	3.96	3.96	3.96	3.96	3.96	3.96
	PLUMON MARCADOR DE TINTA AL AGUA PUNTA GRUESA	UNIDAD	36	13.00	468.00	39.00	39.00	39.00	39.00	39.00	39.00	39.00	39.00	39.00	39.00	39.00	39.00
	PLUMON RESALTADOR PUNTA MEDIANA BISELADA	UNIDAD	48	1.52	72.96	18.24			18.24			18.24			18.24		
	PLUMON RESALTADOR PUNTA GRUESA BISELADA AMARILLO	UNIDAD	66	1.55	102.30	17.05		17.05		17.05		17.05		17.05		17.05	
	SELLO AUTOENTINTABLE DE 50 MM X 38 MM APROX.	UNIDAD	6	25.00	150.00	25.00		25.00		25.00		25.00		25.00		25.00	
	TAMPON CON CUBIERTA DE PLASTICO TAMAÑO MEDIANO COLOR I	UNIDAD	8	2.4253	19.40	7.28						7.28					4.85
	TAMPON CON CUBIERTA DE PLASTICO TAMAÑO MEDIANO COLOR I	UNIDAD	12	2.4353	29.22	4.87		4.87		4.87		4.87		4.87		4.87	
	TAMPON CON CUBIERTA DE PLASTICO TAMAÑO MEDIANO COLOR /	UNIDAD	8	2.4253	19.40	9.70						9.70					
	TINTA PARA TAMPON X 30 mL APROX. COLOR AZUL	UNIDAD	36	1.2869	46.33	7.72		7.72		7.72		7.72		7.72		7.72	
	TINTA PARA TAMPON X 30 mL APROX. COLOR NEGRO	UNIDAD	36	1.2869	46.33	7.72		7.72		7.72		7.72		7.72		7.72	
	TINTA PARA TAMPON X 30 mL APROX. COLOR ROJO	UNIDAD	18	1.6400	29.52	9.84				9.84				9.84			
	CUADERNO ESPIRAL CUADRICULADO TAMAÑO A4 X 100 HOJAS	UNIDAD	12	6.00	72.00	72.00											
	PAPEL BOND 75 g TAMAÑO A4	MILLAR	36	22.50	810.00	67.50	67.50	67.50	67.50	67.50	67.50	67.50	67.50	67.50	67.50	67.50	67.50
	PAPEL BOND 80 g TAMAÑO A4.	UNIDAD	60	36.50	2,190.00	182.50	182.50	182.50	182.50	182.50	182.50	182.50	182.50	182.50	182.50	182.50	182.50
	LIBRO DE ACTAS DE 200 FOLIOS	UNIDAD	6	8.00	48.00	24.00				24.00							
	TONER PARA IMPRESORA HP LASER 1010 COD. REF. Q2612A NEGR	UNIDAD	12	201.96	2,423.52	201.96	201.96	201.96	201.96	201.96	201.96	201.96	201.96	201.96	201.96	201.96	201.96
	CINTA PARA IMPRESORA EPSON FX-2190	UNIDAD	24	105.00	2,520.00	210.00	210.00	210.00	210.00	210.00	210.00	210.00	210.00	210.00	210.00	210.00	210.00
	LIBRO DE ACTAS DE 400 FOLIOS	UNIDAD	6	13.6408	81.84	40.92					40.92						
	PAPEL LUSTRE DE 70 cm X 50 cm	MILLAR	90	0.30	27.00	27.00											
	PAPEL CONTINUO TIPO CONSOLA 56 g DE 9 7/8" X 11" X 1	MILLAR	24	38.00	912.00	76.00	76.00	76.00	76.00	76.00	76.00	76.00	76.00	76.00	76.00	76.00	76.00
	PAPEL CONTINUO TIPO CONSOLA 60 g CON PAPEL CARBON DE 9 7/	MILLAR	24	170.00	4,080.00	340.00	340.00	340.00	340.00	340.00	340.00	340.00	340.00	340.00	340.00	340.00	340.00
	PAPEL CONTINUO TIPO CONSOLA 60 g CON PAPEL CARBON DE 14	UNIDAD	24	170.00	4,080.00	340.00	340.00	340.00	340.00	340.00	340.00	340.00	340.00	340.00	340.00	340.00	340.00
	PAPEL BOND 60 GRMS	MILLAR	36	19.50	702.00	58.50	58.50	58.50	58.50	58.50	58.50	58.50	58.50	58.50	58.50	58.50	58.50
	CLIP DE METAL CHICO Nº 1 X 100	UNIDAD	144	0.5048	72.70	12.12		12.12		12.12		12.12		12.12		12.12	
	CLIP MARIPOSA DE METAL Nº 1 X 50	UNIDAD	50	2.1580	107.90	21.58		21.58		21.58		21.58		21.58			
	GRAPA 26/6 X 5000	UNIDAD	60	1.95	117.00	19.50		19.50		19.50		19.50		19.50		19.50	
	SUJETADOR PARA PAPEL (TIPO FASTENER) DE METAL X 50	UNIDAD	12	3.20	38.40	6.40		6.40		6.40		6.40		6.40		6.40	
	DISKETTE 3.5 HD 1.44 MB	UNIDAD	24	0.68	16.32	1.36	1.36	1.36	1.36	1.36	1.36	1.36	1.36	1.36	1.36	1.36	1.36
	CD REGRABABLE DE 800 MB	UNIDAD	36	5.00	180.00	60.00					60.00			60.00			
	TONER PARA IMPRESORA HP LASERJET 2055 COD. REF. CE505X NI	UNIDAD	24	430.77	10,338.48	861.54	861.54	861.54	861.54	861.54	861.54	861.54	861.54	861.54	861.54	861.54	861.54
2.3. 1 5. 3 1	ASEO, LIMPIEZA Y TOCADOR				1,093.56	91.13	91.13	91.13	91.13	91.13	91.13	91.13	91.13	91.13	91.13	91.13	91.13
	DETERGENTE GRANULADO X 360 g	UNIDAD	144	2.85	410.40	34.20	34.20	34.20	34.20	34.20	34.20	34.20	34.20	34.20	34.20	34.20	34.20
	JABON PARA LAVAR ROPA X 520 g	UNIDAD	144	2.60	374.40	31.20	31.20	31.20	31.20	31.20	31.20	31.20	31.20	31.20	31.20	31.20	31.20
	CREMA PARA LIMPIAR COMPUTADORAS X 175 g	UNIDAD	6	3.70	22.20	3.70		3.70		3.70		3.70		3.70		3.70	
	JABON DE TOCADOR EN BARRA X 150 g	UNIDAD	144	1.99	286.56	23.88	23.88	23.88	23.88	23.88	23.88	23.88	23.88	23.88	23.88	23.88	23.88
2.3.1.9.1.2	MATERIAL DIDACTICO, ACCESORIOS Y UTILES DE ENSEÑANZA				149.66	0.00	149.66	0.00	0.00	0.00	0.00	0.00	0.00	0.00	0.00	0.00	0.00
	PERFORADOR DE 2 ESPIGAS PARA 200 HOJAS	UNIDAD	1	149.66	149.66		149.66										
2.3.1.9.1.99	OTROS MATERIALES DIVERSOS DE ENSEÑANZA				336.00	28.00	28.00	28.00	28.00	28.00	28.00	28.00	28.00	28.00	28.00	28.00	28.00
	PAEL PERIODICO 60 G TAMAÑO OFICIO	MILLAR	12	28.00	336.00	28.00	28.00	28.00	28.00	28.00	28.00	28.00	28.00	28.00	28.00	28.00	28.00
2.3. 2 2. 4 4	SERVICIO DE IMPRESIONES, ENCUADERNACION Y EMPASTADO				120.00	10.00	10.00	10.00	10.00	10.00	10.00	10.00	10.00	10.00	10.00	10.00	10.00
	SERVICIO DE FOTOCOPIADO	COPIAS	1200	0.10	120.00	10.00	10.00	10.00	10.00	10.00	10.00	10.00	10.00	10.00	10.00	10.00	10.00
TOTAL					**35,121.43**	**6,832.83**	**278.79**	**5,472.83**	**129.13**	**5,472.83**	**129.13**	**5,472.83**	**129.13**	**5,472.83**	**129.13**	**5,472.83**	**129.13**

OFICINA DE ESTADISTICA E INFORMATICA

Partida Específica	Descripción	Unidad de	Cantidad	Precio	Total	Ene	Feb	Mar	Abr	May	Jun	Jul	Ago	Set	Oct	Nov	Dic
ACTIVIDAD	**Conducir, Dirigir, Evaluar y monitorear las actividades de las Areas de Estadistica, Admisión e informatica**																
2.3. 1 1. 1 1	ALIMENTOS Y BEBIDAS PARA CONSUMO HUMANO				352.04	43.42	21.92	35.42	21.92	35.42	21.92	43.42	13.92	43.42	13.92	13.92	43.42
	AZUCAR RUBIA	KILOGRAMO	24	2.06	49.44	4.12	4.12	4.12	4.12	4.12	4.12	4.12	4.12	4.12	4.12	4.12	4.12
	CAFE INSTANTANEO X 200 g	UNIDAD	6	21.5	129.00	21.50	0.00	21.50	0.00	21.50	0.00	21.50	0.00	21.50	0.00	0.00	21.50
	GALLETA DE SODA X 28 g APROX. X 40	UNIDAD	12	9.8	117.60	9.80	9.80	9.80	9.80	9.80	9.80	9.80	9.80	9.80	9.80	9.80	9.80
	MERMELADA X 1 kg	UNIDAD	7	8	56.00	8.00	8.00	0.00	8.00	0.00	8.00	8.00	0.00	8.00	0.00	0.00	8.00
2.3. 1 5. 1 2	PAPELERIA EN GENERAL, UTILES Y MATERIALES DE OFICINA				17,371.82	2,196.18	1,119.90	1,907.89	1,229.90	1,386.12	1,224.05	1,145.32	1,307.90	1,060.32	1,621.90	1,418.50	1,753.85
	ARCHIVADOR DE CARTON CON PALANCA LOMO ANGOSTO TAMAÑ(	UNIDAD	26	4	104.00	8.00	8.00	8.00	8.00	8.00	8.00	8.00	8.00	8.00	8.00	8.00	16.00
	BOLIGRAFO (LAPICERO) DE TINTA LIQUIDA PUNTA FINA AZUL	UNIDAD	180	2.395548	431.20	35.93	35.93	35.93	35.93	35.93	35.93	35.93	35.93	35.93	35.93	35.93	35.93
	BOLIGRAFO (LAPICERO) DE TINTA SECA PUNTA FINA AZUL	UNIDAD	168	0.19	31.92	2.66	2.66	2.66	2.66	2.66	2.66	2.66	2.66	2.66	2.66	2.66	2.66
	BOLIGRAFO (LAPICERO) DE TINTA SECA PUNTA FINA ROJO	UNIDAD	120	0.257374	30.88	2.57	2.57	2.57	2.57	2.57	2.57	2.57	2.57	2.57	2.57	2.57	2.57
	BORRADOR MIXTO TAMAÑO GRANDE	UNIDAD	84	0.25	21.00	1.75	1.75	1.75	1.75	1.75	1.75	1.75	1.75	1.75	1.75	1.75	1.75
	CARTULINA SIMPLE 200 G DE 70 CM X 100 CM	UNIDAD	24	0.5	12.00	1.00	1.00	1.00	1.00	1.00	1.00	1.00	1.00	1.00	1.00	1.00	1.00
	CD REGRABABLE DE 700 MB	UNIDAD	220	1.7	374.00	85.00	0.00	0.00	85.00	0.00	0.00	85.00	0.00	0.00	85.00	34.00	0.00
	CHINCHE CON CABEZA DORADA X 100	UNIDAD	48	0.94	45.12	3.76	3.76	3.76	3.76	3.76	3.76	3.76	3.76	3.76	3.76	3.76	3.76
	CINTA ADHESIVA TRANSPARENTE 1" X 72" yd	UNIDAD	24	2.5	60.00	5.00	5.00	5.00	5.00	5.00	5.00	5.00	5.00	5.00	5.00	5.00	5.00
	CINTA DE EMBALAJE 2" X 55 YD	UNIDAD	24	3.5	84.00	7.00	7.00	7.00	7.00	7.00	7.00	7.00	7.00	7.00	7.00	7.00	7.00
	CINTA MASKING TAPE 1" X 55 yd	UNIDAD	24	3.8	91.20	7.60	7.60	7.60	7.60	7.60	7.60	7.60	7.60	7.60	7.60	7.60	7.60
	CLIP DE METAL CHICO Nº 1 X 100	UNIDAD	60	0.504849	30.29	2.52	2.52	2.52	2.52	2.52	2.52	2.52	2.52	2.52	2.52	2.52	2.52
	CLIP MARIPOSA DE METAL Nº 2 X 50	UNIDAD	24	2.42	58.08	4.84	4.84	4.84	4.84	4.84	4.84	4.84	4.84	4.84	4.84	4.84	4.84
	CORRECTOR LIQUIDO TIPO LAPICERO	UNIDAD	144	1.742222	250.88	20.91	20.91	20.91	20.91	20.91	20.91	20.91	20.91	20.91	20.91	20.91	20.91
	CUADERNO CUADRICULADO TAMAÑO A4 X 100 HOJAS	UNIDAD	24	2.5	60.00	5.00	5.00	5.00	5.00	5.00	5.00	5.00	5.00	5.00	5.00	5.00	5.00
	CUADERNO CUADRICULADO TAMAÑO A4 X 200 HOJAS	UNIDAD	24	7.5	180.00	15.00	15.00	15.00	15.00	15.00	15.00	15.00	15.00	15.00	15.00	15.00	15.00
	CUADERNO ESPIRAL CUADRICULADO TAMAÑO A4 X 200 HOJAS	UNIDAD	12	7.8499	94.20	7.85	7.85	7.85	7.85	7.85	7.85	7.85	7.85	7.85	7.85	7.85	7.85
	CUCHILLAS PARA CORTAR PAPEL TAMAÑO GRANDE	UNIDAD	12	5.6	67.20	5.60	5.60	5.60	5.60	5.60	5.60	5.60	5.60	5.60	5.60	5.60	5.60
	DISCO DVD GRABABLE DE 4.7 GB	EMPAQUE X 5(	12	125	1,500.00	250.00	0.00	250.00	0.00	250.00	0.00	0.00	250.00	0.00	250.00	250.00	0.00
	ENGRAPADOR DE METAL TIPO ALICATE	UNIDAD	9	75	675.00	300.00	0.00	0.00	75.00	75.00	0.00	0.00	0.00	0.00	75.00	75.00	75.00
	FOLDER MANILA TAMAÑO A4	EMPAQUE X 2!	120	5	600.00	50.00	50.00	50.00	50.00	50.00	50.00	50.00	50.00	50.00	50.00	50.00	50.00
	GOMA EN BARRA X 40 G	DOCENA	12	3.24	38.88	3.24	3.24	3.24	3.24	3.24	3.24	3.24	3.24	3.24	3.24	3.24	3.24
	GOMA LIQUIDA X 250 mL	UNIDAD	12	1.34	16.08	1.34	1.34	1.34	1.34	1.34	1.34	1.34	1.34	1.34	1.34	1.34	1.34
	GRAPA 26/6 X 5000	UNIDAD	60	1.95	117.00	9.75	9.75	9.75	9.75	9.75	9.75	9.75	9.75	9.75	9.75	9.75	9.75
	LAPIZ NEGRO Nº 2 CON BORRADOR	UNIDAD	204	0.6	122.40	10.20	10.20	10.20	10.20	10.20	10.20	10.20	10.20	10.20	10.20	10.20	10.20

GOBIERNO REGIONAL V° B° ECON. MAXIMO MARINO REQUENA PACSELLA GERENTE REGIONAL DE DESARROLLO ECONOMICO HUANCAVELICA

GOBIERNO REGIONAL DE HVCA. V° B° Ing. Guillermo Quispe Torres GERENCIA

GERENCIA REGIONAL SUB GERENCIA DE PLANEAMIENTO ESTRATEGICO ESTADISTICA Y ACONDICIONAMIENTO TERRITORIAL HUANCAVELICA

GOBIERNO REGIONAL HUANCAVELICA V°B° Ing. Rodas Suárez Gonzales GERENCIA

	MEMORIA PORTATIL USB DE 16 GB	UNIDAD	6	154	924.00	308.00	0.00	154.00	0.00	0.00	154.00	0.00	0.00	0.00	154.00	0.00	154.00
	MICA PORTAPAPELES TAMAÑO A4	UNIDAD	12	0.42	5.04	0.42	0.42	0.42	0.42	0.42	0.42	0.42	0.42	0.42	0.42	0.42	0.42
	PAD PARA MOUSE	UNIDAD	15	1	15.00	15.00	0.00	0.00	0.00	0.00	0.00	0.00	0.00	0.00	0.00	0.00	0.00
	PAPEL BOND 60 G TAMAÑO A4	UNIDAD	48	0.1	4.80	0.40	0.40	0.40	0.40	0.40	0.40	0.40	0.40	0.40	0.40	0.40	0.40
	PAPEL BULKY 60 g TAMAÑO OFICIO	MILLAR	72	17.66	1,271.52	105.96	105.96	105.96	105.96	105.96	105.96	105.96	105.96	105.96	105.96	105.96	105.96
	PAPEL CARBON TAMAÑO A4 COLOR NEGRO	CIENTO	24	10.69	256.56	21.38	21.38	21.38	21.38	21.38	21.38	21.38	21.38	21.38	21.38	21.38	21.38
	PAPEL KRAFT 90 G DE 1.20 M X 72 CM	UNIDAD	60	0.5	30.00	2.50	2.50	2.50	2.50	2.50	2.50	2.50	2.50	2.50	2.50	2.50	2.50
	PAPEL LUSTRE DE 50 CM X 65 CM COLOR CELESTE	UNIDAD	48	0.17	8.16	0.68	0.68	0.68	0.68	0.68	0.68	0.68	0.68	0.68	0.68	0.68	0.68
	PERFORADOR DE 2 ESPIGAS PARA 40 HOJAS	UNIDAD	6	10	60.00	40.00	0.00	0.00	0.00	0.00	10.00	0.00	0.00	0.00	0.00	0.00	10.00
	PLUMON MARCADOR DE TINTA AL AGUA PUNTA GRUESA	UNIDAD	60	13	780.00	65.00	65.00	65.00	65.00	65.00	65.00	65.00	65.00	65.00	65.00	65.00	65.00
	PLUMON RESALTADOR PUNTA GRUESA BISELADA	UNIDAD	24	1.504647	36.11	3.01	3.01	3.01	3.01	3.01	3.01	3.01	3.01	3.01	3.01	3.01	3.01
	REGLA DE PLASTICO 50 cm	UNIDAD	10	0.8	8.00	3.20	0.00	0.80	0.00	0.80	0.00	0.00	0.00	0.00	0.00	1.60	1.60
	SACAGRAPA DE METAL	UNIDAD	8	1.07899	8.63	4.32	0.00	0.00	0.00	0.00	2.16	0.00	0.00	0.00	0.00	0.00	2.16
	SOBRE MANILA TAMAÑO A4	EMPAQUE X 5(	6	6.99	41.94	41.94	0.00	0.00	0.00	0.00	0.00	0.00	0.00	0.00	0.00	0.00	0.00
	SUJETADOR PARA PAPEL (TIPO FASTENER) DE METAL X 50	UNIDAD	26	3.2	83.20	12.80	6.40	6.40	6.40	6.40	6.40	6.40	6.40	6.40	6.40	6.40	6.40
	TAJADOR DE MESA DE METAL	UNIDAD	4	5	20.00	20.00	0.00	0.00	0.00	0.00	0.00	0.00	0.00	0.00	0.00	0.00	0.00
	TAMPON CON CUBIERTA DE PLASTICO TAMAÑO MEDIANO COLOR /	UNIDAD	12	2.425253	29.10	2.43	2.43	2.43	2.43	2.43	2.43	2.43	2.43	2.43	2.43	2.43	2.43
	TAMPON CON CUBIERTA DE PLASTICO TAMAÑO MEDIANO COLOR I	UNIDAD	6	2.425253	14.55	2.43	0.00	2.43	0.00	2.43	0.00	2.43	0.00	2.43	0.00	0.00	2.43
	TIJERA DE METAL DE 4"	UNIDAD	5	12	60.00	12.00	12.00	12.00	12.00	0.00	0.00	0.00	0.00	0.00	0.00	0.00	12.00
	TIJERA DE METAL DE 7" CON MANGO DE PLASTICO	UNIDAD	2	50	100.00	50.00	50.00	0.00	0.00	0.00	0.00	0.00	0.00	0.00	0.00	0.00	0.00
	TINTA PARA TAMPON X 30 mL APROX. COLOR AZUL	UNIDAD	24	1.286869	30.88	2.57	2.57	2.57	2.57	2.57	2.57	2.57	2.57	2.57	2.57	2.57	2.57
	TINTA PARA TAMPON X 30 mL APROX. COLOR ROJO	UNIDAD	12	1.64	19.68	1.64	1.64	1.64	1.64	1.64	1.64	1.64	1.64	1.64	1.64	1.64	1.64
	TONER PARA IMPRESORA HP LASER JET 1000/1200 COD. REF. C711	UNIDAD	12	203.21	2,438.52	203.21	203.21	203.21	203.21	203.21	203.21	203.21	203.21	203.21	203.21	203.21	203.21
	TONER PARA IMPRESORA HP LASERJET 2055 COD. REF. CE505X NI	UNIDAD	14	430.77	6,030.78	430.77	430.77	861.54	430.77	430.77	430.77	430.77	430.77	430.77	430.77	430.77	861.54
2.3. 1 5. 3 1	ASEO, LIMPIEZA Y TOCADOR				1,827.60	152.30	152.30	152.30	152.30	152.30	152.30	152.30	152.30	152.30	152.30	152.30	152.30
	DEODORIZADOR DE AMBIENTE EN SPRAY X 900 mL	UNIDAD	12	6	72.00	6.00	6.00	6.00	6.00	6.00	6.00	6.00	6.00	6.00	6.00	6.00	6.00
	DETERGENTE GRANULADO X 360 g	UNIDAD	180	2.85	513.00	42.75	42.75	42.75	42.75	42.75	42.75	42.75	42.75	42.75	42.75	42.75	42.75
	JABON DE TOCADOR EN BARRA X 150 g	UNIDAD	180	1.99	358.20	29.85	29.85	29.85	29.85	29.85	29.85	29.85	29.85	29.85	29.85	29.85	29.85
	JABON PARA LAVAR ROPA X 520 g	UNIDAD	168	2.6	436.80	36.40	36.40	36.40	36.40	36.40	36.40	36.40	36.40	36.40	36.40	36.40	36.40
	PAPEL HIGIENICO (ROLLO PERSONAL) BLANCO DE DOBLE HOJA	UNIDAD	96	0.8	76.80	6.40	6.40	6.40	6.40	6.40	6.40	6.40	6.40	6.40	6.40	6.40	6.40
	PAPEL TOALLA DE 25.10 cm X 24.5 cm X 175 HOJAS	UNIDAD	72	5.15	370.80	30.90	30.90	30.90	30.90	30.90	30.90	30.90	30.90	30.90	30.90	30.90	30.90
2.3. 1 6. 1 99	OTROS ACCESORIOS Y REPUESTOS				582.40	582.40	0.00	0.00	0.00	0.00	0.00	0.00	0.00	0.00	0.00	0.00	0.00
	MOUSE OPTICO	UNIDAD	32	18.2	582.40	582.40	0.00	0.00	0.00	0.00	0.00	0.00	0.00	0.00	0.00	0.00	0.00
2.3. 2 1. 2 1	PASAJES Y GASTOS DE TRANSPORTE				250.00	50.00	0.00	50.00	0.00	50.00	0.00	50.00	0.00	50.00	0.00	0.00	0.00
	PASAJES Y GASTOS DE TRANSPORTE	SERVICIO	1	250	250.00	50.00	0	50	0	50	0	50	0	50	0	0	0
2.3. 2 1. 2 2	VIATICOS Y ASIGNACIONES POR COMISION DE SERVICIO				2,250.00	0.00	0.00	0.00	450.00	0.00	450.00	0.00	450.00	450.00	0.00	450.00	0.00
	COMISION DE SERVICIOS - VIATICOS NACIONALES	SERVICIO	1	2250	2,250.00		0		450.00	0	450	0	450	450	0	450	0
2.3. 2 8. 1 1	CONTRATO ADMINISTRATIVO DE SERVICIOS				70,500.00	1,000.00	1,000.00	1,000.00	4,000.00	4,000.00	8,500.00	8,500.00	8,500.00	8,500.00	8,500.00	8,500.00	8,500.00
	CONTRATACION DE PERSONAL TECNICO ADMINISTRATIVO	SERVICIO	2	1000	18,000.00				2000	2000	2000	2000	2000	2000	2000	2000	2000
	CONTRATACION DE PERSONAL TECNICO EN INFORMATICA	SERVICIO	2	1000	21,000.00	1,000.00	1000.00	1000.00	2000.00	2000.00	2000.00	2000.00	2000.00	2000.00	2000.00	2000.00	2000.00
	CONTRATACION DE PROFESIONAL EN ESTADISTICA	SERVICIO	1	4500	31,500.00						4500.00	4500.00	4500.00	4500.00	4500.00	4500.00	4500.00
2.3.2 8. 1 2	Contribucion a ESSALUD	SERVICIO			6029.1	81.9	81.9	81.9	327.6	327.6	732.6	732.6	732.6	732.6	732.6	732.6	732.6
	CONTRATACION DE PERSONAL TECNICO ADMINISTRATIVO	SERVICIO	2	81.9	1474.2				163.8	163.8	163.8	163.8	163.8	163.8	163.8	163.8	163.8
	CONTRATACION DE PROFESIONAL EN ESTADISTICA	SERVICIO	1	405	2835						405	405	405	405	405	405	405
	CONTRATACION DE PERSONAL TECNICO EN INFORMATICA	SERVICIO	2	81.9	1719.9	81.9	81.9	81.9	163.8	163.8	163.8	163.8	163.8	163.8	163.8	163.8	163.8
TOTAL					99,162.96	4,106.20	2,376.02	3,227.51	6,181.72	5,951.44	11,080.87	10,623.64	11,156.72	10,988.64	11,020.72	11,267.32	11,182.17

OFICINA DE COMUNICACIONES

Partida Específica	Descripción	Unidad de	Cantidad	Precio	Total	Ene	Feb	Mar	Abr	May	Jun	Jul	Ago	Set	Oct	Nov	Dic
ACTIVIDAD:	EDUCACION PERMANENTE EN SALUD AL PERSONAL DE LA INSTITUCION																
2.3. 1 1. 1 1	ALIMENTOS Y BEBIDAS PARA CONSUMO HUMANO			44.50	454.00	37.83	37.83	37.83	37.83	37.83	37.83	37.83	37.83	37.83	37.83	37.83	37.83
	CAFE INSTANTANEO X 200 g	UNIDAD	12	21.50	258.00	1.00	1.00	1.00	1.00	1.00	1.00	1.00	1.00	1.00	1.00	1.00	1.00
	MERMELADA X 1 kg	UNIDAD	2	8.00	16.00	1.00	1.00	0.00	0.00	0.00	0.00	0.00	0.00	0.00	0.00	0.00	0.00
	PRODUCTO INSTANTANEO GRANULADO VITAMINADO X 400 g	UNIDAD	12	15.00	180.00	1.00	1.00	1.00	1.00	1.00	1.00	1.00	1.00	1.00	1.00	1.00	1.00
2.3. 1 2. 1 1	VESTUARIO, ACCESORIOS Y PRENDAS DIVERSAS			130.00	260.00	130.00	130.00	0.00	0.00	0.00	0.00	0.00	0.00	0.00	0.00	0.00	0.00
	UNIFORME DE INVIERNO PARA CABALLERO	UNIDAD	2	130.00	260.00	1.00	1.00	0.00	0.00	0.00	0.00	0.00	0.00	0.00	0.00	0.00	0.00
2.3. 1 5. 1 1	REPUESTOS Y ACCESORIOS			154.00	308.00	308.00	1.00	0.00	0.00	0.00	0.00	0.00	0.00	0.00	0.00	0.00	0.00
	MEMORIA PORTATIL USB DE 16 GB	UNIDAD	2	154.00	308.00	1.00	1.00	0.00	0.00	0.00	0.00	0.00	0.00	0.00	0.00	0.00	0.00
2.3. 1 5. 1 2	PAPELERIA EN GENERAL, UTILES Y MATERIALES DE OFICINA			187.75	781.77	65.15	65.15	65.15	65.15	65.15	65.15	65.15	65.15	65.15	65.15	65.15	65.15
	BOLIGRAFO (LAPICERO) DE TINTA LIQUIDA PUNTA FINA AZUL	UNIDAD	12	2.40	28.75	1.00	1.00	1.00	1.00	1.00	1.00	1.00	1.00	1.00	1.00	1.00	1.00
	BOLIGRAFO (LAPICERO) DE TINTA LIQUIDA PUNTA FINA NEGRO	UNIDAD	12	2.40	28.75	1.00	1.00	1.00	1.00	1.00	1.00	1.00	1.00	1.00	1.00	1.00	1.00
	BOLIGRAFO (LAPICERO) DE TINTA LIQUIDA PUNTA FINA ROJO	UNIDAD	12	2.40	28.75	1.00	1.00	1.00	1.00	1.00	1.00	1.00	1.00	1.00	1.00	1.00	1.00
	BOLIGRAFO (LAPICERO) DE TINTA SECA PUNTA FINA AZUL	UNIDAD	12	0.19	2.28	1.00	1.00	1.00	1.00	1.00	1.00	1.00	1.00	1.00	1.00	1.00	1.00
	BOLIGRAFO (LAPICERO) DE TINTA SECA PUNTA FINA NEGRO	UNIDAD	12	0.26	3.09	1.00	1.00	1.00	1.00	1.00	1.00	1.00	1.00	1.00	1.00	1.00	1.00
	BOLIGRAFO (LAPICERO) DE TINTA SECA PUNTA FINA ROJO	UNIDAD	12	0.26	3.09	1.00	1.00	1.00	1.00	1.00	1.00	1.00	1.00	1.00	1.00	1.00	1.00
	CHINCHE CON CABEZA DE COLORES X 100	UNIDAD	3	1.36	4.07	1.00	1.00	1.00	0.00	0.00	0.00	0.00	0.00	0.00	0.00	0.00	0.00
	CINTA MASKING TAPE 3/4" X 60 yd	UNIDAD	15	5.00	75.00	1.00	1.00	1.00	1.00	1.00	1.00	1.00	1.00	1.00	1.00	1.00	4.00
	ENGRAPADOR GRANDE DE OFICINA (50 HOJAS)	UNIDAD	1	100.00	100.00	1.00	0.00	0.00	0.00	0.00	0.00	0.00	0.00	0.00	0.00	0.00	0.00
	FOLDER MANILA TAMAÑO A4	EMPAQUE X	6	5.00	30.00	1.00	1.00	1.00	1.00	1.00	1.00	0.00	0.00	0.00	0.00	0.00	0.00
	FORRO DE PLASTICO TAMAÑO CUADERNO	UNIDAD	3	3.00	9.00	1.00	1.00	1.00	0.00	0.00	0.00	0.00	0.00	0.00	0.00	0.00	0.00
	PAPEL BOND 80 g TAMAÑO A4.	MILLAR	12	36.50	438.00	1.00	1.00	1.00	1.00	1.00	1.00	1.00	1.00	1.00	1.00	1.00	1.00
	PERFORADOR DE 2 ESPIGAS PARA 50 HOJAS	UNIDAD	1	28.00	28.00	1.00	0.00	0.00	0.00	0.00	0.00	0.00	0.00	0.00	0.00	0.00	0.00
	SOBRE MANILA DE 90 G TAMAÑO OFICIO	EMPAQUE X	3	1.00	3.00	1.00	1.00	1.00	0.00	0.00	0.00	0.00	0.00	0.00	0.00	0.00	0.00
2.3. 1 9. 1 2	MATERIAL DIDACTICO, ACCESORIOS Y UTILES DE ENSEÑANZA			30.50	86.00	7.17	7.17	7.17	7.17	7.17	7.17	7.17	7.17	7.17	7.17	7.17	7.17
	CINTA ADHESIVA TRANSPARENTE 1" X 72" yd	UNIDAD	12	2.50	30.00	1.00	1.00	1.00	1.00	1.00	1.00	1.00	1.00	1.00	1.00	1.00	1.00
	MEMORIA PORTATIL USB DE 8 GB	UNIDAD	2	28.00	56.00	1.00	1.00	0.00	0.00	0.00	0.00	0.00	0.00	0.00	0.00	0.00	0.00
TOTAL					1,889.77	548.15	241.15	110.15	110.15	110.15	110.15	110.15	110.15	110.15	110.15	110.15	110.15

OFICINA DE SERVICIOS GENERALES

Partida Específica	Descripción	Unidad de	Cantidad	Precio	Total	Ene	Feb	Mar	Abr	May	Jun	Jul	Ago	Set	Oct	Nov	Dic
ACTIVIDAD : Trabajos administrativos de calidad.																	

V°B° Ing. Guillermo Quispe Torres

2.3. 1 1. 1 1	ALIMENTOS Y BEBIDAS PARA CONSUMO HUMANO				240.72	32.06	32.06	32.06	32.06	32.06	32.06	14.06	14.06	14.06	2.06	2.06	2.06
	CAFE INSTANTANEO X 400 g	unidad	6	18.00	108.00	18.00	18.00	18.00	18.00	18.00	18.00	-	-	-	-	-	-
	AZUCAR RUBIA	kilo	12	2.06	24.72	2.06	2.06	2.06	2.06	2.06	2.06	2.06	2.06	2.06	2.06	2.06	2.06
	GALLETA DE SODA X 48 G APROX.	unidad	9	12.00	108.00	12.00	12.00	12.00	12.00	12.00	12.00	12.00	12.00	12.00	-	-	-
2.3. 1 2. 1 1	VESTUARIO, ACCESORIOS Y PRENDAS DIVERSAS				1,522.00	-	-	-	-	-	-	1,522.00	-	-	-	-	-
	UNIFORME (SACO MANGA LARGA Y PANTALON) DE TELA TIPO POLI	unidad	2	197.00	394.00	-	-	-	-	-	-	394.00	-	-	-	-	-
	UNIFORME (SACO MANGA LARGA Y PANTALON) DE TELA TIPO POLI	unidad	4	229.50	918.00	-	-	-	-	-	-	918.00	-	-	-	-	-
	CASACA DE DRIL UNISEX TALLA M	unidad	3	70.00	210.00	-	-	-	-	-	-	210.00	-	-	-	-	-
2.3. 1 5. 1 2	PAPELERIA EN GENERAL, UTILES Y MATERIALES DE OFICINA				8,041.84	839.73	739.73	694.30	650.90	647.33	647.33	665.82	635.82	634.82	628.68	628.68	628.68
	CINTA DE PLASTICO ADHESIVA PARA EMBALAJE 2" X 220 YD	unidad	36	3.00	108.00	9.00	9.00	9.00	9.00	9.00	9.00	9.00	9.00	9.00	9.00	9.00	9.00
	CINTA ADHESIVA TRANSPARENTE 1" X 72" yd	unidad	12	2.50	30.00	2.50	2.50	2.50	2.50	2.50	2.50	2.50	2.50	2.50	2.50	2.50	2.50
	GOMA EN BARRA X 20 G APROX.	unidad	12	1.71	20.52	1.71	1.71	1.71	1.71	1.71	1.71	1.71	1.71	1.71	1.71	1.71	1.71
	GOMA LIQUIDA X 250 mL	unidad	4	1.34	5.36	1.34	1.34	1.34	1.34	-	-	-	-	-	-	-	-
	NOTA AUTOADHESIVA 3" X 3" (7.6 CM X 7.6 CM) APROX. X 100 HOJA:	unidad	36	10.90	392.40	32.70	32.70	32.70	32.70	32.70	32.70	32.70	32.70	32.70	32.70	32.70	32.70
	CINTA MASKING TAPE 2" X 40 YD	unidad	36	5.00	180.00	15.00	15.00	15.00	15.00	15.00	15.00	15.00	15.00	15.00	15.00	15.00	15.00
	ARCHIVADOR DE CARTON CON PALANCA LOMO ANCHO TAMAÑO A	unidad	16	4.30	68.80	5.73	5.73	5.73	5.73	5.73	5.73	5.73	5.73	5.73	5.73	5.73	5.73
	FOLDER MANILA TAMAÑO A4	paquete	12	5.00	60.00	5.00	5.00	5.00	5.00	5.00	5.00	5.00	5.00	5.00	5.00	5.00	5.00
	SOBRE MANILA TAMAÑO A4	paquete	12	6.99	83.88	6.99	6.99	6.99	6.99	6.99	6.99	6.99	6.99	6.99	6.99	6.99	6.99
	MICA PORTAPAPELES TAMAÑO A4	ciento	4	1.00	4.00	1.00	1.00	-	-	-	-	1.00	1.00	-	-	-	-
	PORTAPAPELES TIPO FUNDA DE PLASTICO TAMAÑO A4	millar	3	5.80	17.40	5.80	5.80	5.80	-	-	-	-	-	-	-	-	-
	BORRADOR MIXTO TAMAÑO GRANDE	unidad	60	0.25	15.00	1.25	1.25	1.25	1.25	1.25	1.25	1.25	1.25	1.25	1.25	1.25	1.25
	CORRECTOR LIQUIDO TIPO LAPICERO	unidad	48	1.74	83.52	6.96	6.96	6.96	6.96	6.96	6.96	6.96	6.96	6.96	6.96	6.96	6.96
	ENGRAPADOR DE METAL TIPO ALICATE PARA GRAPA 26/6	unidad	1	75.00	75.00	75.00	-	-	-	-	-	-	-	-	-	-	-
	PERFORADOR DE 2 ESPIGAS PARA 20 HOJAS	unidad	2	7.00	14.00	7.00	7.00	-	-	-	-	-	-	-	-	-	-
	PORTA LAPICERO ACRILICO TIPO VASO	unidad	5	3.50	17.50	2.92	2.92	2.92	2.92	2.92	2.92	-	-	-	-	-	-
	PORTA CLIPS ACRILICO	unidad	3	3.00	9.00	3.00	3.00	3.00	-	-	-	-	-	-	-	-	-
	PORTA SELLOS ACRILICO DE 1 PISO	unidad	2	7.00	14.00	7.00	7.00	-	-	-	-	-	-	-	-	-	-
	TIJERA DE METAL DE 6"	unidad	2	15.00	30.00	-	-	-	-	-	-	30.00	-	-	-	-	-
	CUCHILLAS PARA CORTAR PAPEL TAMAÑO GRANDE	unidad	3	5.60	16.80	5.60	5.60	5.60	-	-	-	-	-	-	-	-	-
	CALCULADORA DE BOLSILLO DE 12 DIGITOS	unidad	1	25.00	25.00	25.00	-	-	-	-	-	-	-	-	-	-	-
	BOLIGRAFO (LAPICERO) DE TINTA LIQUIDA PUNTA FINA NEGRO	unidad	60	2.40	144.00	12.00	12.00	12.00	12.00	12.00	12.00	12.00	12.00	12.00	12.00	12.00	12.00
	BOLIGRAFO (LAPICERO) DE TINTA LIQUIDA PUNTA FINA ROJO	unidad	60	2.40	144.00	12.00	12.00	12.00	12.00	12.00	12.00	12.00	12.00	12.00	12.00	12.00	12.00
	BOLIGRAFO (LAPICERO) DE TINTA LIQUIDA PUNTA FINA AZUL	unidad	60	2.40	144.00	12.00	12.00	12.00	12.00	12.00	12.00	12.00	12.00	12.00	12.00	12.00	12.00
	LAPIZ NEGRO Nº 2 CON BORRADOR	unidad	6	0.60	3.60	0.60	0.60	0.60	0.60	0.60	0.60	-	-	-	-	-	-
	PLUMON RESALTADOR PUNTA MEDIANA BISELADA	unidad	18	1.52	27.36	3.04	3.04	3.04	3.04	3.04	3.04	3.04	3.04	3.04	-	-	-
	PLUMON DE TINTA INDELEBLE PUNTA GRUESA AZUL	unidad	12	5.00	60.00	5.00	5.00	5.00	5.00	5.00	5.00	5.00	5.00	5.00	5.00	5.00	5.00
	PLUMON DE TINTA INDELEBLE PUNTA GRUESA ROJO	unidad	12	5.00	60.00	5.00	5.00	5.00	5.00	5.00	5.00	5.00	5.00	5.00	5.00	5.00	5.00
	PLUMON PARA PIZARRA ACRILICA PUNTA GRUESA ROJO	unidad	12	1.20	14.40	1.20	1.20	1.20	1.20	1.20	1.20	1.20	1.20	1.20	1.20	1.20	1.20
	PLUMON PARA PIZARRA ACRILICA PUNTA GRUESA AZUL	unidad	12	1.20	14.40	1.20	1.20	1.20	1.20	1.20	1.20	1.20	1.20	1.20	1.20	1.20	1.20
	PLUMON RESALTADOR PUNTA GRUESA BISELADA AMARILLO	unidad	18	1.55	27.90	3.10	3.10	3.10	3.10	3.10	3.10	3.10	3.10	3.10	-	-	-
	TAMPON CON CUBIERTA DE PLASTICO TAMAÑO MEDIANO COLOR I	unidad	6	2.44	14.64	2.44	2.44	2.44	2.44	2.44	2.44	-	-	-	-	-	-
	TAMPON CON CUBIERTA DE PLASTICO TAMAÑO MEDIANO COLOR /	unidad	6	2.43	14.58	2.43	2.43	2.43	2.43	2.43	2.43	-	-	-	-	-	-
	TINTA PARA TAMPON X 30 mL APROX. COLOR AZUL	unidad	4	1.29	5.16	1.29	1.29	1.29	1.29	-	-	-	-	-	-	-	-
	CUADERNO CUADRICULADO TAMAÑO A5 X 100 HOJAS	unidad	36	1.24	44.64	3.72	3.72	3.72	3.72	3.72	3.72	3.72	3.72	3.72	3.72	3.72	3.72
	CUADERNO ESPIRAL CUADRICULADO TAMAÑO A4 X 100 HOJAS	unidad	36	6.00	216.00	18.00	18.00	18.00	18.00	18.00	18.00	18.00	18.00	18.00	18.00	18.00	18.00
	PAPEL BOND 75 g TAMAÑO A4	millar	12	22.50	270.00	22.50	22.50	22.50	22.50	22.50	22.50	22.50	22.50	22.50	22.50	22.50	22.50
	PAPEL CARBON TAMAÑO A4 COLOR AZUL	ciento	2	12.23	24.46	12.23	12.23	-	-	-	-	-	-	-	-	-	-
	LIBRO DE ACTAS DE 200 FOLIOS	undiad	24	8.00	192.00	16.00	16.00	16.00	16.00	16.00	16.00	16.00	16.00	16.00	16.00	16.00	16.00
	CLIP DE METAL CHICO Nº 1 X 100	undiad	12	0.50	6.00	0.50	0.50	0.50	0.50	0.50	0.50	0.50	0.50	0.50	0.50	0.50	0.50
	CHINCHE CON CABEZA DORADA X 200	undiad	4	0.94	3.76	0.94	0.94	0.94	0.94	-	-	-	-	-	-	-	-
	TONER PARA IMPRESORA HP LASERJET 2055 COD. REF. CE505X NI	unidad	12	430.77	5,169.24	430.77	430.77	430.77	430.77	430.77	430.77	430.77	430.77	430.77	430.77	430.77	430.77
	MOUSE OPTICO	unidad	2	18.20	36.40	18.20	18.20	-	-	-	-	-	-	-	-	-	-
	MEMORIA PORTATIL USB DE 4 GB	unidad	3	29.00	87.00	29.00	29.00	29.00	-	-	-	-	-	-	-	-	-
	GRAPA 26/6 X 5000	undiad	12	1.95	23.40	1.95	1.95	1.95	1.95	1.95	1.95	1.95	1.95	1.95	1.95	1.95	1.95
	REGLA DE PLASTICO 30 cm	undiad	6	0.42	2.52	0.42	0.42	0.42	0.42	0.42	0.42	-	-	-	-	-	-
	CREMA PARA LIMPIAR EQUIPOS DE COMPUTO DE 250 G	undiad	6	3.70	22.20	3.70	3.70	3.70	3.70	3.70	3.70	-	-	-	-	-	-
2.3. 1 5. 3 1	ASEO, LIMPIEZA Y TOCADOR				1,087.90	115.08	115.08	108.58	88.58	88.58	88.58	80.58	80.58	80.58	80.58	80.58	80.58
	DEODORIZADOR DE AMBIENTE EN SPRAY X 900 mL	undiad	72	6.00	432.00	36.00	36.00	36.00	36.00	36.00	36.00	36.00	36.00	36.00	36.00	36.00	36.00
	DESODORANTE EN PASTILLA PARA SERVICIOS HIGIENICOS X 48 g	undiad	48	1.00	48.00	4.00	4.00	4.00	4.00	4.00	4.00	4.00	4.00	4.00	4.00	4.00	4.00
	DETERGENTE GRANULADO X 360 g	undiad	36	2.85	102.60	8.55	8.55	8.55	8.55	8.55	8.55	8.55	8.55	8.55	8.55	8.55	8.55
	JABON PARA LAVAR ROPA X 520 g	undiad	70	2.60	182.00	15.17	15.17	15.17	15.17	15.17	15.17	15.17	15.17	15.17	15.17	15.17	15.17
	LIMPIA VIDRIOS X 1 L	undiad	6	8.00	48.00	8.00	8.00	8.00	8.00	8.00	8.00	-	-	-	-	-	-
	FELPUDO DE CAUCHO	undiad	2	6.50	13.00	6.50	6.50	-	-	-	-	-	-	-	-	-	-
	TOALLA DE FELPA DE 1 M X 75 CM	undiad	3	20.00	60.00	20.00	20.00	20.00	-	-	-	-	-	-	-	-	-
	JABON CARBOLICO EN BARRA X 60 g	undiad	70	0.90	63.00	5.25	5.25	5.25	5.25	5.25	5.25	5.25	5.25	5.25	5.25	5.25	5.25
	JABON DE TOCADOR EN BARRA X 150 g	undiad	70	1.99	139.30	11.61	11.61	11.61	11.61	11.61	11.61	11.61	11.61	11.61	11.61	11.61	11.61
2.3. 1 5. 4 1	ELECTRICIDAD, ILUMINACION Y ELECTRONICA				120.00	60.00	60.00	-	-	-	-	-	-	-	-	-	-
	LINTERNA RECARGABLE	undiad	2	60.00	120.00	60.00	60.00	-	-	-	-	-	-	-	-	-	-
2.3. 1 7. 1 1	ENSERES				24.00	-	-	-	-	-	-	-	24.00	-	-	-	-
	TAZA DE LOZA	undiad	12	2.00	24.00	-	-	-	-	-	-	-	24.00	-	-	-	-
2.3. 1 11. 1 5	OTROS MATERIALES DE MANTENIMIENTO				1,216.54	-	-	-	-	-	1,216.54	-	-	-	-	-	-
	ALAMBRE DE PUAS x 100 METROS	Rollo	8	152.07	1,216.54	-	-	-	-	-	1,216.54	-	-	-	-	-	-
2.3. 1 99. 1 1	HERRAMIENTAS				115.00	115.00	-	-	-	-	-	-	-	-	-	-	-
	JUEGO DE DESARMADORES TIPO PLANO X 8 PIEZAS	undiad	1	75.00	75.00	75.00	-	-	-	-	-	-	-	-	-	-	-
	JUEGO DE DESARMADORES ESTRELLA X 8 PIEZAS	undiad	1	40.00	40.00	40.00	-	-	-	-	-	-	-	-	-	-	-
2.3. 2 4. 1 1	DE EDIFICACIONES, OFICINAS Y ESTRUCTURAS				200.00	-	200.00	-	-	-	-	-	-	-	-	-	-
	INSTALACION DE CORTINAS	servicio	1	200.00	200.00	-	200.00	-	-	-	-	-	-	-	-	-	-
2.3. 2 8. 1 1	CONTRATO ADMINISTRATIVO DE SERVICIOS				25,488.00	2,124.00	2,124.00	2,124.00	2,124.00	2,124.00	2,124.00	2,124.00	2,124.00	2,124.00	2,124.00	2,124.00	2,124.00
	CONTRATACION DE PERSONAL TECNICO ADMINISTRATIVO (01 pers	servicio	12	900.00	10,800.00	900.00	900.00	900.00	900.00	900.00	900.00	900.00	900.00	900.00	900.00	900.00	900.00
	CONTRATACION DE PERSONAL TECNICO EN SECRETARIA (01 perso	servicio	12	900.00	10,800.00	900.00	900.00	900.00	900.00	900.00	900.00	900.00	900.00	900.00	900.00	900.00	900.00
2.3. 2 8. 1 2	CONTRIBUCION A ESSALUD				1,944.00	162.00	162.00	162.00	162.00	162.00	162.00	162.00	162.00	162.00	162.00	162.00	162.00

	CONTRIBUCION A ESSALUD (01 persona).	servicio	12	81.00	972.00	81.00	81.00	81.00	81.00	81.00	81.00	81.00	81.00	81.00	81.00	81.00	81.00
	CONTRIBUCION A ESSALUD (01 persona).	servicio	12	81.00	972.00	81.00	81.00	81.00	81.00	81.00	81.00	81.00	81.00	81.00	81.00	81.00	81.00
TOTAL					40,000.00	3,447.87	3,432.87	3,120.94	3,057.54	3,053.97	4,270.51	4,568.46	3,040.46	3,015.46	2,997.32	2,997.32	2,997.32

SERVICIO DE LAVANDERIA, COSTURA Y ROPERIA

Partida Específica	Descripción	Unidad de	Cantidad	Precio	Total	Ene	Feb	Mar	Abr	May	Jun	Jul	Ago	Set	Oct	Nov	Dic
ACTIVIDAD	Asistencia del mantenimiento de lavandería y costura del personal y pacientes.																
23.12.12	TEXTILES Y ACABADOS TEXTILES				2,060.20	0.00	0.00	0.00	0.00	2,060.20	0.00	0.00	0.00	0.00	0.00	0.00	0.00
	TELA BRAMANTE X 1.60 m DE ANCHO COLOR VERDE CLINICO	METRO	100	9.38	938.00	0	0	0	0	938.00	0	0	0	0	0	0	0
	TELA DRIL SANFORIZADO X 1.60 m DE ANCHO COLOR VERDE CLINI	METRO	90.5	12.40	1,122.20	0	0	0	0	1122.20	0	0	0	0	0	0	0
23.15.31	ASEO, LIMPIEZA Y TOCADOR				15,240.00	0.00	0.00	0.00	0.00	1,905.00	1,905.00	1,905.00	1,905.00	1,905.00	1,905.00	1,905.00	1,905.00
	DETERGENTE GRANULADO X 360 g	UNIDAD	720	2.85	2,052.00	0	0	0	0	256.5	256.5	256.5	256.5	256.5	256.5	256.5	256.5
	GUANTE DE JEBE DE USO INDUSTRIAL CALIBRE 35 TALLA 9	PAR	160	12.00	1,920.00	0	0	0	0	240	240	240	240	240	240	240	240
	JABON PARA LAVAR ROPA X 520 g	UNIDAD	3600	2.60	9,360.00	0	0	0	0	1170	1170	1170	1170	1170	1170	1170	1170
	LEJIA (HIPOCLORITO DE SODIO) AL 10% X 250 mL	UNIDAD	3600	0.53	1,908.00	0	0	0	0	238.5	238.5	238.5	238.5	238.5	238.5	238.5	238.5
2.3. 2 8. 1 1	CONTRATO ADMINISTRATIVO DE SERVICIOS				30000.00	0	0	0	0	3750	3750	3750	3750	3750	3750	3750	3750
	SERVICIO DE ARTESANO (05 PERSONALES)	servicio	5	750.00	30,000.00	0	0	0	0	3750	3750	3750	3750	3750	3750	3750	3750
2.3. 2 8. 1 2	CONTRIBUCION A ESSALUD				2,700.00	0	0	0	0	337.5	337.5	337.5	337.5	337.5	337.5	337.5	337.5
	APORTE A ESSAUD 9% (05 PERSONALES)	servicio	5	67.50	2,700.00	0	0	0	0	337.5	337.5	337.5	337.5	337.5	337.5	337.5	337.5
TOTAL					50,000.20	0.00	0.00	0.00	0.00	8,052.70	5,992.50	5,992.50	5,992.50	5,992.50	5,992.50	5,992.50	5,992.50

5.11.2. UNIDA DE SERVICIOS GENERALES DE INGENIERIADE MANTENIMIENTO

Partida Específica	Descripción	Unidad de	Cantidad	Precio	Total	Ene	Feb	Mar	Abr	May	Jun	Jul	Ago	Set	Oct	Nov	Dic
ACTIVIDAD: Mantenimiento y reparación de equipos, maquinaria e infraestructura.																	
2.3. 1 5. 1 1	REPUESTOS Y ACCESORIOS				36.40	0.00	36.40	0.00	0.00	0.00	0.00	0.00	0.00	0.00	0.00	0.00	0.00
	MOUSE OPTICO	unidad	2	18.20	36.40	0.00	36.40	0.00	0.00	0.00	0.00	0.00	0.00	0.00	0.00	0.00	0.00
2.3. 1 1. 1 1	ALIMENTOS Y BEBIDAS PARA CONSUMO HUMANO				204.00	17.00	17.00	17.00	17.00	17.00	17.00	17.00	17.00	17.00	17.00	17.00	17.00
	AZUCAR RUBIA X 1 KG	unidad	24	2.50	60.00	5.00	5.00	5.00	5.00	5.00	5.00	5.00	5.00	5.00	5.00	5.00	5.00
	GALLETA DE SODA X 48 G APROX.	unidad	12	12.00	144.00	12.00	12.00	12.00	12.00	12.00	12.00	12.00	12.00	12.00	12.00	12.00	12.00
2.3. 1 2. 1 1	VESTUARIO, ACCESORIOS Y PRENDAS DIVERSAS				7,490.00	0.00	3,745.00	0.00	0.00	0.00	0.00	0.00	3,745.00	0.00	0.00	0.00	0.00
	JUEGO DE CASACA Y PANTALON DE DENIM	unidad	28	120.00	3,360.00	0.00	1,680.00	0.00	0.00	0.00	0.00	0.00	1,680.00	0.00	0.00	0.00	0.00
	MANDIL DE DRIL MANGA LARGA UNISEX TALLA M COLOR AZUL	unidad	8	40.00	320.00	0.00	160.00	0.00	0.00	0.00	0.00	0.00	160.00	0.00	0.00	0.00	0.00
	MANDIL DE DRIL MANGA LARGA UNISEX TALLA L COLOR AZUL	unidad	16	40.00	640.00	0.00	320.00	0.00	0.00	0.00	0.00	0.00	320.00	0.00	0.00	0.00	0.00
	MANDIL DE DRIL MANGA LARGA UNISEX TALLA XL COLOR AZUL	unidad	4	40.00	160.00	0.00	80.00	0.00	0.00	0.00	0.00	0.00	80.00	0.00	0.00	0.00	0.00
	MAMELUCO DE DRIL MANGA LARGA PARA CABALLERO TALLA XL	unidad	4	70.00	280.00	0.00	140.00	0.00	0.00	0.00	0.00	0.00	140.00	0.00	0.00	0.00	0.00
	MAMELUCO DE DRIL MANGA LARGA PARA CABALLERO TALLA M	unidad	8	70.00	560.00	0.00	280.00	0.00	0.00	0.00	0.00	0.00	280.00	0.00	0.00	0.00	0.00
	MAMELUCO DE DRIL MANGA LARGA PARA CABALLERO TALLA L	unidad	16	70.00	1,120.00	0.00	560.00	0.00	0.00	0.00	0.00	0.00	560.00	0.00	0.00	0.00	0.00
	CASACA IMPERM. TERMICA TRANSPIRABLE RESISTENTE HASTA -2!	unidad	14	75.00	1,050.00	0.00	525.00	0.00	0.00	0.00	0.00	0.00	525.00	0.00	0.00	0.00	0.00
2.3. 1 2. 1 3	CALZADO				4,200.00	0.00	2,100.00	0.00	0.00	0.00	0.00	0.00	2,100.00	0.00	0.00	0.00	0.00
	ZAPATO DE CUERO CON PUNTA DE ACERO PARA CABALLERO	par	28	150.00	4,200.00	0.00	2,100.00	0.00	0.00	0.00	0.00	0.00	2,100.00	0.00	0.00	0.00	0.00
2.3. 1 3. 1 3	LUBRICANTES, GRASAS Y AFINES				1,224.00	139.00	139.00	139.00	139.00	139.00	139.00	65.00	65.00	65.00	65.00	65.00	65.00
	ACEITE LUBRICANTE 2T X 100 ML	unidad	12	65.00	780.00	65.00	65.00	65.00	65.00	65.00	65.00	65.00	65.00	65.00	65.00	65.00	65.00
	ACEITE MULTIGRADO 20W-40	galón	6	74.00	444.00	74.00	74.00	74.00	74.00	74.00	74.00	0.00	0.00	0.00	0.00	0.00	0.00
2.3. 1 5. 1 1	REPUESTOS Y ACCESORIOS				87.00	0.00	29.00	0.00	0.00	0.00	29.00	0.00	0.00	29.00	0.00	0.00	0.00
	MEMORIA PORTATIL USB DE 4 GB	unidad	3	29.00	87.00	0.00	29.00	0.00	0.00	0.00	29.00	0.00	0.00	29.00	0.00	0.00	0.00
2.3. 1 5. 1 2	PAPELERIA EN GENERAL, UTILES Y MATERIALES DE OFICINA				2,315.38	293.97	319.68	311.21	316.41	196.29	131.41	137.60	119.53	134.33	119.53	123.93	111.49
	ARCHIVADOR D/ CARTON CON PALANCA LOMO ANCHO TAMAÑO	unidad	24	4.30	103.20	8.60	8.60	8.60	8.60	8.60	8.60	8.60	8.60	8.60	8.60	8.60	8.60
	BOLIGRAFO (LAPICERO) DE TINTA LIQUIDA PUNTA FINA AZUL	unidad	14	1.50	21.00	1.75	1.75	1.75	1.75	1.75	1.75	1.75	1.75	1.75	1.75	1.75	1.75
	BOLIGRAFO (LAPICERO) DE TINTA LIQUIDA PUNTA FINA NEGRO	unidad	14	1.50	21.00	1.75	1.75	1.75	1.75	1.75	1.75	1.75	1.75	1.75	1.75	1.75	1.75
	BOLIGRAFO (LAPICERO) DE TINTA LIQUIDA PUNTA FINA ROJO	unidad	14	1.50	21.00	1.75	1.75	1.75	1.75	1.75	1.75	1.75	1.75	1.75	1.75	1.75	1.75
	BOLIGRAFO (LAPICERO) DE TINTA SECA PUNTA FINA AZUL	unidad	14	0.30	4.20	0.35	0.35	0.35	0.35	0.35	0.35	0.35	0.35	0.35	0.35	0.35	0.35
	BOLIGRAFO (LAPICERO) DE TINTA SECA PUNTA FINA NEGRO	unidad	14	0.30	4.20	0.35	0.35	0.35	0.35	0.35	0.35	0.35	0.35	0.35	0.35	0.35	0.35
	BOLIGRAFO (LAPICERO) DE TINTA SECA PUNTA FINA ROJO	unidad	14	0.30	4.20	0.35	0.35	0.35	0.35	0.35	0.35	0.35	0.35	0.35	0.35	0.35	0.35
	CD GRABABLE DE 700 MB	unidad	24	1.29	30.88	0.00	0.00	0.00	0.00	30.88	0.00	0.00	0.00	0.00	0.00	0.00	0.00
	CD REGRABABLE DE 700 MB	unidad	24	0.80	19.20	0.00	0.00	0.00	0.00	19.20	0.00	0.00	0.00	0.00	0.00	0.00	0.00
	CHINCHE CON CABEZA DORADA X 100	unidad	6	1.88	11.28	1.88	1.88	1.88	1.88	1.88	1.88	0.00	0.00	0.00	0.00	0.00	0.00
	CINTA DE ASBESTO 3/4" X 1/16"	kilo	4	20.00	80.00	20.00	20.00	20.00	20.00	0.00	0.00	0.00	0.00	0.00	0.00	0.00	0.00
	CINTA TEFLON DE 1/2" X 10 m	unidad	50	1.00	50.00		10.00	10.00	10.00	10.00	10.00	0.00	0.00	0.00	0.00	0.00	0.00
	CLIP DE METAL CHICO Nº 1 X 100	unidad	6	5.00	30.00	2.50	2.50	2.50	2.50	2.50	2.50	2.50	2.50	2.50	2.50	2.50	2.50
	CORRECTOR LIQUIDO TIPO LAPICERO	unidad	12	2.00	24.00	2.00	2.00	2.00	2.00	2.00	2.00	2.00	2.00	2.00	2.00	2.00	2.00
	CUADERNO CUADRICULADO TAMAÑO A4 X 100 HOJAS	unidad	24	5.00	120.00	10.00	10.00	10.00	10.00	10.00	10.00	10.00	10.00	10.00	10.00	10.00	10.00
	CUADERNO CUADRICULADO TAMAÑO A5 X 100 HOJAS	unidad	12	5.00	60.00	5.00	5.00	5.00	5.00	5.00	5.00	5.00	5.00	5.00	5.00	5.00	5.00
	ENGRAPADOR DE METAL TIPO ALICATE	unidad	4	75.00	300.00	75.00	75.00	75.00	75.00	0.00	0.00	0.00	0.00	0.00	0.00	0.00	0.00
	FOLDER MANILA TAMAÑO A4	paquete	6	10.00	60.00	10.00	0.00	10.00	0.00	10.00	0.00	10.00	0.00	10.00	0.00	10.00	0.00
	GRAPA 26/6 X 5000	unidad	10	2.44	24.40		2.44	2.44	2.44	2.44	2.44	2.44	2.44	2.44	2.44	2.44	0.00
	LIBRO DE ACTAS DE 200 FOLIOS	unidad	12	4.99	59.88	4.99	4.99	4.99	4.99	4.99	4.99	4.99	4.99	4.99	4.99	4.99	4.99
	PAPEL BOND 75 g TAMAÑO A4	millar	12	22.00	264.00	22.00	22.00	22.00	22.00	22.00	22.00	22.00	22.00	22.00	22.00	22.00	22.00
	PAPEL BOND 80 G TAMAÑO A4	millar	12	29.60	355.20	29.60	29.60	29.60	29.60	29.60	29.60	29.60	29.60	29.60	29.60	29.60	29.60
	PERFORADOR DE 2 ESPIGAS PARA 15 A 20 HOJAS	unidad	2	20.00	40.00		20.00		20.00	0.00	0.00	0.00	0.00	0.00	0.00	0.00	0.00
	PLANCHA DE JEBE DE 1/8"	m2	4	70.00	280.00	70.00	70.00	70.00	70.00	0.00	0.00	0.00	0.00	0.00	0.00	0.00	0.00
	PLUMON DE TINTA INDELEBLE PUNTA GRUESA AZUL	unidad	12	5.00	60.00	5.00	5.00	5.00	5.00	5.00	5.00	5.00	5.00	5.00	5.00	5.00	5.00
	PLUMON DE TINTA INDELEBLE PUNTA GRUESA VERDE	unidad	12	5.00	60.00	5.00	5.00	5.00	5.00	5.00	5.00	5.00	5.00	5.00	5.00	5.00	5.00
	PLUMON RESALTADOR PUNTA GRUESA BISELADA AMARILLO	unidad	4	14.00	56.00	5.60	5.60	5.60	5.60	5.60	5.60	5.60	5.60	5.60	5.60	0.00	0.00
	REGLA DE PLASTICO 30 cm	unidad	12	0.50	6.00	0.50	0.50	0.50	0.50	0.50	0.50	0.50	0.50	0.50	0.50	0.50	0.50
	TAMPON CON CUBIERTA D/PLASTICO TAM. MEDIANO C/NEGRO	unidad	4	2.40	9.60	0.00	0.00	2.40	0.00	2.40	0.00	2.40	0.00	2.40	0.00	0.00	0.00
	TAMPON CON CUBIERTA D/PLASTICO TAM. MEDIANO COLOR AZUL	unidad	4	2.40	9.60	0.00	0.00	2.40	0.00	2.40	0.00	2.40	0.00	2.40	0.00	0.00	0.00
	TIJERA DE METAL DE 7" CON MANGO DE PLASTICO	unidad	2	3.27	6.54		3.27	0.00	0.00	0.00	0.00	3.27	0.00	0.00	0.00	0.00	0.00
	TINTA PARA TAMPON X 30 mL APROX. COLOR AZUL	unidad	12	5.00	60.00	5.00	5.00	5.00	5.00	5.00	5.00	5.00	5.00	5.00	5.00	5.00	5.00
	TINTA PARA TAMPON X 30 mL APROX. COLOR NEGRO	unidad	12	5.00	60.00	5.00	5.00	5.00	5.00	5.00	5.00	5.00	5.00	5.00	5.00	5.00	5.00
2.3. 1 5. 3 1	ASEO, LIMPIEZA Y TOCADOR				6,137.96	380.90	966.28	380.90	966.28	380.90	966.28	374.40	374.40	364.90	364.90	308.91	308.91
	BENCINA RECTIFICADA X 1 L	unidad		8.99	89.90	8.99	8.99	8.99	8.99	8.99	[illegible]	8.99	8.99	8.99	8.99	0.00	0.00

	DESODORANTE EN SPRAY X 360 mL	unidad	10	7.00	70.00	7.00	7.00	7.00	7.00	7.00	7.00	7.00	7.00	7.00	7.00	0.00	0.00
	DETERGENTE EN PASTA LAVA VAJILLA X 500 g	unidad	24	3.80	91.20	7.60	7.60	7.60	7.60	7.60	7.60	7.60	7.60	7.60	7.60	7.60	7.60
	DETERGENTE GRANULADO X 360 g	unidad	168	3.80	638.40	53.20	53.20	53.20	53.20	53.20	53.20	53.20	53.20	53.20	53.20	53.20	53.20
	ESPONJA DE FIBRA METALICA	unidad	48	1.00	48.00	4.00	4.00	4.00	4.00	4.00	4.00	4.00	4.00	4.00	4.00	4.00	4.00
	FELPUDO DE CAUCHO	unidad	6	6.50	39.00	6.50	6.50	6.50	6.50	6.50	6.50	0.00	0.00	0.00	0.00	0.00	0.00
	GUANTE DE CUERO PARA SEGURIDAD TALLA 7 1/2	unidad	12	20.00	240.00	20.00	20.00	20.00	20.00	20.00	20.00	20.00	20.00	20.00	20.00	20.00	20.00
	GUANTE DE JEBE DE USO INDUSTRIAL CALIBRE 35 TALLA 8 1/2	par	168	8.00	1,344.00	112.00	112.00	112.00	112.00	112.00	112.00	112.00	112.00	112.00	112.00	112.00	112.00
	GUANTE DIELECTRICO 10000 V	par	6	292.69	1,756.14	0.00	585.38	0.00	585.38	0.00	585.38	0.00	0.00	0.00	0.00	0.00	0.00
	JABON CARBOLICO EN BARRA X 60 g	unidad	168	1.30	218.40	18.20	18.20	18.20	18.20	18.20	18.20	18.20	18.20	18.20	18.20	18.20	18.20
	JABON DE TOCADOR EN BARRA X 150 g	unidad	168	2.00	336.00	28.00	28.00	28.00	28.00	28.00	28.00	28.00	28.00	28.00	28.00	28.00	28.00
	JABON PARA LAVAR ROPA X 520 g	unidad	168	2.55	428.40	35.70	35.70	35.70	35.70	35.70	35.70	35.70	35.70	35.70	35.70	35.70	35.70
	LEJIA (HIPOCLORITO DE SODIO) AL 10% X 250 mL	unidad	30	1.06	31.80	2.65	2.65	2.65	2.65	2.65	2.65	2.65	2.65	2.65	2.65	2.65	2.65
	LIMPIA VIDRIOS X 1 L	unidad	8	9.50	76.00	9.50	9.50	9.50	9.50	9.50	9.50	9.50	9.50	0.00	0.00	0.00	0.00
	MANGUERA DE PLASTICO FLEXIBLE 3 m PARA ASPIRADORA	unidad	20	20.00	400.00	40.00	40.00	40.00	40.00	40.00	40.00	40.00	40.00	40.00	40.00	0.00	0.00
	PAPEL HIGIENICO (ROLLO PERSONAL) BLANC. DE DOBLE HOJA X	unidad	12	7.56	90.72	7.56	7.56	7.56	7.56	7.56	7.56	7.56	7.56	7.56	7.56	7.56	7.56
	TOALLA DE FELPA DE 1 M X 75 CM	unidad	12	20.00	240.00	20.00	20.00	20.00	20.00	20.00	20.00	20.00	20.00	20.00	20.00	20.00	20.00
2.3. 1 5. 4 1	ELECTRICIDAD, ILUMINACION Y ELECTRONICA				43,478.00	7,231.40	6,234.40	9,731.40	6,489.40	2,989.40	3,092.40	2,983.40	2,167.40	1,414.40	834.40	180.00	130.00
	AISLAMIENTO TERMICO DE FIBRA DE VIDRIO 1"	unidad	4	50.00	200.00	0.00	50.00	50.00	50.00	50.00	0.00	0.00	0.00	0.00	0.00	0.00	0.00
	ALICATE CLIMPER PARA CONECTOR RJ 12	unidad	1	80.00	80.00	0.00	80.00	0.00	0.00	0.00	0.00	0.00	0.00	0.00	0.00	0.00	0.00
	ARRANCADOR P/FLUORESC. DE 4 A 22 W TIPO FS-2 CON	unidad	200	0.70	140.00	14.00	14.00	14.00	14.00	14.00	14.00	14.00	14.00	14.00	14.00		
	ARRANCADOR PARA FLUORESCENTE DE 36 W	unidad	100	1.00	100.00		20.00	20.00	20.00	20.00	20.00						
	ARRANCADOR PARA FLUORESCENTE TIPO S-10	unidad	100	1.00	100.00	10.00		10.00	10.00	10.00	10.00	10.00	10.00	10.00	10.00	10.00	0.00
	BATERIA ALCALINA 9 V	unidad	110	15.80	1,738.00	0.00		1,738.00	0.00	0.00	0.00	0.00	0.00	0.00	0.00	0.00	0.00
	BATERIA RECARG. PARA MONITOR MULTIPARAMETRO DE 12 V 4 A	unidad	1	895.00	895.00	895.00	0.00	0.00	0.00	0.00	0.00	0.00	0.00	0.00	0.00	0.00	0.00
	BATERIA RECARGABLE 6VDC 4AH	unidad	1	550.00	550.00	550.00	0.00	0.00	0.00	0.00	0.00	0.00	0.00	0.00	0.00	0.00	0.00
	BATERIA RECARGABLE 8 V 3.2 A	unidad	1	698.00	698.00	698.00	0.00	0.00	0.00	0.00	0.00	0.00	0.00	0.00	0.00	0.00	0.00
	BATERIA RECARGABLE PARA BOMBA DE INFUSION DE 6 V 10 A	unidad	1	948.00	948.00	948.00	0.00	0.00	0.00	0.00	0.00	0.00	0.00	0.00	0.00	0.00	0.00
	BATERIA RECARGABLE PARA BOMBA DE INFUSION DE 6 V 7.2 A	unidad	1	848.00	848.00	848.00	0.00	0.00	0.00	0.00	0.00	0.00	0.00	0.00	0.00	0.00	0.00
	BATERIA RECARGABLE PARA MONITOR DESFIBRILADOR	unidad	1	800.00	800.00	800.00	0.00	0.00	0.00	0.00	0.00	0.00	0.00	0.00	0.00	0.00	0.00
	BATERIA RECARGABLE PARA OXIMETRO DE PULSOS DE 6 V 1.2 A	unidad	1	478.00	478.00	478.00	0.00	0.00	0.00	0.00	0.00	0.00	0.00	0.00	0.00	0.00	0.00
	CABLE ELECTRICO TIPO THW Nº 10 AWG X 100 m	unidad	4	200.00	800.00	0.00	200.00	0.00	200.00	0.00	200.00	0.00	200.00	0.00	0.00	0.00	0.00
	CABLE ELECTRICO TIPO THW Nº 12 AWG X 100 m	unidad	4	180.00	720.00	0.00	180.00	0.00	180.00		180.00	0.00	180.00	0.00	0.00	0.00	0.00
	CABLE ELECTRICO TIPO THW Nº 14 AWG X 100 m	unidad	4	150.00	600.00	0.00	150.00	0.00	150.00	0.00	150.00	0.00	150.00	0.00	0.00	0.00	0.00
	CABLE MELLIZO Nº 6 COLOR ROJO/NEGRO P/PARLANTE DE 100 M	unidad	1	180.00	180.00	0.00	180.00		0.00	0.00	0.00			0.00	0.00	0.00	0.00
	CAJA DE ACERO PARA TABLERO ELECTRICO	unidad	2	150.00	300.00	150.00	150.00	0.00	0.00	0.00	0.00	0.00	0.00	0.00	0.00	0.00	0.00
	CARGADOR DE BATERIA DE 12 V 1 A	unidad	4	118.00	472.00	0.00	118.00	0.00	118.00		118.00		118.00				0.00
	CARGADOR PARA PILAS TIPO AA	unidad	4	115.00	460.00	115.00	115.00	115.00	115.00	0.00	0.00	0.00	0.00	0.00	0.00	0.00	0.00
	CINTA AISLANTE DE 1/2" X 36 yd	unidad	70	5.00	350.00			175.00			175.00	0.00	0.00	0.00	0.00	0.00	0.00
	CINTA AISLANTE VULCANIZABLE DE 3/4" X 20 M	unidad	10	45.00	450.00	45.00	45.00	45.00	45.00	45.00	45.00	45.00	45.00	45.00	45.00	0.00	0.00
	CONTACTOR TRIFASICO 32 A	unidad	1	150.00	150.00	150.00	0.00	0.00	0.00	0.00	0.00	0.00	0.00	0.00	0.00	0.00	0.00
	ENCHUFE CON LINEA A TIERRA	unidad	40	4.00	160.00	0.00	40.00		40.00	0.00	40.00	0.00	40.00	0.00	0.00	0.00	0.00
	ENCHUFE MULTIPLE	unidad	50	1.50	75.00	0.00	0.00	75.00		0.00		0.00		0.00	0.00	0.00	0.00
	ENCHUFE PLANO	unidad	50	3.60	180.00	0.00	0.00	90.00		0.00	90.00	0.00		0.00	0.00	0.00	0.00
	EQUIPO DE FLUORESCENTE CIRCULAR 1 X 32 W	unidad	20	25.00	500.00	0.00	100.00	100.00	100.00	100.00	100.00					0.00	0.00
	EQUIPO FLUORESCENTE CIRCULAR COMPLETO 22 W	unidad	10	29.00	290.00	29.00	29.00	29.00	29.00	29.00	29.00	29.00	29.00	29.00	29.00	0.00	0.00
	EQUIPO FLUORESCENTE LINEAL 1 X 20 W	unidad	10	30.00	300.00	30.00	30.00	30.00	30.00	30.00	30.00	30.00	30.00	30.00	30.00	0.00	0.00
	EQUIPO FLUORESCENTE LINEAL DE 40 W	unidad	10	30.00	300.00	30.00	30.00	30.00	30.00	30.00	30.00	30.00	30.00	30.00	30.00	0.00	0.00
	EQUIPO FLUORESCENTE LINEAL DOBLE 2 X 40 W	unidad	10	40.00	400.00	0.00		200.00			200.00					0.00	0.00
	FLUORESCENTE CIRCULAR 22 W	unidad	100	6.80	680.00	68.00	68.00	68.00	68.00	68.00	68.00	68.00	68.00	68.00	68.00		
	FLUORESCENTE CIRCULAR 32 W	unidad	200	7.80	1,560.00	130.00	130.00	130.00	130.00	130.00	130.00	130.00	130.00	130.00	130.00	130.00	130.00
	FLUORESCENTE LINEAL 18 W	unidad	150	6.00	900.00	100.00	100.00	100.00	100.00	100.00	100.00	100.00	100.00	100.00			
	FLUORESCENTE LINEAL DE LUZ ULTRAVIOLETA 60 CM X 20 W	unidad	4	150.00	600.00	0.00	150.00		150.00		150.00	0.00	150.00	0.00	0.00	0.00	0.00
	FLUORESCENTE RECTO 36 W	unidad	200	14.00	2,800.00	280.00	280.00	280.00	280.00	280.00	280.00	280.00	280.00	280.00	280.00		
	FOCO 24 V 25 W PARA LAMPARA CIALITICA	unidad	15	150.00	2,250.00	0.00	0.00	2,250.00			0.00	0.00	0.00	0.00	0.00		
	FOCO 24 V 30 W PARA LAMPARA CIALITICA	unidad	1	720.00	720.00	0.00	0.00		720.00		0.00	0.00	0.00	0.00	0.00	0.00	0.00
	FOCO AHORRADOR 20 W	unidad	20	20.00	400.00		200.00			200.00							
	FOCO AHORRADOR 25 W	unidad	20	20.00	400.00	0.00	40.00	40.00	40.00	40.00	40.00	40.00	40.00	40.00	40.00	40.00	0.00
	FOCO AHORRADOR 30 W	unidad	10	22.00	220.00	22.00	22.00	22.00	22.00	22.00	22.00	22.00	22.00	22.00	22.00	0.00	0.00
	FOCO AZUL 40 W O 60 W	unidad	10	7.40	74.00	7.40	7.40	7.40	7.40	7.40	7.40	7.40	7.40	7.40	7.40	0.00	0.00
	FOCO DE 220 V 25 W PARA MICROSCOPIO	unidad	2	200.00	400.00	0.00	0.00	200.00		200.00	0.00	0.00	0.00	0.00	0.00	0.00	0.00
	FOCO DE 6 V 30 W PARA MICROSCOPIO	unidad	4	79.00	316.00	0.00	0.00		316.00		0.00	0.00	0.00	0.00	0.00	0.00	0.00
	FOCO DE LUZ HALOGENA DE 12 V 50 W PARA LAMPARA CIALITICA	unidad	8	120.00	960.00	0.00	0.00		960.00		0.00	0.00	0.00	0.00	0.00	0.00	0.00
	FOCO DE LUZ HALOGENA DE 24 V 100 W PARA LAMPARA	unidad	6	110.00	660.00	0.00	0.00	660.00			0.00	0.00	0.00	0.00	0.00	0.00	0.00
	FOCO DE NEON 220 V 10 W	unidad	6	25.00	150.00	25.00	25.00	25.00	25.00	25.00	25.00	0.00	0.00	0.00	0.00	0.00	0.00
	FOCO DICROICO 12 V 20 W	unidad	2	140.00	280.00		140.00		140.00		0.00	0.00	0.00	0.00	0.00	0.00	0.00
	FOCO DICROICO 12 V 50 W PARA LAMPARA CIALITICA	unidad	8	110.00	880.00	0.00	0.00	440.00		440.00	0.00	0.00	0.00	0.00	0.00	0.00	0.00
	FOCO HALOGENO 12 V 20 W	unidad	2	140.00	280.00		140.00	0.00	140.00	0.00	0.00	0.00	0.00	0.00	0.00	0.00	0.00
	FOCO HALOGENO 24V 150 W	unidad	2	125.00	250.00		125.00	0.00	125.00	0.00	0.00	0.00	0.00	0.00	0.00	0.00	0.00
	FOCO HALOGENO 6 V 10 W	unidad	2	130.00	260.00	130.00	130.00	0.00	0.00	0.00	0.00	0.00	0.00	0.00	0.00	0.00	0.00
	FOCO HALOGENO 6 V 20 W	unidad	4	60.00	240.00	60.00	60.00	0.00	0.00	60.00	0.00	60.00	0.00	0.00	0.00	0.00	0.00
	FOCO MIÑON 40 W	unidad	20	5.60	112.00	0.00			112.00							0.00	0.00
	FOCO PARA LAMPARA HALOGENA 24 V 50 W	unidad	6	60.00	360.00	60.00	60.00	60.00	60.00	60.00	60.00	0.00	0.00	0.00	0.00	0.00	0.00
	FOCO PARA LINTERNA 3 V	unidad	30	5.00	150.00	15.00	15.00	15.00	15.00	15.00	15.00	15.00	15.00	15.00	15.00	0.00	0.00
	FOCO SIMPLE 100 W	unidad	100	1.50	150.00	15.00	15.00	15.00	15.00	15.00	15.00	15.00	15.00	15.00	15.00		
	FUSIBLE DE VIDRIO 3 AMP	unidad	30	1.00	30.00	0.00	10.00	10.00	10.00		0.00	0.00	0.00	0.00	0.00	0.00	0.00
	FUSIBLE DE VIDRIO 4 AMP.	unidad	30	1.00	30.00	0.00	10.00	10.00	10.00		0.00	0.00	0.00	0.00	0.00	0.00	0.00
	FUSIBLE DE VIDRIO 5 AMP. 220 V	unidad	30	1.00	30.00	0.00	10.00	10.00	10.00		0.00	0.00	0.00	0.00	0.00	0.00	0.00
	INTERRUPTOR DE 3 GOLPES 10 A 250 V	unidad	10	49.00	490.00	49.00	49.00	49.00	49.00	49.00	49.00	49.00	49.00	49.00	49.00	0.00	0.00
	INTERRUPTOR DE ENCENDIDO DE 2 LINEAS DE 250 VAC 10 A	unidad	6	45.00	270.00	45.00	45.00	45.00	45.00	45.00	45.00	0.00	0.00	0.00	0.00	0.00	0.00
	INTERRUPTOR DOBLE PARA EMPOTRAR	unidad	30	13.00	390.00	0.00	0.00	0.00	390.00	0.00		0.00		0.00	0.00	0.00	0.00
	INTERRUPTOR MIXTO PARA EMPOTRAR	unidad	30	12.00	360.00	0.00		180.00			0.00	0.00	0.00	180.00	0.00	0.00	0.00

GOBIERNO REGIONAL HUANCAVELICA V°B° ECON. MARINO REQUENA GERENTE REGIONAL DE DESARROLLO ECONOMICO

GOBIERNO REGIONAL DE HVCA. V°B° Ing. Guillermo Quispe Torres GERENCIA ... ESTRUCTURA

GOBIERNO REGIONAL ... SUB GERENCIA ... ACONDICIONAMIENTO TERRITORIAL

GOBIERNO REGIONAL HUANCAVELICA V°B°

	INTERRUPTOR SIMPLE COLGANTE	unidad	25	2.20	55.00	0.00			55.00		0.00	0.00	0.00		0.00	0.00	0.00
	INTERRUPTOR SIMPLE PARA EMPOTRAR	unidad	40	8.00	320.00	0.00	80.00	0.00	80.00	0.00	80.00	0.00	80.00	0.00	0.00	0.00	0.00
	INTERRUPTOR TRIPLE PARA EMPOTRAR	unidad	40	11.00	440.00	0.00	220.00	0.00		220.00	0.00	0.00	0.00	0.00	0.00	0.00	0.00
	KIT COMPLETO PARA POZO A TIERRA CONTIENE: VARILLA DE	unidad	9	250.00	2,250.00	250.00	250.00	250.00	250.00	250.00	250.00	250.00	250.00	250.00	0.00	0.00	0.00
	LAMPARA LUZ DE EMERGENCIA 2 FAROS	unidad	10	50.00	500.00	50.00	50.00	50.00	50.00	50.00	50.00	50.00	50.00	50.00	50.00	0.00	0.00
	PILA ALCALINA "AA"	unidad	50	4.50	225.00	0.00	0.00	225.00	0.00	0.00	0.00	0.00	0.00	0.00	0.00	0.00	0.00
	PILA ALCALINA "AAA"	unidad	40	5.00	200.00	0.00	0.00	200.00	0.00	0.00	0.00	0.00	0.00	0.00	0.00	0.00	0.00
	PILA RECARGABLE 1.2 V TAMAÑO C	unidad	20	18.00	360.00	0.00	0.00	180.00	0.00	0.00	0.00	180.00	0.00	0.00	0.00	0.00	0.00
	PILA RECARGABLE 1.5 V TAMAÑO D	unidad	20	20.00	400.00	0.00	0.00	200.00	0.00	0.00	0.00	200.00	0.00	0.00	0.00	0.00	0.00
	PILA RECARGABLE DE NI-MH 3000 mAh 1.23 V TAMAÑO AA	unidad	24	34.50	828.00	0.00	0.00	414.00				414.00	0.00	0.00	0.00	0.00	0.00
	REACTOR 20 W	unidad	50	11.00	550.00	0.00	275.00	0.00	0.00	0.00	0.00	275.00	0.00	0.00	0.00	0.00	0.00
	REACTOR 40 W	unidad	50	11.00	550.00	0.00	275.00	0.00	0.00	0.00	0.00	275.00	0.00	0.00	0.00	0.00	0.00
	RESISTENCIA DE COCINA 1500 W	unidad	8	15.00	120.00	15.00	15.00	15.00	15.00	15.00	15.00	15.00	15.00	0.00	0.00	0.00	0.00
	RESISTENCIA TIPO ESPIRAL PARA INCUBADORA DE 220 V 200 W	unidad	1	695.00	695.00	0.00	695.00	0.00	0.00	0.00	0.00	0.00	0.00	0.00	0.00	0.00	0.00
	SELECTOR DE 3 POSICIONES PARA ESTERILIZADOR MEMMERT	unidad	1	450.00	450.00	0.00	450.00	0.00	0.00	0.00	0.00	0.00	0.00	0.00	0.00	0.00	0.00
	SOQUETE COLGANTE PARA FOCO	unidad	40	4.80	192.00		192.00								0.00	0.00	0.00
	SOQUETE DE FOCO PARA EMPOTRAR	unidad	50	5.80	290.00				290.00						0.00	0.00	0.00
	SOQUETE PARA FLUORESCENTE CIRCULAR	unidad	40	8.00	320.00			160.00			160.00				0.00	0.00	0.00
	SOQUETE PARA FLUORESCENTE LINEAL	unidad	50	8.00	400.00		50.00	50.00	50.00	50.00	50.00	50.00	50.00	50.00	0.00	0.00	0.00
	SUPRESOR DE PICO	unidad	20	30.00	600.00	0.00	0.00	300.00				300.00					
	TERMINAL DE COBRE PARA CABLE 16 MM	unidad	200	0.30	60.00			30.00				30.00	0.00	0.00	0.00	0.00	0.00
	TOMACORRIENTE CON LINEA A TIERRA	unidad	40	20.00	800.00	0.00	200.00	200.00	200.00	200.00	0.00	0.00	0.00	0.00	0.00	0.00	0.00
	TOMACORRIENTE DOBLE PARA EMPOTRAR	unidad	50	7.00	350.00	70.00	70.00	70.00	70.00	70.00			0.00	0.00	0.00	0.00	0.00
	TOMACORRIENTE SIMPLE PARA EMPOTRAR	unidad	15	20.00	300.00	50.00	50.00	50.00	50.00	50.00	50.00		0.00	0.00	0.00	0.00	0.00
	TOMACORRIENTE TRIPLE PARA EMPOTRAR	unidad	30	10.30	309.00	0.00			309.00		0.00	0.00	0.00	0.00	0.00	0.00	0.00
2.3. 1 6. 1 1	DE VEHICULOS				640.00	180.00	180.00	30.00	30.00	30.00	30.00	30.00	30.00	30.00	30.00	20.00	20.00
	ARRANCADOR PARA FLUORESCENTE DE 36 W	unidad	240	1.00	240.00	20.00	20.00	20.00	20.00	20.00	20.00	20.00	20.00	20.00	20.00	20.00	20.00
	DRIZA DE NYLON 1/4"	metro	50	2.00	100.00	10.00	10.00	10.00	10.00	10.00	10.00	10.00	10.00	10.00	10.00		
	TUBO DE ALUMINIO DE 1/2	unidad	2	150.00	300.00	150.00	150.00	0.00	0.00	0.00	0.00	0.00	0.00	0.00	0.00	0.00	0.00
2.3. 1 6. 1 3	DE CONSTRUCCION Y MAQUINAS				2,492.70	315.45	315.45	315.45	315.45	315.45	315.45	120.00	120.00	120.00	120.00	60.00	60.00
	CARBONES PARA CENTRIFUGA	par	10	60.00	600.00	60.00	60.00	60.00	60.00	60.00	60.00	60.00	60.00	60.00	60.00		
	CARBONES PARA CENTRIFUGA KUBOTA 5100	par	6	195.45	1,172.70	195.45	195.45	195.45	195.45	195.45	195.45	0.00	0.00	0.00	0.00	0.00	0.00
	FAJA DE MOTOR	unidad	12	60.00	720.00	60.00	60.00	60.00	60.00	60.00	60.00	60.00	60.00	60.00	60.00	60.00	60.00
2.3. 1 6. 1 4	DE SEGURIDAD				1,860.00	0.00	270.00	580.00	710.00	0.00	300.00	0.00	0.00	0.00	0.00	0.00	0.00
	CORREA DE SEGURIDAD DE CUERO CON PROTECTOR LUMBAR	unidad	8	35.00	280.00	0.00		280.00				0.00	0.00	0.00	0.00	0.00	0.00
	GUANTES DE ASBESTO 18" ALTA TEMPERATURA	par	1	120.00	120.00	0.00	120.00	0.00	0.00	0.00	0.00	0.00	0.00	0.00	0.00	0.00	0.00
	LENTES DE SEGURIDAD CON PROTECCION ULTRAVIOLETA	unidad	2	150.00	300.00	0.00	150.00		150.00								
	MASCARA PARA SOLDAR (MENOR A 1/8 UIT)	unidad	2	300.00	600.00	0.00	0.00	300.00	0.00	0.00	300.00	0.00	0.00	0.00	0.00	0.00	0.00
	RESPIRADOR NASAL CON VALVULA DE EXHALACION	unidad	8	70.00	560.00				560.00			0.00	0.00	0.00	0.00	0.00	0.00
2.3. 1 6. 1 99	OTROS ACCESORIOS Y REPUESTOS				5,693.00	91.00	436.00	3,526.00	316.00	301.00	386.00	218.00	168.00	168.00	83.00	0.00	0.00
	TERMOSTATO PARA ESTERILIZADOR	unidad	1	2,455.00	2,455.00	0.00	0.00	2,455.00	0.00	0.00	0.00	0.00	0.00	0.00	0.00	0.00	0.00
	BRAZO DE DUCHA CROMADA	unidad	10	45.00	450.00	45.00	45.00	45.00	45.00	45.00	45.00	45.00	45.00	45.00	45.00		
	CAÑO CUELLO DE GANSO PARA LAVATORIO	unidad	6	8.00	48.00	8.00	8.00	8.00	8.00	8.00	8.00	0.00	0.00	0.00	0.00	0.00	0.00
	CAÑO DE BRONCE CROMADO TIPO PALANCA 1/2"	unidad	10	14.00	140.00			70.00			70.00	0.00	0.00	0.00	0.00	0.00	0.00
	GARRUCHA DE 2" GIRATORIA	unidad	40	4.50	180.00	0.00	0.00	180.00	0.00	0.00	0.00	0.00	0.00	0.00	0.00	0.00	0.00
	GARRUCHA DE 4" GIRATORIA	unidad	40	6.00	240.00	0.00	0.00	240.00	0.00	0.00	0.00	0.00	0.00	0.00	0.00	0.00	0.00
	GARRUCHA DE 5" GIRATORIA CON PLATAFORMA	unidad	40	7.00	280.00	0.00	0.00	280.00	0.00	0.00	0.00	0.00	0.00	0.00	0.00	0.00	0.00
	HORNILLA TIPO PLANCHA PARA COCINA ELECTRICA DE 1500 W	unidad	10	38.00	380.00	38.00	38.00	38.00	38.00	38.00	38.00	38.00	38.00	38.00	38.00	0.00	0.00
	LLAVE MEZCLADORA CROMADA DE 1/2" PARA LAVATORIO	unidad	8	85.00	680.00		85.00	85.00	85.00	85.00	85.00	85.00	85.00	85.00			
	LLAVE MEZCLADORA CUELLO DE GANSO 1/2"	unidad	5	75.00	375.00		75.00	75.00	75.00	75.00	75.00						
	PLANCHA DE COCINA (PARA CIRCUITO)	unidad	30	1.50	45.00		15.00		15.00		15.00	0.00	0.00	0.00	0.00	0.00	0.00
	REJILLA DE DUCHA 2"	unidad	10	12.00	120.00	0.00	120.00	0.00	0.00	0.00	0.00	0.00	0.00	0.00	0.00	0.00	0.00
	UÑA DE FIERRO PARA LAVATORIO	unidad	6	50.00	300.00		50.00	50.00	50.00	50.00	50.00	50.00					
2.3. 1 7. 1 1 ENSERES				36.00	36.00	36.00	0.00	0.00	0.00	0.00	0.00	0.00	0.00	0.00	0.00	0.00	0.00
	BARNIZ.	galón	1	36.00	36.00	36.00	0.00	0.00	0.00	0.00	0.00	0.00	0.00	0.00	0.00	0.00	0.00
2.3. 1 8. 1 2	MEDICAMENTOS				120,960.00	10,080.00	10,080.00	10,080.00	10,080.00	10,080.00	10,080.00	10,080.00	10,080.00	10,080.00	10,080.00	10,080.00	10,080.00
	OXIGENO GAS MEDICINAL	m3	11520	10.50	120,960.00	10,080.00	10,080.00	10,080.00	10,080.00	10,080.00	10,080.00	10,080.00	10,080.00	10,080.00	10,080.00	10,080.00	10,080.00
2.3. 1 8. 2 1	MATERIAL, INSUMOS, INSTRUMENTAL Y ACCESORIOS MEDICOS,				46,987.30	22,759.51	11,367.51	7,521.51	2,061.51	1,141.71	526.71	351.71	351.71	279.71	279.71	173.00	173.00
	AMPOLLA DE MERCURIO PARA ESTERILIZADOR MEMMERT	unidad	1	495.00	495.00	0.00	0.00	495.00	0.00	0.00	0.00	0.00	0.00	0.00	0.00	0.00	0.00
	ARNES DE NYLON REFORZADO REGULABLE TALLA ESTANDAR	unidad	1	120.00	120.00	120.00	0.00	0.00	0.00	0.00	0.00	0.00	0.00	0.00	0.00	0.00	0.00
	BRAZALETE CONTROL DE PRESION ARTERIAL NO INVASIVA	unidad	4	350.00	1,400.00	0.00	350.00	350.00	350.00	350.00	0.00	0.00	0.00	0.00	0.00	0.00	0.00
	CABLE + SENSOR PARA PULSOXIMETRO BCI 3444	unidad	1	1,450.00	1,450.00			1,450.00		0.00	0.00	0.00	0.00	0.00	0.00	0.00	0.00
	ESCOBILLA PARA LAVAR TUBOS DE 12 mm X 75 mm	unidad	4	1.80	7.20	1.80	1.80	1.80	1.80	0.00	0.00	0.00	0.00	0.00	0.00	0.00	0.00
	FILTRO BACTERIOLOGICO PARA ASPIRADOR DE SECRECIONES	unidad	10	49.71	497.10	49.71	49.71	49.71	49.71	49.71	49.71	49.71	49.71	49.71	49.71	0.00	0.00
	FILTRO BACTERIOLOGICO PARA ASPIRADOR GOMCO	unidad	10	57.00	570.00	57.00	57.00	57.00	57.00	57.00	57.00	57.00	57.00	57.00	57.00	0.00	0.00
	FILTRO DE ABSORCION DE CALOR DE 13.5 MM DE DIAMETRO	unidad	2	875.00	1,750.00	875.00	875.00	0.00	0.00	0.00	0.00	0.00	0.00	0.00	0.00	0.00	0.00
	FILTRO DE AIRE COD. REF. 086-124.600 DE 60 cm X 15 cm PARA	unidad	12	173.00	2,076.00	173.00	173.00	173.00	173.00	173.00	173.00	173.00	173.00	173.00	173.00	173.00	173.00
	FILTRO DE AIRE PARA INCUBADORA HILL ROMM/AIR SHIELDS	unidad	6	175.00	1,050.00	175.00	175.00	175.00	175.00	175.00	175.00	0.00	0.00	0.00	0.00	0.00	0.00
	FILTRO DE AIRE PARA INCUBADORA MEDIX MODELO PC-305	unidad	4	168.00	672.00	168.00	168.00	168.00	168.00	0.00	0.00	0.00	0.00	0.00	0.00	0.00	0.00
	FILTRO PARA ASPIRADOR THOMAS	unidad	8	60.00	480.00	60.00	60.00	60.00	60.00	60.00	60.00	60.00	60.00	0.00	0.00	0.00	0.00
	FILTRO PARA CAPNOGRAFO	unidad	24	74.00	1,776.00		1,776.00										
	FLUORESCENTE LINEA AZUL F20T12/B-20WP/EQUIPO	unidad	4	120.00	480.00	120.00	120.00	120.00	120.00			0.00	0.00	0.00	0.00	0.00	0.00
	FRASCO DE VIDRIO DE ASPIRACION COMPLETO PARA	unidad	2	335.00	670.00		335.00	335.00				0.00	0.00	0.00	0.00	0.00	0.00
	FRASCO DE VIDRIO DE ASPIRACION COMPLETO PARA	unidad	4	265.00	1,060.00		265.00	265.00	265.00	265.00		0.00	0.00	0.00	0.00	0.00	0.00
	FRASCO DE VIDRIO DE ASPIRACION COMPLETO PARA	unidad	2	440.00	880.00		440.00	440.00				0.00	0.00	0.00	0.00	0.00	0.00
	LENTE PROTECTOR DE PLASTICO TRANSPARENTE	unidad	8	12.00	96.00	12.00	12.00	12.00	12.00	12.00	12.00	12.00	12.00	0.00	0.00	0.00	0.00
	MOTOR PARA INCUBADORA FANEN	unidad	1	2,250.00	2,250.00	0.00	0.00	2,250.00	0.00	0.00	0.00	0.00	0.00	0.00	0.00	0.00	0.00
	SENSOR D/SATURACION DE OXIGENO ADULTO P/OXIMETRO DE	unidad	1	1,550.00	1,550.00	1,550.00	0.00	0.00	0.00	0.00	0.00	0.00	0.00	0.00	0.00	0.00	0.00
	SENSOR DE OXIMETRIA ADULTO PARA MONITOR	unidad	4	1,880.00	7,520.00	7,520.00	0.00	0.00	0.00	0.00	0.00	0.00	0.00	0.00	0.00	0.00	0.00
	SENSOR DE SATURACION DE OXIGENO ADULTO + CABLE DE	unidad	1	1,120.00	1,120.00	1,120.00	0.00	0.00	0.00	0.00	0.00	0.00	0.00	0.00	0.00	0.00	0.00
	SENSOR DE SATURACION DE OXIGENO ADULTO + CABLE DE	unidad	1	1,450.00	1,450.00	1,450.00	0.00	0.00	0.00	0.00	0.00	0.00	0.00	0.00	0.00	0.00	0.00

GOBIERNO REGIONAL V° B° ECON. MARINO GARGIO REQUENA PADILLA GERENTE REGIONAL DE DESARROLLO ECONOMICO HUANCAVELICA

GOB. REG. DE HVCA. V° B° Ing. Guillermo Quispe Torres GERENCIA REG. INFRAESTRUCTURA

GOBIERNO REGIONAL HUANCAVELICA

GOBIERNO REGIONAL HUANCAVELICA V°B° GERENCIA REG. RR.NN. Y GA.

	SENSOR DE SATURACION DE OXIGENO ADULTO + CABLE DE	unidad	1	1,460.00	1,460.00	1,460.00	0.00	0.00	0.00	0.00	0.00	0.00	0.00	0.00	0.00	0.00	0.00
	SENSOR DE SATURACION DE OXIGENO ADULTO + CABLE DE	unidad	1	1,500.00	1,500.00	1,500.00	0.00	0.00	0.00	0.00	0.00	0.00	0.00	0.00	0.00	0.00	0.00
	SENSOR DE SATURACION DE OXIGENO ADULTO + CABLE DE	unidad	1	1,448.00	1,448.00	1,448.00	0.00	0.00	0.00	0.00	0.00	0.00	0.00	0.00	0.00	0.00	0.00
	SENSOR DE SATURACION DE OXIGENO NEONATAL + CABLE DE	unidad	1	1,795.00	1,795.00	1,795.00	0.00	0.00	0.00	0.00	0.00	0.00	0.00	0.00	0.00	0.00	0.00
	SENSOR DE SATURACION DE OXIGENO PEDIATRICO + CABLE DE	unidad	1	1,520.00	1,520.00	1,520.00	0.00	0.00	0.00	0.00	0.00	0.00	0.00	0.00	0.00	0.00	0.00
	SENSOR DE TEMPERATURA P/ESTERILIZADOR MEMMERT PTC 100	unidad	1	675.00	675.00	675.00	0.00	0.00	0.00	0.00	0.00	0.00	0.00	0.00	0.00	0.00	0.00
	SENSOR DE TEMPERATURA PARA INCUBADORA	unidad	1	475.00	475.00	475.00	0.00	0.00	0.00	0.00	0.00	0.00	0.00	0.00	0.00	0.00	0.00
	TAPA COMPLETA PARA BOTELLA DE ASPIRADOR DE	unidad	2	270.00	540.00	0.00	270.00	0.00	270.00	0.00	0.00	0.00	0.00	0.00	0.00	0.00	0.00
	TERMOMETRO DE VIDRIO RANGO 0º A 240º PARA ESTERILIZADOR	unidad	1	760.00	760.00	0.00	0.00	760.00	0.00	0.00	0.00	0.00	0.00	0.00	0.00	0.00	0.00
	TERMOMETRO DE VIDRIO RANGO 0ºC A +40ºC	unidad	1	75.00	75.00	75.00	0.00	0.00	0.00	0.00	0.00	0.00	0.00	0.00	0.00	0.00	0.00
	TERMOSTATO PARA INCUBADORA	unidad	4	360.00	1,440.00	360.00	360.00	360.00	360.00	0.00	0.00	0.00	0.00	0.00	0.00	0.00	0.00
	TOCOTRANSDUCTOR PARA MONITOR FETAL COROMETRICS	unidad	1	2,940.00	2,940.00	0.00	2,940.00	0.00	0.00	0.00	0.00	0.00	0.00	0.00	0.00	0.00	0.00
	TRANSDUCTOR PARA MONITOR FETAL COROMETRICS DE 2 Mhz	unidad	1	2,940.00	2,940.00	0.00	2,940.00	0.00	0.00	0.00	0.00	0.00	0.00	0.00	0.00	0.00	0.00
2.3. 1 11. 1 5	OTROS MATERIALES DE MANTENIMIENTO				28,597.00	1,553.50	4,921.00	5,301.50	4,380.50	2,551.50	3,314.50	1,833.00	1,695.50	1,275.50	1,275.50	330.00	165.00
	ALAMBRE DE FIERRO NEGRO Nº 16 (AL PESO)	kg.	20	8.00	160.00			160.00			0.00	0.00	0.00	0.00	0.00	0.00	0.00
	ALDABA DE FIERRO DE 2"	unidad	20	4.00	80.00	20.00	20.00	20.00	20.00				0.00	0.00	0.00	0.00	0.00
	ALDABA DE FIERRO DE 3"	unidad	20	2.40	48.00	8.00	8.00	8.00	8.00	8.00	8.00		0.00	0.00	0.00	0.00	0.00
	ALDABA DE FIERRO DE 4"	unidad	20	6.00	120.00	0.00	20.00	20.00	20.00	20.00	20.00	20.00	0.00	0.00	0.00	0.00	0.00
	ANGULO DE FIERRO DE 1" X 1/2" X 1/4" X 3 M	unidad	10	50.00	500.00		250.00	250.00	0.00	0.00	0.00	0.00	0.00	0.00	0.00	0.00	0.00
	ANGULO DE FIERRO DE 3/8" X 2" X 6 M	unidad	20	90.00	1,800.00	180.00	180.00	180.00	180.00	180.00	180.00	180.00	180.00	180.00	180.00		
	ANGULO DE FIERRO NEGRO DE 1/16" X 3/4" X 3 M	unidad	10	40.00	400.00		200.00	200.00	0.00	0.00	0.00	0.00	0.00	0.00	0.00	0.00	0.00
	ARENA FINA	m3	12	90.00	1,080.00	90.00	90.00	90.00	90.00	90.00	90.00	90.00	90.00	90.00	90.00	90.00	90.00
	ARENA GRUESA	m3	12	60.00	720.00	60.00	60.00	60.00	60.00	60.00	60.00	60.00	60.00	60.00	60.00	60.00	60.00
	ARMELLA DE FIERRO DE 1"	unidad	40	0.50	20.00	0.00			20.00				0.00	0.00	0.00	0.00	0.00
	ARMELLA DE FIERRO DE 2"	unidad	40	1.90	76.00	0.00		76.00					0.00	0.00	0.00	0.00	0.00
	ARMELLA DE FIERRO DE 4"	unidad	40	2.00	80.00	0.00	40.00			40.00			0.00	0.00	0.00	0.00	0.00
	BARNIZ.	galón	6	36.00	216.00	36.00	36.00	36.00	36.00	36.00	36.00	0.00	0.00	0.00	0.00	0.00	0.00
	BISAGRA DE FIERRO DE 2"	unidad	40	1.50	60.00	0.00		30.00			30.00	0.00	0.00	0.00	0.00	0.00	0.00
	BISAGRA DE FIERRO DE 3"	unidad	40	1.80	72.00				72.00			0.00	0.00	0.00	0.00	0.00	0.00
	BISAGRA VAIVEN DE FIERRO DE 12"	unidad	12	15.00	180.00	15.00	15.00	15.00	15.00	15.00	15.00	15.00	15.00	15.00	15.00	15.00	15.00
	BROCHA DE NYLON 1"	unidad	20	6.00	120.00	12.00	12.00	12.00	12.00	12.00	12.00	12.00	12.00	12.00	12.00		
	BROCHA DE NYLON 2"	unidad	20	8.00	160.00	16.00	16.00	16.00	16.00	16.00	16.00	16.00	16.00	16.00	16.00		
	BROCHA DE NYLON 4"	unidad	20	12.00	240.00	24.00	24.00	24.00	24.00	24.00	24.00	24.00	24.00	24.00	24.00		
	CANDADO X 40 MM	unidad	20	14.00	280.00			140.00				140.00					
	CANDADO X 60 mm	unidad	20	16.00	320.00			160.00				160.00					
	CAÑO CUELLO DE GANSO PARA LAVATORIO	unidad	10	50.00	500.00			250.00			250.00	0.00	0.00	0.00	0.00	0.00	0.00
	CAÑO DE LAVATORIO X 1/2"	unidad	20	35.00	700.00			350.00			350.00	0.00	0.00	0.00	0.00	0.00	0.00
	CEMENTO PORTLAND TIPO I X 42.50 KG	unidad	40	21.50	860.00			430.00			430.00			0.00	0.00	0.00	0.00
	CERRADURA MECANICA DE 2 GOLPES	unidad	15	56.00	840.00				420.00				420.00	0.00	0.00	0.00	0.00
	CERRADURA MECANICA DE 3 GOLPES	unidad	15	63.00	945.00				945.00			0.00	0.00	0.00	0.00	0.00	0.00
	CERRADURA MECANICA TIPO PERILLA PARA PUERTA	unidad	20	35.00	700.00		350.00			350.00		0.00	0.00	0.00	0.00	0.00	0.00
	CLAVO DE ACERO BLANCO DE 1"	unidad	200	0.30	60.00	0.00		30.00		0.00	30.00		0.00	0.00	0.00	0.00	0.00
	CLAVO DE ACERO BLANCO DE 2"	unidad	200	0.50	100.00	0.00		50.00		0.00	50.00		0.00	0.00	0.00	0.00	0.00
	CLAVO DE ACERO BLANCO DE 3 "	unidad	200	0.80	160.00	0.00		80.00		0.00		80.00	0.00	0.00	0.00	0.00	0.00
	GRAPA DE PVC CON CLAVO DE ACERO DE 1/2"	ciento	6	8.00	48.00			48.00						0.00	0.00	0.00	0.00
	JUEGO DE TRAMPA Y DESAGUE DE PVC PARA LAVATORIO	unidad	30	6.80	204.00				204.00			0.00	0.00	0.00	0.00	0.00	0.00
	LAVATORIO DE LOZA DE MANO CON ACCESORIOS COMPLETOS	unidad	8	58.00	464.00		464.00					0.00	0.00	0.00	0.00	0.00	0.00
	LIJA PARA PULIR AL AGUA Nº 100	unidad	200	1.40	280.00	0.00	28.00	28.00	28.00	28.00	28.00	28.00	28.00	28.00	28.00	28.00	0.00
	LIJA PARA PULIR AL AGUA Nº 500	unidad	60	1.50	90.00		30.00	30.00	30.00		0.00	0.00	0.00	0.00	0.00	0.00	0.00
	LIJA PARA PULIR AL AGUA Nº 600	unidad	40	1.50	60.00		20.00	20.00	20.00		0.00	0.00	0.00	0.00	0.00	0.00	0.00
	LIJA PARA PULIR AL AGUA Nº 800	unidad	60	1.50	90.00	30.00	30.00	30.00			0.00	0.00	0.00	0.00	0.00	0.00	0.00
	LIJA PARA PULIR FIERRO Nº 100	unidad	100	1.80	180.00	18.00	18.00	18.00	18.00	18.00	18.00	18.00	18.00	18.00	18.00	0.00	0.00
	LIJA PARA PULIR FIERRO Nº 200	unidad	60	1.80	108.00			108.00			0.00	0.00	0.00	0.00	0.00	0.00	0.00
	LIJA PARA PULIR FIERRO Nº 400	unidad	40	1.70	68.00		68.00				0.00	0.00	0.00	0.00	0.00	0.00	0.00
	LIJA PARA PULIR MADERA Nº 180	unidad	100	2.00	200.00	50.00	50.00	50.00	50.00				0.00	0.00	0.00	0.00	0.00
	LIJA PARA PULIR MADERA Nº 60	unidad	50	2.00	100.00	20.00	20.00	20.00	20.00	20.00	0.00	0.00	0.00	0.00	0.00	0.00	0.00
	LIJA PARA PULIR METAL Nº 180	unidad	40	1.50	60.00		60.00				0.00	0.00	0.00	0.00	0.00	0.00	0.00
	LIJA PARA PULIR METAL Nº 80	unidad	50	2.00	100.00	20.00	20.00	20.00	20.00	20.00	0.00	0.00		0.00	0.00	0.00	0.00
	MASILLA PLASTICA AUTOMOTRIZ AL DUCO X ¼ DE GALON	unidad	5	30.00	150.00	0.00	75.00	0.00	0.00	75.00	0.00	0.00	0.00	0.00	0.00	0.00	0.00
	PERNO DE ACERO DE 1/4" X 2" CON TUERCA	unidad	100	3.00	300.00	0.00	300.00		0.00	0.00	0.00	0.00	0.00	0.00	0.00	0.00	0.00
	PERNO DE ACERO DE 3/8" X 2 1/2"	unidad	100	2.50	250.00	0.00	0.00	250.00	0.00	0.00		0.00	0.00	0.00	0.00	0.00	0.00
	PERNO DE ACERO DE 3/8" X 2" CON TUERCA	unidad	100	2.50	250.00	0.00	0.00	250.00	0.00	0.00	0.00	0.00	0.00	0.00	0.00	0.00	0.00
	PERNO STOVE BOLD DE FIERRO DE 1/4" X 3"	ciento	2	25.00	50.00			25.00			25.00	0.00	0.00	0.00	0.00	0.00	0.00
	PINTURA ESMALTE	galón	20	42.00	840.00	0.00	420.00			0.00	420.00	0.00	0.00	0.00	0.00	0.00	0.00
	PINTURA ESMALTE COLOR BLANCO	galón	10	60.00	600.00	60.00	60.00	60.00	60.00	60.00	60.00	60.00	60.00	60.00	60.00	0.00	0.00
	PINTURA ESMALTE COLOR ROSADO	galón	10	60.00	600.00	60.00	60.00	60.00	60.00	60.00	60.00	60.00	60.00	60.00	60.00	0.00	0.00
	PINTURA ESMALTE COLOR VERDE PASTEL	galón	10	60.00	600.00	60.00	60.00	60.00	60.00	60.00	60.00	60.00	60.00	60.00	60.00	0.00	0.00
	PINTURA ESMALTE SINTETICO VERDE	galón	10	60.00	600.00	60.00	60.00	60.00	60.00	60.00	60.00	60.00	60.00	60.00	60.00	0.00	0.00
	PINTURA LATEX	galón	10	50.00	500.00	50.00	50.00	50.00	50.00	50.00	50.00	50.00	50.00	50.00	50.00	0.00	0.00
	PINTURA LATEX COLOR VERDE OSCURO	galón	10	30.00	300.00	30.00	30.00	30.00	30.00	30.00	30.00	30.00	30.00	30.00	30.00	0.00	0.00
	PISTOLA PARA APLICAR SILICONA	unidad	2	13.00	26.00	26.00						0.00	0.00	0.00	0.00	0.00	0.00
	REDUCCION CON ROSCA DE FIERRO GALVANIZADO 3/4" X 1/2"	unidad	20	5.00	100.00	20.00	20.00	20.00	20.00	20.00							0.00
	RODILLO PARA PINTAR DE 10"	unidad	36	12.00	432.00					432.00		0.00	0.00	0.00	0.00	0.00	0.00
	RODILLO PARA PINTAR DE 8"	unidad	36	10.00	360.00				360.00			0.00	0.00	0.00	0.00	0.00	0.00
	SILICONA LIQUIDA PARA LIMPIAR MUEBLES X 360 ML	unidad	10	14.00	140.00	0.00	140.00	0.00	0.00	0.00	0.00	0.00	0.00	0.00	0.00	0.00	0.00
	SOLDADURA DE BRONCE	kg.	2	25.00	50.00			50.00				0.00	0.00	0.00	0.00	0.00	0.00
	SOLDADURA DE ESTAÑO 60%	kg.	5	25.00	125.00		125.00					0.00	0.00	0.00	0.00	0.00	0.00
	SOLDADURA DE ESTAÑO LIBRE DE PLOMO 50 MM	unidad	10	15.00	150.00				150.00			0.00	0.00	0.00	0.00	0.00	0.00
	TALCO INDUSTRIAL PARA MASILLAR	kg.	50	2.80	140.00	0.00	70.00	0.00	0.00	70.00		0.00	0.00	0.00	0.00	0.00	0.00
	TAPON DE FIERRO GALVANIZADO DE 1/2"	unidad	20	4.00	80.00		8.00	8.00	8.00	8.00	8.00	8.00	8.00	8.00	8.00	8.00	
	TAPON HEMBRA DE FIERRO GALVANIZADO DE 1/2"	unidad	20	3.00	60.00		30.00										

	TAPON HEMBRA DE PVC DE 1/2" CON ROSCA	unidad	20	1.00	20.00		20.00										
	TAPON MACHO DE FIERRO GALVANIZADO DE 3/4"	unidad	20	4.50	90.00			90.00									
	TAPON MACHO DE PVC DE 1/2" CON ROSCA	unidad	20	5.00	100.00	20.00	20.00	20.00	20.00	20.00							
	TAPON MACHO DE PVC DE 3/4"	unidad	20	4.00	80.00		8.00	8.00	8.00	8.00	8.00	8.00	8.00	8.00	8.00	8.00	
	TEE CON ROSCA DE FIERRO GALVANIZADO DE 1/2"	unidad	10	3.00	30.00		30.00										
	TEE CON ROSCA DE FIERRO GALVANIZADO DE 2"	unidad	10	6.00	60.00	20.00	20.00	20.00									
	TEE PARA SOLDAR O PEGAR DE PVC DE 1"	unidad	20	3.00	60.00		60.00										
	TEE PARA SOLDAR O PEGAR DE PVC DE 1/2"	unidad	20	2.00	40.00			20.00		20.00							
	TEE PARA SOLDAR O PEGAR DE PVC DE 2"	unidad	20	3.00	60.00		60.00										
	TEE PARA SOLDAR O PEGAR DE PVC SAL DE 4"	unidad	20	5.00	100.00		100.00										
	THINER ACRILICO EXTRA	galón	10	16.00	160.00			160.00				0.00	0.00	0.00	0.00	0.00	0.00
	TIRAFON DE FIERRO DE 1/2" X 1"	unidad	100	0.10	10.00	1.00	1.00	1.00	1.00	1.00	1.00	1.00	1.00	1.00	1.00	0.00	0.00
	TIRAFON DE FIERRO DE 1/4" X 3/4"	unidad	2	17.50	35.00	0.00	17.50	0.00	0.00	0.00	0.00	17.50	0.00	0.00	0.00	0.00	0.00
	TRAMPA CON ROSCA DE BRONCE TIPO BOTELLA DE 1 1/4"	unidad	10	19.00	190.00	19.00	19.00	19.00	19.00	19.00	19.00	19.00	19.00	19.00	19.00	0.00	0.00
	TUBO DE ABASTO DE ACERO INOXIDABLE DE 1/2" X 1/2" X 40 CM	unidad	20	14.00	280.00		140.00					140.00					
	TUBO DE FIERRO GALVANIZADO DE 1" X 5 M	unidad	3	120.00	360.00			180.00			180.00						
	TUBO DE FIERRO GALVANIZADO DE 1/2" X 6 M	unidad	3	65.00	195.00		195.00										
	TUBO DE FIERRO GALVANIZADO DE 2" X 6 M	unidad	3	120.00	360.00			180.00			180.00						
	TUBO DE FIERRO GALVANIZADO DE 3/4" X 4 m	unidad	3	85.00	255.00				255.00								
	TUBO DE FIERRO GALVANIZADO DE 3/4" X 6 M	unidad	3	90.00	270.00				270.00								
	UNION UNIVERSAL CON ROSCA DE ACERO INOXIDABLE DE 1/2"	unidad	10	30.00	300.00		30.00	30.00	30.00	30.00	30.00	30.00	30.00	30.00	30.00	30.00	
	UNION UNIVERSAL CON ROSCA DE ACERO INOXIDABLE DE 3/4"	unidad	10	38.00	380.00		38.00	38.00	38.00	38.00	38.00	38.00	38.00	38.00	38.00	38.00	
	UNION UNIVERSAL CON ROSCA DE BRONCE DE 2"	unidad	10	25.00	250.00		25.00	25.00	25.00	25.00	25.00	25.00	25.00	25.00	25.00	25.00	
	VALVULA CHECK DE BRONCE 1/2"	unidad	10	85.00	850.00	85.00	85.00	85.00	85.00	85.00	85.00	85.00	85.00	85.00	85.00	0.00	0.00
	VALVULA CHECK DE BRONCE DE 3/4"	unidad	10	80.00	800.00	80.00	80.00	80.00	80.00	80.00	80.00	80.00	80.00	80.00	80.00	0.00	0.00
	VALVULA COMPUERTA DE 1" BRONCE	unidad	5	60.00	300.00	60.00	60.00	60.00	60.00	60.00							
	VALVULA COMPUERTA DE 1/2" BRONCE	unidad	10	63.00	630.00	63.00	63.00	63.00	63.00	63.00	63.00	63.00	63.00	63.00	63.00	0.00	0.00
	VALVULA DE BOLA 2"	unidad	10	90.00	900.00	90.00	90.00	90.00	90.00	90.00	90.00	90.00	90.00	90.00	90.00	0.00	0.00
	VALVULA DE BOLA DE 1/2	unidad	10	28.00	280.00	28.00	0.00	28.00	28.00	28.00	28.00	28.00	28.00	28.00	28.00	28.00	0.00
	VALVULA GLOBO DE BRONCE 1/2"	unidad	10	37.50	375.00	37.50	37.50	37.50	37.50	37.50	37.50	37.50	37.50	37.50	37.50	0.00	0.00
	VALVULA GLOBO DE BRONCE DE 2"	unidad	5	85.00	425.00	85.00	85.00	85.00	85.00	85.00							
2.3. 1 11. 1 6	MATERIALES DE ACONDICIONAMIENTO				120.00	12.00	12.00	12.00	12.00	12.00	12.00	12.00	12.00	12.00	12.00	0.00	0.00
	BISAGRA DE FIERRO DE 4" X 2"	unidad	20	6.00	120.00	12.00	12.00	12.00	12.00	12.00	12.00	12.00	12.00	12.00	12.00	0.00	0.00
2.3. 1 99. 1 1	HERRAMIENTAS				5,142.00	277.00	2,042.00	663.00	355.00	340.00	170.00	1,020.00	190.00	55.00	30.00	0.00	0.00
	ALICATE DE CORTE 4"	unidad	2	22.00	44.00	22.00	22.00	0.00	0.00	0.00	0.00	0.00	0.00	0.00	0.00	0.00	0.00
	ALICATE DE CORTE AISLADO 8"	unidad	2	20.00	40.00	20.00		20.00	0.00	0.00	0.00	0.00	0.00	0.00	0.00	0.00	0.00
	ALICATE DE PRESION 4"	unidad	2	40.00	80.00	40.00	40.00	0.00	0.00	0.00	0.00	0.00	0.00	0.00	0.00	0.00	0.00
	ALICATE DE PRESION 8"	unidad	2	30.00	60.00	30.00	30.00	0.00	0.00	0.00	0.00	0.00	0.00	0.00	0.00	0.00	0.00
	ALICATE DE PUNTA 5"	unidad	2	25.00	50.00	0.00		25.00	0.00	25.00	0.00	0.00		0.00	0.00	0.00	0.00
	ALICATE MECANICO Nº 08 CON MANGO AISLANTE	unidad	2	45.00	90.00	45.00	0.00	0.00	0.00	0.00	0.00	45.00	0.00	0.00	0.00	0.00	0.00
	ALICATE PELACABLE DE 5"	unidad	2	35.00	70.00			35.00		35.00	0.00	0.00	0.00	0.00	0.00	0.00	0.00
	ALICATE PICO DE LORO 10"	unidad	2	50.00	100.00	0.00		50.00	0.00	0.00	50.00	0.00	0.00		0.00	0.00	0.00
	ALICATE UNIVERSAL PARA ELECTRICISTA 8"	unidad	2	30.00	60.00	0.00		30.00	0.00	0.00	30.00	0.00	0.00		0.00	0.00	0.00
	ARCO DE SIERRA DE 12"	unidad	2	25.00	50.00	0.00	25.00	0.00	0.00	0.00	0.00	25.00	0.00		0.00	0.00	0.00
	ESPATULA DE METAL DE 3"	unidad	2	25.00	50.00	0.00	25.00	0.00	0.00	0.00	0.00	25.00	0.00	0.00	0.00	0.00	0.00
	EXTRACTOR DE 3 UÑAS X 2"	unidad	1	30.00	30.00	0.00	30.00	0.00	0.00	0.00	0.00	0.00	0.00	0.00	0.00	0.00	0.00
	EXTRACTOR DE RODAJE 10"	unidad	1	50.00	50.00	0.00	50.00	0.00	0.00	0.00	0.00	0.00	0.00	0.00	0.00	0.00	0.00
	EXTRACTOR DE RODAJE 6"	unidad	1	40.00	40.00	0.00	40.00	0.00	0.00	0.00	0.00	0.00	0.00	0.00	0.00	0.00	0.00
	EXTRACTOR EXTERNO DE ESTAÑO PARA CONECTORES	unidad	2	30.00	60.00	0.00	30.00	0.00	0.00	0.00	0.00	30.00	0.00	0.00	0.00	0.00	0.00
	JUEGO DE DESARMADORES ESTRELLA X 8 PIEZAS	unidad	2	80.00	160.00	0.00	80.00	0.00	0.00	0.00	0.00	0.00	80.00	0.00	0.00	0.00	0.00
	JUEGO DE DESARMADORES HEXAGONALES X 12 PIEZAS	unidad	1	180.00	180.00	0.00	180.00	0.00	0.00	0.00	0.00	0.00	0.00	0.00	0.00	0.00	0.00
	JUEGO DE DESARMADORES TIPO DADO X 5 PIEZAS	unidad	1	120.00	120.00	0.00	120.00	0.00	0.00	0.00	0.00	0.00		0.00	0.00	0.00	0.00
	JUEGO DE DESARMADORES TIPO PLANO X 8 PIEZAS	unidad	10	30.00	300.00	30.00	30.00	30.00	30.00	30.00	30.00	30.00	30.00	30.00	30.00	0.00	0.00
	JUEGO DE FORMONES X 3 PIEZAS	unidad	3	70.00	210.00	0.00	70.00	0.00	0.00	70.00	0.00	70.00	0.00	0.00	0.00	0.00	0.00
	JUEGO DE LIMAS X 12 PIEZAS	unidad	2	25.00	50.00	0.00	25.00	0.00	0.00	0.00	0.00	25.00	0.00	0.00	0.00	0.00	0.00
	JUEGO DE LLAVES ALLEN X 11 PIEZAS	unidad	2	270.00	540.00	0.00	270.00	0.00	0.00	0.00	0.00	270.00	0.00	0.00	0.00	0.00	0.00
	JUEGO DE LLAVES BOCA CORONA O MIXTA X 20 PIEZAS	unidad	1	267.00	267.00	0.00	0.00	0.00	267.00	0.00	0.00		0.00	0.00	0.00	0.00	0.00
	JUEGO DE LLAVES DE BOCA X 10 PIEZAS	unidad	2	90.00	180.00	0.00	90.00	0.00	0.00	0.00	0.00	90.00	0.00	0.00	0.00	0.00	0.00
	JUEGO DE LLAVES DE CORONA X 10 PIEZAS	unidad	2	90.00	180.00	0.00	90.00	0.00	0.00	0.00	0.00	90.00	0.00	0.00	0.00	0.00	0.00
	JUEGO DE LLAVES DE DADOS HASTA 3/4" X 26 PIEZAS	unidad	1	190.00	190.00	0.00	0.00	190.00	0.00	0.00	0.00	0.00	0.00	0.00	0.00	0.00	0.00
	JUEGO DE LLAVES HEXAGONALES X 18 PIEZAS	unidad	2	100.00	200.00	0.00	200.00	0.00	0.00	0.00	0.00	0.00	0.00	0.00	0.00	0.00	0.00
	JUEGO DE LLAVES PORTA DADOS DE 6 MM A 24 MM X 24 PIEZAS	unidad	2	145.00	290.00	0.00	145.00	0.00	0.00	145.00	0.00	0.00	0.00	0.00	0.00	0.00	0.00
	JUEGO DE SACABOCADO DE METAL DE 1/4" A 1" X 10 PIEZAS	unidad	2	80.00	160.00	0.00	0.00	80.00	0.00	0.00	0.00	0.00	80.00	0.00	0.00	0.00	0.00
	LLAVE FRANCESA 10"	unidad	2	30.00	60.00	0.00	0.00	30.00	0.00	0.00	0.00	30.00	0.00	0.00	0.00	0.00	0.00
	LLAVE FRANCESA 18"	unidad	2	35.00	70.00	0.00	35.00	0.00	0.00	0.00	0.00	35.00	0.00	0.00	0.00	0.00	0.00
	LLAVE FRANCESA 20"	unidad	2	40.00	80.00	0.00	40.00	0.00	0.00	0.00	0.00	40.00	0.00	0.00	0.00	0.00	0.00
	LLAVE FRANCESA 24"	unidad	2	45.00	90.00	0.00	45.00	0.00	0.00	0.00	0.00	45.00	0.00	0.00	0.00	0.00	0.00
	LLAVE FRANCESA 6"	unidad	2	25.00	50.00	0.00	25.00	0.00	0.00	0.00	0.00	25.00	0.00	0.00	0.00	0.00	0.00
	LLAVE STILLSON 12"	unidad	1	35.00	35.00	0.00	35.00	0.00	0.00	0.00	0.00		0.00	0.00	0.00	0.00	0.00
	LLAVE STILLSON 18"	unidad	2	40.00	80.00	0.00	40.00	0.00	0.00	0.00	0.00	40.00	0.00	0.00	0.00	0.00	0.00
	LLAVE STILLSON 24"	unidad	2	50.00	100.00	0.00	50.00	0.00	0.00	0.00	0.00	50.00	0.00	0.00	0.00	0.00	0.00
	LLAVE STILLSON 6"	unidad	2	25.00	50.00	0.00	25.00	0.00	0.00	0.00	0.00	25.00	0.00	0.00	0.00	0.00	0.00
	MARTILLO P/CARPINTERO 27 mm C/ UÑA SACACLAVO Y MANGO D/	unidad	4	23.00	92.00	23.00	23.00	23.00	23.00	0.00	0.00		0.00	0.00	0.00	0.00	0.00
	SERRUCHO DE 20"	unidad	1	45.00	45.00	0.00	0.00	45.00	0.00	0.00	0.00	0.00	0.00	0.00	0.00	0.00	0.00
	SERRUCHO DE 24"	unidad	5	35.00	175.00	0.00	35.00	35.00	35.00	35.00	35.00	0.00	0.00	0.00	0.00	0.00	0.00
	SERRUCHO DE COSTILLA DE 14"	unidad	3	25.00	75.00	0.00	0.00	25.00	0.00	0.00	25.00	0.00	0.00	25.00	0.00	0.00	0.00
	TIJERA CORTA LATA	unidad	3	45.00	135.00	45.00	45.00	45.00	0.00	0.00	0.00		0.00	0.00	0.00	0.00	0.00
	WINCHA DE FIBRA DE VIDRIO 100 m	unidad	2	22.00	44.00	22.00	22.00	0.00	0.00	0.00	0.00	0.00	0.00	0.00	0.00	0.00	0.00
	WINCHA METALICA 3 m	unidad	2	30.00	60.00	0.00	30.00	0.00	0.00	0.00	0.00	30.00	0.00	0.00	0.00	0.00	0.00
2.3. 2 7. 3 1	REALIZADO POR PERSONAS JURIDICAS				6,000.00	500.00	500.00	500.00	500.00	500.00	500.00	500.00	500.00	500.00	500.00	500.00	500.00
	CAPACITACION EN DIVERSAS ESPECIALIDADES	servicio	12	500.00	6,000.00	500.00	500.00	500.00	500.00	500.00	500.00	500.00	500.00	500.00	500.00	500.00	500.00

GOBIERNO REGIONAL V°B° ECON. MARIO MARINO REQUENA PADILLA GERENTE REGIONAL DE DESARROLLO

GOBIERNO REGIONAL DE HVCA. V°B° Ing. Guillermo Quispe Torres GERENCIA ... INFRAESTRUCTURA

GOBIERNO REGIONAL GER. REG. PLANEAM. PRES. ACOND. TERR. SUB GERENCIA ... TERRITORIAL

GOBIERNO REGIONAL HUANCAVELICA V°B°

2.3 2 7.10 1	SEMINARIOS ,TALLERES Y SIMILARES ORGANIZADOS POR LA				10,000.00	0.00	0.00	2,500.00	0.00	0.00	2,500.00	0.00	2,500.00	0.00	0.00	2,500.00	0.00
	SERVICIOS DE CAPACITACION EN GENERAL	servicio	4	2,500.00	10,000.00	0.00	0.00	2,500.00	0.00	0.00	2,500.00	0.00	2,500.00	0.00	0.00	2,500.00	0.00
2.3. 2 8. 1 1	CONTRATO ADMINISTRATIVO DE SERVICIOS				21,240.00	0.00	0.00	2,124.00	2,124.00	2,124.00	2,124.00	2,124.00	2,124.00	2,124.00	2,124.00	2,124.00	2,124.00
	SERVICIO DE ARTESANO (02 PERSONALES)	servicio	24	900.00	18,000.00			1,800.00	1,800.00	1,800.00	1,800.00	1,800.00	1,800.00	1,800.00	1,800.00	1,800.00	1,800.00
2.3. 2 8. 1 2	CONTRUBUCION A ESSALUD				1,620.00	0.00	0.00	162.00	162.00	162.00	162.00	162.00	162.00	162.00	162.00	162.00	162.00
	APORTE A ESSALUD 9% (02 PERSONALES)	servicio	24	81.00	1,620.00			162.00	162.00	162.00	162.00	162.00	162.00	162.00	162.00	162.00	162.00
TOTAL					316,560.74	43,866.73	43,710.72	43,894.97	28,974.55	21,280.25	24,795.75	20,028.11	26,521.54	16,830.84	16,097.04	16,643.84	13,916.40

SERVICIO DE VIGILANCIA

Partida Especifica	Descripción	Unidad de	Cantidad	Precio	Total	Ene	Feb	Mar	Abr	May	Jun	Jul	Ago	Set	Oct	Nov	Dic
ACTIVIDAD: Resguardo de las instlaciones para garantizar la confianza y tranquilidad.																	
2.3. 1 1. 1 1	ALIMENTOS Y BEBIDAS PARA CONSUMO HUMANO				274.80	22.90	22.90	22.90	22.90	22.90	22.90	22.90	22.90	22.90	22.90	22.90	22.90
	AZUCAR RUBIA	kilo	18	2.10	37.80	3.15	3.15	3.15	3.15	3.15	3.15	3.15	3.15	3.15	3.15	3.15	3.15
	MERMELADA X 1 kg	UNIDAD	6	8.00	48.00	4.00	4.00	4.00	4.00	4.00	4.00	4.00	4.00	4.00	4.00	4.00	4.00
	CAFE INSTANTANEO X 200 g	unidad	6	21.50	129.00	10.75	10.75	10.75	10.75	10.75	10.75	10.75	10.75	10.75	10.75	10.75	10.75
	GALLETA DE SODA X 28 g APROX. X 40	unidad	6	10.00	60.00	5.00	5.00	5.00	5.00	5.00	5.00	5.00	5.00	5.00	5.00	5.00	5.00
2.3. 1 2 1 1	VESTUARIO, ACCESORIOS Y PRENDAS DIVERSAS				4,755.00	-	-	-	-	-	-	4,755.00	-	-	-	-	-
	CASACA IMPERMEABLE CON FORRO POLAR PARA CABALLERO	unidad	15	120.00	1,800.00	-	-	-	-	-	-	1,800.00	-	-	-	-	-
	UNIFORME DE VESTIR DE VERANO PARA CABALLERO	unidad	15	197.00	2,955.00	-	-	-	-	-	-	2,955.00	-	-	-	-	-
2.3. 1 5. 1 2	PAPELERIA EN GENERAL, UTILES Y MATERIALES DE OFICINA				1,701.55	141.80	141.80	141.80	141.80	141.80	141.80	141.80	141.80	141.80	141.80	141.80	141.80
	ARCHIVADOR DE CARTON CON PALANCA LOMO ANCHO TAMAÑO	unidad	6	3.16	18.95	1.58	1.58	1.58	1.58	1.58	1.58	1.58	1.58	1.58	1.58	1.58	1.58
	BOLIGRAFO (LAPICERO) DE TINTA SECA PUNTA FINA AZUL	UNIDAD	180	0.19	34.20	2.85	2.85	2.85	2.85	2.85	2.85	2.85	2.85	2.85	2.85	2.85	2.85
	BOLIGRAFO (LAPICERO) DE TINTA SECA PUNTA FINA NEGRO	UNIDAD	180	0.26	46.33	3.86	3.86	3.86	3.86	3.86	3.86	3.86	3.86	3.86	3.86	3.86	3.86
	BOLIGRAFO (LAPICERO) DE TINTA SECA PUNTA MEDIA COLOR	UNIDAD	180	0.50	90.00	7.50	7.50	7.50	7.50	7.50	7.50	7.50	7.50	7.50	7.50	7.50	7.50
	BORRADOR MIXTO TAMAÑO GRANDE	unidad	180	0.25	45.00	3.75	3.75	3.75	3.75	3.75	3.75	3.75	3.75	3.75	3.75	3.75	3.75
	CHINCHE CON CABEZA DE COLORES X 100	unidad	12	1.20	14.40	1.20	1.20	1.20	1.20	1.20	1.20	1.20	1.20	1.20	1.20	1.20	1.20
	CINTA ADHESIVA TRANSPARENTE 1" X 72" yd	unidad	6	2.50	15.00	1.25	1.25	1.25	1.25	1.25	1.25	1.25	1.25	1.25	1.25	1.25	1.25
	CINTA DE PLASTICO ADHESIVA PARA EMBALAJE 3" X 60 m	unidad	6	3.50	21.00	1.75	1.75	1.75	1.75	1.75	1.75	1.75	1.75	1.75	1.75	1.75	1.75
	CINTA MASKING TAPE 1" X 40 yd	unidad	6	2.40	14.40	1.20	1.20	1.20	1.20	1.20	1.20	1.20	1.20	1.20	1.20	1.20	1.20
	CLIP MARIPOSA DE METAL Nº 2 X 50	unidad	12	2.17	26.04	2.17	2.17	2.17	2.17	2.17	2.17	2.17	2.17	2.17	2.17	2.17	2.17
	CORRECTOR LIQUIDO TIPO LAPICERO CON PUNTA FINA DE METAL	unidad	30	1.94	58.20	4.85	4.85	4.85	4.85	4.85	4.85	4.85	4.85	4.85	4.85	4.85	4.85
	CUADERNO CUADRICULADO TAMAÑO A5 X 100 HOJAS	unidad	30	1.23	36.90	3.08	3.08	3.08	3.08	3.08	3.08	3.08	3.08	3.08	3.08	3.08	3.08
	ENGRAPADOR DE METAL TIPO ALICATE	unidad	3	75.00	225.00	18.75	18.75	18.75	18.75	18.75	18.75	18.75	18.75	18.75	18.75	18.75	18.75
	FOLDER MANILA TAMAÑO A4	unidad	300	0.19	57.00	4.75	4.75	4.75	4.75	4.75	4.75	4.75	4.75	4.75	4.75	4.75	4.75
	FORRO DE PLASTICO TAMAÑO CUADERNO	unidad	12	2.40	28.80	2.40	2.40	2.40	2.40	2.40	2.40	2.40	2.40	2.40	2.40	2.40	2.40
	FORRO DE PLASTICO TAMAÑO OFICIO	unidad	12	4.70	56.40	4.70	4.70	4.70	4.70	4.70	4.70	4.70	4.70	4.70	4.70	4.70	4.70
	GOMA LIQUIDA X 250 mL	unidad	9	3.00	27.00	2.25	2.25	2.25	2.25	2.25	2.25	2.25	2.25	2.25	2.25	2.25	2.25
	GRAPA 26/6 X 5000	unidad	12	1.72	20.64	1.72	1.72	1.72	1.72	1.72	1.72	1.72	1.72	1.72	1.72	1.72	1.72
	LAPIZ NEGRO Nº 2 CON BORRADOR	unidad	180	0.80	144.00	12.00	12.00	12.00	12.00	12.00	12.00	12.00	12.00	12.00	12.00	12.00	12.00
	LIBRO DE ACTAS DE 400 FOLIOS	unidad	8	13.66	109.28	9.11	9.11	9.11	9.11	9.11	9.11	9.11	9.11	9.11	9.11	9.11	9.11
	PAPEL BOND 80 g TAMAÑO A4.	millar	6	25.52	153.12	12.76	12.76	12.76	12.76	12.76	12.76	12.76	12.76	12.76	12.76	12.76	12.76
	PAPEL CARBON TAMAÑO A4	unidad	6	12.24	73.44	6.12	6.12	6.12	6.12	6.12	6.12	6.12	6.12	6.12	6.12	6.12	6.12
	PERFORADOR DE 2 ESPIGAS PARA 20 HOJAS	unidad	3	6.20	18.60	1.55	1.55	1.55	1.55	1.55	1.55	1.55	1.55	1.55	1.55	1.55	1.55
	PLUMON RESALTADOR PUNTA GRUESA BISELADA AMARILLO	unidad	30	1.51	45.30	3.78	3.78	3.78	3.78	3.78	3.78	3.78	3.78	3.78	3.78	3.78	3.78
	PORTAPAPELES TIPO FUNDA DE PLASTICO TAMAÑO A4	unidad	3	20.00	60.00	5.00	5.00	5.00	5.00	5.00	5.00	5.00	5.00	5.00	5.00	5.00	5.00
	REGLA DE PLASTICO 30 cm	unidad	32	0.40	12.80	1.07	1.07	1.07	1.07	1.07	1.07	1.07	1.07	1.07	1.07	1.07	1.07
	SACAGRAPA DE METAL	unidad	14	1.12	15.68	1.31	1.31	1.31	1.31	1.31	1.31	1.31	1.31	1.31	1.31	1.31	1.31
	TAJADOR DE MESA DE METAL	unidad	6	30.00	180.00	15.00	15.00	15.00	15.00	15.00	15.00	15.00	15.00	15.00	15.00	15.00	15.00
	TAMPON CON CUBIERTA DE PLASTICO TAMAÑO MEDIANO COLOR	unidad	6	1.01	6.06	0.51	0.51	0.51	0.51	0.51	0.51	0.51	0.51	0.51	0.51	0.51	0.51
	TIJERA DE METAL DE 8" CON MANGO DE PLASTICO	unidad	6	6.00	36.00	3.00	3.00	3.00	3.00	3.00	3.00	3.00	3.00	3.00	3.00	3.00	3.00
	TINTA PARA TAMPON X 30 mL APROX. COLOR NEGRO	unidad	24	1.29	30.96	2.58	2.58	2.58	2.58	2.58	2.58	2.58	2.58	2.58	2.58	2.58	2.58
2.3. 1 5. 3 1	ASEO, LIMPIEZA Y TOCADOR				2,211.15	184.26	184.26	184.26	184.26	184.26	184.26	184.26	184.26	184.26	184.26	184.26	184.26
	DETERGENTE GRANULADO X 360 g	unidad	180	2.85	513.00	42.75	42.75	42.75	42.75	42.75	42.75	42.75	42.75	42.75	42.75	42.75	42.75
	ESCOBA BAJA POLICIA	unidad	6	9.00	54.00	4.50	4.50	4.50	4.50	4.50	4.50	4.50	4.50	4.50	4.50	4.50	4.50
	GUANTE DE JEBE DE USO INDUSTRIAL CALIBRE 35 TALLA 8 1/2	PAR	6	8.00	48.00	4.00	4.00	4.00	4.00	4.00	4.00	4.00	4.00	4.00	4.00	4.00	4.00
	GUANTE DE JEBE DE USO INDUSTRIAL CALIBRE 35 TALLA 9	PAR	6	12.00	72.00	6.00	6.00	6.00	6.00	6.00	6.00	6.00	6.00	6.00	6.00	6.00	6.00
	JABON CARBOLICO EN BARRA X 60 g	UNIDAD	180	0.90	162.00	13.50	13.50	13.50	13.50	13.50	13.50	13.50	13.50	13.50	13.50	13.50	13.50
	JABON DE TOCADOR EN BARRA X 150 g	UNIDAD	180	1.99	358.20	29.85	29.85	29.85	29.85	29.85	29.85	29.85	29.85	29.85	29.85	29.85	29.85
	LEJIA (HIPOCLORITO DE SODIO) AL 10% X 250 mL	UNIDAD	15	0.53	7.95	0.66	0.66	0.66	0.66	0.66	0.66	0.66	0.66	0.66	0.66	0.66	0.66
	PAPEL HIGIENICO (ROLLO PERSONAL) BLANCO DE DOBLE HOJA	unidad	180	0.80	144.00	12.00	12.00	12.00	12.00	12.00	12.00	12.00	12.00	12.00	12.00	12.00	12.00
	PAPELERA DE PLASTICO CON TAPA VAIVEN X 30 L	UNIDAD	5	42.00	210.00	17.50	17.50	17.50	17.50	17.50	17.50	17.50	17.50	17.50	17.50	17.50	17.50
	PAPELERA DE PLASTICO CON TAPA VAIVEN X 80 L	UNIDAD	6	70.00	420.00	35.00	35.00	35.00	35.00	35.00	35.00	35.00	35.00	35.00	35.00	35.00	35.00
	RECOGEDOR DE METAL TAMAÑO GRANDE	unidad	6	13.00	78.00	6.50	6.50	6.50	6.50	6.50	6.50	6.50	6.50	6.50	6.50	6.50	6.50
	TRAPEADOR MOPA DE PABILO DE 50 cm	UNIDAD	12	12.00	144.00	12.00	12.00	12.00	12.00	12.00	12.00	12.00	12.00	12.00	12.00	12.00	12.00
2.3. 1 5. 3 2	DE COCINA, COMEDOR Y CAFETERIA				36.00	-	-	-	-	-	-	36.00	-	-	-	-	-
	TAZA DE MELAMINE PARA CAFE	unidad	24	1.50	36.00	-	-	-	-	-	-	36.00	-	-	-	-	-
2.3. 1 5. 4 1	ELECTRICIDAD, ILUMINACION Y ELECTRONICA				384.00	-	-	-	-	-	-	384.00	-	-	-	-	-
	LINTERNA DE MANO DE 4 PILAS GRANDES	unidad	8	30.00	240.00	-	-	-	-	-	-	240.00	-	-	-	-	-
	PILA ALCALINA "AAA"	unidad	32	4.50	144.00	-	-	-	-	-	-	144.00	-	-	-	-	-
2.3. 1 11. 1 5	OTROS MATERIALES DE MANTENIMIENTO				200.00	-	-	-	-	-	-	200.00	-	-	-	-	-
	CANDADO X 60 mm	unidad	4	50.00	200.00	-						200.00					
2.3. 2 8 1 1	CONTRATO ADMINISTRATIVO DE SERVICIOS				18,750.00	-	-	-	-	-	-	3,125.00	3,125.00	3,125.00	3,125.00	3,125.00	3,125.00
	SERVICIO DE ARTESANO (06PERSONALES)	servicio	25	750.00	18,750.00	-	-	-	-	-	-	3,125.00	3,125.00	3,125.00	3,125.00	3,125.00	3,125.00
2.3. 2 8. 1 2	CONTRUBUCION A ESSALUD				1,687.50	-	-	-	-	-	-	281.25	281.25	281.25	281.25	281.25	281.25
	APORTE A ESSALUD 9% (06 PERSONALES)	servicio	25	67.50	1,687.50	-	-	-	-	-	-	281.25	281.25	281.25	281.25	281.25	281.25
TOTAL					30,000.00	348.96	348.96	348.96	348.96	348.96	348.96	9,130.21	3,755.21	3,755.21	3,755.21	3,755.21	3,755.21

SERVICIO DE TRANSPORTES DE EMERGENCIA

Partida Especifica	Descripción	Unidad de	Cantidad	Precio	Total	Ene	Feb	Mar	Abr	May	Jun	Jul	Ago	Set	Oct	Nov	Dic
Actividad: Mantenimiento para el buen funcionamiento de los vehiculos de la Institución.																	
2.3. 1 2. 1 1	VESTUARIO, ACCESORIOS Y PRENDAS DIVERSAS				2,086.00	-	-	-	-	-	-	2,086.00	-	-	-	-	-

GOBIERNO REGIONAL HUANCAVELICA V° B° ECON. MARINO MARINO REQUENA PACCLLA GERENTE REGIONAL DE DESARROLLO ECONÓMICO

GOBIERNO REGIONAL DE HVCA. V° B° Ing. Guillermo Quispe Torres GERENCIA ... INFRAESTRUCTURA

GOBIERNO REGIONAL GER. REG. PLANEAM. PRES. ACOND. TERR. SUB GERENCIA DE PLANEAMIENTO ESTRATEGICO, ESTADISTICA Y ACONDICIONAMIENTO TERRITORIAL HUANCAVELICA

GOBIERNO REGIONAL HUANCAVELICA V°B°

	PANTALON DE DRIL PARA CABALLERO TALLA L COLOR AZUL	unidad	7	75.00	525.00	-	-	-	-	-	-	525.00	-	-	-	-	-
	CHALECO DE DRIL TIPO PERIODISTA UNISEX TALLA L	unidad	7	55.00	385.00	-	-	-	-	-	-	385.00	-	-	-	-	-
	UNIFORME DE INVIERNO PARA CABALLERO	unidad	7	48.00	336.00	-	-	-	-	-	-	336.00	-	-	-	-	-
	CASACA IMPERMEABLE CON FORRO POLAR PARA CABALLERO	unidad	7	120.00	840.00	-	-	-	-	-	-	840.00	-	-	-	-	-
2.3. 1 2. 1 3	CALZADO				315.00	-	-	-	-	-	-	315.00	-	-	-	-	-
	BOTA DE JEBE CAÑA ALTA UNISEX	par	7	45.00	315.00	-	-	-	-	-	-	315.00	-	-	-	-	-
2.3. 1 3. 1 3	LUBRICANTES, GRASAS Y AFINES				4,947.38	-	-	-	-	-	-	4,947.38	-	-	-	-	-
	ACEITE LUBRICANTE SAE 40°	galón	5	73.00	365.00	-	-	-	-	-	-	365.00	-	-	-	-	-
	ACEITE DE TRANSMISION SAE 140	galón	5	205.64	1,028.20	-	-	-	-	-	-	1,028.20	-	-	-	-	-
	ACEITE LUBRICANTE MULTIUSO.	litro	5	69.50	347.50	-	-	-	-	-	-	347.50	-	-	-	-	-
	ACEITE MULTIGRADO 20W-40	galón	5	74.00	370.00	-	-	-	-	-	-	370.00	-	-	-	-	-
	GRASA PARA VEHICULO	kilo	5	100.00	500.00	-	-	-	-	-	-	500.00	-	-	-	-	-
	GRASA GRUESA PARA RODAJE	kilo	5	32.00	160.00	-	-	-	-	-	-	160.00	-	-	-	-	-
	GRASA PARA RODAMIENTO X 1 kg	unidad	5	30.00	150.00	-	-	-	-	-	-	150.00	-	-	-	-	-
	GRASA LUBRICANTE X 1 kg	unidad	5	18.00	90.00	-	-	-	-	-	-	90.00	-	-	-	-	-
	LIQUIDO PARA FRENOS X 1 gal	unidad	15	32.00	480.00	-	-	-	-	-	-	480.00	-	-	-	-	-
	ADITIVO PARA ACEITE DE MOTOR DIESEL	galón	12	13.89	166.68	-	-	-	-	-	-	166.68	-	-	-	-	-
	GRASA GRAFITADA	kilo	12	60.00	720.00	-	-	-	-	-	-	720.00	-	-	-	-	-
	HIDROLINA X 1 GAL	unidad	6	95.00	570.00	-	-	-	-	-	-	570.00	-	-	-	-	-
2.3. 1 5. 1 2	PAPELERIA EN GENERAL, UTILES Y MATERIALES DE OFICINA				1,152.57	-	-	-	-	-	-	192.09	192.09	192.09	192.09	192.09	192.09
	GOMA LIQUIDA X 250 mL	unidad	12	3.16	37.89	-	-	-	-	-	-	6.32	6.32	6.32	6.32	6.32	6.32
	ARCHIVADOR DE CARTON CON PALANCA LOMO ANCHO TAMAÑO C	unidad	10	2.40	23.96	-	-	-	-	-	-	3.99	3.99	3.99	3.99	3.99	3.99
	FORRO DE PLASTICO TAMAÑO OFICIO	unidad	84	4.70	394.80	-	-	-	-	-	-	65.80	65.80	65.80	65.80	65.80	65.80
	BORRADOR MIXTO TAMAÑO GRANDE	unidad	84	0.26	21.62	-	-	-	-	-	-	3.60	3.60	3.60	3.60	3.60	3.60
	REGLA DE PLASTICO 30 cm	unidad	84	0.40	33.60	-	-	-	-	-	-	5.60	5.60	5.60	5.60	5.60	5.60
	CUCHILLAS PARA CORTAR PAPEL TAMAÑO CHICO	unidad	84	0.25	21.00	-	-	-	-	-	-	3.50	3.50	3.50	3.50	3.50	3.50
	BOLIGRAFO (LAPICERO) DE TINTA SECA PUNTA FINA AZUL	unidad	84	0.26	21.84	-	-	-	-	-	-	3.64	3.64	3.64	3.64	3.64	3.64
	BOLIGRAFO (LAPICERO) DE TINTA SECA PUNTA FINA NEGRO	unidad	84	0.26	21.84	-	-	-	-	-	-	3.64	3.64	3.64	3.64	3.64	3.64
	BOLIGRAFO (LAPICERO) DE TINTA SECA PUNTA MEDIA COLOR RO.	unidad	84	0.26	21.84	-	-	-	-	-	-	3.64	3.64	3.64	3.64	3.64	3.64
	LAPIZ NEGRO Nº 2 CON BORRADOR	unidad	4	1.00	4.00	-	-	-	-	-	-	0.67	0.67	0.67	0.67	0.67	0.67
	PLUMON MARCADOR DE TINTA AL AGUA PUNTA GRUESA	unidad	10	4.69	46.90	-	-	-	-	-	-	7.82	7.82	7.82	7.82	7.82	7.82
	PLUMON RESALTADOR PUNTA GRUESA BISELADA VERDE	unidad	6	1.34	8.04	-	-	-	-	-	-	1.34	1.34	1.34	1.34	1.34	1.34
	PLUMON TINTA INDELEBLE PUNTA EXTRA FINA COLOR AZUL	unidad	6	1.95	11.70	-	-	-	-	-	-	1.95	1.95	1.95	1.95	1.95	1.95
	TAMPON CON CUBIERTA DE PLASTICO TAMAÑO MEDIANO COLOR I	unidad	12	0.60	7.20	-	-	-	-	-	-	1.20	1.20	1.20	1.20	1.20	1.20
	TAMPON CON CUBIERTA DE PLASTICO TAMAÑO MEDIANO COLOR /	unidad	12	1.00	12.00	-	-	-	-	-	-	2.00	2.00	2.00	2.00	2.00	2.00
	TINTA PARA TAMPON X 30 mL APROX. COLOR AZUL	unidad	24	1.29	30.96	-	-	-	-	-	-	5.16	5.16	5.16	5.16	5.16	5.16
	TINTA PARA TAMPON X 30 mL APROX. COLOR NEGRO	unidad	12	1.29	15.48	-	-	-	-	-	-	2.58	2.58	2.58	2.58	2.58	2.58
	CUADERNO CUADRICULADO TAMAÑO A5 X 100 HOJAS	unidad	10	1.23	12.30	-	-	-	-	-	-	2.05	2.05	2.05	2.05	2.05	2.05
	CUADERNO ESPIRAL CUADRICULADO TAMAÑO A4 X 100 HOJAS	unidad	4	1.55	6.20	-	-	-	-	-	-	1.03	1.03	1.03	1.03	1.03	1.03
	CUADERNO ESPIRAL CUADRICULADO TAMAÑO A4 X 200 HOJAS	unidad	8	1.50	12.00	-	-	-	-	-	-	2.00	2.00	2.00	2.00	2.00	2.00
	PAPEL BOND 75 g TAMAÑO A4	millar	1	20.45	20.45	-	-	-	-	-	-	3.41	3.41	3.41	3.41	3.41	3.41
	PAPEL BOND 80 g TAMAÑO A4.	millar	12	25.52	306.24	-	-	-	-	-	-	51.04	51.04	51.04	51.04	51.04	51.04
	PAPEL CARBON TAMAÑO A4 COLOR NEGRO	ciento	2	12.24	24.48	-	-	-	-	-	-	4.08	4.08	4.08	4.08	4.08	4.08
	FORRO DE PLASTICO TAMAÑO CUADERNO	unidad	10	2.10	21.00	-	-	-	-	-	-	3.50	3.50	3.50	3.50	3.50	3.50
	PERFORADOR DE 2 ESPIGAS PARA 15 A 20 HOJAS	unidad	1	6.20	6.20	-	-	-	-	-	-	1.03	1.03	1.03	1.03	1.03	1.03
	CLIP DE METAL CHICO Nº 1 x 100	unidad	3	1.29	3.87	-	-	-	-	-	-	0.65	0.65	0.65	0.65	0.65	0.65
	GRAPA 26/6 X 5000	unidad	3	1.72	5.16	-	-	-	-	-	-	0.86	0.86	0.86	0.86	0.86	0.86
2.3. 1 5. 3 1	ASEO, LIMPIEZA Y TOCADOR				875.94	-	-	-	-	-	-	145.99	145.99	145.99	145.99	145.99	145.99
	CERA EN PASTA PARA PISO COLOR AMARILLO	galón	3	12.76	38.28	-	-	-	-	-	-	6.38	6.38	6.38	6.38	6.38	6.38
	DESINFECTANTE LIMPIADOR AROMATICO X 1 gal	unidad	4	25.00	100.00	-	-	-	-	-	-	16.67	16.67	16.67	16.67	16.67	16.67
	AMBIENTADOR LIQUIDO PARA AUTOMOVIL	galón	3	42.00	126.00	-	-	-	-	-	-	21.00	21.00	21.00	21.00	21.00	21.00
	DETERGENTE GRANULADO X 360 g	unidad	12	2.85	34.20	-	-	-	-	-	-	5.70	5.70	5.70	5.70	5.70	5.70
	JABON PARA LAVAR ROPA X 520 g	unidad	84	2.60	218.40	-	-	-	-	-	-	36.40	36.40	36.40	36.40	36.40	36.40
	LEJIA (HIPOCLORITO DE SODIO) AL 10% X 250 mL	unidad	4	0.70	2.80	-	-	-	-	-	-	0.47	0.47	0.47	0.47	0.47	0.47
	ALCOHOL GEL X 500 ML	unidad	6	15.00	90.00	-	-	-	-	-	-	15.00	15.00	15.00	15.00	15.00	15.00
	SILICONA LIQUIDA EN SPRAY PARA LIMPIEZA DE EQUIPOS X 250 cm	unidad	1	15.00	15.00	-	-	-	-	-	-	2.50	2.50	2.50	2.50	2.50	2.50
	ESCOBILLON DE CERDA PARA PISO X 45 CM	unidad	6	0.60	3.60	-	-	-	-	-	-	0.60	0.60	0.60	0.60	0.60	0.60
	ESCOBILLON DE CERDA PARA TECHO TIPO ERIZO X 30 cm	unidad	6	0.90	5.40	-	-	-	-	-	-	0.90	0.90	0.90	0.90	0.90	0.90
	ESCOBILLON DE NYLON PARA PISO X 25 cm	unidad	6	1.99	11.94	-	-	-	-	-	-	1.99	1.99	1.99	1.99	1.99	1.99
	RECOGEDOR DE METAL TAMAÑO CHICO	unidad	6	7.00	42.00	-	-	-	-	-	-	7.00	7.00	7.00	7.00	7.00	7.00
	REPUESTO PARA TRAPEADOR DE PABILO 50 CM X 30 CM	unidad	12	7.90	94.80	-	-	-	-	-	-	15.80	15.80	15.80	15.80	15.80	15.80
	GUANTE DE JEBE DE USO DOMESTICO TALLA 9 1/2	par	24	0.53	12.72	-	-	-	-	-	-	2.12	2.12	2.12	2.12	2.12	2.12
	JABON CARBOLICO EN BARRA X 60 g	unidad	84	0.50	42.00	-	-	-	-	-	-	7.00	7.00	7.00	7.00	7.00	7.00
	JABON DE TOCADOR EN BARRA X 150 g	unidad	3	4.80	14.40	-	-	-	-	-	-	2.40	2.40	2.40	2.40	2.40	2.40
	JABON LIQUIDO PARA BEBE X 300 ML	unidad	6	3.00	18.00	-	-	-	-	-	-	3.00	3.00	3.00	3.00	3.00	3.00
	PAPEL HIGIENICO (ROLLO PERSONAL) BLANCO DE HOJA SIMPLE	unidad	8	0.80	6.40	-	-	-	-	-	-	1.07	1.07	1.07	1.07	1.07	1.07
2.3. 1 5. 4 1	ELECTRICIDAD, ILUMINACION Y ELECTRONICA				1,200.00	-	-	-	-	-	-	1,200.00	-	-	-	-	-
	BATERIA 13 PLACAS 12 V	unidad	4	300.00	1,200.00	-	-	-	-	-	-	1,200.00	-	-	-	-	-
Actividad: Mantenimiento y reparación de las Ambulancias y camionetas de la Institución.																	
2.3. 1 6. 1 1	DE VEHICULOS				19,862.07	-	-	-	-	-	-	-	19,862.07	-	-	-	-
	ARRANCADOR	unidad	2	200.00	400.00	-	-	-	-	-	-	-	400.00	-	-	-	-
	RODAJE INTERIOR DE BOLA DE GIRO	unidad	2	200.00	400.00	-	-	-	-	-	-	-	400.00	-	-	-	-
	RODAJE EJE DELANTERO	unidad	1	1.00	1.00	-	-	-	-	-	-	-	1.00	-	-	-	-
	AMORTIGUADOR DELANTERO	unidad	4	170.00	680.00	-	-	-	-	-	-	-	680.00	-	-	-	-
	AMORTIGUADOR POSTERIOR	unidad	4	380.00	1,520.00	-	-	-	-	-	-	-	1,520.00	-	-	-	-
	FAJA DE SINCRONIZACION	unidad	4	30.00	120.00	-	-	-	-	-	-	-	120.00	-	-	-	-
	KIT DE CARBURADOR PARA CAMIONETA TOYOTA 4X4	unidad	6	6.00	36.00	-	-	-	-	-	-	-	36.00	-	-	-	-
	LLANTA ARO 15 RADIAL	unidad	5	105.00	525.00	-	-	-	-	-	-	-	525.00	-	-	-	-
	LLANTA ARO 14 RADIAL	unidad	2	18.01	36.02	-	-	-	-	-	-	-	36.02	-	-	-	-
	CONDENSADOR PARA CAMIONETA PATTROL NISSAN 1993 TB42	unidad	2	60.00	120.00	-	-	-	-	-	-	-	120.00	-	-	-	-
	CONDENSADOR PARA CAMIONETA TOYOTA HIACE 1992	unidad	2	44.00	88.00	-	-	-	-	-	-	-	88.00	-	-	-	-

V° B°
Ing. Guillermo Quispe Torres

V°B°

	PLATO PRESOR EMBRAGUE	unidad	1	492.00	492.00	-	-	-	-	-	-	-	492.00	-	-	-	-
	DISCO DE EMBRAGUE	unidad	2	159.00	318.00	-	-	-	-	-	-	-	318.00	-	-	-	-
	PLUMILLA LIMPIA PARABRISAS	unidad	8	118.75	950.00	-	-	-	-	-	-	-	950.00	-	-	-	-
	TERMOSTATO	unidad	4	90.00	360.00	-	-	-	-	-	-	-	360.00	-	-	-	-
	PASTILLA DE FRENO	unidad	12	250.00	3,000.00	-	-	-	-	-	-	-	3,000.00	-	-	-	-
	ROTULA INFERIOR	unidad	4	250.00	1,000.00	-	-	-	-	-	-	-	1,000.00	-	-	-	-
	ZAPATA DE FRENO	unidad	8	330.00	2,640.00	-	-	-	-	-	-	-	2,640.00	-	-	-	-
	ROTULA SUPERIOR	unidad	4	80.00	320.00	-	-	-	-	-	-	-	320.00	-	-	-	-
	BOMBIN DE FRENO PARA NISSAN	unidad	2	40.00	80.00	-	-	-	-	-	-	-	80.00	-	-	-	-
	MICA DELANTERA 81731-14090 PARA TOYOTA	unidad	4	70.00	280.00	-	-	-	-	-	-	-	280.00	-	-	-	-
	RADIADOR DE CALEFACCION	unidad	2	430.00	860.00	-	-	-	-	-	-	-	860.00	-	-	-	-
	BOMBIN DE FRENO PARA TOYOTA	unidad	5	68.16	340.80	-	-	-	-	-	-	-	340.80	-	-	-	-
	MUELLE POSTERIOR	unidad	3	229.00	687.00	-	-	-	-	-	-	-	687.00	-	-	-	-
	MUELLE DELANTERO	unidad	5	18.09	90.45	-	-	-	-	-	-	-	90.45	-	-	-	-
	MICA POSTERIOR DE FARO 22R	unidad	2	197.00	394.00	-	-	-	-	-	-	-	394.00	-	-	-	-
	BUJIA PARA CAMIONETA	unidad	20	42.80	856.00	-	-	-	-	-	-	-	856.00	-	-	-	-
	RODAJE DE LLANTA DELANTERA BOCAMASA PARA CAMIONETA NI!	unidad	2	230.00	460.00	-	-	-	-	-	-	-	460.00	-	-	-	-
	TURBO DE MOTOR PARA AMBULANCIA	unidad	2	120.00	240.00	-	-	-	-	-	-	-	240.00	-	-	-	-
	INYECTORES (TOBERAS) MOD. CD17-SB1360	unidad	2	120.00	240.00	-	-	-	-	-	-	-	240.00	-	-	-	-
	COLLARIN DE EMBRAGUE	unidad	2	40.00	80.00	-	-	-	-	-	-	-	80.00	-	-	-	-
	LLANTA RADIAL 205 R/16 LT	unidad	10	224.78	2,247.80	-	-	-	-	-	-	-	2,247.80	-	-	-	-
2.3. 1 6. 1 99	OTROS ACCESORIOS Y REPUESTOS				1,650.00	-	-	-	-	-	-	-	1,650.00	-	-	-	-
	MANOMETRO PARA ALTA PRESION	unidad	3	550.00	1,650.00	-	-	-	-	-	-	-	1,650.00	-	-	-	-
2.3. 1 8. 2 1	MATERIAL, INSUMOS, INSTRUMENTAL Y ACCESORIOS MEDICOS, QUIRURGICOS, ODONTOLOGICOS Y DE LABOI				516.00	-	-	-	-	-	-	-	516.00	-	-	-	-
	MANDILON DE PROTECCION DE DRIL MANGA LARGA UNISEX TALLA	unidad	7	28.00	196.00	-	-	-	-	-	-	-	196.00	-	-	-	-
	BALON DE OXIGENO DE 4 M3	unidad	8	40.00	320.00	-	-	-	-	-	-	-	320.00	-	-	-	-
2.3. 2 4. 1 3	DE VEHICULOS				7,000.00	-	-	-	-	-	-	-	7,000.00	-	-	-	-
	MANTENIMIENTO PREVENTIVO DE VEHICULOS EN GENERAL (ANTIC	servicio	1	7,000.00	7,000.00	-	-		-	-	-	-	7,000.00	-	-	-	
2.3. 2 6. 3 3	SEGURO OBLIGATORIO ACCIDENTES DE TRANSITO (SOAT)				2,100.00	-	-	2,100.00	-	-	-	-		-	-	-	-
	SEGURO OBLIGATORIO DE ACCIDENTES DE TRANSITO - SOAT (REI	servicio	7	300.00	2,100.00	-	-	2,100.00	-	-	-	-		-	-	-	-
2.3. 2 1. 2 2	VIATICOS Y ASIGNACIONES POR COMISION DE SERVICIO				6,400.00	-	-	-	-	-	-	-	-	1,600.00	1,600.00	1,600.00	1,600.00
	VIATICOS Y ASIGNACIONES POR COMISION DE SERVICIO		4	1,600.00	6,400.00		-	-	-	-	-	-	-	1,600.00	1,600.00	1,600.00	1,600.00
2.3. 2 7.11 99	SERVICIOS DIVERSOS				2,000.00	-	-	-	-	-	-	-	-	-	-	1,000.00	1,000.00
	SERVICIO DE MANO DE OBRA EN MECANICA	servicio	2	1,000.00	2,000.00	-	-	-	-	-	-	-	-	-	-	1,000.00	1,000.00
TOTAL					**50,104.96**	**0.00**	**0.00**	**2,100.00**	**0.00**	**0.00**	**0.00**	**8,886.46**	**29,366.15**	**1,938.08**	**1,938.08**	**2,938.08**	**2,938.08**

SERVICIO DE CONSERVACIÓN Y LIMPIEZA

Partida Especifica	Descripción	Unidad de	Cantidad	Precio	Total	Ene	Feb	Mar	Abr	May	Jun	Jul	Ago	Set	Oct	Nov	Dic
ACTIVIDAD	**Mantenimiento y conservación de los ambientes e instalaciones hospitalarias.**																
2.3. 1 2. 1 1	VESTUARIO, ACCESORIOS Y PRENDAS DIVERSAS				2,960.00	0.00	0.00	0.00	2,960.00	0.00	0.00	0.00	0.00	0.00	0.00	0.00	0.00
	CHAQUETA DE DRIL MANGA LARGA UNISEX	UNIDAD	20	38.00	760.00	0.00	0.00	0.00	760.00	0.00	0.00	0.00	0.00	0.00	0.00	0.00	0.00
	GUARDAPOLVO DE DRIL MANGA LARGA UNISEX TALLA L COLOR AZ	UNIDAD	20	50.00	1,000.00	0.00	0.00	0.00	1,000.00	0.00	0.00	0.00	0.00	0.00	0.00	0.00	0.00
	PANTALON DE DRIL UNISEX	UNIDAD	20	60.00	1,200.00	0.00	0.00	0.00	1,200.00	0.00	0.00	0.00	0.00	0.00	0.00	0.00	0.00
2.3. 1 2. 1 2	TEXTILES Y ACABADOS TEXTILES				1,000.00	0.00	0.00	0.00	1,000.00	0.00	0.00	0.00	0.00	0.00	0.00	0.00	0.00
	TELA FRANELA X 1.60 m DE ANCHO COLOR VERDE	METRO	100	10.00	1,000.00	0.00	0.00	0.00	1,000.00	0.00	0.00	0.00	0.00	0.00	0.00	0.00	0.00
2.3. 1 2. 1 3	CALZADO				900.00	0.00	0.00	0.00	900.00	0.00	0.00	0.00	0.00	0.00	0.00	0.00	0.00
	BOTA DE JEBE CAÑA ALTA UNISEX	PAR	20	45.00	900.00	0.00	0.00	0.00	900.00	0.00	0.00	0.00	0.00	0.00	0.00	0.00	0.00
2.3. 1 5. 1 2	PAPELERIA EN GENERAL, UTILES Y MATERIALES DE OFICINA				271.04	22.59	22.59	22.59	22.59	22.59	22.59	22.59	22.59	22.59	22.59	22.59	22.59
	BOLIGRAFO (LAPICERO) DE TINTA SECA PUNTA FINA AZUL	UNIDAD	60	0.19	11.40	5.00	5.00	5.00	5.00	5.00	5.00	5.00	5.00	5.00	5.00	5.00	5.00
	ENGRAPADOR DE METAL TIPO ALICATE PARA GRAPA 26/6	UNIDAD	1	75.00	75.00	0.00	0.00	1.00	0.00	0.00	0.00	0.00	0.00	0.00	0.00	0.00	0.00
	PAPEL BOND 75 g TAMAÑO A4	MILLAR	4	22.50	90.00	0.00	0.00	1.00	0.00	0.00	1.00	0.00	0.00	1.00	0.00	0.00	1.00
	PAPEL BULKY 60 g TAMAÑO OFICIO	MILLAR	4	17.66	70.64	0.00	0.00	1.00	0.00	0.00	1.00	0.00	0.00	1.00	0.00	0.00	1.00
	PERFORADOR DE 2 ESPIGAS PARA 15 A 20 HOJAS	UNIDAD	1	14.00	14.00	0.00	0.00	1.00	0.00	0.00	0.00	0.00	0.00	0.00	0.00	0.00	0.00
	SUJETADOR PARA PAPEL (TIPO FASTENER) DE METAL X 100	UNIDAD	1	10.00	10.00	0.00	0.00	1.00	0.00	0.00	0.00	0.00	0.00	0.00	0.00	0.00	0.00
2.3. 1 5. 2 1	AGROPECUARIO, GANADERO Y DE JARDINERIA				33,060.00	2,755.00	2,755.00	2,755.00	2,755.00	2,755.00	2,755.00	2,755.00	2,755.00	2,755.00	2,755.00	2,755.00	2,755.00
	BOLSA DE POLIETILENO 20" X 14" APROX	CIENTO	120	13.00	1,560.00	10.00	10.00	10.00	10.00	10.00	10.00	10.00	10.00	10.00	10.00	10.00	10.00
	BOLSA DE POLIETILENO 20" X 26" APROX. COLOR ROJO	CIENTO	250	20.00	5,000.00	20.83	20.83	20.83	20.83	20.83	20.83	20.83	20.83	20.83	20.83	20.83	20.83
	BOLSA DE POLIETILENO 28" X 30" APROX. COLOR NEGRO	CIENTO	200	35.00	7,000.00	16.67	16.67	16.67	16.67	16.67	16.67	16.67	16.67	16.67	16.67	16.67	16.67
	BOLSA DE POLIETILENO DE 32" X 28" APROX	CIENTO	250	32.60	8,150.00	20.83	20.83	20.83	20.83	20.83	20.83	20.83	20.83	20.83	20.83	20.83	20.83
	BOLSA DE POLIETILENO DE 32" X 28" COLOR AMARILLO	CIENTO	100	32.00	3,200.00	8.33	8.33	8.33	8.33	8.33	8.33	8.33	8.33	8.33	8.33	8.33	8.33
	BOLSA DE POLIETILENO DE 32" X 28" COLOR ROJO	CIENTO	250	32.60	8,150.00	20.83	20.83	20.83	20.83	20.83	20.83	20.83	20.83	20.83	20.83	20.83	20.83
2.3. 1 5. 3 1	ASEO, LIMPIEZA Y TOCADOR				50,045.00	4,170.42	4,170.42	4,170.42	4,170.42	4,170.42	4,170.42	4,170.42	4,170.42	4,170.42	4,170.42	4,170.42	4,170.42
	CERA AL AGUA PARA PISO.	GALON	400	6.00	2,400.00	200.00	200.00	200.00	200.00	200.00	200.00	200.00	200.00	200.00	200.00	200.00	200.00
	CERA EN PASTA PARA PISO COLOR AMARILLO	GALON	40	42.00	1,680.00	140.00	140.00	140.00	140.00	140.00	140.00	140.00	140.00	140.00	140.00	140.00	140.00
	CERA EN PASTA PARA PISO COLOR NEGRO	GALON	40	41.50	1,660.00	138.33	138.33	138.33	138.33	138.33	138.33	138.33	138.33	138.33	138.33	138.33	138.33
	DESINFECTANTE LIMPIADOR - PINO	GALON	100	7.00	700.00	58.33	58.33	58.33	58.33	58.33	58.33	58.33	58.33	58.33	58.33	58.33	58.33
	DEODORIZADOR DE AMBIENTE EN SPRAY X 900 mL	UNIDAD	50	6.00	300.00	25.00	25.00	25.00	25.00	25.00	25.00	25.00	25.00	25.00	25.00	25.00	25.00
	DESATORADOR DE JEBE PARA SERVICIOS HIGIENICOS DE 6"	UNIDAD	50	2.30	115.00	9.58	9.58	9.58	9.58	9.58	9.58	9.58	9.58	9.58	9.58	9.58	9.58
	DESODORANTE EN PASTILLA PARA SERVICIOS HIGIENICOS X 48 g	UNIDAD	500	1.00	500.00	41.67	41.67	41.67	41.67	41.67	41.67	41.67	41.67	41.67	41.67	41.67	41.67
	DESODORANTE EN SPRAY X 360 mL	UNIDAD	100	7.00	700.00	58.33	58.33	58.33	58.33	58.33	58.33	58.33	58.33	58.33	58.33	58.33	58.33
	DETERGENTE EN PASTA LAVA VAJILLA X 600 G	UNIDAD	750	4.00	3,000.00	250.00	250.00	250.00	250.00	250.00	250.00	250.00	250.00	250.00	250.00	250.00	250.00
	DETERGENTE GRANULADO X 360 g	UNIDAD	1000	2.85	2,850.00	237.50	237.50	237.50	237.50	237.50	237.50	237.50	237.50	237.50	237.50	237.50	237.50
	ESCOBA BAJA POLICIA	UNIDAD	30	14.00	420.00	35.00	35.00	35.00	35.00	35.00	35.00	35.00	35.00	35.00	35.00	35.00	35.00
	ESCOBA DE CERDA PLASTICA DE 30 CM	UNIDAD	50	14.00	700.00	58.33	58.33	58.33	58.33	58.33	58.33	58.33	58.33	58.33	58.33	58.33	58.33
	ESCOBILLA CIRCULAR PARA LUSTRAR PISO DE 19"	UNIDAD	5	115.00	575.00	47.92	47.92	47.92	47.92	47.92	47.92	47.92	47.92	47.92	47.92	47.92	47.92
	ESCOBILLA DE CERDA PLASTICA PARA LAVAR SS.HH. CON MANGO	UNIDAD	150	3.50	525.00	43.75	43.75	43.75	43.75	43.75	43.75	43.75	43.75	43.75	43.75	43.75	43.75
	ESCOBILLA DE PLASTICO PARA LAVAR ROPA	UNIDAD	80	4.00	320.00	26.67	26.67	26.67	26.67	26.67	26.67	26.67	26.67	26.67	26.67	26.67	26.67
	ESCOBILLON DE CERDA PARA PISO X 40 cm	UNIDAD	40	18.60	744.00	62.00	62.00	62.00	62.00	62.00	62.00	62.00	62.00	62.00	62.00	62.00	62.00
	ESCOBILLON DE CERDA PARA PISO X 60 cm	UNIDAD	60	23.00	1,380.00	115.00	115.00	115.00	115.00	115.00	115.00	115.00	115.00	115.00	115.00	115.00	115.00
	ESCOBILLON DE CERDA PARA TECHO TIPO ERIZO X 30 cm	UNIDAD	15	15.00	225.00	18.75	18.75	18.75	18.75	18.75	18.75	18.75	18.75	18.75	18.75	18.75	18.75
	ESCOBILLON DE NYLON PARA PISO X 25 cm	UNIDAD	50	15.00	750.00	62.50	62.50	62.50	62.50	62.50	62.50	62.50	62.50	62.50	62.50	62.50	62.50

GOBIERNO REGIONAL V° B° ECON. MAXIMO MARINO REQUENA APACCLLA GERENTE REGIONAL DE DESARROLLO ECONÓMICO HUANCAVELICA

GOBIERNO REGIONAL DE HVCA. V° B° Ing. Guillermo Quispe Torres GERENCIA REGIONAL INFRAESTRUCTURA

GOBIERNO REGIONAL GER. REG. PLANEAM. PRES. ACOND. TERR. SUB GERENCIA DE PLANEAMIENTO ESTRATÉGICO Y ACONDICIONAMIENTO TERRITORIAL HUANCAVELICA

GOBIERNO REGIONAL HUANCAVELICA V°B° Ing. Rodas Suárez Gonzales GERENCIA REG. PLAN., PPTO. Y AT.

	ESCOBILLON DE NYLON PARA PISO X 30 cm	UNIDAD	75	13.50	1,012.50	84.38	84.38	84.38	84.38	84.38	84.38	84.38	84.38	84.38	84.38	84.38	84.38
	ESPONJA DE FIBRA METALICA	UNIDAD	50	1.00	50.00	4.17	4.17	4.17	4.17	4.17	4.17	4.17	4.17	4.17	4.17	4.17	4.17
	ESPONJA VERDE LAVA VAJILLAS	UNIDAD	600	1.50	900.00	75.00	75.00	75.00	75.00	75.00	75.00	75.00	75.00	75.00	75.00	75.00	75.00
	FELPUDO DE CAUCHO	UNIDAD	30	6.50	195.00	16.25	16.25	16.25	16.25	16.25	16.25	16.25	16.25	16.25	16.25	16.25	16.25
	GUANTE DE JEBE DE USO INDUSTRIAL CALIBRE 35 TALLA 8 1/2	PAR	350	8.00	2,800.00	233.33	233.33	233.33	233.33	233.33	233.33	233.33	233.33	233.33	233.33	233.33	233.33
	GUANTE DE JEBE DE USO INDUSTRIAL CALIBRE 35 TALLA 9	PAR	350	12.00	4,200.00	350.00	350.00	350.00	350.00	350.00	350.00	350.00	350.00	350.00	350.00	350.00	350.00
	JABON CARBOLICO EN BARRA X 60 g	UNIDAD	750	0.90	675.00	56.25	56.25	56.25	56.25	56.25	56.25	56.25	56.25	56.25	56.25	56.25	56.25
	JABON DE TOCADOR EN BARRA X 150 g	UNIDAD	1000	1.99	1,990.00	165.83	165.83	165.83	165.83	165.83	165.83	165.83	165.83	165.83	165.83	165.83	165.83
	JABON GERMICIDA LIQUIDO X 1 L	UNIDAD	500	14.53	7,265.00	605.42	605.42	605.42	605.42	605.42	605.42	605.42	605.42	605.42	605.42	605.42	605.42
	KRESO X 1 GAL	UNIDAD	55	11.00	605.00	50.42	50.42	50.42	50.42	50.42	50.42	50.42	50.42	50.42	50.42	50.42	50.42
	LEJIA (HIPOCLORITO DE SODIO) AL 10% X 250 mL	UNIDAD	1200	0.53	636.00	53.00	53.00	53.00	53.00	53.00	53.00	53.00	53.00	53.00	53.00	53.00	53.00
	LIMPIA VIDRIOS X 1 GAL	UNIDAD	40	16.00	640.00	53.33	53.33	53.33	53.33	53.33	53.33	53.33	53.33	53.33	53.33	53.33	53.33
	PAPELERA DE PLASTICO CON TAPA VAIVEN X 30 L	UNIDAD	30	42.00	1,260.00	105.00	105.00	105.00	105.00	105.00	105.00	105.00	105.00	105.00	105.00	105.00	105.00
	PAPELERA DE PLASTICO CON TAPA VAIVEN X 80 L	UNIDAD	30	70.00	2,100.00	175.00	175.00	175.00	175.00	175.00	175.00	175.00	175.00	175.00	175.00	175.00	175.00
	PULIDOR PARA VAJILLA (TIPO PULITON) X 450 g APROX.	UNIDAD	450	6.60	2,970.00	247.50	247.50	247.50	247.50	247.50	247.50	247.50	247.50	247.50	247.50	247.50	247.50
	QUITA SARRO	GALON	50	6.00	300.00	25.00	25.00	25.00	25.00	25.00	25.00	25.00	25.00	25.00	25.00	25.00	25.00
	RECOGEDOR DE METAL TAMAÑO CHICO	UNIDAD	50	4.80	240.00	20.00	20.00	20.00	20.00	20.00	20.00	20.00	20.00	20.00	20.00	20.00	20.00
	REPUESTO DE TRAPEADOR DE PABILO 50 CM X 500 G	UNIDAD	200	10.00	2,000.00	166.67	166.67	166.67	166.67	166.67	166.67	166.67	166.67	166.67	166.67	166.67	166.67
	SACUDIDOR (PLUMERO) DE TELA	UNIDAD	25	2.50	62.50	5.21	5.21	5.21	5.21	5.21	5.21	5.21	5.21	5.21	5.21	5.21	5.21
	TRAPEADOR MOPA DE PABILO DE 50 cm	UNIDAD	50	12.00	600.00	50.00	50.00	50.00	50.00	50.00	50.00	50.00	50.00	50.00	50.00	50.00	50.00
2.3. 1 10. 1 5	SUMINISTROS DE ACCESORIOS Y/O MATERIALES DE USO FORESTAL				1,500.00	125.00	125.00	125.00	125.00	125.00	125.00	125.00	125.00	125.00	125.00	125.00	125.00
	ASERRIN X 50 KG	UNIDAD	100	15.00	1,500.00	125.00	125.00	125.00	125.00	125.00	125.00	125.00	125.00	125.00	125.00	125.00	125.00
2 3. 2 8. 1 1	CONTRATO ADMINNISTRATIVO DE SERVICIOS				63,000.00	0.00	0.00	0.00	0.00	0.00	0.00	10,500.00	10,500.00	10,500.00	10,500.00	10,500.00	10,500.00
	SERVICIO DE ARTESANOS	SERVICIO	12	750.00	54,000.00	0.00	0.00	0.00	0.00	0.00	0.00	9,000.00	9,000.00	9,000.00	9,000.00	9,000.00	9,000.00
	SERVICIO DE ARTESANOS JARDINEROS	SERVICIO	2	750.00	9,000.00	0.00	0.00	0.00	0.00	0.00	0.00	1,500.00	1,500.00	1,500.00	1,500.00	1,500.00	1,500.00
2 3 . 2 8. 1 2	CONTRIBUCION A ESSALUD (CAS)				5,670.00	0.00	0.00	0.00	0.00	0.00	0.00	945.00	945.00	945.00	945.00	945.00	945.00
	APORTE A ESSALUD	SERVICIO	12	67.50	4,860.00	0.00	0.00	0.00	0.00	0.00	0.00	810.00	810.00	810.00	810.00	810.00	810.00
	APORTE A ESSALUD	SERVICIO	2	67.50	810.00	0.00	0.00	0.00	0.00	0.00	0.00	135.00	135.00	135.00	135.00	135.00	135.00
TOTAL					**158,406.04**	**7,073.00**	**7,073.00**	**7,073.00**	**11,933.00**	**7,073.00**	**7,073.00**	**18,518.00**	**18,518.00**	**18,518.00**	**18,518.00**	**18,518.00**	**18,518.00**

OFICINA DE GESTION DE CALIDAD

Partida Específica	Descripción	Unidad de	Cantidad	Precio	Total	Ene	Feb	Mar	Abr	May	Jun	Jul	Ago	Set	Oct	Nov	Dic
ACTIVIDAD : Reuniones de trabajo del comité de Gestión dela Calidad del Hospital Departamental de Huancavelica																	
2.3. 1 5. 1 2	PAPELERIA EN GENERAL, UTILES Y MATERIALES DE OFICINA				2,865.96	0.00	0.00	0.00	0.00	0.00	0.00	477.66	477.66	477.66	477.66	477.66	477.66
	CINTA ADHESIVA TRANSPARENTE 1"X 36 YD	UNIDAD	4	1.16	4.64							0.77	0.77	0.77	0.77	0.77	0.77
	CINTA MASKING TAPE 3/4" X 55 YD	UNIDAD	10	5.00	50.00							8.33	8.33	8.33	8.33	8.33	8.33
	CD	UNIDAD	49	1.00	49.00							8.17	8.17	8.17	8.17	8.17	8.17
	DVD	UNIDAD	50	2.00	100.00							16.67	16.67	16.67	16.67	16.67	16.67
	ARCHIVADOR DE CARTON CON PALANCA LOMO ANCHO TAMANO	UNIDAD	19	3.16	60.04							10.01	10.01	10.01	10.01	10.01	10.01
	FORRO DE PLASTICO TAMANO CUADERNO	UNIDAD	20	3.00	60.00							10.00	10.00	10.00	10.00	10.00	10.00
	SOBRE MANILA TAMANO A4	EMPAQUE X 2	12	5.80	69.60							11.60	11.60	11.60	11.60	11.60	11.60
	CORRECTOR LIQUIDO TIPO LAPICERO	UNIDAD	12	1.75	21.00							3.50	3.50	3.50	3.50	3.50	3.50
	REGLA DE PLASTICO 30 cm	UNIDAD	4	0.42	1.68							0.28	0.28	0.28	0.28	0.28	0.28
	SACAGRAPA DE METAL	UNIDAD	2	1.10	2.20							0.37	0.37	0.37	0.37	0.37	0.37
	TIJERA DE METAL DE 8" CON MANGO DE PLASTICO	UNIDAD	3	6.00	18.00							3.00	3.00	3.00	3.00	3.00	3.00
	CUCHILLAS PARA CORTAR PAPEL TAMANO GRANDE	UNIDAD	6	5.60	33.60							5.60	5.60	5.60	5.60	5.60	5.60
	BOLIGRAFO (LAPICERO) DE TINTA LIQUIDA PUNTA FINA AZUL	UNIDAD	36	2.40	86.40							14.40	14.40	14.40	14.40	14.40	14.40
	BOLIGRAFO (LAPICERO) DE TINTA SECA PUNTA FINA ROJO	UNIDAD	36	0.26	9.36							1.56	1.56	1.56	1.56	1.56	1.56
	BOLIGRAFO (LAPICERO) DE TINTA GEL PUNTA FINA NEGRO	UNIDAD	36	5.00	180.00							30.00	30.00	30.00	30.00	30.00	30.00
	BOLIGRAFO (LAPICERO) DE TINTA LIQUIDA PUNTA FINA ROJO	UNIDAD	36	2.42	87.12							14.52	14.52	14.52	14.52	14.52	14.52
	BOLIGRAFO (LAPICERO) DE TINTA SECA PUNTA FINA AZUL	UNIDAD	36	0.50	18.00							3.00	3.00	3.00	3.00	3.00	3.00
	BOLIGRAFO (LAPICERO) DE TINTA SECA PUNTA FINA NEGRO	UNIDAD	36	0.50	18.00							3.00	3.00	3.00	3.00	3.00	3.00
	BOLIGRAFO (LAPICERO) DE TINTA SECA PUNTA MEDIA ROJO	UNIDAD	36	0.26	9.36							1.56	1.56	1.56	1.56	1.56	1.56
	LAPIZ NEGRO GRADO 2B	UNIDAD	36	0.38	13.68							2.28	2.28	2.28	2.28	2.28	2.28
	PLUMON PARA PIZARRA ACRILICA PUNTA MEDIANA	UNIDAD	12	1.59	19.08							3.18	3.18	3.18	3.18	3.18	3.18
	PUMON RESALTADOR PUNTA GRUESA BISELADA	UNIDAD	12	1.51	18.12							3.02	3.02	3.02	3.02	3.02	3.02
	PLUMON PARA PIZARRA ACRILICA PUNTA MEDIANA JUEGO X 4	UNIDAD	12	1.59	19.08							3.18	3.18	3.18	3.18	3.18	3.18
	PLUMON TINTA INDELEBLE PUNTA EXTRA FINA COLOR AZUL	UNIDAD	12	1.50	18.00							3.00	3.00	3.00	3.00	3.00	3.00
	PAPEL BOND 80g TAMANO A4	MILLAR	24	27.00	648.00							108.00	108.00	108.00	108.00	108.00	108.00
	PAPEL BOND 60 g TAMANO A4	MILLAR	10	19.50	195.00							32.50	32.50	32.50	32.50	32.50	32.50
	LIBRO DE ACTAS DE 100 FOLIOS	UNIDAD	6	5.50	33.00							5.50	5.50	5.50	5.50	5.50	5.50
	LIBRO DE ACTAS DE 200 FOLIOS	UNIDAD	5	8.00	40.00							6.67	6.67	6.67	6.67	6.67	6.67
	PAPEL LUSTRE DE 50cm X 65cm COLOR CELESTE	UNIDAD	100	0.17	17.00							2.83	2.83	2.83	2.83	2.83	2.83
	PAPEL LUSTRE DE 50cm X 65cm COLOR ROJO	UNIDAD	100	0.17	17.00							2.83	2.83	2.83	2.83	2.83	2.83
	PAPELOGRAFO 80g DE 86cm X 61cm	UNIDAD	100	0.50	50.00							8.33	8.33	8.33	8.33	8.33	8.33
	PAPEL BOND 75g TAMANO A4 DE COLORES	MILLAR	6	25.00	150.00							25.00	25.00	25.00	25.00	25.00	25.00
	TONER PARA IMMPRESORA HP LASER JET P2055	UNIDAD	3	250.00	750.00							125.00	125.00	125.00	125.00	125.00	125.00
2.3. 1 5. 3 1	ASEO, LIMPIEZA Y TOCADOR				218.04	7.17	7.17	7.17	7.17	7.17	7.17	7.17	45.17	45.17	45.17	25.17	7.17
	KIT DE MANTENIMIENTO PARA COMPUTADORAS	UNIDAD	3	20.00	60.00								20.00	20.00	20.00		
	LIMPIADOR DE COMPUTADORA EN SPRAY X 360 ml.	UNIDAD	4	18.00	72.00								18.00	18.00	18.00	18.00	
	DETERGENTE EN PASTA LAVA VAJILLA X 250 g	UNIDAD	12	1.20	14.40	1.20	1.20	1.20	1.20	1.20	1.20	1.20	1.20	1.20	1.20	1.20	1.20
	JABON DE TOCADOR EN BARRA X 150 g	UNIDAD	36	1.99	71.64	5.97	5.97	5.97	5.97	5.97	5.97	5.97	5.97	5.97	5.97	5.97	5.97
2.3. 2 1. 1 2	VIATICOS Y ASIGNACIONES POR COMISION DE SERVICIO				1,750.00	0.00	0.00	0.00	0.00	0.00	0.00	1,000.00	0.00	0.00	750.00	0.00	0.00
	PARTICIPACION EN EVENTOS- VIATICOS		5.00	350.00	1,750.00							1,000.00			750.00		
					4,834.00	**7.17**	**7.17**	**7.17**	**7.17**	**7.17**	**7.17**	**1,484.83**	**522.83**	**522.83**	**1,272.83**	**502.83**	**484.83**
ACTIVIDAD : Implementacion de los servicios enfocados a gestion de la calidad																	
2.3.19.12	MATERIALES DIDACTICOS				430.00	0.00	0.00	0.00	0.00	0.00	0.00	0.00	430.00	0.00	0.00	0.00	0.00
	BANDEROLA EN BANNER DE 4M X 2M	UNIDAD	1	120.00	120.00								120.00				
	BANDEROLA EN TELA PANA DE 3.00m X 1.50m	UNIDAD	1	310.00	310.00								310.00				
2.3. 1 5. 1 2	PAPELERIA EN GENERAL, UTILES Y MATERIALES DE OFICINA				1,401.00	0.00	0.00	0.00	0.00	0.00	300.00	0.00	1,101.00	0.00	0.00	0.00	0.00
	CINTA ADHESIVA TRANSPARENTE 1"X72" yd	UNIDAD	20	2.50	50.00								50.00				

	CINTA MASKING TAPE 3/4" X 60 yd	UNIDAD	20	5.00	100.00								100.00					
	CINTA MASKING TAPE 3/4" X 55 yd	UNIDAD	20	5.00	100.00								100.00					
	FOLDER MANILA TAMANO A4	EMPAQUE X 2!	70	5.00	350.00								350.00					
	FOLDER DE PLASTICO TAMANO A4 CON TAPA TRANSPARENTE	UNIDAD	50	3.00	150.00								150.00					
	MICA PORTAPAPELES TAMANO OFICIO	UNIDAD	50	0.50	25.00								25.00					
	CORRECTOR LIQUIDO TIPO LAPICER	UNIDAD	12	1.75	21.00								21.00					
	CUADERNO ESPIRAL CUADRICULADO TAMANO A4 X 100 HOJAS	UNIDAD	50	6.00	300.00								300.00					
	CLIP DE METAL CHICO N° 1 X 100	UNIDAD	10	0.50	5.00								5.00					
	CARTULINA DE HILO	UNIDAD	100	3.00	300.00						300.00							
2.3.1 5. 4 1	ELECTRICIDAD E ILUMINACION. MATERIALES Y ACCESORIOS				116.00	0.00	0.00	0.00	0.00	0.00	0.00	0.00	116.00	0.00	0.00	0.00	0.00
	SUPRESOR DE PICO	UNIDAD	8	14.50	116.00								116.00					
2.3.2 2.44	SERVICIOS DIVERSOS				675.00	0.00	0.00	0.00	0.00	0.00	0.00	0.00	675.00	0.00	0.00	0.00	0.00
	FOTOCOPIADOS	Unidad	5000	0.10	500.00								500.00					
	ANILLADOS	Unidad	50	3.50	175.00								175.00					
2.3.2 7.31	REALIZADO POR PERSONAS JURIDICAS				2,544.00	0.00	0.00	0.00	0.00	0.00	0.00	0.00	1,272.00	0.00	1,272.00	0.00	0.00
	SERVICIO DE PONENCIA	SERVICIO	2	1,122.00	2,244.00								1,122.00		1,122.00		
	ALQUILER DE LOCAL	SERVICIO	2	150.00	300.00								150.00		150.00		
					5,166.00	**0.00**	**0.00**	**0.00**	**0.00**	**0.00**	**300.00**	**0.00**	**3,594.00**	**0.00**	**1,272.00**	**0.00**	**0.00**
TOTAL					**10,000.00**	**7.17**	**7.17**	**7.17**	**7.17**	**7.17**	**307.17**	**1,484.83**	**4,116.83**	**522.83**	**2,544.83**	**502.83**	**484.83**

OFICINA DE APOYO A LA DOCENCIA E INVESTIGACION

Partida Específica	Descripción	Unidad de	Cantidad	Precio	Total	Ene	Feb	Mar	Abr	May	Jun	Jul	Ago	Set	Oct	Nov	Dic
ACTIVIDAD : Inducción al personal nuevo asistencial y/o administrativo																	
2.3. 1 1. 1 1	ALIMENTOS Y BEBIDAS PARA CONSUMO HUMANO				2,913.00	0.00	0.00	2,913.00	0.00	0.00	0.00	0.00	0.00	0.00	0.00	0.00	0.00
	PRODUCTO INSTANTANEO	UNIDAD	5	21.50	107.50			107.50									
	CAFE INSTANTANEO X 200 g	UNIDAD	5	21.50	107.50			107.50									
	AZUCAR RUBIA	KG	50	2.58	129.00			129.00									
	BEBIDA GASEOSA X 500 ML	UNIDAD	700	1.70	1,190.00			1,190.00									
	BEBIDA GASEOSA X 3 LITROS	UNIDAD	20	7.00	140.00			140.00									
	AGUA MINERAL SIN GAS X 500 ML	UNIDAD	100	1.00	100.00			100.00									
	ATUN EN FILETE EN ACEITE VEGETAL X 185g	UNIDAD	120	3.35	402.00			402.00									
	MERMELADA X 1 Kg	UNIDAD	12	8.00	96.00			96.00									
	GALLETA DE SODA X 28g APROX. X 40g	CAJA	50	9.80	490.00			490.00									
	GALLETAS CREAM CRAKER	UNIDAD	50	2.50	125.00			125.00									
	TE FILTRANTE X 100 SOBRES	CAJA	4	6.50	26.00			26.00									
23 27 11 99	SERVICIOS DIVERSOS				8,408.75	0.00	0.00	0.00	0.00	2,108.75	900.00	900.00	900.00	900.00	900.00	900.00	900.00
	APOYO ADMINISTRATIVO	SERIVICIO	1	900.00	7,200.00					900.00	900.00	900.00	900.00	900.00	900.00	900.00	900.00
	DIVERSOS				1,208.75					1,208.75							
					11,321.75	**0.00**	**0.00**	**2,913.00**	**0.00**	**2,108.75**	**900.00**	**900.00**	**900.00**	**900.00**	**900.00**	**900.00**	**900.00**
ACTIVIDAD : Reuniones de trabajo del comité de docencia,investigacion y etica/bioteca e instituciones formadoras para evaluar actividades de Docencia e Investigacion																	
2.3. 1 5. 1 2	PAPELERIA EN GENERAL, UTILES Y MATERIALES DE OFICINA				8240.73	0.00	0.00	7640.73	0.00	200.00	0.00	150.00	0.00	100.00	100.00	50.00	0.00
	CINTA ADHESIVA TRANSPARENTE 1"X 36 YD	UNIDAD	20	1.16	23.20			23.20									
	CINTA MASKING TAPE 3/4" X 55 YD	UNIDAD	15	5.00	75.00			75.00									
	PAPELOGRAFO	UNIDAD	300	1.00	300.00					100.00		100.00			100.00		
	CD	UNIDAD	200	1.00	200.00					50.00		50.00		50.00		50.00	
	DVD	UNIDAD	50	2.00	100.00					50.00				50.00			
	ARCHIVADOR DE CARTON CON PALANCA LOMO ANCHO TAMANO	UNIDAD	20	3.16	63.20			63.20									
	FORRO DE PLASTICO TAMANO CUADERNO	UNIDAD	20	3.00	60.00			60.00									
	SOBRE MANILA TAMANO A4	EMPAQUE X 2!	12	5.80	69.60			69.60									
	CORRECTOR LIQUIDO TIPO LAPICERO	UNIDAD	12	1.75	21.00			21.00									
	REGLA DE PLASTICO 30 cm	UNIDAD	6	0.42	2.52			2.52									
	SACAGRAPA DE METAL	UNIDAD	4	1.10	4.40			4.40									
	PUNTERO LASER	UNIDAD	5	4.00	20.00			20.00									
	TIJERA DE METAL DE 8" CON MANGO DE PLASTICO	UNIDAD	10	6.00	60.00			60.00									
	CUCHILLAS PARA CORTAR PAPEL TAMANO GRANDE	UNIDAD	6	5.60	33.60			33.60									
	BOLIGRAFO (LAPICERO) DE TINTA LIQUIDA PUNTA FINA AZUL	UNIDAD	36	2.40	86.40			86.40									
	BOLIGRAFO (LAPICERO) DE TINTA SECA PUNTA FINA ROJO	UNIDAD	36	0.26	9.36			9.36									
	BOLIGRAFO (LAPICERO) DE TINTA GEL PUNTA FINA NEGRO	UNIDAD	36	5.00	180.00			180.00									
	BOLIGRAFO (LAPICERO) DE TINTA LIQUIDA PUNTA FINA ROJO	UNIDAD	100	2.42	242.00			242.00									
	BOLIGRAFO (LAPICERO) DE TINTA SECA PUNTA FINA AZUL	UNIDAD	900	0.50	450.00			450.00									
	BOLIGRAFO (LAPICERO) DE TINTA SECA PUNTA FINA NEGRO	UNIDAD	900	0.50	450.00			450.00									
	BOLIGRAFO (LAPICERO) DE TINTA SECA PUNTA MEDIA ROJO	UNIDAD	100	0.26	26.00			26.00									
	LAPIZ NEGRO GRADO 2B	UNIDAD	800	0.38	304.00			304.00									
	PLUMON PARA PIZARRA ACRILICA PUNTA MEDIANA	UNIDAD	30	1.59	47.70			47.70									
	PUMON RESALTADOR PUNTA GRUESA BISELADA	UNIDAD	100	1.51	151.00			151.00									
	PLUMON PARA PIZARRA ACRILICA PUNTA MEDIANA JUEGO X 4	UNIDAD	30	1.59	47.70			47.70									
	PLUMON TINTA INDELEBLE PUNTA DELGADA JUEGO X 4 COLRES	UNIDAD	12	12.00	144.00			144.00									
	PLUMON TINTA INDELEBLE PUNTA EXTRA FINA COLOR AZUL	UNIDAD	12	1.50	18.00			18.00									
	PAPEL BOND 80g TAMANO A4	MILLAR	24	27.00	648.00			648.00									
	PAPEL BOND 60 g TAMANO A4	MILLAR	10	19.50	195.00			195.00									
	LIBRO DE ACTAS DE 100 FOLIOS	UNIDAD	10	5.50	55.00			55.00									
	LIBRO DE ACTAS DE 200 FOLIOS	UNIDAD	10	8.00	80.00			80.00									
	PAPEL LUSTRE DE 50cm X 65cm COLOR CELESTE	UNIDAD	100	0.17	17.00			17.00									
	PAPEL LUSTRE DE 50cm X 65cm COLOR ROSADO	UNIDAD	100	0.17	17.00			17.00									
	PAPELOGRAFO 80g DE 86cm X 61cm	UNIDAD	300	0.50	150.00			150.00									
	PAPEL BOND 75g TAMANO A4 DE COLORES	MILLAR	8	25.00	200.00			200.00									
	TONER PARA IMMPRESORA HP LASER JET P1102W	UNIDAD	6	250.00	1,500.00			1,500.00									
	TONER PARA IMPRESORA HP LASER JET P2015 COD. REF. Q7553X	UNIDAD	5	438.01	2,190.05			2,190.05									
2.3. 1 5. 3 1	ASEO, LIMPIEZA Y TOCADOR				503.52	30.96	48.96	30.96	50.96	48.96	30.96	30.96	68.96	30.96	30.96	48.96	50.96
	DETERGENTE GRANULADO X 360 g		48	2.85	136.80	11.4	11.4	11.4	11.4	[illegible]	11.4	11.4	11.4	11.4	11.4	11.40	11.4
	KIT DE MANTENIMIENTO PARA COMPUTADORAS	UNIDAD	3	20.00	60.00				20.00				20.00				20.00

GOBIERNO REGIONAL HUANCAVELICA ECON. MARIO MARIO REQUENA PACCLLA GERENTE REGIONAL DE DESARROLLO ECONOMICO V° B°

GOBIERNO REGIONAL HUANCAVELICA GERENCIA REGIONAL INFRAESTRUCTURA V° B° Ing. Guillermo Quispe Torres

GOBIERNO REGIONAL HUANCAVELICA REG. PLANEAM. PRES. ACOND. TERRITORIAL SUB GERENCIA DE PLANEAMIENTO ESTRATEGICO ESTADISTICA Y ACONDICIONAMIENTO TERRITORIAL

GOBIERNO REGIONAL HUANCAVELICA GERENCIA REGIONAL PLANEAMIENTO V° B° Ing. Pastor Salinas Gerente

	LIMPIADOR DE COMPUTADORA EN SPRAY X 360 ml.	UNIDAD	4	18.00	72.00		18.00			18.00			18.00			18.00	
	JABON PARA LAVAR ROPA X 520 g	UNIDAD	48	2.60	124.80	10.40	10.40	10.40	10.40	10.40	10.40	10.40	10.40	10.40	10.40	10.40	10.40
	DETERGENTE EN PASTA LAVA VAJILLA X 250 g	UNIDAD	12	1.20	14.40	1.20	1.20	1.20	1.20	1.20	1.20	1.20	1.20	1.20	1.20	1.20	1.20
	JABON DE TOCADOR EN BARRA X 150 g	UNIDAD	48	1.99	95.52	7.96	7.96	7.96	7.96	7.96	7.96	7.96	7.96	7.96	7.96	7.96	7.96
2.3. 2 8. 1 1	CONTRATO ADMINISTRATIVO DE SERVICIO				14,400.00	1,200.00	1,200.00	1,200.00	1,200.00	1,200.00	1,200.00	1,200.00	1,200.00	1,200.00	1,200.00	1,200.00	1,200.00
	CONTRATO DE PERSONAL TECNICO EN COMPUTACION	SERVICIO	1.00	1,200.00	14,400.00	1,200.00	1,200.00	1,200.00	1,200.00	1,200.00	1,200.00	1,200.00	1,200.00	1,200.00	1,200.00	1,200.00	1,200.00
2.3. 2 8. 1 2	CONTRIBUCIONES A ESSALUD DE CAS				972.00	81.00	81.00	81.00	81.00	81.00	81.00	81.00	81.00	81.00	81.00	81.00	81.00
	CONTRIBUCIONES A ESSALUD DE CAS	SERVICIO	1.00	81.00	972.00	81.00	81.00	81.00	81.00	81.00	81.00	81.00	81.00	81.00	81.00	81.00	81.00
2.3. 2 1. 1 2	VIATICOS Y ASIGNACIONES POR COMISION DE SERVICIO				7,000.00	0.00	0.00	0.00	0.00	0.00	0.00	3,500.00	0.00	0.00	3,500.00	0.00	0.00
	PARTICIPACION EN EVENTOS- VIATICOS		20.00	350.00	7,000.00							3,500.00			3,500.00		
					31,116.25	**1,311.96**	**1,329.96**	**8,952.69**	**1,331.96**	**1,529.96**	**1,311.96**	**4,961.96**	**1,349.96**	**1,411.96**	**4,911.96**	**1,379.96**	**1,331.96**
ACTIVIDAD : Implementacion del Centro de Desarrollo de Capacidades (CDC) y acreditado																	
2.3.19.12	MATERIAL DIDACTICO, ACCESORIOS Y UTILES DE ENSEÑANZA				860.00	0.00	0.00	740.00	0.00	0.00	120.00	0.00	0.00	0.00	0.00	0.00	0.00
	BIENES IMPRESOS: FORMATOS, FORMULARIOS Y SIMILARES IMPRESOS				**860.00**	**0.00**	**0.00**	**740.00**	**0.00**	**0.00**	**120.00**	**0.00**	**0.00**	**0.00**	**0.00**	**0.00**	**0.00**
	BANDEROLA EN BANNER DE 4M X 2M	UNIDAD	2	120.00	240.00			120.00			120.00						
	BANDEROLA EN TELA PANA DE 3.00m X 1.50m	UNIDAD	2	310.00	620.00			620.00									
2.3. 1 5. 1 2	PAPELERIA EN GENERAL, UTILES Y MATERIALES DE OFICINA				1,526.00	0.00	0.00	1,226.00	0.00	0.00	300.00	0.00	0.00	0.00	0.00	0.00	0.00
	CINTA ADHESIVA TRANSPARENTE 1"X72" yd	UNIDAD	20	2.50	50.00			50.00									
	CINTA MASKING TAPE 3/4" X 60 yd	UNIDAD	20	5.00	100.00			100.00									
	CINTA MASKING TAPE 3/4" X 55 yd	UNIDAD	20	5.00	100.00			100.00									
	FOLDER MANILA TAMAÑO A4	EMPAQUE X 2!	70	5.00	350.00			350.00									
	FOLDER DE PLASTICO TAMAÑO A4 CON TAPA TRANSPARENTE	UNIDAD	50	3.00	150.00			150.00									
	MICA PORTAPAPELES TAMAÑO OFICIO	UNIDAD	50	0.50	25.00			25.00									
	CORRECTOR LIQUIDO TIPO LAPICER	UNIDAD	12	1.75	21.00			21.00									
	CUADERNO CUADRICULADO TAMAÑO A4 X 100 HOJAS	UNIDAD	50	2.50	125.00			125.00									
	CUADERNO ESPIRAL CUADRICULADO TAMAÑO A4 X 100 HOJAS	UNIDAD	50	6.00	300.00			300.00									
	CLIP DE METAL CHICO N° 1 X 100	UNIDAD	10	0.50	5.00			5.00									
	CARTULINA DE HILO	UNIDAD	100	3.00	300.00						300.00						
2.3.1 5. 4 1	ELECTRICIDAD E ILUMINACION: MATERIALES Y ACCESORIOS				116.00	0.00	0.00	116.00	0.00	0.00	0.00	0.00	0.00	0.00	0.00	0.00	0.00
	SUPRESOR DE PICO	UNIDAD	8	14.50	116.00			116.00									
2.3.2 2.44	SERVICIOS DIVERSOS				675.00	0.00	0.00	675.00	0.00	0.00	0.00	0.00	0.00	0.00	0.00	0.00	0.00
	FOTOCOPIADOS	Unidad	5000	0.10	500.00			500.00									
	ANILLADOS	Unidad	50	3.50	175.00			175.00									
2.3.2 7.31	REALIZADO POR PERSONAS JURIDICAS				12,000.00	0.00	0.00	0.00	0.00	3,000.00	0.00	3,000.00	0.00	3,000.00	0.00	3,000.00	0.00
	SERVICIO DE PONENCIA	SERVICIO	4	2,800.00	11,200.00					2,800.00		2,800.00		2,800.00		2,800.00	
	ALQUILER DE LOCAL	SERVICIO	4	200.00	800.00					200.00		200.00		200.00		200.00	
					15,177.00	**0.00**	**0.00**	**2,757.00**	**0.00**	**3,000.00**	**420.00**	**3,000.00**	**0.00**	**3,000.00**	**0.00**	**3,000.00**	**0.00**
ACTIVIDAD : Supervision a los alumnos de pregrado en el desarrollo de sus practicas en funcion al convenio estabecido																	
2.3.27.52	PROPINAS PARA PRACTICANTES				21,600.00	1800	1800	1800	1800	1800	1800	1800	1800	1800	1800	1800	1800
	SERVICIO DE PAGO DE PRACTICANTES		12	150.00	21,600.00	1,800.00	1,800.00	1,800.00	1,800.00	1,800.00	1,800.00	1,800.00	1,800.00	1,800.00	1,800.00	1,800.00	1,800.00
2.3.27.52	SERVICIO DE PAGO DE INTERNOS POR PROPINA		2	400	4,800.00					800.00	800.00	800.00	800.00	800.00	800.00		
					26,400.00	**1,800.00**	**1,800.00**	**1,800.00**	**1,800.00**	**2,600.00**	**2,600.00**	**2,600.00**	**2,600.00**	**2,600.00**	**2,600.00**	**1,800.00**	**1,800.00**
TOTAL					**84,015.00**	**3,111.96**	**3,129.96**	**16,422.69**	**3,131.96**	**9,238.71**	**5,231.96**	**11,461.96**	**4,849.96**	**7,911.96**	**8,411.96**	**7,079.96**	**4,031.96**

SERVICIO PSICOSOMATICO

Partida Especifica	Descripción	Unidad de	Cantidad	Precio	Total	Ene	Feb	Mar	Abr	May	Jun	Jul	Ago	Set	Oct	Nov	Dic
ACTIVIDAD	**Atencion inmediata autos categoria A-I**																
2.3. 1 1. 1 1	ALIMENTOS Y BEBIDAS PARA CONSUMO HUMANO				159.00	24.00	2.50	24.00	2.50	24.00	2.50	24.00	2.50	24.00	2.50	24.00	2.50
	AZUCAR RUBIA X 1 KG	UNIDAD	12	2.50	30.00	2.50	2.50	2.50	2.50	2.50	2.50	2.50	2.50	2.50	2.50	2.50	2.50
	CAFE INSTANTANEO X 200 g	UNIDAD	6	21.50	129.00	21.50	0.00	21.50	0.00	21.50	0.00	21.50	0.00	21.50	0.00	21.50	0.00
2.3. 1 5. 1 1	REPUESTOS Y ACCESORIOS				2,623.26	397.21	60.00	397.21	60.00	397.21	60.00	397.21	60.00	337.21	60.00	337.21	60.00
	TINTA PARA IMPRESORAY/O EQUIPO MULTIFUNCIONAL HP DESKJE	UNIDAD	16	60.00	960.00	120.00	60.00	120.00	60.00	120.00	60.00	120.00	60.00	60.00	60.00	60.00	60.00
	TINTA PARA IMPRESORAY/O EQUIPO MULTIFUNCIONAL HP DESKJE	UNIDAD	6	74.00	444.00	74.00	0.00	74.00	0.00	74.00	0.00	74.00	0.00	74.00	0.00	74.00	0.00
	TONER PARA IMPRESORA HP LASER JET 1000/1200 COD. REF. C711	UNIDAD	6	203.21	1,219.26	203.21	0.00	203.21	0.00	203.21	0.00	203.21	0.00	203.21	0.00	203.21	0.00
					2,782.26	**421.21**	**62.50**	**421.21**	**62.50**	**421.21**	**62.50**	**421.21**	**62.50**	**361.21**	**62.50**	**361.21**	**62.50**
ACTIVIDAD	**Atencion inmediata autos categoria A-II o AIII(revalidación o recategorización)**																
2.3. 1 5. 1 2	PAPELERIA EN GENERAL, UTILES Y MATERIALES DE OFICINA				1,331.74	233.80	83.53	130.73	83.53	116.73	96.61	116.73	83.53	116.73	83.53	100.13	81.10
	ARCHIVADOR DE CARTON CON PALANCA LOMO ANCHO TAMAÑO C	UNIDAD	12	3.16	37.89	3.16	3.16	3.16	3.16	3.16	3.16	3.16	3.16	3.16	3.16	3.16	3.16
	BOLIGRAFO (LAPICERO) DE TINTA SECA PUNTA FINA AZUL	UNIDAD	60	0.50	30.00	2.50	2.50	2.50	2.50	2.50	2.50	2.50	2.50	2.50	2.50	2.50	2.50
	BOLIGRAFO (LAPICERO) DE TINTA SECA PUNTA FINA ROJO	UNIDAD	30	0.26	7.72	1.30	0.00	1.30	0.00	1.30	0.00	1.30	0.00	1.30	0.00	1.30	0.00
	BOLIGRAFO(LAPICERO) TINTA SECA PUNTA FINA NEGRO	UNIDAD	30	0.50	15.00	2.50	0.00	2.50	0.00	2.50	0.00	2.50	0.00	2.50	0.00	2.50	0.00
	CINTA MASKING TAPE 2" X 18 YD	UNIDAD	10	5.00	50.00	5.00	0.00	5.00	0.00	5.00	0.00	5.00	0.00	5.00	0.00	0.00	0.00
	CLIP DE METAL CHICO Nº 1 X 100	UNIDAD	30	0.50	15.15	2.50	2.50	2.50	2.50	2.50	2.50	2.50	2.50	2.50	2.50	2.50	2.50
	CORRECTOR LIQUIDO TIPO LAPICERO CON PUNTA FINA DE METAL	UNIDAD	30	1.78	53.40	8.90	0.00	8.90	0.00	8.90	0.00	8.90	0.00	8.90	0.00	8.90	0.00
	CUADERNO CUADRICULADO TAMAÑO A4 X 100 HOJAS	UNIDAD	5	2.50	12.50	2.50	0.00	2.50	0.00	2.50	0.00	2.50	0.00	2.50	0.00	0.00	0.00
	CUADERNO CUADRICULADO TAMAÑO A5 X 100 HOJAS	UNIDAD	5	1.24	6.20	1.24	0.00	1.24	0.00	1.24	0.00	1.24	0.00	1.24	0.00	0.00	0.00
	CUCHILLAS PARA CORTAR PAPEL TAMAÑO CHICO	UNIDAD	5	1.00	5.00	5.00	0.00	0.00	0.00	0.00	0.00	0.00	0.00	0.00	0.00	0.00	0.00
	ENGRAPADOR DE METAL TIPO ALICATE PARA GRAPA 26/6	UNIDAD	1	75.00	75.00	75.00	0.00	0.00	0.00	0.00	0.00	0.00	0.00	0.00	0.00	0.00	0.00
	FOLDER MANILA TAMAÑO A4	EMPAQUE X 2!	24	5.00	120.00	10.00	10.00	10.00	10.00	10.00	10.00	10.00	10.00	10.00	10.00	10.00	10.00
	FORRO DE PLASTICO TAMAÑO OFICIO	UNIDAD	6	4.69	28.14	4.69	0.00	4.69	0.00	4.69	0.00	4.69	0.00	4.69	0.00	4.69	0.00
	GOMA LIQUIDA X 50 G	UNIDAD	12	1.00	12.00	1.00	1.00	1.00	1.00	1.00	1.00	1.00	1.00	1.00	1.00	1.00	1.00
					1,331.74	**233.80**	**83.53**	**130.73**	**83.53**	**116.73**	**96.61**	**116.73**	**83.53**	**116.73**	**83.53**	**100.13**	**81.10**
ACTIVIDAD	**Atencion inmediata motos (nuevos,revalidación)**																
2.3. 1 5. 1 2	PAPELERIA EN GENERAL, UTILES Y MATERIALES DE OFICINA																
	GRAPA 26/6 X 5000	UNIDAD	12	1.95	23.40	1.95	1.95	1.95	1.95	1.95	1.95	1.95	1.95	1.95	1.95	1.95	1.95
	LAPIZ NEGRO Nº 2 CON BORRADOR	UNIDAD	60	0.60	36.00	3.00	3.00	3.00	3.00	3.00	3.00	3.00	3.00	3.00	3.00	3.00	3.00
	PAPEL BOND 80 g TAMAÑO A4.	MILLAR	12	36.50	438.00	36.50	36.50	36.50	36.50	36.50	36.50	36.50	36.50	36.50	36.50	36.50	36.50
	PAPEL BULKY 60 g TAMAÑO OFICIO	MILLAR	12	17.66	211.92	17.66	17.66	17.66	17.66	17.66	17.66	17.66	17.66	17.66	17.66	17.66	17.66

	PERFORADOR DE 2 ESPIGAS PARA 15 A 20 HOJAS	UNIDAD	2	14.00	28.00	14.00	0.00	14.00	0.00	0.00	0.00	0.00	0.00	0.00	0.00	0.00	0.00
	PLUMON RESALTADOR PUNTA GRUESA BISELADA VERDE	UNIDAD	12	1.55	18.60	1.55	1.55	1.55	1.55	1.55	1.55	1.55	1.55	1.55	1.55	1.55	1.55
	PORTA CLIPS ACRILICO	UNIDAD	5	3.00	15.00	3.00	0.00	3.00	0.00	3.00	0.00	3.00	0.00	3.00	0.00	0.00	0.00
	REGLA DE ACRILICO 30 CM	UNIDAD	5	1.00	5.00	10.00	0.00	0.00	0.00	0.00	0.00	0.00	0.00	0.00	0.00	0.00	0.00
	SACAGRAPA DE METAL	UNIDAD	2	1.08	2.16	1.08	0.00	0.00	0.00	0.00	1.08	0.00	0.00	0.00	0.00	0.00	0.00
	TAMPON CON CUBIERTA DE PLASTICO TAMAÑO MEDIANO COLOR /	UNIDAD	10	2.43	24.25	2.43	2.43	2.43	2.43	2.43	2.43	2.43	2.43	2.43	2.43	0.00	0.00
	TAMPON CON CUBIERTA DE PLASTICO TAMAÑO MEDIANO COLOR I	UNIDAD	5	2.43	12.13	2.43	0.00	2.43	0.00	2.43	0.00	2.43	0.00	2.43	0.00	0.00	0.00
	TIJERA DE METAL DE 4"	UNIDAD	2	12.00	24.00	12.00	0.00	0.00	0.00	0.00	12.00	0.00	0.00	0.00	0.00	0.00	0.00
	TINTA PARA TAMPON X 30 mL APROX. COLOR AZUL	UNIDAD	12	1.29	15.44	1.29	1.29	1.29	1.29	1.29	1.29	1.29	1.29	1.29	1.29	1.29	1.29
	TINTA PARA TAMPON X 30 mL APROX. COLOR ROJO	UNIDAD	6	1.64	9.84	1.64	0.00	1.64	0.00	1.64	0.00	1.64	0.00	1.64	0.00	1.64	0.00
2.3. 1 5. 3 1	ASEO, LIMPIEZA Y TOCADOR				446.40	37.20	37.20	37.20	37.20	37.20	37.20	37.20	37.20	37.20	37.20	37.20	37.20
	DETERGENTE GRANULADO X 360 g	UNIDAD	60	2.85	171.00	14.25	14.25	14.25	14.25	14.25	14.25	14.25	14.25	14.25	14.25	14.25	14.25
	JABON DE TOCADOR EN BARRA X 150 g	UNIDAD	60	1.99	119.40	9.95	9.95	9.95	9.95	9.95	9.95	9.95	9.95	9.95	9.95	9.95	9.95
	JABON PARA LAVAR ROPA X 520 g	UNIDAD	60	2.60	156.00	13.00	13.00	13.00	13.00	13.00	13.00	13.00	13.00	13.00	13.00	13.00	13.00
					446.40	**37.20**	**37.20**	**37.20**	**37.20**	**37.20**	**37.20**	**37.20**	**37.20**	**37.20**	**37.20**	**37.20**	**37.20**
ACTIVIDAD	**Atencion inmediata grupo sanguineo (nuevos,revalidación)**																
2.3.2 8. 1 1	CONTRATO ADMINISTRATIVO DE SERVICIOS				68,200.00	0.00	6,200.00	6,200.00	6,200.00	6,200.00	6,200.00	6,200.00	6,200.00	6,200.00	6,200.00	6,200.00	6,200.00
	MEDICO CIRUJANO	UNIDAD	1	3,500.00	38,500.00	0.00	3,500.00	3,500.00	3,500.00	3,500.00	3,500.00	3,500.00	3,500.00	3,500.00	3,500.00	3,500.00	3,500.00
	TECNICO COMPUTACION E INFORMATICA	UNIDAD	1	900.00	9,900.00	0.00	900.00	900.00	900.00	900.00	900.00	900.00	900.00	900.00	900.00	900.00	900.00
	ASISTENTE ADMINISTRATIVO-CAJA - ADMISION	UNIDAD	1	900.00	9,900.00	0.00	900.00	900.00	900.00	900.00	900.00	900.00	900.00	900.00	900.00	900.00	900.00
	ASISTENTE ADMINISTRATIVO-SECRETARIA	UNIDAD	1	900.00	9,900.00	0.00	900.00	900.00	900.00	900.00	900.00	900.00	900.00	900.00	900.00	900.00	900.00
2.3.2 8. 1 2	CONTRIBUCION ESSALUD CAS				3,771.90	0.00	342.90	342.90	342.90	342.90	342.90	342.90	342.90	342.90	342.90	342.90	342.90
	MEDICO CIRUJANO	UNIDAD	1	99.90	1,098.90	0.00	99.90	99.90	99.90	99.90	99.90	99.90	99.90	99.90	99.90	99.90	99.90
	TECNICO COMPUTACION E INFORMATICA	UNIDAD	1	81.00	891.00	0.00	81.00	81.00	81.00	81.00	81.00	81.00	81.00	81.00	81.00	81.00	81.00
	ASISTENTE ADMINISTRATIVO-CAJA - ADMISION	UNIDAD	1	81.00	891.00	0.00	81.00	81.00	81.00	81.00	81.00	81.00	81.00	81.00	81.00	81.00	81.00
	ASISTENTE ADMINISTRATIVO-SECRETARIA	UNIDAD	1	81.00	891.00	0.00	81.00	81.00	81.00	81.00	81.00	81.00	81.00	81.00	81.00	81.00	81.00
					71,971.90	**0.00**	**6,542.90**	**6,542.90**	**6,542.90**	**6,542.90**	**6,542.90**	**6,542.90**	**6,542.90**	**6,542.90**	**6,542.90**	**6,542.90**	**6,542.90**
TOTAL					**76,532.30**	**692.21**	**6,726.13**	**7,132.04**	**6,726.13**	**7,118.04**	**6,739.21**	**7,118.04**	**6,726.13**	**7,058.04**	**6,726.13**	**7,041.44**	**6,723.70**

EQUIPO DE SALUD MENTAL

Partida Específica	Descripción	Unidad de	Cantidad	Precio	Total	Ene	Feb	Mar	Abr	May	Jun	Jul	Ago	Set	Oct	Nov	Dic
ACTIVIDAD	**TAMIZAJES Y DETECCION DE PROBLEMAS Y TRANSTORNOS EN SALUD MENTAL**																
2.3. 1 9. 1 2	MATERIAL DIDACTICO, ACCESORIOS Y UTILES DE ENSEÑANZA				600.00	0.00	0.00	300.00	0.00	0.00	300.00	0.00	0.00	0.00	0.00	0.00	0.00
	FORMATO DE TAMIZAJE	MILLAR	2	300.00	600.00			300.00			300.00						
2.3. 1 1. 1 1	ALIMENTOS Y BEBIDAS PARA CONSUMO HUMANO				577.00	0.00	0.00	0.00	66.00	66.00	86.00	66.00	82.00	66.00	100.00	45.00	0.00
	CAFE INSTANTANEO X 200 g	UNIDAD	8	21.5	172.00				21.50	21.50	21.50	21.50	21.50	21.50	21.50	21.50	
	AZUCAR RUBIA	KILOGRAMO	15	2	30.00				4.00	4.00	4.00	4.00	4.00	4.00	4.00	2.00	
	BEBIDA GASEOSA X 2 L	UNIDAD	15	4	60.00						20.00		16.00		24.00		
	MANTEQUILLA X 400 g	UNIDAD	7	9.00	63.00				9.00	9.00	9.00	9.00	9.00	9.00	9.00		
	GALLETA DE SODA X 28 g APROX. X 40	UNIDAD	8	10.00	80.00				10.00	10.00	10.00	10.00	10.00	10.00	20.00		
	PRODUCTO INSTANTANEO GRANULADO VITAMINADO X 400 g	UNIDAD	8	15.00	120.00				15.00	15.00	15.00	15.00	15.00	15.00	15.00	15.00	
	TE FILTRANTE X 100 SOBRES	UNIDAD	8	6.50	52.00				6.50	6.50	6.50	6.50	6.50	6.50	6.50	6.50	
2.3. 1 5. 1 2	PAPELERIA EN GENERAL, UTILES Y MATERIALES DE OFICINA				203.00	0.00	0.00	0.00	20.00	60.50	20.50	20.00	20.00	6.50	47.00	6.50	2.00
	BOLIGRAFO (LAPICERO) DE TINTA SECA PUNTA FINA AZUL	UNIDAD	40	0.5	20.00				2.50	2.50	2.50	2.50	2.50	2.50	2.50	2.50	
	BOLIGRAFO (LAPICERO) DE TINTA SECA PUNTA FINA NEGRO	UNIDAD	35	0.5	17.50				2.00	2.50	2.50	2.00	2.00	2.00	2.50	2.00	
	BOLIGRAFO (LAPICERO) DE TINTA SECA PUNTA MEDIA COLOR RO	UNIDAD	36	0.5	18.00				2.00	2.00	2.00	2.00	2.00	2.00	2.00	2.00	2.00
	PAPEL BOND 80 g TAMAÑO A4	EMPAQUE X 5I	5	13.50	67.50				13.50	13.50	13.50	13.50	13.50				
	TABLERO DE METAL CON SUJETADOR DE METAL TAMAÑO A4	UNIDAD	8	10.00	80.00					40.00					40.00		
					1,380.00	**0.00**	**0.00**	**300.00**	**86.00**	**126.50**	**406.50**	**86.00**	**102.00**	**72.50**	**147.00**	**51.50**	**2.00**
ACTIVIDAD	**PAQUETE INTEGRAL DE ATENCION EN PACIENTES CON PROBLEMAS Y TRANSTORNOS DE SALUD MENTAL.**																
2.3. 1 9. 1 2	MATERIAL DIDACTICO, ACCESORIOS Y UTILES DE ENSEÑANZA				1,215.00	100.00	100.00	101.50	101.50	101.50	101.50	101.50	101.50	101.50	101.50	101.50	101.50
	FORMATO DE RECETA UNICA ESTANDARIZADA+INDICACIONES (OR	UNIDAD	40	10.00	400.00			40.00	40.00	40.00	40.00	40.00	40.00	40.00	40.00	40.00	40.00
	FORMATO PRE-IMPRESO DE HISTORIA CLINICA	UNIDAD	2000	0.30	600.00			60.00	60.00	60.00	60.00	60.00	60.00	60.00	60.00	60.00	60.00
	FORMATO REGISTRO DIARIO DE ATENCION HIS MIS BLOCK X 100 H	UNIDAD	300	0.05	15.00			1.50	1.50	1.50	1.50	1.50	1.50	1.50	1.50	1.50	1.50
	GUIAS DE ATENCION EN VIOLENCIA	UNIDAD	1	50.00	50.00		50.00										
	GUIAS DE ATENCION EN ALCOHOLIMOS	UNIDAD	1	50.00	50.00	50.00											
	GUIAS DE ATENCION EN DEPRESION Y CONDUCTA SUICIDA	UNIDAD	1	50.00	50.00		50.00										
	GUIAS DE ATENCION EN ESQUIZOFRENIA PSICOSIS	UNIDAD	1	50.00	50.00	50.00											
2.3. 1 5. 1 2	PAPELERIA EN GENERAL, UTILES Y MATERIALES DE OFICINA				2,777.50	0.00	9.00	198.50	647.00	173.50	551.00	111.50	474.00	51.50	499.00	16.50	46.00
	CORRECTOR LIQUIDO TIPO LAPICERO	DOCENA	10	2.20	22.00				22.00								
	PLUMON RESALTADOR BICELADO COLOR CELESTE	UNIDAD	12	1.50	18.00			18.00									
	REGLA DE ACRILICO DE 30 CM	UNIDAD	10	1.00	10.00				10.00								
	TINTA PARA TAMPON DE 28 ML APROX AZUL	UNIDAD	3	1.50	4.50				4.50								
	TINTA PARA TAMPON DE 28 ML APROX ROJO	UNIDAD	3	1.50	4.50				4.50								
	TAMPON CON CUBIERTA DE PLASTICO COLOR AZUL	UNIDAD	3	2.50	7.50				7.50								
	TAMPON CON CUBIERTA DE PLASTICO COLOR ROJO	UNIDAD	3	2.50	7.50				7.50								
	CINTA MASKIN TAPE DE 2" X40 YD	UNIDAD	10	5.00	50.00						25.00				25.00		
	PORTACLIP ACRILICO CON IMAN	CAJA	5	2.50	12.50					12.50							
	GRAPA POR 23/18 X100	CAJA	20	1.50	30.00			3.00	3.00	3.00	3.00	3.00	3.00	3.00	3.00	3.00	3.00
	ENGRAMPADOR DE METAL TIPO ALICATE	UNIDAD	1	75.00	75.00					75.00							
	PERFORADOR DE DOS ESPIGAS PARA 100 HOJAS	UNIDAD	2	18.50	37.00			37.00									
	PAPEL BOND 80 g TAMAÑO A4	EMPAQUE X 5I	8	13.50	108.00					13.50	13.50	13.50	13.50	13.50	13.50	13.50	13.50
	PAPEL BULKY TAMAÑO OFICIO	MILLAR	4	17.50	70.00						17.50		17.50		17.50		17.50
	TIJERA	UNIDAD	4	8.00	32.00				32.00								
	CALCULADORA SOLAR Y A PILAS DE 12 DIGITOS	UNIDAD	4	29.00	116.00				116.00								
	PAPEL CARBON	CIENTO	1	14.50	14.50			14.50									
	SUJETADOR PARA PAPEL TIPO FASTENER DE METAL X 50	UNIDAD	5	3.50	17.50					17.50							
	SOBRE MANILA A4	EMPAQUE X 2!	8	5.50	44.00						44.00						
	SOBRE MANILA OFICIO	EMPAQUE X 2!	8	1.00	8.00						8.00						
	FOLDER MANILA TAMAÑO A4	EMPAQUE X 2!	10	5.00	50.00			50.00									
	TONER PARA IMPRESORA HP LASERJET 2055 COD. REF. CE505X NI	UNIDAD	4	440.00	1,760.00				440.00		440.00		440.00		440.00		

GOBIERNO REGIONAL HUANCAVELICA — V° B° — ECON. ... GERENTE REGIONAL DE DESARROLLO ECONOMICO

GOBIERNO REGIONAL DE HVCA. GERENCIA ... INFRAESTRUCTURA — V° B° — Ing. Guillermo Quispe Torres

GOBIERNO REGIONAL HUANCAVELICA — GER. REG. PLANEAM. PRES. ACOND. TERR. — SUB GERENCIA DE PLANEAMIENTO ESTRATEGICO, ESTADISTICA Y ACONDICIONAMIENTO TERRITORIAL

GOBIERNO REGIONAL HUANCAVELICA — V°B° — GERENCIA REG. RR.NN. Y GA.

	PAPELOGRAFO DE 80 G DE 86 CM X 61 CM	UNIDAD	100	0.50	50.00							25.00		25.00			
	PLUMON MARCADOR DE TINTA AL AGUA (JUEGO POR 6 COLORES)	CAJA X6	24	0.50	12.00							6.00		6.00			
	FORRO DE PLASTICO TAMAÑO A4	UNIDAD	10	4.00	40.00			12.00		12.00				4.00			12.00
	CUADERNO CUADRICULADO ESPIRAL A4 DE 200 HOJAS	UNIDAD	10	8.00	80.00			40.00				40.00					
	ARCHIVADOR DE CARTON CON PALANCA LOMO ANCHO TAMAÑO N	UNIDAD	3	3.00	9.00		9.00										
	LAPIZ DE COLOR TAMAÑO GRANDE (JUEGO X 6 COLORES)	EMPAQUE X 2!	10	4.00	40.00					40.00							
	ARCHIVADOR DE CARTON CON PALANCA LOMO ANCHO TAMAÑO C	UNIDAD	12	4.00	48.00			24.00				24.00					
2.3. 1 1. 1 1	ALIMENTOS Y BEBIDAS PARA CONSUMO HUMANO				254.00	0.00	0.00	0.00	0.00	9.00	9.00	9.00	18.80	18.80	61.80	63.80	63.80
	CAFE INSTANTANEO X 200 g	UNIDAD	3	21.5	64.50										21.50	21.50	21.50
	AZUCAR RUBIA	KILOGRAMO	2	2	4.00											2.00	2.00
	MANTEQUILLA X 400 g	UNIDAD	8	9.00	72.00					9.00	9.00	9.00	9.00	9.00	9.00	9.00	9.00
	GALLETA DE SODA X 28 g APROX. X 40	UNIDAD	5	9.80	49.00								9.80	9.80	9.80	9.80	9.80
	PRODUCTO INSTANTANEO GRANULADO VITAMINADO X 400 g	UNIDAD	3	15.00	45.00										15.00	15.00	15.00
	TE FILTRANTE X 100 SOBRES	UNIDAD	3	6.50	19.50										6.50	6.50	6.50
2.3. 1 9. 1 2	MATERIAL DIDACTICO, ACCESORIOS Y UTILES DE ENSEÑANZA				350.00	0.00	0.00	0.00	0.00	350.00	0.00	0.00	0.00	0.00	0.00	0.00	0.00
	ESCALA DE INTELIGENCIA WPPSI	UNIDAD	1	250.00	250.00					250.00							
	TEST GESTALTICO VISOMOTOR DE BENDER	UNIDAD	1	100.00	100.00					100.00							
2.3. 1 8. 2 1	MATERIAL, INSUMOS, INSTRUMENTAL Y ACCESORIOS MEDICOS, QUIRURGICOS, ODONTOLOGICOS Y DE LABOI				13.00	0.00	0.00	0.00	6.50	0.00	0.00	0.00	6.50	0.00	0.00	0.00	0.00
	TERMOMETRO CLINICO ORAL	UNIDAD	10	1.30	13.00				6.50				6.50				
2.3. 1 5. 3 1	ASEO, LIMPIEZA Y TOCADOR				829.50	7.00	95.00	91.00	89.50	89.50	77.50	77.50	117.50	77.50	15.00	77.50	15.00
	TRAPEADOR MOPA DE PABILO DE 50 cm	UNIDAD	2	12.00	24.00				12.00	12.00							
	DETERGENTE GRANULADO X 1 KG	UNIDAD	35	12.50	437.50				62.50	62.50	62.50	62.50	62.50	62.50		62.50	
	DESINFECTANTE LIMPIADOR AROMATICO X 1 GALON	GALON	12	7.00	84.00	7.00	7.00	7.00	7.00	7.00	7.00	7.00	7.00	7.00	7.00	7.00	7.00
	LIMPIA VIDRIO X 1L	GALON	9	8.00	72.00				8.00	8.00	8.00	8.00	8.00	8.00	8.00	8.00	8.00
	CREMA PARA LIMPIAR COMPUTADORA 500 G	UNIDAD	2	8.00	16.00			16.00									
	CLORHEXIDINA 5 G/100 ML JABON 3,785 L	LITRO	2	14.00	28.00			28.00									
	LEJIA (HIPOCLORITO DE SODIO) A 5 % X 1L	UNIDAD	8	3.50	28.00		28.00										
	ESCOBA DE CERDA DE PLASTICA DE 30 CM	UNIDAD	4	14.00	56.00			28.00					28.00				
	RECOJEDOR	UNIDAD	4	6.00	24.00			12.00					12.00				
	PAPELERA DE PLASTICO PARA BASURA	UNIDAD	2	30.00	60.00		60.00										
	BOLSAS DE PLASTICO (COLOR ROJO Y NEGRO)	PAQUETE	24														
					5,439.00	**107.00**	**204.00**	**391.00**	**844.50**	**723.50**	**739.00**	**299.50**	**718.30**	**249.30**	**677.30**	**259.30**	**226.30**
ACTIVIDAD	**VISITA FAMILIAR INTEGRAL EN PAICENTES CON PROBLEMAS Y TRANSTORNOS EN SALUD MENTAL**																
2.3. 1 9. 1 2	MATERIAL DIDACTICO, ACCESORIOS Y UTILES DE ENSEÑANZA				300.00	0.00	0.00	0.00	100.00	100.00	100.00	0.00	0.00	0.00	0.00	0.00	0.00
	FORMATO DE VISITA DOMICILIARIA	UNIDAD	1000	0.3	300.00				100.00	100.00	100.00						
2.3. 1 1. 1 1	ALIMENTOS Y BEBIDAS PARA CONSUMO HUMANO				158.00	0.00	0.00	0.00	0.00	0.00	13.50	13.50	23.50	37.00	23.50	23.50	23.50
	GALLETA DE SODA X 28 g APROX. X 40	UNIDAD	5	10.00	50.00								10.00	10.00	10.00	10.00	10.00
	FRUGOS	UNIDAD	72	1.50	108.00						13.50	13.50	13.50	27.00	13.50	13.50	13.50
2.3. 1 5. 1 2	PAPELERIA EN GENERAL, UTILES Y MATERIALES DE OFICINA				151.50	0.00	0.00	24.00	16.00	2.50	7.50	24.00	16.00	21.00	13.50	13.50	13.50
	PAPEL BOND 80 g TAMAÑO A4	EMPAQUE X 5(	5	13.50	67.50								13.50	13.50	13.50	13.50	13.50
	PLUMON MARCADOR DE TINTA AL AGUA (JUEGO POR 6 COLORES)	CAJA X6	10	0.50	5.00					2.50			2.50				
	PLUMON RESALTADOR BICELADO COLOR CELESTE	UNIDAD	10	1.50	15.00						7.50			7.50			
	CUADERNO CUADRICULADO ESPIRAL A4 DE 200 HOJAS	UNIDAD	5	8.00	40.00				16.00			24.00					
	LIBRO DE ACTAS EMPASTADO RAYADO TAMAÑO A4 DE 200 HOJAS	UNIDAD	2	12.00	24.00			24.00									
					609.50	**0.00**	**0.00**	**24.00**	**116.00**	**102.50**	**121.00**	**37.50**	**39.50**	**58.00**	**37.00**	**37.00**	**37.00**
ACTIVIDAD	**SESION PSICOEDUCTAIVA EN PROBLEMAS Y TRANSTORNOS DE SALUD MENTAL.**																
2.3. 2 7. 1 01	SERVICIOS PUBLICITARIOS OTROS				300.00	100.00	100.00	100.00	0.00	0.00	0.00	0.00	0.00	0.00	0.00	0.00	0.00
	ROTAFOLIOS DISEÑADOS AUTOESTIMA	UNIDAD	1	50.00	50.00	50.00											
	ROTAFOLIOS DISEÑADOS VIOLENCIA	UNIDAD	1	50.00	50.00		50.00										
	GUIAS DE PAUTAS DE CRIANZA	UNIDAD	1	50.00	50.00			50.00									
	GUIAS DE HABILIDADES PARA ENAMORAMIENTO	UNIDAD	1	50.00	50.00	50.00											
	GUIAS DE FAMILIAS FUERTES	UNIDAD	1	50.00	50.00		50.00										
	GUIAS DE HABILIDADES SOCIALES	UNIDAD	1	50.00	50.00			50.00									
2.3. 1 1. 1 1	ALIMENTOS Y BEBIDAS PARA CONSUMO HUMANO				224.00	0.00	0.00	0.00	0.00	0.00	0.00	224.00	0.00	0.00	0.00	0.00	0.00
	GALLETA DE SODA X 28 g APROX. X 40	UNIDAD	8	10.00	80.00							80.00					
	FRUGOS	UNIDAD	120	1.20	144.00							144.00					
2.3. 1 5. 1 2	PAPELERIA EN GENERAL, UTILES Y MATERIALES DE OFICINA				692.50	40.00	110.50	46.50	187.00	34.50	35.50	26.50	21.00	126.50	19.50	25.50	19.50
	BOLIGRAFO (LAPICERO) DE TINTA SECA PUNTA FINA AZUL	UNIDAD	12	0.50	6.00			1.00	1.00	1.00		1.00		1.00		1.00	
	BOLIGRAFO (LAPICERO) DE TINTA SECA PUNTA FINA NEGRO	UNIDAD	12	0.50	6.00				1.00	1.00	1.00		1.00		1.00		1.00
	BOLIGRAFO (LAPICERO) DE TINTA SECA PUNTA MEDIA COLOR RO	UNIDAD	12	0.50	6.00					1.00	1.00	1.00	1.00	1.00	1.00		
	LAPIZ NEGRO Nº 2 CON BORRADOR	UNIDAD	12	0.50	6.00			1.00		1.00		1.00		1.00		1.00	1.00
	BORRADOR MIXTO TAMAÑO GRANDE	UNIDAD	10	0.30	3.00				1.50				1.50				
	PAPEL BOND 80 g TAMAÑO A4	EMPAQUE X 5(	6	13.50	81.00			13.50		13.50	13.50	13.50		13.50		13.50	
	PAPEL BULKY TAMAÑO OFICIO	MILLAR	4	17.50	70.00				17.50				17.50		17.50		17.50
	TIJERA	UNIDAD	4	8.00	32.00			16.00	16.00								
	SUJETADOR PARA PAPEL TIPO FASTENER DE METAL X 50	UNIDAD	5	3.50	17.50		10.50			7.00							
	PAPELOGRAFO DE 80 G DE 86 CM X 61 CM	UNIDAD	100	0.50	50.00			10.00		10.00		10.00		10.00		10.00	
	CUADERNO CUADRICULADO A5 X 100 HOJAS	UNIDAD	10	1.50	15.00		15.00										
	CARTULINA SIMPLE DE 100 GRAMOS DE 70 X 100 CM	UNIDAD	100	0.50	50.00				50.00								
	LAPIZ DE COLOR TAMAÑO GRANDE (JUEGO X 12 COLORES)	CAJA X 12	10	4.50	45.00		45.00										
	CINTA MASKIN TAPE DE 2" X40 YD	UNIDAD	10	5.00	50.00	40.00					10.00						
	CRAYOLA (JUEGO X 10 COLORES)	EMPAQUE	10	5.00	50.00		40.00				10.00						
	TEMPERA X 30 MLAPROX JUEGO POR 12 COLORES	EMPAQUE	5	1.00	5.00			5.00									
	CORROSPUM DE 80 CM X 50 CM	METRO	50	4.00	200.00				100.00					100.00			
2.3. 1 9. 1 2	MATERIAL DIDACTICO, ACCESORIOS Y UTILES DE ENSEÑANZA				80.00	0.00	0.00	0.00	0.00	80.00	0.00	0.00	0.00	0.00	0.00	0.00	0.00
	ROMPECABEZAS DE ANIMALES DOMESTICOS (DIF. MODELOS)	JUEGOS	10	8.00	80.00					80.00							
					1,296.50	**140.00**	**210.50**	**146.50**	**187.00**	**114.50**	**35.50**	**250.50**	**21.00**	**126.50**	**19.50**	**25.50**	**19.50**
ACTIVIDAD	**SESIONES DE GRUPO DE AYUDA MUTUA**																
2.3. 1 9. 1 2	MATERIAL DIDACTICO, ACCESORIOS Y UTILES DE ENSEÑANZA				35.00	35.00	0.00	0.00	0.00	0.00	0.00	0.00	0.00	0.00	0.00	0.00	0.00
	FORMATO REGISTRO DIARIO DE ATENCION HIS MIS BLOCK X 100 H	UNIDAD	500		35.00	35.00											
2.3. 1 1. 1 1	ALIMENTOS Y BEBIDAS PARA CONSUMO HUMANO				208.00	0.00	0.00	0.00	0.00	0.00	[illegible]	0.00	0.00	0.00	0.00	0.00	0.00

GOBIERNO REGIONAL HUANCAVELICA V° B° ECON. ... GERENTE REGIONAL DE DESARROLLO ECONÓMICO

GOBIERNO REGIONAL DE HVCA. V° B° Ing. Guillermo Quispe Torres GERENCIA REGIONAL INFRAESTRUCTURA

GOBIERNO REGIONAL GER. REG. PLANEAM. PRES. ACOND. TERR. SUBGERENCIA DE PLANEAMIENTO ESTRATÉGICO, ESTADÍSTICA Y ACONDICIONAMIENTO TERRITORIAL

GOBIERNO REGIONAL HUANCAVELICA V°B° GERENCIA

	GALLETA DE SODA X 28 g APROX. X 40	PAQUETE	8	10.00	80.00						80.00						
	FRUGOS	UNIDAD	80	1.50	120.00						120.00						
2.3. 1 5. 1 2	PAPELERIA EN GENERAL, UTILES Y MATERIALES DE OFICINA				475.50	0.00	50.00	20.40	111.40	13.90	83.90	57.40	37.40	37.40	37.40	19.90	6.40
	BOLIGRAFO (LAPICERO) DE TINTA SECA PUNTA FINA NEGRO	UNIDAD	10	0.50	5.00			0.50	0.50	0.50	0.50	0.50	0.50	0.50	0.50	0.50	0.50
	LAPIZ NEGRO Nº 2 CON BORRADOR	UNIDAD	10	0.60	6.00			0.60	0.60	0.60	0.60	0.60	0.60	0.60	0.60	0.60	0.60
	BORRADOR MIXTO TAMANO GRANDE	UNIDAD	10	0.30	3.00			0.30	0.30	0.30	0.30	0.30	0.30	0.30	0.30	0.30	0.30
	CINTA MASKIN TAPE DE 2" X40 YD	UNIDAD	10	5.00	50.00			5.00	5.00	5.00	5.00	5.00	5.00	5.00	5.00	5.00	5.00
	PAPEL BOND 80 g TAMANO A4	EMPAQUE X 5I	5	13.50	67.50							13.50	13.50	13.50	13.50	13.50	
	PAPEL BULKY TAMANO OFICIO	MILLAR	5	17.50	87.50						17.50	17.50	17.50	17.50	17.50		
	PAPELOGRAFO DE 80 G DE 86 CM X 61 CM	UNIDAD	50	0.50	25.00		25.00										
	PLUMON MARCADOR DE TINTA AL AGUA (JUEGO POR 6 COLORES)	CAJA X6	10	0.50	5.00			5.00									
	FORRO DE PLASTICO TAMANO A4	UNIDAD	10	4.00	40.00				20.00			20.00					
	CUADERNO CUADRICULADO A5 X 100 HOJAS	UNIDAD	11	1.50	16.50			9.00		7.50							
	CARTULINA SIMPLE DE 100 GRAMOS DE 70 X 100 CM	UNIDAD	100	0.50	50.00		25.00		25.00								
	CORROSPUM DE 60 CM X 50 CM	METRO	30	4.00	120.00				60.00		60.00						
2.3. 1 9. 1 2	MATERIAL DIDACTICO, ACCESORIOS Y UTILES DE ENSEÑANZA				210.00	0.00	0.00	210.00	0.00	0.00	0.00	0.00	0.00	0.00	0.00	0.00	0.00
	COLCHONETA DE ESPUMA 2 M X 1 M X2"	UNIDAD	3	70.00	210.00			210.00									
2.3. 1 1. 1 1	ALIMENTOS Y BEBIDAS PARA CONSUMO HUMANO				24.00	0.00	0.00	0.00	0.00	0.00	0.00	0.00	0.00	24.00	0.00	0.00	0.00
	GALLETA RELLENA DE DULCE X 52 G APROX. X 6	BOLSAS	24	1.00	24.00									24.00			
2.3. 1 9. 1 2	MATERIAL DIDACTICO, ACCESORIOS Y UTILES DE ENSEÑANZA				90.00	0.00	0.00	0.00	90.00	0.00	0.00	0.00	0.00	0.00	0.00	0.00	0.00
	GIGANTOGRAFIAS EN BANNER DE 1.50 M X 1.20 M	UNIDAD	3	30	90.00				90.00								
2.3. 1 5. 3 1	ASEO, LIMPIEZA Y TOCADOR				158.50	0.00	0.00	0.00	0.00	82.00	0.00	0.00	19.50	12.50	12.50	19.50	12.50
	DETERGENTE GRANULADO X 1 KG	UNIDAD	5	12.50	62.50								12.50	12.50	12.50	12.50	12.50
	DESINFECTANTE LIMPIADOR AROMATICO X 1 GALON	GALON	2	7.00	14.00								7.00			7.00	
	ESCOBA DE CERDA DE PLASTICA DE 30 CM	UNIDAD	2	14	28.00					28.00							
	RECOJEDOR	UNIDAD	4	6	24.00					24.00							
	PAPELERA DE PLASTICO PARA BASURA	UNIDAD	1	30	30.00					30.00							
					1,193.00	**35.00**	**50.00**	**230.40**	**201.40**	**95.90**	**283.90**	**57.40**	**56.90**	**73.90**	**49.90**	**39.40**	**18.90**
ACTIVIDAD	**CAMPAÑAS DE PREVENCION Y PROMOCION EN SALUD MENTAL.**																
2.3. 1 9. 1 2	MATERIAL DIDACTICO, ACCESORIOS Y UTILES DE ENSEÑANZA				280.00	0.00	0.00	0.00	0.00	280.00	0.00	0.00	0.00	0.00	0.00	0.00	0.00
	TRIPTICOS	UNIDAS	400	0.7	280.00					280.00							
2.3. 1 1. 1 1	ALIMENTOS Y BEBIDAS PARA CONSUMO HUMANO				364.50	0.00	0.00	21.50	272.00	6.50	15.00	6.50	15.00	6.50	15.00	6.50	0.00
	BEBIDA GASEOSA X 2 L	UNIDAD	8	4.00	32.00				32.00								
	GALLETA DE SODA X 28 g APROX. X 40	UNIDAD	8	10.00	80.00				80.00								
	PRODUCTO INSTANTANEO GRANULADO VITAMINADO X 400 g	UNIDAD	4	15.00	60.00			15.00			15.00		15.00		15.00		
	TE FILTRANTE X 100 SOBRES	UNIDAD	5	6.50	32.50			6.50		6.50		6.50		6.50		6.50	
	ATUN EN FILETE EN ACEITE VEGETAL X 170 G	UNIDAD	40	4.00	160.00				160.00								
2.3. 1 3. 1 1	COMBUSTIBLES Y CARBURANTES				640.00	0.00	0.00	0.00	0.00	320.00	0.00	0.00	0.00	320.00	0.00	0.00	0.00
	PETROLEO	GALON	40	16.00	640.00					320.00				320.00			
2.3. 1 5. 1 2	PAPELERIA EN GENERAL, UTILES Y MATERIALES DE OFICINA				111.50	0.00	0.00	17.50	31.00	31.00	0.00	5.00	13.50	0.00	13.50	0.00	0.00
	PAPELOGRAFO DE 80 G DE 86 CM X 61 CM	UNIDAD	10	0.50	5.00							5.00					
	PAPEL BOND 80 g TAMANO A4	EMPAQUE X 5I	4	13.50	54.00				13.50	13.50			13.50		13.50		
	PAPEL BULKY TAMANO OFICIO	MILLAR	3	17.50	52.50			17.50	17.50	17.50							
2.3. 2 7. 9 99	OTROS RELACIONADOS A ORGANIZACION DE EVENTOS				200.00	0.00	0.00	0.00	0.00	25.00	25.00	25.00	50.00	25.00	25.00	25.00	0.00
	DIFUSION RADIAL		2	50	100.00						25.00		25.00	25.00		25.00	
	NOTA DE PRENSA		2	50	100.00					25.00		25.00	25.00		25.00		
					1,596.00	**0.00**	**0.00**	**39.00**	**303.00**	**662.50**	**40.00**	**36.50**	**78.50**	**351.50**	**53.50**	**31.50**	**0.00**
ACTIVIDAD	**FORTALECIMIENTO DE COMPETENCIAS DEL PERSONAL**																
2.3. 1 9. 1 2	MATERIAL DIDACTICO, ACCESORIOS Y UTILES DE ENSEÑANZA				30.00	0.00	0.00	30.00	0.00	0.00	0.00	0.00	0.00	0.00	0.00	0.00	0.00
	FOTOCOPIAS DE MATERIAL DE CAPACITACION		100	0.3	30.00			30.00									
2.3. 1 1. 1 1	ALIMENTOS Y BEBIDAS PARA CONSUMO HUMANO				133.00	80.00	0.00	0.00	0.00	0.00	27.50	0.00	0.00	25.50	0.00	0.00	0.00
	CAFE INSTANTANEO X 200 g	UNIDAD	2	21.50	43.00						21.50			21.50			
	AZUCAR RUBIA	KILOGRAMO	5	2.00	10.00						6.00			4.00			
	GALLETA DE SODA X 28 g APROX. X 40	UNIDAD	5	10.00	50.00	50.00											
	PRODUCTO INSTANTANEO GRANULADO VITAMINADO X 400 g	UNIDAD	2	15.00	30.00	30.00											
2.3. 1 5. 1 2	PAPELERIA EN GENERAL, UTILES Y MATERIALES DE OFICINA				345.50	13.50	13.50	222.50	24.50	14.50	1.00	51.00	1.00	1.00	1.00	1.00	1.00
	BOLIGRAFO (LAPICERO) DE TINTA SECA PUNTA FINA AZUL	UNIDAD	10	0.50	5.00			0.50	0.50	0.50	0.50	0.50	0.50	0.50	0.50	0.50	0.50
	BOLIGRAFO (LAPICERO) DE TINTA SECA PUNTA FINA NEGRO	UNIDAD	10	0.50	5.00			0.50	0.50	0.50	0.50	0.50	0.50	0.50	0.50	0.50	0.50
	CINTA MASKIN TAPE DE 2" X40 YD	UNIDAD	10	5.00	50.00							50.00					
	PAPEL BOND 80 g TAMANO A4	EMPAQUE X 5I	5	13.50	67.50	13.50	13.50	13.50	13.50	13.50							
	PAPELOGRAFO DE 80 G DE 86 CM X 61 CM	UNIDAD	20	0.50	10.00				10.00								
	MEMORIA PORTATIL DE 8 GB	UNIDAD	6	28.00	168.00			168.00									
	CD REGRAVABLE DE 700 MB	CIENTO	1	40.00	40.00			40.00									
2.3. 1 5. 3 1	ASEO, LIMPIEZA Y TOCADOR				85.00	0.00	0.00	35.00	0.00	0.00	0.00	0.00	12.50	12.50	12.50	12.50	0.00
	DETERGENTE GRANULADO X 1 KG	UNIDAD	4	12.50	50.00								12.50	12.50	12.50	12.50	
	DESINFECTANTE LIMPIADOR AROMATICO X 1 GALON	GALON	5	7.00	35.00			35.00									
					593.50	**93.50**	**13.50**	**287.50**	**24.50**	**14.50**	**28.50**	**51.00**	**13.50**	**39.00**	**13.50**	**13.50**	**1.00**
ACTIVIDAD	**PROYECTOS DE MEJORA E INVESTIGACION EN SALUD MENTAL (LABORTERAPIA Y CALIDAD)**																
2.3. 1 5. 1 2	PAPELERIA EN GENERAL, UTILES Y MATERIALES DE OFICINA				714.50	0.00	0.00	0.00	714.50	0.00	0.00	0.00	0.00	0.00	0.00	0.00	0.00
	BOLIGRAFO (LAPICERO) DE TINTA SECA PUNTA FINA AZUL	UNIDAD	8	0.50	4.00				4.00								
	BOLIGRAFO (LAPICERO) DE TINTA SECA PUNTA FINA NEGRO	UNIDAD	8	0.50	4.00				4.00								
	BOLIGRAFO (LAPICERO) DE TINTA SECA PUNTA MEDIA COLOR RO	UNIDAD	8	0.50	4.00				4.00								
	LAPIZ NEGRO Nº 2 CON BORRADOR	UNIDAD	8	0.50	4.00				4.00								
	BORRADOR MIXTO TAMANO GRANDE	UNIDAD	8	0.50	4.00				4.00								
	REGLA DE ACRILICO DE 30 CM	UNIDAD	12	1.00	12.00				12.00								
	DISPENSADOR PARA NOTAS AUTOADESIVAS SIMPLES	PAQUETE	4	15.00	60.00				60.00								
	CINTA MASKIN TAPE DE 2" X40 YD	UNIDAD	10	5.00	50.00				50.00								
	PORTACLIP ACRILICO CON IMAN	CAJA	8	2.50	20.00				20.00								
	GRAPA POR 23/18 X100	CAJA	10	1.50	15.00				15.00								
	ENGRAMPADOR DE METAL TIPO ALICATE	UNIDAD	2	75.00	150.00				150.00								
	PERFORADOR DE DOS ESPIGAS PARA 100 HOJAS	UNIDAD	2	18.50	37.00				37.00								

Ing. Guillermo Quispe Torres

Partida Específica	Descripción	Unidad de	Cantidad	Precio	Total	Ene	Feb	Mar	Abr	May	Jun	Jul	Ago	Set	Oct	Nov	Dic
	PAPEL BOND 80 g TAMAÑO A4	EMPAQUE X 5(	5	13.50	67.50				67.50								
	PAPEL BULKY TAMAÑO OFICIO	MILLAR	5	17.50	87.50				87.50								
	PAPEL CARBON	CIENTO	1	14.50	14.50				14.50								
	PLUMON MARCADOR DE TINTA AL AGUA (JUEGO POR 6 COLORES)	CAJA X6	10	0.50	5.00				5.00								
	FORRO DE PLASTICO TAMAÑO A4	UNIDAD	10	4.00	40.00				40.00								
	CUADERNO CUADRICULADO ESPIRAL A4 DE 200 HOJAS	UNIDAD	5	8.00	40.00				40.00								
	ARCHIVADOR DE CARTON CON PALANCA LOMO ANCHO TAMAÑO N	UNIDAD	4	3.00	12.00				12.00								
	LAPIZ DE COLOR TAMAÑO GRANDE (JUEGO X 6 COLORES)	EMPAQUE X 2!	11	4.00	44.00				44.00								
	ARCHIVADOR DE CARTON CON PALANCA LOMO ANCHO TAMAÑO C	UNIDAD	10	4.00	40.00				40.00								
					714.50	0.00	0.00	0.00	714.50	0.00	0.00	0.00	0.00	0.00	0.00	0.00	0.00
ACTIVIDAD	COORDINACION MULTISECTORIAL																
2.3. 2 7.11 99	SERVICIOS DIVERSOS				27,200.00	0.00	0.00	0.00	0.00	3,400.00	3,400.00	3,400.00	3,400.00	3,400.00	3,400.00	3,400.00	3,400.00
	SERVICIO DE UNA ASISTENTA SOCIAL	SERVICIO	8	1,700.00	13,600.00					1700	1700	1700	1700	1700	1700	1700	1700
	SERVICIO DE UNA LICENCIADA EN ENFERMERIA	SERVICIO	8	1,700.00	13,600.00					1700	1700	1700	1700	1700	1700	1700	1700
					27,200.00	0.00	0.00	0.00	0.00	3,400.00	3,400.00	3,400.00	3,400.00	3,400.00	3,400.00	3,400.00	3,400.00
TOTAL					40,022.00	375.50	478.00	1,418.40	2,476.90	5,239.90	5,054.40	4,218.40	4,429.70	4,370.70	4,397.70	3,857.70	3,704.70

5.11.5. OFICINA EPIDEMIOLOGIA

UNIDAD DE EPIDEMIOLOGIA Y SANEAMIENTO AMBIENTAL

Partida Específica	Descripción	Unidad de	Cantidad	Precio	Total	Ene	Feb	Mar	Abr	May	Jun	Jul	Ago	Set	Oct	Nov	Dic
ACTIVIDAD: ASESORIA Y EVALUACION DE LA GESTION ESTRATEGIA																	
2.3. 1 1. 1 1	ALIMENTOS Y BEBIDAS PARA CONSUMO HUMANO				81.00	0.00	13.50	0.00	13.50	0.00	13.50	0.00	13.50	0.00	13.50	0.00	13.50
	PRODUCTO INSTANTANEO GRANULADO VITAMINADO X 400 g	UNIDAD	6	13.50	81.00		13.50		13.50		13.50		13.50		13.50		13.50
2.3. 1 5. 1 2	PAPELERIA EN GENERAL, UTILES Y MATERIALES DE OFICINA				1,120.00	0.00	0.00	283.00	3.00	253.00	33.00	3.00	253.00	3.00	283.00	3.00	3.00
	TONER PARA IMPRESORA XEROX WORKCENTRE 3210 PCL 6	UNIDAD	4	250.00	1,000.00			250.00		250.00			250.00		250.00		
	USB DE 4 GB	UNIDAD	3	30.00	90.00			30.00			30.00				30.00		
	CD REGRABABLES	UNIDAD	10	3.00	30.00			3.00	3.00	3.00	3.00	3.00	3.00	3.00	3.00	3.00	3.00
					1,201.00	0.00	13.50	283.00	16.50	253.00	46.50	3.00	266.50	3.00	296.50	3.00	16.50
ACTIVIDAD:	INVESTIGACION Y PROYECTOS EN EPIDEMIOLOGIA																
2.3. 1 1. 1 1	ALIMENTOS Y BEBIDAS PARA CONSUMO HUMANO				18.72	0.00	0.00	15.24	0.00	0.00	1.74	0.00	0.00	1.74	0.00	0.00	0.00
	AZUCAR RUBIA	KILOGRAMO	3	1.74	5.22			1.74			1.74			1.74			
	PRODUCTO INSTANTANEO GRANULADO VITAMINADO X 400 g	UNIDAD	1	13.50	13.50			13.50									
2.3. 1 5. 1 2	PAPELERIA EN GENERAL, UTILES Y MATERIALES DE OFICINA				897.40	71.87	71.87	79.57	73.57	73.57	73.57	79.57	73.57	73.57	73.57	79.57	73.57
	GOMA LIQUIDA X 250 ml	UNIDAD	10	1.70	17.00			1.70	1.70	1.70	1.70	1.70	1.70	1.70	1.70	1.70	1.70
	ARCHIVADOR DE CARTON CON PALANCA LOMO ANCHO	UNIDAD	6	3.00	18.00			6.00				6.00				6.00	
	FOLDER MANILA TAMAÑO A4	UNIDAD	500	0.17	85.00	7.08	7.08	7.08	7.08	7.08	7.08	7.08	7.08	7.08	7.08	7.08	7.08
	FORRO DE PLASTICO TAMAÑO OFICIO	UNIDAD	36	4.80	172.80	14.40	14.40	14.40	14.40	14.40	14.40	14.40	14.40	14.40	14.40	14.40	14.40
	CORRECTOR LIQUIDO TIPO LAPICERO	UNIDAD	36	2.00	72.00	6.00	6.00	6.00	6.00	6.00	6.00	6.00	6.00	6.00	6.00	6.00	6.00
	PAPEL BOND 80 g TAMAÑO A4.	MILLAR	12	28.80	345.60	28.80	28.80	28.80	28.80	28.80	28.80	28.80	28.80	28.80	28.80	28.80	28.80
	ENGRAMPADOR DE METAL TIPO ALICATE	UNIDAD	5	35.00	175.00	14.58	14.58	14.58	14.58	14.58	14.58	14.58	14.58	14.58	14.58	14.58	14.58
	SACA GRAPA DE METAL	UNIDAD	10	1.20	12.00	1.00	1.00	1.00	1.00	1.00	1.00	1.00	1.00	1.00	1.00	1.00	1.00
					916.12	71.87	71.87	94.81	73.57	73.57	75.31	79.57	73.57	75.31	73.57	79.57	73.57
ACTIVIDAD:	CAPACITACION DEL POTENCIAL HUMANO EN SISTEMAS DE VIGILANCIA EPIDEMIOLOGICA.																
2.3. 1 1. 1 1	ALIMENTOS Y BEBIDAS PARA CONSUMO HUMANO				197.48	9.12	22.62	10.88	22.62	9.12	24.38	9.12	22.62	10.88	22.62	9.12	24.38
	AZUCAR RUBIA	KILOGRAMO	4	1.76	7.04			1.76			1.76			1.76			1.76
	LECHE EVAPORADA ENTERA X 410 ml	UNIDAD	48	2.28	109.44	9.12	9.12	9.12	9.12	9.12	9.12	9.12	9.12	9.12	9.12	9.12	9.12
	PRODUCTO INSTANTANEO GRANULADO VITAMINADO X 400 g	UNIDAD	6	13.50	81.00		13.50		13.50		13.50		13.50		13.50		13.50
2.3. 1 5. 1 2	PAPELERIA EN GENERAL, UTILES Y MATERIALES DE OFICINA				1,014.40	80.53	88.53	80.53	88.53	80.53	88.53	80.53	88.53	80.53	88.53	80.53	88.53
	ARCHIVADOR DE CARTON CON PALANCA LOMO ANCHO	UNIDAD	6	3.00	18.00		3.00		3.00		3.00		3.00		3.00		3.00
	FOLDER MANILA TAMAÑO A4	UNIDAD	600	0.17	102.00	8.50	8.50	8.50	8.50	8.50	8.50	8.50	8.50	8.50	8.50	8.50	8.50
	FORRO DE PLASTICO TAMAÑO OFICIO	UNIDAD	36	4.80	172.80	14.40	14.40	14.40	14.40	14.40	14.40	14.40	14.40	14.40	14.40	14.40	14.40
	CORRECTOR LIQUIDO TIPO LAPICERO	UNIDAD	36	2.00	72.00	6.00	6.00	6.00	6.00	6.00	6.00	6.00	6.00	6.00	6.00	6.00	6.00
	PORTA CD DE PLASTICO X 24	UNIDAD	6	5.00	30.00		5.00		5.00		5.00		5.00		5.00		5.00
	PAPEL BOND 75 g TAMAÑO A4	MILLAR	12	22.00	264.00	22.00	22.00	22.00	22.00	22.00	22.00	22.00	22.00	22.00	22.00	22.00	22.00
	PAPEL BOND 80 g TAMAÑO A4.	MILLAR	12	28.80	345.60	28.80	28.80	28.80	28.80	28.80	28.80	28.80	28.80	28.80	28.80	28.80	28.80
	PAPEL LUSTRE	UNIDAD	50	0.20	10.00	0.83	0.83	0.83	0.83	0.83	0.83	0.83	0.83	0.83	0.83	0.83	0.83
					1,211.88	89.65	111.15	91.41	111.15	89.65	112.91	89.65	111.15	91.41	111.15	89.65	112.91
ACTIVIDAD:	CONTROL DE BROTES																
2.3. 1 1. 1 1	ALIMENTOS Y BEBIDAS PARA CONSUMO HUMANO				54.66	0.00	0.00	29.04	0.00	0.00	17.54	0.00	4.04	0.00	4.04	0.00	0.00
	CAFE INSTANTANEO X 400 g	UNIDAD	1	25.00	25.00			25.00									
	AZUCAR RUBIA	KILOGRAMO	4	1.76	7.04			1.76			1.76		1.76		1.76		
	LECHE EVAPORADA ENTERA X 410 ml	UNIDAD	4	2.28	9.12			2.28			2.28		2.28		2.28		
	PRODUCTO INSTANTANEO GRANULADO VITAMINADO X 400 g	UNIDAD	1	13.50	13.50						13.50						
2.3. 1 5. 3 1	ASEO, LIMPIEZA Y TOCADOR				38.12	0.62	0.62	12.42	2.12	2.12	4.92	0.62	4.92	2.12	4.92	2.12	0.62
	DESINFECTANTE LIMPIADOR AROMATICO X 1 gal	UNIDAD	1	7.50	7.50			7.50									
	DETERGENTE GRANULADO X 360 g	UNIDAD	4	2.80	11.20			2.80			2.80		2.80		2.80		
	JABON PARA LAVAR ROPA X 250 g	UNIDAD	8	1.50	12.00			1.50	1.50	1.50	1.50		1.50	1.50	1.50	1.50	
	LEJIA (HIPOCLORITO DE SODIO) AL 10% X 250 mL	UNIDAD	14	0.53	7.42	0.62	0.62	0.62	0.62	0.62	0.62	0.62	0.62	0.62	0.62	0.62	0.62
					92.78	0.62	0.62	41.46	2.12	2.12	22.46	0.62	8.96	2.12	8.96	2.12	0.62
ACTIVIDAD:	VIGILANCIA Y CONTROL DE LA CALIDAD DE ALIMENTOS HOSPITALARIOS.																
2.3. 1 5. 3 1	ASEO, LIMPIEZA Y TOCADOR				22.29	0.00	0.00	10.73	1.50	1.50	1.50	0.53	1.50	1.50	1.50	2.03	0.00
	DESINFECTANTE LIMPIADOR AROMATICO X 1 gal	UNIDAD	1	7.50	7.50			7.50									
	DETERGENTE EN PASTA LAVA VAJILLA X 250 g	UNIDAD	1	1.20	1.20			1.20									
	JABON PARA LAVAR ROPA X 250 g	UNIDAD	8	1.50	12.00			1.50	1.50	1.50	1.50		1.50	1.50	1.50	1.50	
	LEJIA (HIPOCLORITO DE SODIO) AL 10% X 250 mL	UNIDAD	3	0.53	1.59			0.53				0.53				0.53	
					22.29	0.00	0.00	10.73	1.50	1.50	1.50	0.53	1.50	1.50	1.50	2.03	0.00
ACTIVIDAD:	VIGILANCIA Y CONTROL DE LA CALIDAD DE AGUA DENTRO DEL AREA HOSPITALARIA.																
2.3. 1 1. 1 1	ALIMENTOS Y BEBIDAS PARA CONSUMO HUMANO				32.04	0.00	0.00	26.76	0.00	0.00	1.76	0.00	1.76	0.00	0.00	1.76	0.00
	CAFE INSTANTANEO X 400 g	UNIDAD	1	25.00	25.00			25.00									
	AZUCAR RUBIA	KILOGRAMO	4	1.76	7.04			1.76			1.76		1.76			1.76	
2.3. 1 5. 3 1	ASEO, LIMPIEZA Y TOCADOR				18.70	0.00	0.00	10.30	0.00	0.00	2.80	0.00	0.00	2.80	0.00	0.00	2.80
	DESINFECTANTE LIMPIADOR AROMATICO X 1 gal	UNIDAD	1	7.50	7.50			7.50									

	DETERGENTE GRANULADO X 360 g	UNIDAD	4	2.80	11.20			2.80			2.80			2.80			2.80
2.3 15 99.99	OTROS				642.00	53.50	53.50	53.50	53.50	53.50	53.50	53.50	53.50	53.50	53.50	53.50	53.50
	DPD 1	UNIDAD	642	1.00	642.00	53.50	53.50	53.50	53.50	53.50	53.50	53.50	53.50	53.50	53.50	53.50	53.50
					692.74	**53.50**	**53.50**	**90.56**	**53.50**	**53.50**	**58.06**	**53.50**	**55.26**	**56.30**	**53.50**	**55.26**	**56.30**
ACTIVIDAD:	VIGILANCIA Y CONTROL DE RESIDUOS SOLIDOS HOSPITALARIOS.																
2.3. 1 5. 1 2	PAPELERIA EN GENERAL, UTILES Y MATERIALES DE OFICINA				43.00	1.15	1.15	30.15	1.15	1.15	1.15	1.15	1.35	1.15	1.15	1.15	1.15
	BOLIGRAFO (LAPICERO) DE TINTA SECA PUNTA FINA ROJO	UNIDAD	12	0.30	3.60	0.30	0.30	0.30	0.30	0.30	0.30	0.30	0.30	0.30	0.30	0.30	0.30
	BOLIGRAFO (LAPICERO) DE TINTA SECA PUNTA FINA AZUL	UNIDAD	12	0.30	3.60	0.30	0.30	0.30	0.30	0.30	0.30	0.30	0.30	0.30	0.30	0.30	0.30
	BOLIGRAFO (LAPICERO) DE TINTA SECA PUNTA FINA NEGRO	UNIDAD	12	0.30	3.60	0.30	0.30	0.30	0.30	0.30	0.30	0.30	0.30	0.30	0.30	0.30	0.30
	LAPIZ NEGRO Nº 2 CON BORRADOR	UNIDAD	12	0.25	3.00	0.25	0.25	0.25	0.25	0.25	0.25	0.25	0.25	0.25	0.25	0.25	0.25
	PAPEL BOND 80 g TAMAÑO A4.	MILLAR	1	28.80	28.80			28.80									
	PAPEL LUSTRE DE 60 CM X 50 CM COLOR CELESTE	UNIDAD	2	0.20	0.40			0.20					0.20				
2.3. 1 5. 3 1	ASEO, LIMPIEZA Y TOCADOR				183.70	15.31	15.31	15.31	15.31	15.31	15.31	15.31	15.31	15.31	15.31	15.31	15.31
	DESINFECTANTE LIMPIADOR AROMATICO X 1 gal	UNIDAD	12	7.50	90.00	7.50	7.50	7.50	7.50	7.50	7.50	7.50	7.50	7.50	7.50	7.50	7.50
	DETERGENTE GRANULADO X 360 g	UNIDAD	24	2.80	67.20	5.60	5.60	5.60	5.60	5.60	5.60	5.60	5.60	5.60	5.60	5.60	5.60
	LEJIA (HIPOCLORITO DE SODIO) AL 10% X 250 mL	UNIDAD	50	0.53	26.50	2.21	2.21	2.21	2.21	2.21	2.21	2.21	2.21	2.21	2.21	2.21	2.21
					226.70	**16.46**	**16.46**	**45.46**	**16.46**	**16.46**	**16.46**	**16.46**	**16.66**	**16.46**	**16.46**	**16.46**	**16.46**
ACTIVIDAD:	CONTROL DE VECTORES, PLAGAS Y DESRATIZACION DENTRO DEL AREA DE INFLUENCIA.																
2.3. 1 5. 3 1	ASEO, LIMPIEZA Y TOCADOR				18.62	0.62	0.62	3.42	0.62	0.62	3.42	0.62	0.62	3.42	0.62	0.62	3.42
	DETERGENTE GRANULADO X 360 g	UNIDAD	4	2.80	11.20			2.80			2.80			2.80			2.80
	LEJIA (HIPOCLORITO DE SODIO) AL 10% X 250 mL	UNIDAD	14	0.53	7.42	0.62	0.62	0.62	0.62	0.62	0.62	0.62	0.62	0.62	0.62	0.62	0.62
					18.62	**0.62**	**0.62**	**3.42**	**0.62**	**0.62**	**3.42**	**0.62**	**0.62**	**3.42**	**0.62**	**0.62**	**3.42**
ACTIVIDAD:	CONTROL MEDIDAS DE BIOSEGURIDAD.																
2.3. 1 1.1 1	ALIMENTOS Y BEBIDAS PARA CONSUMO HUMANO				192.40	9.78	9.78	34.78	9.78	9.78	34.78	9.78	9.78	34.78	9.78	9.78	9.78
	CAFÉ INSTATANEO X 400 G.	UNIDAD	3	25.00	75.00			25.00			25.00			25.00			
	AZUCAR RUBIA	KILOGRAMO	12	1.76	21.12	1.76	1.76	1.76	1.76	1.76	1.76	1.76	1.76	1.76	1.76	1.76	1.76
	MERMELADA X 1 Kg.	UNIDAD	1	5.80	5.80	0.48	0.48	0.48	0.48	0.48	0.48	0.48	0.48	0.48	0.48	0.48	0.48
	LECHE EVAPORADA ENTERA X 410 ml.	UNIDAD	16	2.28	36.48	3.04	3.04	3.04	3.04	3.04	3.04	3.04	3.04	3.04	3.04	3.04	3.04
	PRODUCTTO INSTATANEO GRANULADO VITAMINADO X 400 Gr.	UNIDAD	4	13.50	54.00	4.50	4.50	4.50	4.50	4.50	4.50	4.50	4.50	4.50	4.50	4.50	4.50
2.3. 1 5. 3 1	ASEO, LIMPIEZA Y TOCADOR				60.10	5.01	5.01	5.01	5.01	5.01	5.01	5.01	5.01	5.01	5.01	5.01	5.01
	DETERGENTE GRANULADO X 360 g	UNIDAD	12	2.80	33.60	2.80	2.80	2.80	2.80	2.80	2.80	2.80	2.80	2.80	2.80	2.80	2.80
	LEJIA (HIPOCLORITO DE SODIO) AL 10% X 250 mL	UNIDAD	50	0.53	26.50	2.21	2.21	2.21	2.21	2.21	2.21	2.21	2.21	2.21	2.21	2.21	2.21
					252.50	**14.79**	**14.79**	**39.79**	**14.79**	**14.79**	**39.79**	**14.79**	**14.79**	**39.79**	**14.79**	**14.79**	**14.79**
ACTIVIDAD:	VIGILANCIA Y CONTROL DE INFECCIONES INTRAHOSPITALARIAS.																
2.3. 1 5. 1 1	REPUESTOS Y ACCESORIOS				784.00	0.00	0.00	196.00	0.00	0.00	196.00	0.00	0.00	196.00	0.00	196.00	0.00
	TONER PARA IMPRESORA HP LASER 1010	UNIDAD	4	196.00	784.00			196.00			196.00			196.00		196.00	
2.3. 1 2. 1 1	VESTUARIO, ACCESORIOS Y PRENDAS DIVERSAS.				1,520.70	0.00	0.00	608.40	0.00	0.00	303.90	0.00	304.50	0.00	303.90	0.00	0.00
	UNIFORME PARA DAMA	UNIDAD	3	228.90	686.70			228.90			228.90				228.90		
	UNIFORME PARA CABALLERO	UNIDAD	2	229.50	459.00			229.50					229.50				
	CASACA IMPERMEABLE PARA DAMA	UNIDAD	3	75.00	225.00			75.00			75.00				75.00		
	CASACA IMPERMEABLE PARA CABALLERO	UNIDAD	2	75.00	150.00			75.00					75.00				
2.3. 2 8. 1 1	CONTRATO ADMINISTRATIVO DE SERVICIO				10,800.00	900.00	900.00	900.00	900.00	900.00	900.00	900.00	900.00	900.00	900.00	900.00	900.00
	CONTRATO DE PERSONAL TECNICO EN COMPUTACION	SERVICIO	12	900.00	10,800.00	900.00	900.00	900.00	900.00	900.00	900.00	900.00	900.00	900.00	900.00	900.00	900.00
2.3. 2 8. 1 2	CONTRIBUCIONES A ESSALUD DE CAS				1,278.66	106.56	106.56	106.56	106.56	106.56	106.56	106.56	106.56	106.56	106.56	106.56	106.56
	CONTRIBUCIONES A ESSALUD DE CAS	SERVICIO	12	106.56	1,278.66	106.56	106.56	106.56	106.56	106.56	106.56	106.56	106.56	106.56	106.56	106.56	106.56
					14,383.36	**1,006.56**	**1,006.56**	**1,810.96**	**1,006.56**	**1,006.56**	**1,506.46**	**1,006.56**	**1,311.06**	**1,202.56**	**1,310.46**	**1,202.56**	**1,006.56**
ACTIVIDAD:	ACCIONES DE VIGILANCIA Y CONTROL DE ENFERMEDADES TRANSMISIBLES AREA DE INFLUENCIA DEL HDH.																
2.3. 1 5. 1 2	PAPELERIA EN GENERAL, UTILES Y MATERIALES DE OFICINA				110.00	8.40	8.40	9.25	9.55	9.55	9.55	9.55	9.55	9.55	9.55	8.70	8.40
	BOLIGRAFO (LAPICERO) DE TINTA SECA PUNTA FINA ROJO	UNIDAD	8	0.30	2.40				0.30	0.30	0.30	0.30	0.30	0.30	0.30	0.30	
	BOLIGRAFO (LAPICERO) DE TINTA SECA PUNTA FINA AZUL	UNIDAD	8	0.30	2.40			0.30	0.30	0.30	0.30	0.30	0.30	0.30	0.30		
	BOLIGRAFO (LAPICERO) DE TINTA SECA PUNTA FINA NEGRO	UNIDAD	8	0.30	2.40			0.30	0.30	0.30	0.30	0.30	0.30	0.30	0.30		
	LAPIZ NEGRO Nº 2 CON BORRADOR	UNIDAD	8	0.25	2.00			0.25	0.25	0.25	0.25	0.25	0.25	0.25	0.25		
	CUADERNO CUADRICULADO TAMAÑO A4 X 100 HOJAS	UNIDAD	84	1.20	100.80	8.40	8.40	8.40	8.40	8.40	8.40	8.40	8.40	8.40	8.40	8.40	8.40
2.3. 1 5. 3 1	ASEO, LIMPIEZA Y TOCADOR				18.62	0.62	0.62	3.42	0.62	0.62	3.42	0.62	0.62	3.42	0.62	0.62	3.42
	DETERGENTE GRANULADO X 360 g	UNIDAD	4	2.80	11.20			2.80			2.80			2.80			2.80
	LEJIA (HIPOCLORITO DE SODIO) AL 10% X 250 mL	UNIDAD	14	0.53	7.42	0.62	0.62	0.62	0.62	0.62	0.62	0.62	0.62	0.62	0.62	0.62	0.62
					128.62	**9.02**	**9.02**	**12.67**	**10.17**	**10.17**	**12.97**	**10.17**	**10.17**	**12.97**	**10.17**	**9.32**	**11.82**
ACTIVIDAD:	ACCIONES DE VIGILANCIA DE ENFERMEDADES NO TRANSMISIBLES HDH.																
2.3. 1 5. 1 2	PAPELERIA EN GENERAL, UTILES Y MATERIALES DE OFICINA				9.20	0.00	0.00	0.90	1.15	1.15	1.15	1.15	1.15	1.15	1.15	0.25	0.00
	BOLIGRAFO (LAPICERO) DE TINTA SECA PUNTA FINA ROJO	UNIDAD	8	0.30	2.40			0.30	0.30	0.30	0.30	0.30	0.30	0.30	0.30		
	BOLIGRAFO (LAPICERO) DE TINTA SECA PUNTA FINA AZUL	UNIDAD	8	0.30	2.40			0.30	0.30	0.30	0.30	0.30	0.30	0.30	0.30		
	BOLIGRAFO (LAPICERO) DE TINTA SECA PUNTA FINA NEGRO	UNIDAD	8	0.30	2.40			0.30	0.30	0.30	0.30	0.30	0.30	0.30	0.30		
	LAPIZ NEGRO Nº 2 CON BORRADOR	UNIDAD	8	0.25	2.00				0.25	0.25	0.25	0.25	0.25	0.25	0.25	0.25	
					9.20	**0.00**	**0.00**	**0.90**	**1.15**	**1.15**	**1.15**	**1.15**	**1.15**	**1.15**	**1.15**	**0.25**	**0.00**
ACTIVIDAD:	VIGILANCIA E IDENTIFICACION DE RIESGOS OCUPACIONALES.																
2.3. 1 5. 1 1	REPUESTOS Y ACCESORIOS.				588.00	0.00	0.00	196.00	0.00	0.00	0.00	196.00	0.00	0.00	0.00	196.00	0.00
	TONER PARA IMPRESORA HP LASER 1010 COD.	UNIDAD	3	196.00	588.00			196.00				196.00				196.00	
2.3. 1 5. 1 2	PAPELERIA EN GENERAL, UTILES Y MATERIALES DE OFICINA				256.20	17.43	17.43	22.13	22.13	22.13	22.13	22.13	22.13	22.13	22.13	22.13	22.13
	GOMA LIQUIDA X 250 ml	UNIDAD	10	1.70	17.00			1.70	1.70	1.70	1.70	1.70	1.70	1.70	1.70	1.70	1.70
	ARCHIVADOR DE CARTON CON PALANCA LOMO ANCHO	UNIDAD	10	3.00	30.00			3.00	3.00	3.00	3.00	3.00	3.00	3.00	3.00	3.00	3.00
	FOLDER MANILA TAMAÑO A4	UNIDAD	360	0.17	61.20	5.10	5.10	5.10	5.10	5.10	5.10	5.10	5.10	5.10	5.10	5.10	5.10
	FORRO DE PLASTICO TAMAÑO OFICIO	UNIDAD	20	4.80	96.00	8.00	8.00	8.00	8.00	8.00	8.00	8.00	8.00	8.00	8.00	8.00	8.00
	CORRECTOR LIQUIDO TIPO LAPICERO	UNIDAD	26	2.00	52.00	4.33	4.33	4.33	4.33	4.33	4.33	4.33	4.33	4.33	4.33	4.33	4.33
					844.20	**17.43**	**17.43**	**218.13**	**22.13**	**22.13**	**22.13**	**218.13**	**22.13**	**22.13**	**22.13**	**218.13**	**22.13**
TOTAL					**20,000.01**	**1,280.51**	**1,315.51**	**2,743.29**	**1,330.21**	**1,545.21**	**1,919.11**	**1,494.74**	**1,893.51**	**1,528.11**	**1,920.95**	**1,693.75**	**1,335.07**

5.11.6.SEGURO INTEGRAL DE SALUD (SIS) OFICINA DE SEGUROS

Partida Especifica	Descripción	Unidad de	Cantidad	Precio	Total	Ene	Feb	Mar	Abr	May	Jun	Jul	Ago	Set	Oct	Nov	Dic
ACTIVIDAD PROGRAMACION - ATENCION INMEDIATA A LOS ASEGURADOS.																	
2.3.11.11	ALIMENTOS Y BEBIDAS PARA CONSUMO HUMANO				108.86	29.50	2.06	29.50	2.06	29.50	2.06	8.00	2.06	-	2.06	-	2.06
	AZUCAR RUBIA	KILOGRAMO	6	2.06	12.36	0.00	2.06	0.00	2.06	0.00	2.06	0.00	2.06	0.00	2.06	0.00	2.06

	CAFÉ INSTANTANEO	UNIDAD	3	21.50	64.50	21.50	0.00	21.50	0.00	21.50	0.00	0.00	0.00	0.00	0.00	0.00	0.00
	MERMELADA X 1 kg	UNIDAD	4	8.00	32.00	8.00	0.00	8.00	0.00	8.00	0.00	8.00	0.00	0.00	0.00	0.00	0.00
2.3.12.11	VESTUARIO, ACCESORIOS Y PRENDAS DIVERSAS				1,509.00	229.50	197.00	229.50	197.00	229.50	197.00	229.50	-	-	-	-	-
	UNIFORME (SACO MANGA LARGA Y PANTALON) DE TELA TIPO POLI	UNIDAD	4	229.50	918.00	229.50	0.00	229.50	0.00	229.50	0.00	229.50	0.00	0.00	0.00	0.00	0.00
	UNIFORME (SACO MANGA LARGA Y PANTALON) DE TELA TIPO POLI	UNIDAD	3	197.00	591.00	0.00	197.00	0.00	197.00	0.00	197.00	0.00	0.00	0.00	0.00	0.00	0.00
2.3.15.12	PAPELERIA EN GENERAL, UTILES Y MATERIALES DE OFICINA				3,440.08	216.65	401.80	211.66	379.39	211.65	379.39	165.99	459.19	240.97	379.37	71.39	322.62
	ALFILER NIQUELADO CON CABEZA X 50	UNIDAD	10	0.95	9.50	1.90	0.00	1.90	0.00	1.90	0.00	1.90	0.00	1.90	0.00	0.00	0.00
	ARCHIVADOR DE CARTON CON PALANCA LOMO ANGOSTO TAMAÑ(	UNIDAD	12	4.00	48.00	0.00	8.00	0.00	8.00	0.00	8.00	0.00	8.00	0.00	8.00	0.00	8.00
	BOLIGRAFO (LAPICERO) DE TINTA LIQUIDA PUNTA FINA AZUL	UNIDAD	72	2.395548	172.48	28.75	0.00	28.75	0.00	28.75	0.00	28.75	0.00	28.75	0.00	28.73	0.00
	BOLIGRAFO (LAPICERO) DE TINTA SECA PUNTA FINA AZUL	UNIDAD	72	0.19	13.68	0.00	2.28	0.00	2.28	0.00	2.28	0.00	2.28	0.00	2.28	0.00	2.28
	BOLIGRAFO (LAPICERO) DE TINTA SECA PUNTA FINA NEGRO	UNIDAD	72	0.257374	18.53	3.09	0.00	3.09	0.00	3.09	0.00	3.09	0.00	3.09	0.00	3.08	0.00
	BOLIGRAFO (LAPICERO) DE TINTA SECA PUNTA FINA ROJO	UNIDAD	72	0.257374	18.53	0.00	3.09	0.00	3.09	0.00	3.09	0.00	3.09	0.00	3.09	0.00	3.08
	BORRADOR MIXTO TAMAÑO GRANDE	UNIDAD	60	0.25	15.00	2.50	0.00	2.50	0.00	2.50	0.00	2.50	0.00	2.50	0.00	2.50	0.00
	CARTULINA SIMPLE 200 G DE 70 CM X 100 CM	UNIDAD	20	0.50	10.00	0.00	1.67	0.00	1.67	0.00	1.67	0.00	1.67	0.00	1.67	0.00	1.67
	CD REGRABABLE DE 700 MB	UNIDAD	10	1.70	17.00	3.40	0.00	3.40	0.00	3.40	0.00	3.40	0.00	3.40	0.00	0.00	0.00
	CHINCHE CON CABEZA DORADA X 100	UNIDAD	10	0.94	9.40	0.00	1.88	0.00	1.88	0.00	1.88	0.00	1.88	0.00	1.88	0.00	0.00
	CINTA ADHESIVA TRANSPARENTE 1" X 72" yd	UNIDAD	10	2.50	25.00	5.00	0.00	5.00	0.00	5.00	0.00	5.00	0.00	5.00	0.00	0.00	0.00
	CINTA DE EMBALAJE 2" X 55 YD	UNIDAD	10	3.50	35.00	0.00	7.00	0.00	7.00	0.00	7.00	0.00	7.00	0.00	7.00	0.00	0.00
	CINTA MASKING TAPE 1" X 40 yd	UNIDAD	10	2.58	25.80	5.16	0.00	5.16	0.00	5.16	0.00	5.16	0.00	5.16	0.00	0.00	0.00
	CLIP DE METAL CHICO Nº 1 X 100	UNIDAD	30	0.504849	15.15	0.00	2.52	0.00	2.52	0.00	2.52	0.00	2.52	0.00	2.52	0.00	2.55
	CLIP MARIPOSA DE METAL Nº 2 X 50	UNIDAD	12	2.42	29.04	4.84	0.00	4.84	0.00	4.84	0.00	4.84	0.00	4.84	0.00	4.84	0.00
	CORRECTOR LIQUIDO TIPO LAPICERO	UNIDAD	72	1.742222	125.44	0.00	20.91	0.00	20.91	0.00	20.91	0.00	20.91	0.00	20.91	0.00	20.89
	CUADERNO CUADRICULADO TAMAÑO A4 X 100 HOJAS	UNIDAD	10	2.50	25.00	5.00	0.00	5.00	0.00	5.00	0.00	5.00	0.00	5.00	0.00	0.00	0.00
	CUADERNO CUADRICULADO TAMAÑO A4 X 200 HOJAS	UNIDAD	10	7.50	75.00	0.00	15.00	0.00	15.00	0.00	15.00	0.00	15.00	0.00	15.00	0.00	0.00
	CUADERNO ESPIRAL CUADRICULADO TAMAÑO A4 X 200 HOJAS	UNIDAD	8	7.8499	62.80	10.47	0.00	10.47	0.00	10.47	0.00	10.47	0.00	10.47	0.00	10.45	0.00
	CUCHILLAS PARA CORTAR PAPEL TAMAÑO GRANDE	UNIDAD	6	5.60	33.60	0.00	5.60	0.00	5.60	0.00	5.60	0.00	5.60	0.00	5.60	0.00	5.60
	ENGRAPADOR DE METAL TIPO ALICATE	UNIDAD	1	75.00	75.00	-	0.00	-	0.00	-	0.00	-	0.00	75.00	0.00	0.00	0.00
	FOLDER DE PLASTICO TAMAÑO A4 CON TAPA TRANSPARENTE	UNIDAD	25	3.00	75.00	0.00	12.50	0.00	12.50	0.00	12.50	0.00	12.50	0.00	12.50	0.00	12.50
	FOLDER MANILA TAMAÑO A4	EMPAQUE X 2!	10	5.00	50.00	10.00	0.00	10.00	0.00	10.00	0.00	10.00	0.00	10.00	0.00	0.00	0.00
	GOMA LIQUIDA X 250 mL	UNIDAD	5	1.34	6.70	1.34	0.00	1.34	0.00	1.34	0.00	1.34	0.00	1.34	0.00	0.00	0.00
	GRAPA 26/6 X 5000	UNIDAD	50	1.95	97.50	0.00	16.25	0.00	16.25	0.00	16.25	0.00	16.25	0.00	16.25	0.00	16.25
	LAPIZ NEGRO Nº 2 CON BORRADOR	UNIDAD	72	0.60	43.20	7.20	0.00	7.20	0.00	7.20	0.00	7.20	0.00	7.20	0.00	7.20	0.00
	MEMORIA PORTATIL USB DE 2 GB	UNIDAD	3	26.60	79.80	0.00	-	0.00	-	0.00	-	0.00	79.80	0.00	-	0.00	-
	MEMORIA PORTATIL USB DE 4 GB	UNIDAD	3	29.00	87.00	29.00	0.00	29.00	0.00	29.00	0.00	0.00	0.00	0.00	0.00	0.00	0.00
	MICA PORTAPAPELES TAMAÑO A4	UNIDAD	6	0.42	2.52	0.00	0.42	0.00	0.42	0.00	0.42	0.00	0.42	0.00	0.42	0.00	0.42
	MINA DE LAPIZ DE 0.5 mm 2B	UNIDAD	20	0.94948	18.99	3.16	0.00	3.16	0.00	3.16	0.00	3.16	0.00	3.16	0.00	3.19	0.00
	PAPEL BOND 80 g TAMAÑO A4.	MILLAR	12	36.50	438.00	0.00	73.00	0.00	73.00	0.00	73.00	0.00	73.00	0.00	73.00	0.00	73.00
	PAPEL CARBON TAMAÑO A4 COLOR AZUL	CIENTO	5	12.225254	61.13	12.23	0.00	12.23	0.00	12.23	0.00	12.23	0.00	12.21	0.00	0.00	0.00
	PAPEL CARBON TAMAÑO A4 COLOR NEGRO	CIENTO	5	10.69	53.45	0.00	10.69	0.00	10.69	0.00	10.69	0.00	10.69	0.00	10.69	0.00	0.00
	PAPEL KRAFT 90 G DE 1.20 M X 72 CM	UNIDAD	60	0.50	30.00	5.00	0.00	5.00	0.00	5.00	0.00	5.00	0.00	5.00	0.00	5.00	0.00
	PAPEL LUSTRE DE 50 CM X 65 CM COLOR CELESTE	UNIDAD	24	0.17	4.08	0.00	0.68	0.00	0.68	0.00	0.68	0.00	0.68	0.00	0.68	0.00	0.68
	PAPEL LUSTRE DE 50 CM X 65 CM COLOR ROSADO	UNIDAD	24	0.17	4.08	0.68	0.00	0.68	0.00	0.68	0.00	0.68	0.00	0.68	0.00	0.68	0.00
	PERFORADOR DE 2 ESPIGAS PARA 40 HOJAS	UNIDAD	1	10.00	10.00	0.00	10.00	0.00	0.00	0.00	0.00	0.00	0.00	0.00	0.00	0.00	0.00
	PLUMON MARCADOR DE TINTA AL AGUA PUNTA GRUESA	UNIDAD	15	13.00	195.00	39.00	0.00	39.00	0.00	39.00	0.00	39.00	0.00	39.00	0.00	0.00	0.00
	PLUMON RESALTADOR PUNTA GRUESA BISELADA	UNIDAD	15	1.504647	22.57	0.00	4.513941	0.00	4.513941	0.00	4.513941	0.00	4.513941	0.00	4.513941	0.00	0.00
	PORTAMINA 0.5 mm	UNIDAD	7	4.9103	34.37	5.73	0.00	5.73	0.00	5.73	0.00	5.73	0.00	5.73	0.00	5.72	0.00
	REGLA DE PLASTICO 30 cm	UNIDAD	1	0.415758	0.42	0.00	0.415758	0.00	0.00	0.00	0.00	0.00	0.00	0.00	0.00	0.00	0.00
	SACAGRAPA DE METAL	UNIDAD	5	1.07899	5.39	1.07899	0.00	1.07899	0.00	1.07899	0.00	1.07899	0.00	1.07899	0.00	0.00	0.00
	SOBRE MANILA TAMAÑO A4	EMPAQUE X 5(	10	6.99	69.90	0.00	13.98	0.00	13.98	0.00	13.98	0.00	13.98	0.00	13.98	0.00	0.00
	SUJETADOR PARA PAPEL (TIPO FASTENER) DE METAL X 50	UNIDAD	10	3.20	32.00	6.40	0.00	6.40	0.00	6.40	0.00	6.40	0.00	6.40	0.00	0.00	0.00
	TABLERO ACRILICO TAMAÑO MEDIO OFICIO CON SUJETADOR DE M	UNIDAD	6	6.35	38.10	0.00	6.35	0.00	6.35	0.00	6.35	0.00	6.35	0.00	6.35	0.00	6.35
	TAJADOR DE MESA DE METAL	UNIDAD	1	5.00	5.00	5.00	0.00	0.00	0.00	0.00	0.00	0.00	0.00	0.00	0.00	0.00	0.00
	TAMPON CON CUBIERTA DE PLASTICO TAMAÑO MEDIANO COLOR /	UNIDAD	5	2.425253	12.13	0.00	2.425253	0.00	2.425253	0.00	2.425253	0.00	2.425253	0.00	2.425253	0.00	0.00
	TAMPON CON CUBIERTA DE PLASTICO TAMAÑO MEDIANO COLOR I	UNIDAD	5	2.425253	12.13	2.425253	0.00	2.425253	0.00	2.425253	0.00	2.425253	0.00	2.425253	0.00	0.00	0.00
	TIJERA DE METAL DE 4"	UNIDAD	1	12.00	12.00	0.00	12.00	0.00	0.00	0.00	0.00	0.00	0.00	0.00	0.00	0.00	0.00
	TIJERA DE METAL DE 7" CON MANGO DE PLASTICO	UNIDAD	1	50.00	50.00	16.67	0.00	16.67	0.00	16.66	0.00	0.00	0.00	0.00	0.00	0.00	0.00
	TINTA PARA TAMPON X 30 mL APROX. COLOR AZUL	UNIDAD	5	1.286869	6.43	0.00	1.29	0.00	1.29	0.00	1.29	0.00	1.29	0.00	1.27	0.00	0.00
	TINTA PARA TAMPON X 30 mL APROX. COLOR ROJO	UNIDAD	5	1.64	8.20	1.64	0.00	1.64	0.00	1.64	0.00	1.64	0.00	1.64	0.00	0.00	0.00
	TONER PARA IMPRESORA HP LASER JET 1000/1200 COD. REF. C711	UNIDAD	5	203.21	1,016.05	0.00	169.34	0.00	169.34	0.00	169.34	0.00	169.34	0.00	169.34	0.00	169.35
2.3.15.31	ASEO, LIMPIEZA Y TOCADOR				535.68	23.88	65.40	23.88	65.40	23.88	65.40	23.88	65.40	23.88	65.40	23.88	65.40
	DETERGENTE GRANULADO X 360 g	UNIDAD	72	2.85	205.20	0.00	34.20	0.00	34.20	0.00	34.20	0.00	34.20	0.00	34.20	0.00	34.20
	JABON DE TOCADOR EN BARRA X 150 g	UNIDAD	72	1.99	143.28	23.88	0.00	23.88	0.00	23.88	0.00	23.88	0.00	23.88	0.00	23.88	0.00
	JABON PARA LAVAR ROPA X 520 g	UNIDAD	72	2.60	187.20	0.00	31.20	0.00	31.20	0.00	31.20	0.00	31.20	0.00	31.20	0.00	31.20
					5,593.62	**499.53**	**666.26**	**494.54**	**643.85**	**494.53**	**643.85**	**427.37**	**526.65**	**264.85**	**446.83**	**95.27**	**390.08**

ACTIVIDAD PROGRAMACION - GARANTIZAR Y FORTALECER LA ATENCION AL ASEGURADO																	
2.3.11.11	ALIMENTOS Y BEBIDAS PARA CONSUMO HUMANO				91.72	4.12	29.50	4.12	29.50	4.12	8.00	4.12	-	4.12	-	4.12	-
	AZUCAR RUBIA	KILOGRAMO	12	2.06	24.72	4.12	0.00	4.12	0.00	4.12	0.00	4.12	0.00	4.12	0.00	4.12	0.00
	CAFÉ INSTANTANEO	UNIDAD	2	21.50	43.00	0.00	21.50	0.00	21.50	0.00	0.00	0.00	0.00	0.00	0.00	0.00	0.00
	MERMELADA X 1 kg	UNIDAD	3	8.00	24.00	0.00	8.00	0.00	8.00	0.00	8.00	0.00	0.00	0.00	0.00	0.00	0.00
2.3.15.12	PAPELERIA EN GENERAL, UTILES Y MATERIALES DE OFICINA				3,778.98	459.86	215.41	469.87	210.54	447.46	156.54	500.66	231.54	447.45	169.02	394.05	76.56
	ALFILER NIQUELADO CON CABEZA X 50	UNIDAD	10	0.95	9.50	0.00	1.90	0.00	1.90	0.00	1.90	0.00	1.90	0.00	1.90	0.00	0.00
	ARCHIVADOR DE CARTON CON PALANCA LOMO ANGOSTO TAMAÑ(	UNIDAD	12	4.00	48.00	6.86	0.00	6.86	0.00	6.86	0.00	6.86	0.00	6.86	0.00	6.86	6.84
	BOLIGRAFO (LAPICERO) DE TINTA LIQUIDA PUNTA FINA AZUL	UNIDAD	72	2.395548	172.48	0.00	28.75	0.00	28.75	0.00	28.75	0.00	28.75	0.00	28.75	0.00	28.73
	BOLIGRAFO (LAPICERO) DE TINTA SECA PUNTA FINA AZUL	UNIDAD	72	0.19	13.68	2.28	0.00	2.28	0.00	2.28	0.00	2.28	0.00	2.28	0.00	2.28	0.00
	BOLIGRAFO (LAPICERO) DE TINTA SECA PUNTA FINA NEGRO	UNIDAD	72	0.257374	18.53	0.00	3.09	0.00	3.09	0.00	3.09	0.00	3.09	0.00	3.09	0.00	3.08
	BOLIGRAFO (LAPICERO) DE TINTA SECA PUNTA FINA ROJO	UNIDAD	72	0.257374	18.53	3.09	0.00	3.09	0.00	3.09	0.00	3.09	0.00	3.09	0.00	3.08	0.00
	BORRADOR MIXTO TAMAÑO GRANDE	UNIDAD	51	0.25	12.75	0.00	2.13	0.00	2.13	0.00	2.13	0.00	2.13	0.00	2.13	0.00	2.10
	CARTULINA SIMPLE 200 G DE 70 CM X 100 CM	UNIDAD	20	0.50	10.00	1.67	0.00	1.67	0.00	1.67	0.00	1.67	0.00	1.67	0.00	1.65	0.00
	CD REGRABABLE DE 700 MB	UNIDAD	10	1.70	17.00	0.00	3.40	0.00	3.40	0.00	3.40	0.00	3.40	0.00	3.40	0.00	0.00
	CHINCHE CON CABEZA DORADA X 100	UNIDAD	10	0.94	9.40	1.88	0.00	1.88	0.00	1.88	0.00	1.88	0.00	1.88	0.00	0.00	0.00
	CINTA ADHESIVA TRANSPARENTE 1" X 72" yd	UNIDAD	10	2.50	25.00	0.00	5.00	0.00	5.00	5.00	0.00	0.00	5.00	0.00	5.00	0.00	0.00

	CINTA DE EMBALAJE 2" X 55 YD	UNIDAD	10	3.50	35.00	7.00	0.00	7.00	0.00	7.00	0.00	7.00	0.00	7.00	0.00	0.00	0.00
	CINTA MASKING TAPE 1" X 40 yd	UNIDAD	10	2.58	25.80	0.00	5.16	0.00	5.16	0.00	5.16	0.00	5.16	0.00	5.16	0.00	0.00
	CLIP DE METAL CHICO Nº 1 X 100	UNIDAD	25	0.504849	12.62	2.10	0.00	2.10	0.00	2.10	0.00	2.10	0.00	2.10	0.00	2.12	0.00
	CLIP MARIPOSA DE METAL Nº 2 X 50	UNIDAD	12	2.42	29.04	0.00	4.84	0.00	4.84	0.00	4.84	0.00	4.84	0.00	4.84	0.00	4.84
	CORRECTOR LIQUIDO TIPO LAPICERO	UNIDAD	72	1.742222	125.44	20.91	0.00	20.91	0.00	20.91	0.00	20.91	0.00	20.91	0.00	20.89	0.00
	CUADERNO CUADRICULADO TAMAÑO A4 X 100 HOJAS	UNIDAD	10	2.50	25.00	0.00	5.00	0.00	5.00	0.00	5.00	0.00	5.00	0.00	5.00	0.00	0.00
	CUADERNO CUADRICULADO TAMAÑO A4 X 200 HOJAS	UNIDAD	10	7.50	75.00	12.50	0.00	12.50	0.00	12.50	0.00	12.50	0.00	12.50	12.50	0.00	0.00
	CUADERNO ESPIRAL CUADRICULADO TAMAÑO A4 X 200 HOJAS	UNIDAD	7	7.8499	54.95	0.00	9.16	0.00	9.16	0.00	9.16	0.00	9.16	0.00	9.16	0.00	9.16
	CUCHILLAS PARA CORTAR PAPEL TAMAÑO GRANDE	UNIDAD	6	5.60	33.60	5.60	0.00	5.60	0.00	5.60	0.00	5.60	0.00	5.60	0.00	5.60	0.00
	ENGRAPADOR DE METAL TIPO ALICATE	UNIDAD	1	75.00	75.00	0.00	-	0.00	-	0.00	-	0.00	75.00	0.00	0.00	0.00	0.00
	FOLDER DE PLASTICO TAMAÑO A4 CON TAPA TRANSPARENTE	UNIDAD	25	3.00	75.00	12.50	0.00	12.50	0.00	12.50	0.00	12.50	0.00	12.50	0.00	12.50	0.00
	FOLDER MANILA TAMAÑO A4	EMPAQUE X 2[illegible]	10	5.00	50.00	0.00	10.00	0.00	10.00	0.00	10.00	0.00	10.00	0.00	10.00	0.00	0.00
	GOMA LIQUIDA X 250 mL	UNIDAD	5	1.34	6.70	0.00	1.34	0.00	1.34	0.00	1.34	0.00	1.34	0.00	1.34	0.00	0.00
	GRAPA 26/6 X 5000	UNIDAD	50	1.95	97.50	16.25	0.00	16.25	0.00	16.25	0.00	16.25	0.00	16.25	0.00	16.25	0.00
	LAPIZ NEGRO Nº 2 CON BORRADOR	UNIDAD	72	0.60	43.20	0.00	7.20	0.00	7.20	0.00	7.20	0.00	7.20	0.00	7.20	0.00	7.20
	MEMORIA PORTATIL USB DE 2 GB	UNIDAD	2	26.60	53.20	-	0.00	-	0.00	-	0.00	53.20	0.00	-	0.00	-	0.00
	MEMORIA PORTATIL USB DE 4 GB	UNIDAD	2	29.00	58.00	0.00	29.00	0.00	29.00	0.00	0.00	0.00	0.00	0.00	0.00	0.00	0.00
	MICA PORTAPAPELES TAMAÑO A4	UNIDAD	6	0.42	2.52	0.42	0.00	0.42	0.00	0.42	0.00	0.42	0.00	0.42	0.00	0.42	0.00
	MINA DE LAPIZ DE 0.5 mm 2B	UNIDAD	20	0.94948	18.99	0.00	3.16	0.00	3.16	0.00	3.16	0.00	3.16	0.00	3.16	0.00	3.19
	PAPEL BOND 80 g TAMAÑO A4.	MILLAR	24	36.50	876.00	146.00	0.00	146.00	0.00	146.00	0.00	146.00	0.00	146.00	0.00	146.00	0.00
	PAPEL CARBON TAMAÑO A4 COLOR AZUL	CIENTO	5	12.225254	61.13	0.00	12.23	0.00	12.23	0.00	12.23	0.00	12.23	0.00	12.21	0.00	0.00
	PAPEL CARBON TAMAÑO A4 COLOR NEGRO	CIENTO	5	10.69	53.45	10.69	0.00	10.69	0.00	10.69	0.00	10.69	0.00	10.69	0.00	0.00	0.00
	PAPEL KRAFT 90 G DE 1.20 M X 72 CM	UNIDAD	60	0.50	30.00	0.00	5.00	0.00	5.00	0.00	5.00	0.00	5.00	0.00	5.00	0.00	5.00
	PAPEL LUSTRE DE 50 CM X 65 CM COLOR CELESTE	UNIDAD	25	0.17	4.25	0.71	0.00	0.71	0.00	0.71	0.00	0.71	0.00	0.71	0.00	0.70	0.00
	PAPEL LUSTRE DE 50 CM X 65 CM COLOR ROSADO	UNIDAD	25	0.17	4.25	0.00	0.71	0.00	0.71	0.00	0.71	0.00	0.71	0.00	0.71	0.00	0.70
	PERFORADOR DE 2 ESPIGAS PARA 40 HOJAS	UNIDAD	1	10.00	10.00	-	0.00	10.00	0.00	0.00	0.00	0.00	0.00	0.00	0.00	0.00	0.00
	PLUMON MARCADOR DE TINTA AL AGUA PUNTA GRUESA	UNIDAD	12	13.00	156.00	0.00	31.20	0.00	31.20	0.00	31.20	0.00	31.20	0.00	31.20	0.00	0.00
	PLUMON RESALTADOR PUNTA GRUESA BISELADA	UNIDAD	12	1.504647	18.06	3.61	0.00	3.61	0.00	3.61	0.00	3.61	0.00	3.62	0.00	0.00	0.00
	PORTAMINA 0.5 mm	UNIDAD	7	4.9103	34.37	0.00	5.73	0.00	5.73	0.00	5.73	0.00	5.73	0.00	5.73	0.00	5.72
	REGLA DE PLASTICO 30 cm	UNIDAD	2	0.415758	0.83	0.415758	0.00	0.415758	0.00	0.00	0.00	0.00	0.00	0.00	0.00	0.00	0.00
	SACAGRAPA DE METAL	UNIDAD	5	1.07899	5.39	0.00	1.07899	0.00	1.07899	0.00	1.07899	0.00	1.07899	0.00	1.07899	0.00	0.00
	SOBRE MANILA TAMAÑO A4	EMPAQUE X 5[illegible]	10	6.99	69.90	13.98	0.00	13.98	0.00	13.98	0.00	13.98	0.00	13.98	0.00	0.00	0.00
	SUJETADOR PARA PAPEL (TIPO FASTENER) DE METAL X 50	UNIDAD	10	3.20	32.00	0.00	6.40	0.00	6.40	0.00	6.40	0.00	6.40	0.00	6.40	0.00	0.00
	TABLERO ACRILICO TAMAÑO MEDIO OFICIO CON SUJETADOR DE M	UNIDAD	6	6.35	38.10	6.35	0.00	6.35	0.00	6.35	0.00	6.35	0.00	6.35	0.00	6.35	0.00
	TAJADOR DE MESA DE METAL	UNIDAD	1	4.88	4.88	0.00	4.88	0.00	0.00	0.00	0.00	0.00	0.00	0.00	0.00	0.00	0.00
	TAMPON CON CUBIERTA DE PLASTICO TAMAÑO MEDIANO COLOR /	UNIDAD	5	2.425253	12.13	2.425253	0.00	2.425253	0.00	2.425253	0.00	2.425253	0.00	2.425253	0.00	0.00	0.00
	TAMPON CON CUBIERTA DE PLASTICO TAMAÑO MEDIANO COLOR I	UNIDAD	5	2.425253	12.13	0.00	2.425253	0.00	2.425253	0.00	2.425253	0.00	2.425253	0.00	2.425253	0.00	0.00
	TIJERA DE METAL DE 4"	UNIDAD	2	12.00	24.00	12.00	0.00	12.00	0.00	0.00	0.00	0.00	0.00	0.00	0.00	0.00	0.00
	TIJERA DE METAL DE 7" CON MANGO DE PLASTICO	UNIDAD	1	50.00	50.00	0.00	25.00	0.00	25.00	0.00	0.00	0.00	0.00	0.00	0.00	0.00	0.00
	TINTA PARA TAMPON X 30 mL APROX. COLOR AZUL	UNIDAD	5	1.286869	6.43	1.29	0.00	1.29	0.00	1.29	0.00	1.29	0.00	1.27	0.00	0.00	0.00
	TINTA PARA TAMPON X 30 mL APROX. COLOR ROJO	UNIDAD	5	1.64	8.20	0.00	1.64	0.00	1.64	0.00	1.64	0.00	1.64	0.00	1.64	0.00	0.00
	TONER PARA IMPRESORA HP LASER JET 1000/1200 COD. REF. C711	UNIDAD	5	203.21	1,016.05	169.34	0.00	169.34	0.00	169.34	0.00	169.34	0.00	169.34	0.00	169.35	0.00
2.3.15.31	ASEO, LIMPIEZA Y TOCADOR				535.68	65.40	23.88	65.40	23.88	65.40	23.88	65.40	23.88	65.40	23.88	65.40	23.88
	DETERGENTE GRANULADO X 360 g	UNIDAD	72	2.85	205.20	34.20	0.00	34.20	0.00	34.20	0.00	34.20	0.00	34.20	0.00	34.20	0.00
	JABON DE TOCADOR EN BARRA X 150 g	UNIDAD	72	1.99	143.28	0.00	23.88	0.00	23.88	0.00	23.88	0.00	23.88	0.00	23.88	0.00	23.88
	JABON PARA LAVAR ROPA X 520 g	UNIDAD	72	2.60	187.20	31.20	0.00	31.20	0.00	31.20	0.00	31.20	0.00	31.20	0.00	31.20	0.00
	MOVILIARIO					620.00	620.00	300.00	300.00	300.00	300.00	300.00	300.00	300.00	300.00	600.00	300.00
2.6.32.12	SILLA GIRATORIA DE METAL	UNIDAD	13	300.00	3,900.00	300.00	300.00	300.00	300.00	300.00	300.00	300.00	300.00	300.00	300.00	600.00	300.00
	SILLA GIRATORIA DE METAL RODANTE	UNIDAD	2	320.00	640.00	320.00	320.00	0.00	0.00	0.00	0.00	0.00	0.00	0.00	0.00	0.00	0.00
					4,406.38	529.38	268.79	539.39	263.92	516.98	188.42	570.18	255.42	516.97	192.90	463.57	100.44
TOTAL					10,000.00	1,028.91	935.05	1,033.94	907.77	1,011.51	832.27	997.55	782.07	781.82	639.73	558.84	490.52

5.11.9. DEPARTAMENTO DE EMERGENCIA

SERVICIO DE EMERGENCIA GENERAL, EMERGENCIAS PEDIATRICAS Y TRAUMASHOCK

Partida Específica	Descripción	Unidad de	Cantidad	Precio	Total	Ene	Feb	Mar	Abr	May	Jun	Jul	Ago	Set	Oct	Nov	Dic
ACTIVIDAD	ELABORACION DE DOCUMENTOS DE GESTION																
2.3.1.5.1.2	PAPELERIA EN GENERAL , UTILES Y MATERIALES DE OFICINA				742.00	0.00	0.00	252.00	0.00	245.00	0.00	0.00	245.00	0.00	0.00	0.00	0.00
	Cinta de embalaje	Unidad	2.00	3.00	6.00			6.00									
	Clips de metal grande tipo mariposa x 50	Caja	3.00	4.00	12.00			12.00									
	Clips de metal pequeño x 100	Caja	10.00	1.50	15.00			15.00									
	Corrector liquido t/lap 7cc	unidad	5.00	2.30	11.50			11.50									
	fasters x 50 unid	Caja	1.00	6.50	6.50			6.50									
	folders manila A4x 100 unid	Pqte	1.00	7.50	7.50			7.50									
	Grapa Nº 26/5 x 5000	Caja	5.00	4.00	20.00			20.00									
	lapicero tinta liquida x 12 unid color azul y negro)	Caja	2.00	22.00	44.00			44.00									
	lapiz caja de 12 und	Caja	2.00	12.00	24.00			24.00									
	Libro de acta de 100 folios	Unidad	2.00	10.00	20.00			20.00									
	Papel bon de 80 gr. A4	Millar	2.00	33.00	66.00			66.00									
	resaltador	Unidad	5.00	2.50	12.50			12.50									
	sobre manila A4 x 100 unid.	pqte	1.00	7.00	7.00			7.00									
	Toner HP Laser jet P1102w	unidad	2.00	245.00	490.00					245.00			245.00				
2.3.2.7.11,99	SERVICIOS VARIOS (Fotocopias y anillados)				50.00	0.00	0.00	50.00	0.00	0.00	0.00	0.00	0.00	0.00	0.00	0.00	0.00
	Fotocopiado de doc. Gestion	Unidad	500.00	0.10	50.00			50.00									
					792.00	0.00	0.00	302.00	0.00	245.00	0.00	0.00	245.00	0.00	0.00	0.00	0.00
ACTIVIDAD	SOCIALIZACION DE LAS GUIAS Y PROCEDIMIENTOS AL PERSONAL DEL SERVICIO DE EMERGENCIA GENERAL, EMERGENCIA PEDIATRICA Y TRAUMA SHOCK.																
2.3.1.5.1.2	PAPELERIA EN GENERAL , UTILES Y MATERIALES DE OFICINA				357.40	0.00	0.00	0.00	178.70	0.00	0.00	178.70	0.00	0.00	0.00	0.00	0.00
	folders manila A4x 100 unid	Pqte	2.00	7.50	15.00				7.50			7.50					
	Grapa Nº 26/5 x 5000	Caja	20.00	4.00	80.00				40.00			40.00					
	Micas Portapapeles Tamaño A4	Unidad	30.00	0.40	12.00				6.00			6.00					
	Papel bon de 80 gr. A4	Millar	4.00	33.00	132.00				66.00			66.00					
	Regla de plastico 30cm	Unidad	12.00	2.00	24.00				12.00			12.00					
	Tablero Acrilico	Unidad	10.00	6.50	65.00				32.50			32.50					

Partida Específica	Descripción	Unidad de	Cantidad	Precio	Total	Ene	Feb	Mar	Abr	May	Jun	Jul	Ago	Set	Oct	Nov	Dic
	Tampón con cubierta de plastico tamaño mediano	Unidad	6.00	2.40	14.40				7.20			7.20					
	Tijera tamaño grande	Unidad	3.00	5.00	15.00				7.50			7.50					
					357.40	0.00	0.00	0.00	178.70	0.00	0.00	178.70	0.00	0.00	0.00	0.00	0.00
ACTIVIDAD	**Capacitación continua al personal del Servicio de Emergencia gneral, pediatrica y trauma shock.**																
2.3.1.5.1.2	PAPELERIA EN GENERAL , UTILES Y MATERIALES DE OFICINA				193.70	0.00	0.00	193.70	0.00	0.00	0.00	0.00	0.00	0.00	0.00	0.00	0.00
	Cinta de embalaje	Unidad	1.00	3.00	3.00			3.00									
	Clips de metal grande tipo mariposa x 50	Caja	3.00	4.00	12.00			12.00									
	Clips de metal pequeño x 100	Caja	10.00	1.50	15.00			15.00									
	Corrector liquido t/lap 7cc	unidad	4.00	2.30	9.20			9.20									
	fasters x 50 unid	Caja	1.00	6.50	6.50			6.50									
	folders manila A4x 100 unid	Pqte	1.00	7.50	7.50			7.50									
	Grapa N° 26/5 x 5000	Caja	5.00	4.00	20.00			20.00									
	lapicero tinta liquida x 12 unid.color azul y negro)	Caja	2.00	22.00	44.00			44.00									
	lapiz caja de 12 und	Caja	2.00	12.00	24.00			24.00									
	Papel bon de 80 gr. A4	Millar	1.00	33.00	33.00			33.00									
	resaltador	Unidad	5.00	2.50	12.50			12.50									
	sobre manila A4 x 100 unid.	pqte	1.00	7.00	7.00			7.00									
2.3.2.7.11.99	SERVICIOS VARIOS				62,605.60	0.00				31,625.00	5,000.00	5,000.00		5,060.00	8,000.00	5,000.60	2,920.00
	SERVICIOS DIVERSOS		1.00		62,555.60												
	Fotocopiado de docUmentos de Gestion		500.00	0.10	50.00			50.00									
2.3.1.2.1.2	TEXTILES				500.00	0.00	0.00	0.00	0.00	0.00	500.00	0.00	0.00	0.00	0.00	0.00	0.00
	FRAZADILLA PARA BEBES	UNIDAD	10.00	50.00	500.00						500.00						
2.3.1.8.2.1	MATERIALES E INSUMOS MEDICOS				2,875.00						2,875.00						
	PAPEL TERMICO PARA ELECTROCARDIOGRAFO	UNIDAD	50.00	57.50	2,875.00												
					66,174.30	0.00	0.00	193.70	0.00	31,625.00	5,000.00	5,000.00	0.00	5,060.00	8,000.00	5,000.60	2,920.00
ACTIVIDAD	**Pasantias a hospitales nacionales de emergencias pediatricas y traumashock**																
2.3.2.1.2.2	Viaticos y asignaciones por comisiones de servicio				86,000.00	0.00	16,200.00	0.00	16,200.00	2,500.00	16,200.00	2,500.00	16,200.00	0.00	16,200.00	0.00	0.00
	viaje a la ciudad de lima para 30 personas para realizar sus pasantias	viaticos	30.00	180.00	86,000.00		16,200.00		16,200.00	2,500.00	16,200.00	2,500.00	16,200.00		16,200.00		
					86,000.00	0.00	16,200.00	0.00	16,200.00	2,500.00	16,200.00	2,500.00	16,200.00	0.00	16,200.00	0.00	0.00
ACTIVIDAD	PROYECTO DE MEJORA CONTINUA DE LA CALIDAD																
2.3.1.5.1.2	PAPELERIA EN GENERAL , UTILES Y MATERIALES DE OFICINA				6,983.30	0.00	0.00	2,327.78	0.00	0.00	2,326.96	0.00	0.00	2,328.56	0.00	0.00	0.00
	Chinche con cabeza de colores x 100	Caja	6.00	1.50	9.00			3.00			3.00			3.00			
	Cinta Adhesiva Transparente	Unidad	6.00	3.50	21.00			7.00			7.00			7.00			
	Cinta Masking Tape	unidad	10.00	5.00	50.00			16.60			16.60			16.80			
	Cinta Scoch grande	Unidad	20.00	3.00	60.00			20.00			20.00			20.00			
	Cuaderno Espiral Cuadriculado Tamaño A4 x 200 Hojas	Unidad	100.00	8.00	800.00			266.60			266.60			266.80			
	Cuaderno Pequeño x 100 hojas	Unidad	200.00	1.30	260.00			86.60			86.80			86.60			
	Goma Liquida x 250 Ml	Unidad	24.00	1.70	40.80			13.60			13.60			13.60			
	PAPEL BULKY	Millar	60.00	33.00	1,980.00			660.00			660.00			660.00			
	Papel Kraff	Caja	500.00	6.50	3,250.00			1,084.00			1,083.00			1,083.00			
	Papel Lustre	Unidad	100.00	0.50	50.00			16.60			16.60			16.80			
	Plumón Marcador de Tinta al Agua Gruesa Color Azul	Unidad	10.00	3.30	33.00			11.00			11.00			11.00			
	Plumón Marcador de Tinta al Agua Gruesa Color Rojo	Unidad	10.00	3.30	33.00			11.00			11.00			11.00			
	Plumón para pizarra Acrilica punta gruesa Azul	Unidad	20.00	2.50	50.00			16.60			16.60			16.80			
	Porta Clips Acrilico	Unidad	3.00	8.00	24.00			8.00			8.00			8.00			
	Stencil Simple	Caja	5.00	32.50	162.50			54.18			54.16			54.16			
	Vinifan tamaño oficio	Unidad	20.00	8.00	160.00			53.00			53.00			54.00			
2.3.1.5.4.1	ELECTRICIDAD, ILUMINACION Y ELECTRONICA				693.00	0.00	0.00	231.00	0.00	0.00	231.00	0.00	0.00	231.00	0.00	0.00	0.00
	Cargador de Pilas 2A	Unidad	12.00	15.00	180.00			60.00			60.00			60.00			
	Linternas	Unidad	3.00	25.00	75.00			25.00			25.00			25.00			
	Linternas Tipo Lamparin	Unidad	3.00	30.00	90.00			30.00			30.00			30.00			
	Pilas Duracell 2A	Unidad	12.00	5.00	60.00			20.00			20.00			20.00			
	Pilas Duracell C	Unidad	24.00	5.00	120.00			40.00			40.00			40.00			
	Pilas Recargables 2AA	Unidad	24.00	7.00	168.00			56.00			56.00			56.00			
					7,676.30	0.00	0.00	2,327.78	0.00	0.00	2,326.96	0.00	0.00	2,328.56	0.00	0.00	0.00
ACTIVIDAD	IMPLEMENTAR CON PERSONAL ESPECIALISTAS																
2.3.2.8.1.1	CONTRATO ADMINISTRATIVO DE SERVICIOS				132,000.00	11,000.00	11,000.00	11,000.00	11,000.00	11,000.00	11,000.00	11,000.00	11,000.00	11,000.00	11,000.00	11,000.00	11,000.00
	CONTRATACION DE MEDICO EMERGENCIOLOGO	SERVICIO			0.00	0.00											
	CONTRATACION DE LIC. EN ENFERMERIA	SERVICIO	5.00	2,000.00	120,000.00	10,000.00	10,000.00	10,000.00	10,000.00	10,000.00	10,000.00	10,000.00	10,000.00	10,000.00	10,000.00	10,000.00	10,000.00
	CONTRATACION DE TEC. EN ENFERME.	SERVICIO	1.00	1,000.00	12,000.00	1,000.00	1,000.00	1,000.00	1,000.00	1,000.00	1,000.00	1,000.00	1,000.00	1,000.00	1,000.00	1,000.00	1,000.00
					132,000.00	11,000.00	11,000.00	11,000.00	11,000.00	11,000.00	11,000.00	11,000.00	11,000.00	11,000.00	11,000.00	11,000.00	11,000.00
ACTIVIDAD	BIOSEGURIDAD : LAVADOS DE MANOS																
2.3.1.5.3.1	ASEO, LIMPIEZA Y TOCADOR				7,000.00	0.00	0.00	1,750.00	0.00	0.00	1,750.00	0.00	0.00	1,750.00	0.00	0.00	1,750.00
	ALCOHOL GEL	UNIDAD	50.00	15.00	750.00			187.50			187.50			187.50			187.50
	BOLSA DE COLORES	UNIDAD	1,000.00	0.20	200.00			50.00			50.00			50.00			50.00
	DISPENSADOR DE JABON LIQUIDO	UNIDAD	6.00	25.00	150.00			37.50			37.50			37.50			37.50
	DISPENSADOR DE PAPEL TOALLA	UNIDAD	6.00	25.00	150.00			37.50			37.50			37.50			37.50
	JABON CLORIXICIDINA 1%	Unidad	50.00	15.00	750.00			187.50			187.50			187.50			187.50
	PAPEL TOALLA	UNIDAD	1,000.00	5.00	5,000.00			1,250.00			1,250.00			1,250.00			1,250.00
					7,000.00	0.00	0.00	1,750.00	0.00	0.00	1,750.00	0.00	0.00	1,750.00	0.00	0.00	1,750.00
TOTAL					300,000.00	11,000.00	27,200.00	15,573.48	27,378.70	45,370.00	36,276.96	18,678.70	27,445.00	20,138.56	35,200.00	16,000.60	15,670.00

5.11.10. DEPARTAMENTO DE ANASTESIOLOGIA Y CENTRO QUIRURGICO

Partida Especifica	Descripción	Unidad de	Cantidad	Precio	Total	Ene	Feb	Mar	Abr	May	Jun	Jul	Ago	Set	Oct	Nov	Dic
REALIZAR CIRUGIAS PROGRAMADAS CENTRO QUIRURGICO Y ANESTESIA																	
ACTIVIDAD:	Elaboracion de documentos de gestion																
2.3.1.5.1.2	PAPELERIA EN GENERAL , UTILES Y MATERIALES DE OFICINA				16,382.20	0.00	0.00	914.10	7,632.50	156.00	58.00	457.10	6,921.50	148.00	0.00	95.00	0.00
	alfileres x1000	Caja	2	2.00	4.00			4.00									
	Archivador	Unidad	12	5.00	60.00			30.00					30.00				
	Bolígrafo (lapicero tinta seca color azul y negro)	Caja	16	22.00	352.00			88.00		66.00		66.00		66.00		66.00	
	Calculadora	Unidad	1	30.00	30.00			30.00									

V° B°
Ing. Guillermo Quispe Torres

	Chinche de colores x 50	Caja	2	2.00	4.00			4.00									
	Cinta Adhesiva	Unidad	6	2.00	12.00			4.00			4.00			4.00			
	Cinta de embalaje	Unidad	2	3.00	6.00			3.00				3.00					
	Clips de metal grande tipo mariposa x 50	Caja	1	4.00	4.00			4.00									
	Clips de metal pequeño x 100	Caja	4	1.50	6.00			3.00				3.00					
	Corrector liquido t/lap 7cc	unidad	24	2.30	55.20			27.60				27.60					
	CUCHILLAS PARA CORTAR PAPEL TAMAÑO MEDIANO	UNIDAD	6	2.50	15.00				5.00			5.00				5.00	
	Engrampador de Metal tipo Pistola	unidad	1	80.00	80.00			80.00									
	fasters x 50 unid	Caja	1	6.50	6.50			6.50									
	folders manila A4x 100 unid	Pqte	1	7.50	7.50			7.50									
	FORMATOS DE ANESTESIOLOGIA EN HOJA AUTOCOPIADA	CIENTO	30	224.50	6,735.00				3367.50				3367.50				
	FORMATOS DE RECUPERACION POSTANESTESICA	CIENTO	30	224.00	6,720.00				3360.00				3360.00				
	FORRO DE PLASTICO TAMAÑO CUADERNO	UNIDAD	12	3.00	36.00			18.00					18.00				
	Grapa Nº 26/5 x 5000	Caja	1	4.00	4.00			4.00									
	lapiz caja de 12 und	Caja	10	12.00	120.00			24.00		24.00		24.00		24.00		24.00	
	LIBRO DE ACTA X 100 HOJAS	UNIDAD	4	10.00	40.00			20.00					20.00				
	LIBRO DE INFORME OPERATORIO	UNIDAD	18	50.00	900.00				900.00								
	MEMORIA PORTATIL USB DE 8 GB	UNIDAD	2	60.00	120.00			60.00					60.00				
	MICA PORTAPAPELES TAMAÑO A5	UNIDAD	30	1.00	30.00			15.00				15.00					
	MOTA PARA PIZARRA ACRILICA	UNIDAD	2	4.00	8.00			8.00									
	Papel bond de 80 gr. A4	Millar	6	33.00	198.00			66.00		66.00			66.00				
	Papel Bulqui	Millar	9	18.00	162.00			54.00			54.00			54.00			
	PAPEL LUSTRE DE 60 CM X 50 CM COLOR AMARILLO	UNIDAD	20	0.50	10.00			5.00				5.00					
	PAPEL LUSTRE DE 60 CM X 50 CM COLOR ROJO	UNIDAD	20	0.50	10.00			5.00				5.00					
	PAPEL LUSTRE DE 60 CM X 50 CM COLOR VERDE	UNIDAD	20	0.50	10.00			5.00				5.00					
	Perforador De 2 Espigas Para 20 Hojas	unidad	1	30.00	30.00			30.00									
	PLUMON DE TINTA INDELEBLE PUNTA FINA COLOR AZUL	UNIDAD	36	4.50	162.00			81.00				81.00					
	PLUMON DE TINTA INDELEBLE PUNTA FINA COLOR ROJO	UNIDAD	36	4.50	162.00			81.00				81.00					
	PLUMON PARA PIZARRA ACRILICA PUNTA GRUESA AZUL	UNIDAD	24	1.50	36.00			18.00				18.00					
	PLUMON PARA PIZARRA ACRILICA PUNTA GRUESA NEGRO	UNIDAD	24	1.50	36.00			18.00				18.00					
	PLUMON PARA PIZARRA ACRILICA PUNTA GRUESA ROJO	UNIDAD	24	1.50	36.00			18.00				18.00					
	PORTA CLIPS ACRILICO	UNIDAD	3	10.00	30.00			20.00				10.00					
	resaltador	Unidad	6	2.50	15.00			7.50				7.50					
	TABLERO ACRILICO TAMAÑO OFICIO CON SUJETADOR DE METAL	UNIDAD	20	6.50	130.00			65.00				65.00					
2.3.2.7.11,99	SERVICIOS VARIOS (Fotocopias y anillados)				50.00	0.00	0.00	25.00	0.00	0.00	0.00	25.00	0.00	0.00	0.00	0.00	0.00
	Fotocopiado de doc. Gestion	Unidad	500	0.10	50.00			25.00				25.00					
2.3.1.5.1.1	REPUESTOS Y ACCESORIOS				860.00	0.00	0.00	430.00	0.00	0.00	0.00	430.00	0.00	0.00	0.00	0.00	0.00
	TINTA HP Laser jet P2055dn	UNIDAD	2	430.00	860.00			430.00				430.00					
					17,292.20	**0.00**	**0.00**	**1,369.10**	**7,632.50**	**156.00**	**58.00**	**912.10**	**6,921.50**	**148.00**	**0.00**	**95.00**	**0.00**
ACTIVIDAD:	**Socializacion de documentos de gestion**																
2.3.1.5.1.2.	PAPELERIA EN GENERAL , UTILES Y MATERIALES DE OFICINA				128.50	0.00	0.00	67.50	0.00	0.00	4.00	0.00	57.00	0.00	0.00	0.00	0.00
	Cinta de Embalaje	Unidad	1	3.00	3.00			3.00									
	folders manila A4x 100 unid	Pqte	1	7.50	7.50			7.50									
	Grapa Nº 26/5 x 5000	Caja	1	4.00	4.00						4.00						
	lapiz caja de 12 und	Caja	4	12.00	48.00			24.00					24.00				
	Papel bon de 80 gr. A4	Millar	2	33.00	66.00			33.00					33.00				
2.3.2.7.11,99	SERVICIOS VARIOS (Fotocopias y anillados)				50.00	0.00	0.00	25.00	0.00	0.00	0.00	25.00	0.00	0.00	0.00	0.00	0.00
	Fotocopiado de documentos de Gestion	Unidad	500	0.10	50.00	0.00	0.00	25.00	0.00	0.00	0.00	25.00	0.00	0.00	0.00	0.00	0.00
					178.50	**0.00**	**0.00**	**92.50**	**0.00**	**0.00**	**4.00**	**25.00**	**57.00**	**0.00**	**0.00**	**0.00**	**0.00**
ACTIVIDAD:	**Elaboracion de Gulas de práctica clínica.**																
2.3.1.5.1.2.	PAPELERIA EN GENERAL , UTILES Y MATERIALES DE OFICINA				82.50	0.00	0.00	46.00	0.00	0.00	0.00	34.50	0.00	0.00	0.00	0.00	0.00
	Cinta de embalaje	Unidad	1	3.00	3.00			3.00									
	Clips de metal pequeño x 100	Caja	2	1.50	3.00			1.50				1.50					
	fasters x 50 unid	Caja	1	6.50	6.50			6.50									
	Grapa Nº 26/5 x 5000	Caja	1	4.00	4.00			4.00									
	Papel bon de 80 gr. A4	Millar	2	33.00	66.00			33.00				33.00					
2.3.1.5.1.1	REPUESTOS Y ACCESORIOS				860.00	0.00	0.00	430.00	0.00	0.00	0.00	430.00	0.00	0.00	0.00	0.00	0.00
	TINTA HP Laser jet P2055dn	UNIDAD	2	430.00	860.00			430.00				430.00					
					942.50	**0.00**	**0.00**	**478.00**	**0.00**	**0.00**	**0.00**	**464.50**	**0.00**	**0.00**	**0.00**	**0.00**	**0.00**
ACTIVIDAD:	**Capacitación continua al personal en Servicio.**																
2.3.1.5.1.2.	PAPELERIA EN GENERAL , UTILES Y MATERIALES DE OFICINA				262.00	0.00	0.00	86.00	33.00	0.00	82.00	6.00	0.00	55.00	0.00	0.00	0.00
	Cinta de embalaje	Unidad	2	3.00	6.00							6.00					
	Cuaderno Cuadriculado Tamaño A4 X 100 Hojas	Unidad	40	3.00	120.00			60.00			60.00						
	Goma Transparente x 250 ml	Unidad	6	3.00	18.00			6.00			6.00			6.00			
	Grapa Nº 26/5 x 5000	Caja	1	4.00	4.00			4.00									
	Papel bon de 80 gr. A4	Millar	2	33.00	66.00				33.00					33.00			
	Regla de Acrilico x 60 cm	unidad	12	4.00	48.00			16.00			16.00			16.00			
2.3. 1 9. 1 2	MATERIAL DIDACTICO, ACCESORIOS Y UTILES DE ENSEÑANZA				100.00	0.00	0.00	0.00	100.00	0.00	0.00	0.00	0.00	0.00	0.00	0.00	0.00
	PIZARRA ACRILICA DE 150X 100 CM	UNIDAD	1	100	100.00				**100.00**				0.00				
					362.00	**0.00**	**0.00**	**86.00**	**133.00**	**0.00**	**82.00**	**6.00**	**0.00**	**55.00**	**0.00**	**0.00**	**0.00**
ACTIVIDAD:	**Equipamiento con equipos Biomedicos, Materiales e Insumos basicos para el Servicio de Quirofano.**																
2.3. 1 8. 2 1	MATERIAL, INSUMOS. INSTRUMENTAL Y ACCESORIOS MEDICOS QUIRURGICOS.				174212.00	0.00	0.00	107330.00	53286.00	0.00	0.00	0.00	13596.00	0.00	0.00	0.00	0.00
	PINZA BIPOLAR	UNIDAD	2	3000.00	6,000.00				6000.00								
	ASPIRADORA EUROVAC H-50	UNIDAD	2	7990.00	15,980.00			15980.00									
	BANCAS GIRATORIAS	UNIDAD	3	80.00	240.00				240.00								
	CABLE PARA PINZA BIPOLAR	UNIDAD	3	2500.00	7,500.00				5000				2500				
	CABLE PARA PINZA MONOPOLAR	UNIDAD	3	1000.00	3,000.00				2000				1000				
	COCHE DE METAL RODANTE DE DOS SUPERFICIES	UNIDAD	2	500.00	1,000.00			500.00					500.00				
	FILTRO PARA CAPNOGRAFO	UNIDAD	4	1000.00	4,000.00				2000				2000				
	LARINGOCOPIO PARA ADULTO HOJA RETRACTIL - LUZ LED	UNIDAD	1	4000.00	4,000.00				4000.00								
	LARINGOCOPIO PARA PACIENTE PEDIATRICO	UNIDAD	1	4000.00	4,000.00			4000.00									

GOBIERNO REGIONAL HUANCAVELICA — V°B° — ECON. MARIANO MARIO RECUENCO SPACCILLA, GERENTE REGIONAL DE DESARROLLO ECONOMICO

GOBIERNO REGIONAL DE HVCA — GERENCIA REGIONAL DE INFRAESTRUCTURA — V°B° — Ing. Guillermo Quispe Torres

GOBIERNO REGIONAL HUANCAVELICA — REG. PLANEAM. PRES. ACOND. TER. — SUB GERENCIA DE PLANEAMIENTO ESTRATEGICO ESTADISTICA Y ACONDICIONAMIENTO TERRITORIAL

GOBIERNO REGIONAL HUANCAVELICA — V°B° — Ing. Rodrigo Ibarra Gonzales — GERENCIA REGIONAL

	MANOMETRO DE BAJA PRESION	UNIDAD	2	500.00	1,000.00			1000.00									
	MONITOR MULTI PARAMETRO DE 7 PARAMETROS	UNIDAD	1	80000.00	80,000.00			80000.00									
	PEDAL PARA ELECTROCAUTERIO VALLEYLAB - FORCE TRIAD	UNIDAD	2	500.00	1,000.00			1000.00									
	PINZA GRASPER DE 5 MM CON CALZETAS CREMALLADAS PARA LA	UNIDAD	2	10000.00	20,000.00				20000.00								
	PLACA INDIFERENTE PARA ELECTROCAUTERIO	UNIDAD	50	30.00	1,500.00			750.00					750.00				
	PLACA INDIFERENTE PARA ELECTROCAUTERIO BERCHTOLD -ELEI	UNIDAD	3	300.00	900.00			900.00									
	PULSIOXIMETRO TRANSPORTABLE PARA PACIENTE PEDIATRICO	UNIDAD	1	2000.00	2,000.00			2000.00									
	RESUCITADOR PEDIATRICO (AMBU)	UNIDAD	2	400.00	800.00			400.00					400.00				
	RESUCITADOR ADULTO (AMBU)	UNIDAD	2	400.00	800.00			400.00					400.00				
	RESUCITADOR NEONATAL (AMBU)	UNIDAD	1	400.00	400.00			400.00									
	SENSOR DE PULSIOXIMETRO PEDIATRICO PARA MONITOR ADVISO	UNIDAD	2	246.00	492.00				246				246				
	SENSOR PARA PULSOXIMETRO ADVISOR ADULTO	UNIDAD	5	1400.00	7,000.00				4200.00				2800.00				
	SENSOR PARA PULSOXIMETRO PHILIPS ADULTO	UNIDAD	5	1800.00	9,000.00				6000.00				3000.00				
	SENSOR PARA PULSOXIMETRO PHILIPS PEDIATRICO	UNIDAD	2	1800.00	3,600.00				3600.00								
2.3. 1 99. 1 99	OTROS BIENES				4300.00	0.00	0.00	1660.00	0.00	660.00	0.00	0.00	1660.00	0.00	0.00	320.00	0.00
	CAL SODADA USP X 18 KG	BALDE	4	320.00	1,280.00			320.00		320.00			320.00			320.00	
	CORRUGADO PARA ADULTO DE SILICONA PARA MAQUINA DE ANE	UNIDAD	2	500.00	1,000.00			500.00					500.00				
	GAS DIOXIDO DE CARBONO	BALONES	3	340.00	1,020.00			340.00		340.00			340.00				
	CORRUGADO PEDIATRICO DE SILICONA PARA MAQUINA DE ANEST	UNIDAD	2	500.00	1,000.00			500.00					500.00				
2.3. 32.12	MOBILIARIO				550.00	0.00	0.00	550.00	0.00	0.00	0.00	0.00	0.00	0.00	0.00	0.00	0.00
	ESCRITORIO DE METAL DE 3 GAVETAS	UNIDAD	1	550.00	550.00			550.00									
2.3. 1 2. 1 1	IMPLEMENTACIÓN CON VESTUARIOS, ACCESORIOS Y PRENDAS	DIVERSAS			2000.00	0.00	0.00	2000.00	0.00	0.00	0.00	0.00	0.00	0.00	0.00	0.00	0.00
	MANDILÓN CRUZADO DE DRIL MANGA LARGA UNSEX COLOR VERI	UNIDAD	50	40.00	2,000.00			2000.00									
2.3. 1 5. 31	ASEO, LIMPIEZA Y TOCADOR				3250.00		0.00	1625.00					1625.00				
	ESCOBILLA PARA CIRUJANOS DESCARTABLE PARA LAVAR MANOS	UNIDAD	500	6.50	3,250.00			1625.00					1625.00				
					184312.00	**0.00**	**0.00**	**113165.00**	**53286.00**	**660.00**	**0.00**	**0.00**	**16881.00**	**0.00**	**0.00**	**320.00**	**0.00**
ACTIVIDAD:	**Atendidos en el servicio de centro quirurgico y anestesia, recuperación postanestésica.**																
2.3. 1 5. 31	ASEO, LIMPIEZA Y TOCADOR				30.00	0.00	0.00	0.00	30.00	0.00	0.00	0.00	0.00	0.00	0.00	0.00	0.00
	DISPENSADOR DE JABON LIQUIDO	UNIDAD	2	10.00	20.00				20.00								
	DISPENSADOR DE PAPEL DE TOALLA	UNIDAD	2	5.00	10.00				10.00								
2.3. 1 5. 41	ELECTRICIDAD, ALUMBRADO Y ELECTRONICA				2762.50	0.00	0.00	397.50	240.00	2000.00	0.00	0.00	125.00	0.00	0.00	0.00	0.00
	CARGADOR DE PILAS PEQUEÑAS	UNIDAD	1	50.00	50.00			50.00									
	FOCO DE XENON PARA LA TORRE LAPAROSCOPICA	UNIDAD	2	1000.00	2,000.00					2000.00							
	FOCO PARA MICROSCOPIO OFTALMOLÓGICO	UNIDAD	4	60.00	240.00				240.00								
	LINTERNA RECARGABLE	UNIDAD	3	60.00	180.00			**180.00**									
	PILA ALCALINA "AAA"	UNIDAD	24	5.00	120.00			60.00					60.00				
	PILA ALCALINA AA 1.5 V	UNIDAD	24	5.00	120.00			60.00					60.00				
	PILA DURACELL MEDIANA	PARES	5	2.50	12.50			7.50					5.00				
	SUPRESOR DE PICO	UNIDAD	2	20.00	40.00			40.00									
2.3. 1 6. 1	REPUESTOS Y ACCESORIOS				16,310.00	0.00	0.00	0.00	9,880.00	3,440.00	0.00	0.00	0.00	2,990.00	0.00	0.00	0.00
	MANTA DE CALENTAMIENTO CORPORAL	UNIDAD	50	80.00	4,000.00					2000.00				2000			
	RACK PARA MONITOR MULTIPARAMETRO DE 14"	UNIDAD	3	150.00	450.00					450.00							
	RAMALES DE ELECTROCARDIOGRAMA PARA MONITOR ADVISOR	UNIDAD	2	2050.00	4,100.00				4100								
	RAMALES DE ELECTROCARDIOGRAMA PARA MONITOR PHILIPS	UNIDAD	2	2050.00	4,100.00				4100								
	SET CALENTADOR DE FLUIDOS	SET	2	990.00	1,980.00					990.00				990			
	TENSIOMETRO (BRAZALETE) ADULTO PARA MONITOR PHILIPS	UNIDAD	5	120.00	600.00				600								
	TENSIOMETRO (BRAZALETE) PEDIATRICO PARA MONITOR ADVISO	UNIDAD	2	120.00	240.00				240								
	TENSIOMETRO (BRAZALETE) ADULTO PARA MONITOR ADVISOR	UNIDAD	5	120.00	600.00				600								
	TENSIOMETRO (BRAZALETE) PEDIATRICO PARA MONITOR PHILIPS	UNIDAD	2	120.00	240.00				240								
2.3. 17. 11	ENSERES				200.00	0.00	0.00	100.00	0.00	0.00	0.00	0.00	0.00	100.00	0.00	0.00	0.00
	MANDIL DE HULE INPERMEABLE	UNIDAD	20	10.00	200.00			100.00						100.00			
					19302.50	**0.00**	**0.00**	**497.50**	**10150.00**	**5440.00**	**0.00**	**0.00**	**125.00**	**3090.00**	**0.00**	**0.00**	**0.00**
ACTIVIDAD:	**Procedimiento de Central de Esterilizaciòn**																
2.3. 1 8. 2 1	MATERIAL, INSUMOS. INSTRUMENTAL Y ACCESORIOS MEDICOS QUIRURGICOS.				52505.00	0.00	0.00	11103.00	31483.00	63.00	63.00	63.00	9478.00	63.00	63.00	63.00	63.00
	BANDEJA DE POLIPROPILENO AUTOCLAVABLE 30 CM X 25 CM	UNIDAD	4	150.00	600.00			300.00					300.00				
	ESTILETE DE ACERO INOXIDABLE	UNIDAD	4	100.00	400.00			200.00					200.00				
	FRASCO DE VIDRIO PARA DRENAJE TORAXICO (PIREX) COMPLETO	UNIDAD	10	70.00	700.00								700.00				
	LAVATORIO QUIRURGICO DE 33 CCM DIAMETRO	UNIDAD	10	100.00	1,000.00			1000.00									
	PAPEL CREPADO 90 CM X 90 CM (CORTADO)	UNIDAD	4000	2.80	11,200.00			5600.00					5600.00				
	PAPEL KRAFT DE 75gr 1.20mx 75 cm x 100 Und	PAQUETE	30	21.00	630.00			63.00	63.00	63.00	63.00	63.00	63.00	63.00	63.00	63.00	63.00
	PINZA KELLY DE ACERO INXIDABLE 14 CM	UNIDAD	20	12.00	240.00			120.00					120.00				
	PINZA ALLIS DE 18 CM	UNIDAD	10	20.00	200.00			200.00									
	PINZA FORESTER	UNIDAD	10	18.00	180.00			180.00									
	PINZA MOSQUITO	UNIDAD	10	14.00	140.00			140.00									
	PINZA PORTA AGUJA DE ACERO INOXIDABLE DE 18 CM	UNIDAD	15	15.00	225.00			225.00									
	RIÑONERA DE ACERO QUIRURGICO 21 cm X 10 cm X 4 cm	UNIDAD	10	35.00	350.00			175.00					175.00				
	RIÑONERA DE ACERO QUIRURGICO TAMAÑO MEDIANO	UNIDAD	10	35.00	350.00			175.00					175.00				
	SEPARADOR BALFOUR	UNIDAD	2	545.00	1,090.00			545.00					545.00				
	SET INSTRUMENTAL PARA HISTERECTOMIA X 60 PIEZAS	UNIDAD	1	8500.00	8,500.00				8500.00								
	SET INSTRUMENTAL PARA LEGRADO POR ABORTO X 12 PIEZAS	UNIDAD	2	2300.00	4,600.00				4600.00								
	SET INSTRUMENTAL PARA LEGRADO PUERPERAL X 13 PIEZAS	UNIDAD	2	2000.00	4,000.00				4000.00								
	SET INSTRUMENTAL QUIRURGICO BASICO X 70 PIEZAS	UNIDAD	2	3000.00	6,000.00				6000.00								
	SET INSTRUMENTAL QUIRURGICO PARA CIRUGIA MENOR X 50 PIEZ	UNIDAD	2	1500.00	3,000.00				3000.00								
	SIERRA ELECTRICA PARA CORTAR YESO	UNIDAD	1	5320.00	5,320.00				5320.00								
	TAMBOR DE ACERO QUIRURGICO PARA ESTERILIZAR ROPA 30 CM	UNIDAD	10	150.00	1,500.00			750.00					750.00				
	TAMBORA ACERO QUIRURGICO DE 35 CM X 25 CM X 5 CM	UNIDAD	10	150.00	1,500.00			750.00					750.00				
	TAMBORA DE ACERO QURURGICOBANDEJA DE POLIMERO P/ESTEI	UNIDAD	2	100.00	200.00			100.00					100.00				
	TIJERA DE SASTRE MARCA MUNDIAL DE 25.4 CM	UNIDAD	6	60.00	360.00			360.00									
	TIJERA METZEMBAUN CURVO DE 20 CM	UNIDAD	10	22.00	220.00			220.00									
2.3. 1 99. 1 99	OTROS BIENES				5,207.30	0.00	0.00	800.00	4,407.30	0.00	0.00	0.00	0.00	0.00	0.00	0.00	0.00
	ANAQUELES (LOKER) PARA GUARDADO DE ROPA PERSONAL X 16	UNIDAD	1	1,477.30	1,477.30				1,477.30								

Ing. Guillermo Quispe Torres

	ANAQUELES PARA GUARDADO DE MATERIAL ESTERIL	UNIDAD	2	1000.00	2,000.00				2,000.00								
	INDICADOR BIOLOGICO	UNIDAD	2	465.00	930.00				930.00								
	PAPEL CONTOMETRO DE 5 X 5 CM X 30 M	UNIDAD	20	40.00	800.00			800.00					0.00				
2.3. 1 2. 1 1	IMPLEMENTACION CON VESTUARIOS, ACCESORIOS Y PRENDAS DIVERSAS				20,400.00	0.00	0.00	0.00	10,200.00	0.00	0.00	0.00	0.00	10,200.00	0.00	0.00	0.00
	CAMPO DE DRIL 1.10 M X 1.10 M COLOR VERDE CLINICO	UNIDAD	100	15.00	1,500.00				750.00					750.00			
	CAMPO DE DRIL 70 CM X 70 CM COLOR VERDE CLINICO	UNIDAD	60	15.00	900.00				450.00					450.00			
	CAMPO DOBLE DE DRIL 90 CM X 90 CM	UNIDAD	100	15.00	1,500.00				750.00					750.00			
	CAMPO FENESTRADO DESCARTABLE 90 CM X 90 CM	UNIDAD	50	15.00	750.00				375.00					375.00			
	CAMPO QUIRURGICO ESTANDAR ESTERIL 75 CM X 75 CM	UNIDAD	100	15.00	1,500.00				750.00					750.00			
	CHAQUETA Y PANTALON DE TELA TIPO POLISTEL UNISEX COLOR V	UNIDAD	50	100.00	5,000.00				2500.00					2500.00			
	FUNDA DE MESA DE MAYO	UNIDAD	50	20.00	1,000.00				500.00					500.00			
	MANDILON QUIRURGICO DE DRIL MANGA LARGA UNSEX TALLA EST	UNIDAD	120	40.00	4,800.00				2400.00					2400.00			
	MANGA PARA CIRUGIA LAPAROSCOPICA	UNIDAD	30	15.00	450.00				225.00					225.00			
	SABANA DE CAMILLA DE DRIL 1.70 M X 1.50 M COLOR VERDE	UNIDAD	120	25.00	3,000.00				1500.00					1500.00			
2.3. 1 5. 31	ASEO, LIMPIEZA Y TOCADOR				17,938.00	0.00	0.00	1,895.88	1,725.48	1,884.48	1,725.48	1,725.48	1,920.28	1,725.48	1,725.48	1,884.48	1,725.48
	CEPILLO DE BOTELLA MEDIANOS Y PEQUEÑOS	UNIDAD	12	5.00	60.00			15.00		15.00			15.00			15.00	
	DETERGENTE EN PASTA X 500 gr LAVA VAGILLA	UNIDAD	6	3.80	22.80			11.40					11.40				
	DETERGENTE ENZIMATICO	UNIDAD	24	680.00	16,320.00			1632	1632	1632	1632	1632	1632	1632	1632	1632	1632
	DETERGENTE GRANULADO X 360 g	UNIDAD	240	2.80	672.00			67.20	67.20	67.20	67.20	67.20	67.20	67.20	67.20	67.20	67.20
	DISPENSADOR DE ALCOHOL GEL	UNIDAD	2	3.70	7.40								7.40				
	DISPENSADOR DE JABON LIQUIDO	UNIDAD	2	8.50	17.00								17.00				
	ESCOBILLA DE PLASTICO PARA LAVAR ROPA	UNIDAD	36	3.00	108.00			27.00		27.00			27.00			27.00	
	GUANTE DE CUERO(ASBESTO)USO INDUSTRIAL CALIBRE 35 TALLA	PAR	12	15.00	180.00			45.00		45.00			45.00			45.00	
	GUANTE DE JEBE USO INDUSTRIAL CALIBRE 35 TALLA 81/2	PAR	36	8.00	288.00			72.00		72.00			72.00			72.00	
	LEJIA HIPOCLORITO DE SODIO AL 10% X 250 ml	UNIDAD	360	0.73	262.80			26.28	26.28	26.28	26.28	26.28	26.28	26.28	26.28	26.28	26.28
2.3. 1 6. 1	REPUESTOS Y ACCESORIOS				60.00	0.00	0.00	60.00	0.00	0.00	0.00	0.00	0.00	0.00	0.00	0.00	0.00
	FILTRO DE AUTOCLAVE	UNIDAD	3	20.00	60.00			60.00					0.00				
					96110.30	0.00	0.00	13858.88	47815.78	1947.48	1788.48	1788.48	11398.28	11988.48	1788.48	1947.48	1788.48
ACTIVIDAD:	**Mantenimiento de equipos biomedicos**																
2.3. 2 4. 1 5	MANTENIMIENTO DE MAQUINARIAS Y EQUIPOS				23400.00	0.00	0.00	0.00	11800.00	0.00	0.00	0.00	0.00	0.00	0.00	11600.00	0.00
	ASPIRADOR DE SECRECIONES PORTATIL	UNIDAD	2	600	1,200.00				600.00							600.00	
	AUTOCLAVE CONSOLIDATE	UNIDAD	2	400	800.00				400.00							400.00	
	AUTOCLAVE KUSTER	UNIDAD	2	400	800.00				400.00							400.00	
	CPU	UNIDAD	2	200	400.00				200.00							200.00	
	DESFIBRILADOR AUTOMATICO	UNIDAD	2	400	800.00				400.00							400.00	
	EQUIPO DE ELECTROBISTURI	UNIDAD	4	300	1,200.00				600.00							600.00	
	ESTERILIZADOR A CALOR SECO MEMERK	UNIDAD	1	200	200.00				200.00								
	IMPRESORA	UNIDAD	2	200	400.00				200.00							200.00	
	LARINGOSCOPIO	UNIDAD	8	300	2,400.00				1200.00							1200.00	
	MAQUINA DE ANESTESIA	UNIDAD	6	600	3,600.00				1800.00							1800.00	
	MONITOR MULTI PARAMETRO DE 5 PARAMETROS	UNIDAD	10	1000	10,000.00				5000.00							5000.00	
	TORRE LAPAROSCOPICA	UNIDAD	2	500	1,000.00				500.00							500.00	
	UPS	UNIDAD	2	300	600.00				300.00							300.00	
					23400.00	0.00	0.00	0.00	11800.00	0.00	0.00	0.00	0.00	0.00	0.00	11600.00	0.00
ACTIVIDAD:	**Manejo de residuos solidos**																
2.3. 1 5. 31	ASEO, LIMPIEZA Y TOCADOR				8100.00			4050.00	0.00	0.00	0.00	4050.00	0.00	0.00	0.00	0.00	0.00
	NORMA TECNICA	UNIDAD	4	25.00	100.00			50.00				50.00					
	RESIPIENTE DE DESECHO DE MATERIAL PUNZO CORTANTE	UNIDAD	280	25.00	7,000.00			3500.00				3500.00					
	TACHOS DE BASURA DE ACERO QUIRURGICO	UNIDAD	10	100.00	1,000.00			500.00				500.00					
					8100.00	0.00	0.00	4050.00	0.00	0.00	0.00	4050.00	0.00	0.00	0.00	0.00	0.00
TOTAL					350,000.00	0.00	0.00	133,596.98	130,817.28	8,203.48	1,932.48	7,246.08	35,382.78	15,281.48	1,788.48	13,962.48	1,788.48

5.11.11. DEPARTAMENTO DE PATOLOGIA CLINICA Y LABORATORIO

Partida Especifica	Descripción	Unidad de	Cantidad	Precio	Total	Ene	Feb	Mar	Abr	May	Jun	Jul	Ago	Set	Oct	Nov	Dic
ACTIVIDAD:	ATENCION EN EXAMEN DE BIOQUIMICA																
2.3. 1 1. 1 1	ALIMENTOS Y BEBIDAS PARA CONSUMO HUMANO				1,500.00	125.17	125.17	125.17	125.17	125.17	125.17	125.17	125.17	125.17	125.17	124.17	124.13
	LECHE EVAPORADA ENTERA X 410 ml	UNIDAD	370	2.28	843.60	70.30	70.30	70.30	70.30	70.30	70.30	70.30	70.30	70.30	70.30	70.30	70.30
	AZUCAR RUBIA	KILOGRAMO	40	1.76	70.40	5.87	5.87	5.87	5.87	5.87	5.87	5.87	5.87	5.87	5.87	5.87	5.83
	CAFE INSTANTANEO X 400 g	UNIDAD	12	25.00	300.00	25.00	25.00	25.00	25.00	25.00	25.00	25.00	25.00	25.00	25.00	25.00	25.00
	GALLETA DE SODA X 28 g APROX. X 40	UNIDAD	12	9.50	114.00	9.50	9.50	9.50	9.50	9.50	9.50	9.50	9.50	9.50	9.50	9.50	9.50
	PRODUCTO INSTANTANEO GRANULADO VITAMINADO X 400 g	UNIDAD	12	13.50	162.00	13.50	13.50	13.50	13.50	13.50	13.50	13.50	13.50	13.50	13.50	13.50	13.50
	TE FILTRANTE	UNIDAD	100	0.10	10.00	1.00	1.00	1.00	1.00	1.00	1.00	1.00	1.00	1.00	1.00	0.00	0.00
2.3. 1 2. 1 1	VESTUARIO, ACCESORIOS Y PRENDAS DIVERSAS				3,000.00	3,000.00	0.00	0.00	0.00	0.00	0.00	0.00	0.00	0.00	0.00	0.00	0.00
	UNIFORME (SACO MANGA LARGA Y PANTALON) DE TELA TIPO POLI	UNIDAD	6	196.00	1,176.00	1,176.00	0.00	0.00	0.00	0.00	0.00	0.00	0.00	0.00	0.00	0.00	0.00
	UNIFORME (SACO MANGA LARGA Y PANTALON) DE TELA TIPO POLI	UNIDAD	8	228.00	1,824.00	1,824.00	0.00	0.00	0.00	0.00	0.00	0.00	0.00	0.00	0.00	0.00	0.00
2.3. 1 5. 1 2	PAPELERIA EN GENRAL, UTILES Y MATERIALES DE OFICINA.				500.00	42.75	42.35	42.35	42.35	42.35	42.35	42.35	42.35	42.35	42.35	38.05	38.05
	ARCHIVADOR DE CARTON CON PALANCA LOMO ANCHO TAMAÑO A	UNIDAD	10	4.30	43.00	4.30	4.30	4.30	4.30	4.30	4.30	4.30	4.30	4.30	4.30	0.00	0.00
	BOLIGRAFO (LAPICERO) DE TINTA SECA PUNTA FINA AZUL	UNIDAD	146	0.30	43.80	3.65	3.65	3.65	3.65	3.65	3.65	3.65	3.65	3.65	3.65	3.65	3.65
	BOLIGRAFO (LAPICERO) DE TINTA SECA PUNTA FINA ROJO	UNIDAD	146	0.30	43.80	3.65	3.65	3.65	3.65	3.65	3.65	3.65	3.65	3.65	3.65	3.65	3.65
	LIBRO DE ACTAS DE 200 FOLIOS	UNIDAD	18	4.50	81.00	6.75	6.75	6.75	6.75	6.75	6.75	6.75	6.75	6.75	6.75	6.75	6.75
	PAPEL BOND DE 80 gr	MILLAR	10	28.80	288.00	24.00	24.00	24.00	24.00	24.00	24.00	24.00	24.00	24.00	24.00	24.00	24.00
	PAPEL LUSTRE	UNIDAD	2	0.20	0.40	0.40	0.00	0.00	0.00	0.00	0.00	0.00	0.00	0.00	0.00	0.00	0.00
2.3. 1 5. 3 1	ASEO, LIMPIEZA Y TOCADOR				3,141.00	261.80	261.76	261.74	261.74	261.74	261.74	261.74	261.74	261.74	261.74	261.74	261.78
	BOLSA DE POLIETILENO DE 32" X 28" COLOR NEGRO	UNIDAD	14	32.00	448.00	37.37	37.33	37.33	37.33	37.33	37.33	37.33	37.33	37.33	37.33	37.33	37.33
	BOLSA DE POLIETILENO DE 32" X 28" COLOR ROJO	UNIDAD	12	32.00	384.00	32.00	32.00	32.00	32.00	32.00	32.00	32.00	32.00	32.00	32.00	32.00	32.00
	CREMA PARA LIMPIAR COMPUTADORAS X 175 g	UNIDAD	12	3.70	44.40	3.70	3.70	3.70	3.70	3.70	3.70	3.70	3.70	3.70	3.70	3.70	3.70
	DESODORANTE EN SPRAY X 360 mL	UNIDAD	12	5.50	66.00	5.50	5.50	5.50	5.50	5.50	5.50	5.50	5.50	5.50	5.50	5.50	5.50
	DETERGENTE GRANULADO X 360 g	UNIDAD	180	2.80	504.00	42.00	42.00	42.00	42.00	42.00	42.00	42.00	42.00	42.00	42.00	42.00	42.00
	ESCOBILLON DE CERDA PARA PISO X 45 CM	UNIDAD	13	13.00	169.00	14.08	14.08	14.08	14.08	14.08	14.08	14.08	14.08	14.08	14.08	14.08	14.12
	JABON CARBOLICO EN BARRA X 60 g	UNIDAD	180	1.50	270.00	22.50	22.50	22.50	22.50	22.50	22.50	22.50	22.50	22.50	22.50	22.50	22.50
	JABON DE TOCADOR EN BARRA	UNIDAD	180	2.00	360.00	30.00	30.00	30.00	30.00	30.00	30.00	30.00	30.00	30.00	30.00	30.00	30.00

GOBIERNO REGIONAL HUANCAVELICA V°B° ECON. MAXIMO MARINO REGUS APACCLLA GERENTE REGIONAL DE DESARROLLO ECONOMICO

GOBIERNO REGIONAL DE HVCA. V°B° Ing. Guillermo Quispe Torres GERENCIA REGIONAL DE INFRAESTRUCTURA

GOBIERNO REGIONAL HUANCAVELICA V°B°

	JABON PARA LAVAR ROPA X 520 g	UNIDAD	180	2.55	459.00	38.25	38.25	38.25	38.25	38.25	38.25	38.25	38.25	38.25	38.25	38.25	38.25
	LEJIA (HIPOCLORITO DE SODIO) AL 10% X 250 mL	UNIDAD	360	0.80	288.00	24.00	24.00	24.00	24.00	24.00	24.00	24.00	24.00	24.00	24.00	24.00	24.00
	PAPEL HIGIENICO (ROLLO PERSONAL) COLOR DE HOJA SIMPLE	UNIDAD	182	0.50	91.00	7.60	7.60	7.58	7.58	7.58	7.58	7.58	7.58	7.58	7.58	7.58	7.58
	REPUESTO DE TRAPEADOR DE PABILO 50 CM X 500 G	UNIDAD	12	4.80	57.60	4.80	4.80	4.80	4.80	4.80	4.80	4.80	4.80	4.80	4.80	4.80	4.80
2.3. 1 8. 2 1	MATERIAL, INSUMOS, INSTRUMENTAL Y ACCESORIOS MEDICOS, QUIRURGICOS, ODONTOLOGICOS Y DE LABOI				932.00	184.00	127.00	27.00	74.00	27.00	237.00	27.00	27.00	74.00	27.00	27.00	74.00
	ACETONA Q.P. X 2.5 L	UNIDAD	2	100.00	200.00	0.00	100.00	0.00	0.00	0.00	100.00	0.00	0.00	0.00	0.00	0.00	0.00
	ACIDO CLORHIDRICO P.A. 37% X 2.5 L	UNIDAD	2	110.00	220.00	110.00	0.00	0.00	0.00	0.00	110.00	0.00	0.00	0.00	0.00	0.00	0.00
	GLICERINA P.A. X 2.5 L	UNIDAD	4	47.00	188.00	47.00	0.00	0.00	47.00	0.00	0.00	0.00	0.00	47.00	0.00	0.00	47.00
	SOLUCION TURK X 1 L	UNIDAD	12	27.00	324.00	27.00	27.00	27.00	27.00	27.00	27.00	27.00	27.00	27.00	27.00	27.00	27.00
					9,073.00	**3,613.72**	**556.28**	**456.26**	**503.26**	**456.26**	**666.26**	**456.26**	**456.26**	**503.26**	**456.26**	**450.96**	**497.96**
ACTIVIDAD:	**ACTIVIDAD: ATENCION EN EXAMEN DE INMUNOLOGIA Y BANCO DE SANGRE**																
2.3. 1 8. 2 1	MATERIAL, INSUMOS, INSTRUMENTAL Y ACCESORIOS MEDICOS, QUIRURGICOS, ODONTOLOGICOS Y DE LABOI				55,592.00	27,796.00	0.00	0.00	0.00	0.00	0.00	27,796.00	0.00	0.00	0.00	0.00	0.00
	ALBUMINA BOBINA AL 22%	CAJA	10	70.00	700.00	350.00	0.00	0.00	0.00	0.00	0.00	350.00	0.00	0.00	0.00	0.00	0.00
	CHAGAS	CAJA	4	1,428.00	5,712.00	2,856.00	0.00	0.00	0.00	0.00	0.00	2,856.00	0.00	0.00	0.00	0.00	0.00
	HBCORE	CAJA	4	1,896.00	7,584.00	3,792.00	0.00	0.00	0.00	0.00	0.00	3,792.00	0.00	0.00	0.00	0.00	0.00
	HBSAG	CAJA	4	1,422.00	5,688.00	2,844.00	0.00	0.00	0.00	0.00	0.00	2,844.00	0.00	0.00	0.00	0.00	0.00
	HTLV I y II	CAJA	4	2,218.00	8,872.00	4,436.00	0.00	0.00	0.00	0.00	0.00	4,436.00	0.00	0.00	0.00	0.00	0.00
	HVC	CAJA	4	3,302.00	13,208.00	6,604.00	0.00	0.00	0.00	0.00	0.00	6,604.00	0.00	0.00	0.00	0.00	0.00
	KIT DE GRUPO SANGUINEO	CAJA	12	70.00	840.00	420.00	0.00	0.00	0.00	0.00	0.00	420.00	0.00	0.00	0.00	0.00	0.00
	REACTIVO DE COOMBS	CAJA	10	70.00	700.00	350.00	0.00	0.00	0.00	0.00	0.00	350.00	0.00	0.00	0.00	0.00	0.00
	SIFILIS ELISA	CAJA	4	1,420.00	5,680.00	2,840.00	0.00	0.00	0.00	0.00	0.00	2,840.00	0.00	0.00	0.00	0.00	0.00
	VIH-ELISA	CAJA	4	1,652.00	6,608.00	3,304.00	0.00	0.00	0.00	0.00	0.00	3,304.00	0.00	0.00	0.00	0.00	0.00
					55,592.00	**27,796.00**	**0.00**	**0.00**	**0.00**	**0.00**	**0.00**	**27,796.00**	**0.00**	**0.00**	**0.00**	**0.00**	**0.00**
ACTIVIDAD:	**ACTIVIDAD:: ATENCION EN EXAMEN DE HEMATOLOGIA**																
2.3. 1 8. 2 1	MATERIAL, INSUMOS, INSTRUMENTAL Y ACCESORIOS MEDICOS, QUIRURGICOS, ODONTOLOGICOS Y DE LABOI				43,862.00	3,656.00	3,656.00	3,656.00	3,656.00	3,656.00	3,656.00	3,656.00	3,656.00	3,656.00	3,656.00	3,656.00	3,646.00
	ANALIZADOR HEMATOLOGICO AUTOMATIZADO	ANALISIS	16870	2.60	43,862.00	3,656.00	3,656.00	3,656.00	3,656.00	3,656.00	3,656.00	3,656.00	3,656.00	3,656.00	3,656.00	3,656.00	3,646.00
					43,862.00	**3,656.00**	**3,656.00**	**3,656.00**	**3,656.00**	**3,656.00**	**3,656.00**	**3,656.00**	**3,656.00**	**3,656.00**	**3,656.00**	**3,656.00**	**3,646.00**
ACTIVIDAD:	**ACTIVIDAD: ATENCION EN EXAMEN DE MICROBIOLOGIA**																
2.3. 1 8. 2 1	MATERIAL, INSUMOS, INSTRUMENTAL Y ACCESORIOS MEDICOS, QUIRURGICOS, ODONTOLOGICOS Y DE LABOI				18,254.50	3,077.50	730.00	1,930.00	730.00	1,930.00	730.00	3,077.00	730.00	1,930.00	730.00	1,930.00	730.00
	KIT DE BATERIA PARA COLORACION DE BK	UNIDAD	6	1,200.00	7,200.00	1,200.00	0.00	1,200.00	0.00	1,200.00	0.00	1,200.00	0.00	1,200.00	0.00	1,200.00	0.00
	AGAR BASE SANGRE	FRASCO	2	225.00	450.00	225.00	0.00	0.00	0.00	0.00	0.00	225.00	0.00	0.00	0.00	0.00	0.00
	AGAR MACCONKIE	FRASCO	2	236.00	472.00	236.00	0.00	0.00	0.00	0.00	0.00	236.00	0.00	0.00	0.00	0.00	0.00
	AGAR MULLER HILTON	FRASCO	2	256.00	512.00	256.00	0.00	0.00	0.00	0.00	0.00	256.00	0.00	0.00	0.00	0.00	0.00
	AGAR SABOROUD	FRASCO	2	310.00	620.00	310.00	0.00	0.00	0.00	0.00	0.00	310.00	0.00	0.00	0.00	0.00	0.00
	COLORANTE GIEMSA	FRASCO	2	120.00	240.00	120.00	0.00	0.00	0.00	0.00	0.00	120.00	0.00	0.00	0.00	0.00	0.00
	FRASCO DE HEMOCULTIVO PEDIATRICO	UNIDAD	240	14.00	3,360.00	280.00	280.00	280.00	280.00	280.00	280.00	280.00	280.00	280.00	280.00	280.00	280.00
	FRASCO HEMOCULTIVO ADULTOS	UNIDAD	300	16.00	4,800.00	400.00	400.00	400.00	400.00	400.00	400.00	400.00	400.00	400.00	400.00	400.00	400.00
	HISOPOS LARGOS	UNIDAD	1201	0.50	600.50	50.50	50.00	50.00	50.00	50.00	50.00	50.00	50.00	50.00	50.00	50.00	50.00
					18,254.50	**3,077.50**	**730.00**	**1,930.00**	**730.00**	**1,930.00**	**730.00**	**3,077.00**	**730.00**	**1,930.00**	**730.00**	**1,930.00**	**730.00**
TOTAL					**126,781.50**	**38,143.22**	**4,942.28**	**6,042.26**	**4,889.26**	**6,042.26**	**5,052.26**	**34,985.26**	**4,842.26**	**6,089.26**	**4,842.26**	**6,036.96**	**4,873.96**

5.11.12. DEPARTAMENTO DE DIAGNOSTICO POR IMAGENES

Partida Especifica	Descripción	Unidad de	Cantidad	Precio	Total	Ene	Feb	Mar	Abr	May	Jun	Jul	Ago	Set	Oct	Nov	Dic
ACTIVIDAD:	**Brinda apoyo al Diagnostico por Imágenes y elaboracion de documentos de gestion.**																
2.3. 1 2. 1 1	VESTUARIO, ACCESORIOS Y PRENDAS DIVERSAS				1,667.50	0.00	0.00	0.00	1,667.50	0.00	0.00	0.00	0.00	0.00	0.00	0.00	0.00
	UNIFORME (SACO MANGA LARGA Y PANTALON) DE TELA TIPO	UNIDAD	5	229.50	1,147.50	0.00	0.00	0.00	1,147.50	0.00	0.00	0.00	0.00	0.00	0.00	0.00	0.00
	UNIFORME DE INVIERNO PARA CABALLERO	UNIDAD	4	130.00	520.00	0.00	0.00	0.00	520.00	0.00	0.00	0.00	0.00	0.00	0.00	0.00	0.00
2.3. 1 5. 1 2	PAPELERIA EN GENERAL, UTILES Y MATERIALES DE OFICINA				6,675.09	556.26	556.26	556.26	556.26	556.26	556.26	556.26	556.26	556.26	556.26	556.26	556.26
	BOLIGRAFO (LAPICERO) DE TINTA SECA PUNTA FINA AZUL	UNIDAD	60	0.19	11.40	0.95	0.95	0.95	0.95	0.95	0.95	0.95	0.95	0.95	0.95	0.95	0.95
	BOLIGRAFO (LAPICERO) DE TINTA SECA PUNTA FINA NEGRO	UNIDAD	60	0.26	15.44	1.29	1.29	1.29	1.29	1.29	1.29	1.29	1.29	1.29	1.29	1.29	1.29
	BOLIGRAFO (LAPICERO) DE TINTA SECA PUNTA MEDIA COLOR	UNIDAD	60	0.50	30.00	2.50	2.50	2.50	2.50	2.50	2.50	2.50	2.50	2.50	2.50	2.50	2.50
	BORRADOR MIXTO TAMAÑO GRANDE	UNIDAD	60	0.25	15.00	1.25	1.25	1.25	1.25	1.25	1.25	1.25	1.25	1.25	1.25	1.25	1.25
	CORRECTOR LIQUIDO TIPO LAPICERO CON PUNTA FINA DE METAL	UNIDAD	60	1.78	106.80	8.90	8.90	8.90	8.90	8.90	8.90	8.90	8.90	8.90	8.90	8.90	8.90
	CUADERNO CUADRICULADO TAMAÑO A4 X 100 HOJAS	UNIDAD	12	2.50	30.00	2.50	2.50	2.50	2.50	2.50	2.50	2.50	2.50	2.50	2.50	2.50	2.50
	CUADERNO CUADRICULADO TAMAÑO A5 X 100 HOJAS	UNIDAD	60	1.24	74.40	6.20	6.20	6.20	6.20	6.20	6.20	6.20	6.20	6.20	6.20	6.20	6.20
	ENGRAPADOR DE METAL TIPO ALICATE	UNIDAD	1	75.00	75.00	6.25	6.25	6.25	6.25	6.25	6.25	6.25	6.25	6.25	6.25	6.25	6.25
	LAPIZ NEGRO Nº 2 CON BORRADOR	UNIDAD	60	0.60	36.00	3.00	3.00	3.00	3.00	3.00	3.00	3.00	3.00	3.00	3.00	3.00	3.00
	LIBRO DE ACTAS DE 200 FOLIOS	UNIDAD	6	8.00	48.00	4.00	4.00	4.00	4.00	4.00	4.00	4.00	4.00	4.00	4.00	4.00	4.00
	LIBRO DE ACTAS DE 400 FOLIOS	UNIDAD	6	13.64	81.84	6.82	6.82	6.82	6.82	6.82	6.82	6.82	6.82	6.82	6.82	6.82	6.82
	PLUMON MARCADOR DE TINTA AL AGUA PUNTA GRUESA	UNIDAD	120	13.00	1,560.00	130.00	130.00	130.00	130.00	130.00	130.00	130.00	130.00	130.00	130.00	130.00	130.00
	PLUMON RESALTADOR PUNTA MEDIANA BISELADA	UNIDAD	60	1.52	91.20	7.60	7.60	7.60	7.60	7.60	7.60	7.60	7.60	7.60	7.60	7.60	7.60
	SOBRE EN CARTULINA PARA PLACAS RADIOGRAFICAS DE 50 CM	UNIDAD	1,000	1.00	1,000.00	83.33	83.33	83.33	83.33	83.33	83.33	83.33	83.33	83.33	83.33	83.33	83.33
	SOBRE MANILA MEMBRETADO 90 G PARA PLACAS	MILLAR	1,000	0.80	800.00	66.67	66.67	66.67	66.67	66.67	66.67	66.67	66.67	66.67	66.67	66.67	66.67
	SOBRE MANILA MEMBRETADO 90 G PARA PLACAS	MILLAR	1,000	1.50	1,500.00	125.00	125.00	125.00	125.00	125.00	125.00	125.00	125.00	125.00	125.00	125.00	125.00
	SOBRE MANILA MEMBRETADO PARA RADIOGRAFIAS 38 CM X 43	MILLAR	1,000	1.20	1,200.00	100.00	100.00	100.00	100.00	100.00	100.00	100.00	100.00	100.00	100.00	100.00	100.00
2.3. 1 5. 3 1	ASEO, LIMPIEZA Y TOCADOR				1,057.80	88.15	88.15	88.15	88.15	88.15	88.15	88.15	88.15	88.15	88.15	88.15	88.15
	DETERGENTE GRANULADO X 360 g	UNIDAD	60	2.85	171.00	14.25	14.25	14.25	14.25	14.25	14.25	14.25	14.25	14.25	14.25	14.25	14.25
	DETERGENTE GRANULADO X 4.5 KG	UNIDAD	12	25.00	300.00	25.00	25.00	25.00	25.00	25.00	25.00	25.00	25.00	25.00	25.00	25.00	25.00
	ESCOBILLA DE PLASTICO PARA LAVAR MANOS	UNIDAD	60	2.30	138.00	11.50	11.50	11.50	11.50	11.50	11.50	11.50	11.50	11.50	11.50	11.50	11.50
	JABON CARBOLICO EN BARRA X 60 g	UNIDAD	60	0.90	54.00	4.50	4.50	4.50	4.50	4.50	4.50	4.50	4.50	4.50	4.50	4.50	4.50
	JABON DE TOCADOR EN BARRA X 150 g	UNIDAD	120	1.99	238.80	19.90	19.90	19.90	19.90	19.90	19.90	19.90	19.90	19.90	19.90	19.90	19.90
	JABON PARA LAVAR ROPA X 520 g	UNIDAD	60	2.60	156.00	13.00	13.00	13.00	13.00	13.00	13.00	13.00	13.00	13.00	13.00	13.00	13.00
2.3. 1 8. 2 1	MATERIAL, INSUMOS, INSTRUMENTAL Y ACCESORIOS MEDICOS,				67,157.90	5,596.49	5,596.49	5,596.49	5,596.49	5,596.49	5,596.49	5,596.49	5,596.49	5,596.49	5,596.49	5,596.49	5,596.49
	ACIDO FIJADOR MANUAL	GALON	24	56.00	1,344.00	112.00	112.00	112.00	112.00	112.00	112.00	112.00	112.00	112.00	112.00	112.00	112.00
	ACIDO REVELADOR MANUAL	GALON	24	90.00	2,160.00	180.00	180.00	180.00	180.00	180.00	180.00	180.00	180.00	180.00	180.00	180.00	180.00
	CHASIS PARA PELICULA RADIOGRAFICA 11" X 14"	UNIDAD	2	605.00	1,210.00	100.83	100.83	100.83	100.83	100.83	100.83	100.83	100.83	100.83	100.83	100.83	100.83
	CHASIS PARA PELICULA RADIOGRAFICA 14" X 14"	UNIDAD	3	729.00	2,187.00	182.25	182.25	182.25	182.25	182.25	182.25	182.25	182.25	182.25	182.25	182.25	182.25
	CHASIS PARA PELICULA RADIOGRAFICA 14" X 14" CON PARRILLA	UNIDAD	1	2,995.90	2,995.90	249.66	249.66	249.66	249.66	249.66	249.66	249.66	249.66	249.66	249.66	249.66	249.66
	CHASIS PARA PELICULA RADIOGRAFICA 14" X 17"	UNIDAD	3	970.00	2,910.00	242.50	242.50	242.50	242.50	242.50	242.50	242.50	242.50	242.50	242.50	242.50	242.50
	CHASIS PARA PELICULA RADIOGRAFICA 18" X 24"	UNIDAD	2	357.00	714.00	59.50	59.50	59.50	59.50	59.50	59.50	59.50	59.50	59.50	59.50	59.50	59.50
	CHASIS PARA PELICULA RADIOGRAFICA 24" X 30" CON PARRILLA	UNIDAD	2	2,500.00	5,000.00	416.67	416.67	416.67	416.67	416.67	416.67	416.67	416.67	416.67	416.67	416.67	416.67

V° B° Ing. Guillermo Quispe Torres
GERENCIA REGIONAL INFRAESTRUCTURA

	CHASIS PARA PELICULA RADIOGRAFICA 8" X 10"	UNIDAD	2	356.00	712.00	59.33	59.33	59.33	59.33	59.33	59.33	59.33	59.33	59.33	59.33	59.33	59.33
	PELICULA RADIOGRAFICA DENTAL ADULTO	UNIDAD	10	143.00	1,430.00	119.17	119.17	119.17	119.17	119.17	119.17	119.17	119.17	119.17	119.17	119.17	119.17
	PELICULA RADIOGRAFICA DENTAL NIÑO	UNIDAD	10	86.00	860.00	71.67	71.67	71.67	71.67	71.67	71.67	71.67	71.67	71.67	71.67	71.67	71.67
	PELICULA RADIOGRAFICA SENSIBLE AL VERDE 10" X 12" X 100	UNIDAD	18	211.00	3,798.00	316.50	316.50	316.50	316.50	316.50	316.50	316.50	316.50	316.50	316.50	316.50	316.50
	PELICULA RADIOGRAFICA SENSIBLE AL VERDE 11" X 14" X 100	UNIDAD	20	273.00	5,460.00	455.00	455.00	455.00	455.00	455.00	455.00	455.00	455.00	455.00	455.00	455.00	455.00
	PELICULA RADIOGRAFICA SENSIBLE AL VERDE 14" X 14" X 100	UNIDAD	25	346.00	8,650.00	720.83	720.83	720.83	720.83	720.83	720.83	720.83	720.83	720.83	720.83	720.83	720.83
	PELICULA RADIOGRAFICA SENSIBLE AL VERDE 14" X 17" X 100	UNIDAD	25	421.00	10,525.00	877.08	877.08	877.08	877.08	877.08	877.08	877.08	877.08	877.08	877.08	877.08	877.08
	PELICULA RADIOGRAFICA SENSIBLE AL VERDE 18" X 24" X 100	UNIDAD	18	117.00	2,106.00	175.50	175.50	175.50	175.50	175.50	175.50	175.50	175.50	175.50	175.50	175.50	175.50
	PELICULA RADIOGRAFICA SENSIBLE AL VERDE 24" X 30" X 100	UNIDAD	24	196.00	4,704.00	392.00	392.00	392.00	392.00	392.00	392.00	392.00	392.00	392.00	392.00	392.00	392.00
	PELICULA RADIOGRAFICA SENSIBLE AL VERDE 30" X 40" X 100	UNIDAD	24	328.00	7,872.00	656.00	656.00	656.00	656.00	656.00	656.00	656.00	656.00	656.00	656.00	656.00	656.00
	PELICULA RADIOGRAFICA SENSIBLE AL VERDE 8" X 10" X 100	UNIDAD	18	140.00	2,520.00	210.00	210.00	210.00	210.00	210.00	210.00	210.00	210.00	210.00	210.00	210.00	210.00
2.3. 1 9. 1 2	MATERIAL DIDACTICO, ACCESORIOS Y UTILES DE ENSEÑANZA				7.00	0.00	0.00	0.00	0.00	0.00	0.00	7.00	0.00	0.00	0.00	0.00	0.00
	PERFORADOR DE 2 ESPIGAS PARA 20 HOJAS	UNIDAD	1	7.00	7.00	0.00	0.00	0.00	0.00	0.00	0.00	7.00	0.00	0.00	0.00	0.00	0.00
2.3. 2 4. 1 5	DE MAQUINARIAS Y EQUIPOS				23,434.71	0.00	0.00	23,434.71	0.00	0.00	0.00	0.00	0.00	0.00	0.00	0.00	0.00
	MANTENIMIENTO CORRECTIVO DE EQUIPOS RADIOLOGICOS	SERVICIO	3	7,811.57	23,434.71	0.00	0.00	23,434.71	0.00	0.00	0.00	0.00	0.00	0.00	0.00	0.00	0.00
TOTAL					100,000.00	6,240.90	6,240.90	29,675.61	7,908.40	6,240.90	6,240.90	6,247.90	6,240.90	6,240.90	6,240.90	6,240.90	6,240.90

5.11.13. DEPARTAMENTO DE MEDICINA FISICA Y REHABILITACION

Partida Especifica	Descripción	Unidad de	Cantidad	Precio	Total	Ene	Feb	Mar	Abr	May	Jun	Jul	Ago	Set	Oct	Nov	Dic
ACTIVIDAD:	Electroterapia, Kinesioterapia, Termoterapia, Masoterapia, Terapia grupal, Electrocardiograma y Ecografia.																
2.3. 1 2. 1 1	VESTUARIO, ACCESORIOS Y PRENDAS DIVERSAS				670.00	335	335	0	0	0	0	0	0	0	0	0	0
	CHAQUETA DE POLIPIMA MANGA LARGA PARA CABALLERO	UNIDAD	2	55.00	110.00	2	0	0	0	0	0	0	0	0	0	0	0
	CHAQUETA DE POLIPIMA MANGA LARGA PARA DAMA	UNIDAD	2	55.00	110.00	2	0	0	0	0	0	0	0	0	0	0	0
	GUARDAPOLVO DE POLIESTER MANGA LARGA UNSEX	UNIDAD	2	40.00	80.00	2	0	0	0	0	0	0	0	0	0	0	0
	UNIFORME DE INVIERNO PARA CABALLERO	UNIDAD	1	130.00	130.00	0	1	0	0	0	0	0	0	0	0	0	0
	UNIFORME DE INVIERNO PARA DAMA	UNIDAD	2	120.00	240.00	0	2	0	0	0	0	0	0	0	0	0	0
2.3. 1 5. 1 2	PAPELERIA EN GENERAL, UTILES Y MATERIALES DE OFICINA				4083.46	340.29	340.29	340.29	340.29	340.29	340.29	340.29	340.29	340.29	340.29	340.29	340.29
	ALFILER NIQUELADO CON CABEZA X 50	UNIDAD	16	0.95	15.20	1	1	1	1	1	1	1	1	1	1	1	5
	ARCHIVADOR DE CARTON CON PALANCA LOMO ANCHO TAMAÑO C	UNIDAD	6	3.16	18.95	1	1	1	1	1	1	0	0	0	0	0	0
	BOLIGRAFO (LAPICERO) DE TINTA LIQUIDA PUNTA FINA AZUL	UNIDAD	96	2.40	229.97	8	8	8	8	8	8	8	8	8	8	8	8
	BOLIGRAFO (LAPICERO) DE TINTA LIQUIDA PUNTA FINA NEGRO	UNIDAD	48	2.40	114.99	4	4	4	4	4	4	4	4	4	4	4	4
	BOLIGRAFO (LAPICERO) DE TINTA LIQUIDA PUNTA FINA ROJO	UNIDAD	48	2.40	114.99	4	4	4	4	4	4	4	4	4	4	4	4
	BOLIGRAFO (LAPICERO) DE TINTA SECA PUNTA FINA AZUL	UNIDAD	96	0.19	18.24	8	8	8	8	8	8	8	8	8	8	8	8
	BOLIGRAFO (LAPICERO) DE TINTA SECA PUNTA FINA NEGRO	UNIDAD	96	0.26	24.71	8	8	8	8	8	8	8	8	8	8	8	8
	BOLIGRAFO (LAPICERO) DE TINTA SECA PUNTA MEDIA COLOR RO	UNIDAD	96	0.50	48.00	8	8	8	8	8	8	8	8	8	8	8	8
	BORRADOR MIXTO TAMAÑO GRANDE	UNIDAD	37	0.25	9.25	3	3	3	3	3	3	3	3	3	3	3	3
	CHINCHE CON CABEZA DE COLORES X 100	UNIDAD	6	1.36	8.14	1	1	1	1	1	1	0	0	0	0	0	0
	CINTA ADHESIVA TRANSPARENTE 1 1/2" X 72 YD	UNIDAD	25	1.00	25.00	2	2	2	2	2	2	2	2	2	2	2	2
	CINTA ADHESIVA TRANSPARENTE 1" X 72" yd	UNIDAD	24	2.50	60.00	2	2	2	2	2	2	2	2	2	2	2	2
	CINTA MASKING TAPE 2" X 55 YD	UNIDAD	24	6.30	151.20	2	2	2	2	2	2	2	2	2	2	2	2
	CINTA MASKING TAPE 3/4" X 55 YD	UNIDAD	24	5.00	120.00	2	2	2	2	2	2	2	2	2	2	2	2
	CLIP DE METAL CHICO Nº 1 X 100	UNIDAD	14	0.50	7.07	1	1	1	1	1	1	1	1	1	1	1	3
	CLIP MARIPOSA DE METAL Nº 3 X 12	UNIDAD	10	1.51	15.15	1	1	1	1	1	1	1	1	1	1	0	0
	CORRECTOR LIQUIDO TIPO LAPICERO	UNIDAD	36	1.74	62.72	3	3	3	3	3	3	3	3	3	3	3	3
	CORRECTOR PARA STENCIL X 20 mL	UNIDAD	4	7.50	30.00	1	1	1	1	0	0	0	0	0	0	0	0
	CUADERNO CUADRICULADO TAMAÑO A4 X 100 HOJAS	UNIDAD	20	2.50	50.00	2	2	2	2	2	2	2	2	2	2	0	0
	CUADERNO CUADRICULADO TAMAÑO A5 X 100 HOJAS	UNIDAD	20	1.24	24.80	2	2	2	2	2	2	2	2	2	2	0	0
	CUADERNO ESPIRAL CUADRICULADO TAMAÑO A4 X 200 HOJAS	UNIDAD	6	7.85	47.10	1	1	1	1	1	1	0	0	0	0	0	0
	CUCHILLAS PARA CORTAR PAPEL TAMAÑO GRANDE	UNIDAD	10	5.60	56.00	1	1	1	1	1	1	1	1	1	1	0	0
	ESPONJERO DE JEBE REDONDO	UNIDAD	4	1.49	5.96	1	1	1	1	0	0	0	0	0	0	0	0
	FOLDER MANILA PLASTIFICADO TAMAÑO A4	UNIDAD	6	3.80	22.80	1	1	1	1	1	1	0	0	0	0	0	0
	FOLDER MANILA TAMAÑO OFICIO	EMPAQUE X 2!	6	0.60	3.60	1	1	1	1	1	1	0	0	0	0	0	0
	FORRO DE PLASTICO TAMAÑO OFICIO	UNIDAD	10	4.69	46.90	1	1	1	1	1	1	1	1	1	1	0	0
	GOMA LIQUIDA X 250 mL	UNIDAD	6	1.34	8.04	1	1	1	1	1	1	0	0	0	0	0	0
	GRAPA 26/6 X 5000	UNIDAD	30	1.95	58.50	3	3	3	3	3	3	3	3	3	3	0	0
	LIBRO DE ACTAS DE 200 FOLIOS	UNIDAD	7	8.00	56.00	1	1	1	1	1	1	0	0	0	0	0	0
	LIBRO DE ACTAS DE 400 FOLIOS	UNIDAD	6	13.64	81.84	1	1	1	1	1	1	0	0	0	0	0	0
	NOTA AUTOADHESIVA 2" X 2" APROX. X 100 HOJAS	UNIDAD	24	1.80	43.20	2	2	2	2	2	2	2	2	2	2	2	2
	PAPEL BOND 75 g TAMAÑO A4	MILLAR	24	22.50	540.00	2	2	2	2	2	2	2	2	2	2	2	2
	PAPEL BOND 80 g TAMAÑO A4.	MILLAR	24	36.50	876.00	2	2	2	2	2	2	2	2	2	2	2	2
	PAPEL BULKY 60 g TAMAÑO OFICIO	MILLAR	36	17.66	635.76	3	3	3	3	3	3	3	3	3	3	3	3
	PAPEL CARBON TAMAÑO A4 COLOR AZUL	CIENTO	6	12.23	73.35	1	1	1	1	1	1	0	0	0	0	0	0
	PAPEL CARBON TAMAÑO A4 COLOR NEGRO	CIENTO	6	10.69	64.14	1	1	1	1	1	1	0	0	0	0	0	0
	PAPEL LUSTRE DE 50 CM X 65 CM COLOR CELESTE	UNIDAD	24	0.17	4.08	2	2	2	2	2	2	2	2	2	2	2	2
	PLUMON DE TINTA INDELEBLE PUNTA GRUESA AZUL	UNIDAD	14	5.00	70.00	1	1	1	1	1	1	1	1	1	1	1	3
	PLUMON DE TINTA INDELEBLE PUNTA GRUESA ROJO	UNIDAD	14	5.00	70.00	1	1	1	1	1	1	1	1	1	1	1	3
	PLUMON PARA PIZARRA ACRILICA PUNTA GRUESA ROJO	UNIDAD	14	1.20	16.80	1	1	1	1	1	1	1	1	1	1	1	3
	PLUMON RESALTADOR PUNTA GRUESA BISELADA AMARILLO	UNIDAD	14	1.55	21.70	1	1	1	1	1	1	1	1	1	1	1	3
	PORTA CLIPS ACRILICO	UNIDAD	3	3.00	9.00	1	1	1	0	0	0	0	0	0	0	0	0
	REGLA DE PLASTICO 30 cm	UNIDAD	8	0.42	3.33	1	1	1	1	1	1	1	1	0	0	0	0
	SACAGRAPA DE METAL	UNIDAD	4	1.08	4.32	1	1	1	1	0	0	0	0	0	0	0	0
	SOBRE MANILA TAMAÑO OFICIO	UNIDAD	250	0.19	47.50	19	21	21	21	21	21	21	21	21	21	21	21
	TAMPON CON CUBIERTA DE PLASTICO TAMAÑO MEDIANO COLOR /	UNIDAD	4	2.43	9.70	1	1	1	1	0	0	0	0	0	0	0	0
	TAMPON CON CUBIERTA DE PLASTICO TAMAÑO MEDIANO COLOR I	UNIDAD	4	2.44	9.74	1	1	1	1	0	0	0	0	0	0	0	0
	TIJERA DE METAL DE 8" CON MANGO DE PLASTICO	UNIDAD	4	6.00	24.00	1	1	1	1	0	0	0	0	0	0	0	0
	TINTA PARA TAMPON X 30 mL APROX. COLOR AZUL	UNIDAD	10	1.29	12.87	1	1	1	1	1	1	1	1	1	1	0	0
	TINTA PARA TAMPON X 30 mL APROX. COLOR NEGRO	UNIDAD	10	1.29	12.87	1	1	1	1	1	1	1	1	1	1	0	0
2.3. 1 5. 3 1	ASEO, LIMPIEZA Y TOCADOR				1254.32	104.53	104.52667	104.52667	104.52667	104.52667	104.52667	104.52667	104.52667	104.52667	104.52667	104.52667	104.52667
	DETERGENTE EN PASTA LAVA VAJILLA X 600 G	UNIDAD	24	4.00	96.00	2	2	2	2	2	2	2	2	2	2	2	2
	DETERGENTE EN POLVO LAVA VAJILLA X 450 G	UNIDAD	24	4.00	96.00	2	2	2	2	2	2	2	2	2	2	2	2
	DETERGENTE GRANULADO X 360 g	UNIDAD	48	2.85	136.80	4	4	4	4	4	4	4	4	4	4	4	4

	ESPONJA VERDE LAVA VAJILLAS	UNIDAD	36	1.50	54.00	3	3	3	3	3	3	3	3	3	3	3	3
	GUANTE DE JEBE DE USO INDUSTRIAL CALIBRE 35 TALLA 8 1/2	PAR	12	8.00	96.00	1	1	1	1	1	1	1	1	1	1	1	1
	GUANTE DE JEBE DE USO INDUSTRIAL CALIBRE 35 TALLA 9	PAR	24	12.00	288.00	2	2	2	2	2	2	2	2	2	2	2	2
	JABON CARBOLICO EN BARRA X 60 g	UNIDAD	48	0.90	43.20	4	4	4	4	4	4	4	4	4	4	4	4
	JABON DE TOCADOR EN BARRA X 150 g	UNIDAD	48	1.99	95.52	4	4	4	4	4	4	4	4	4	4	4	4
	JABON PARA LAVAR ROPA X 520 g	UNIDAD	48	2.60	124.80	4	4	4	4	4	4	4	4	4	4	4	4
	LIMPIA VIDRIOS X 1 L	UNIDAD	4	8.00	32.00	0	4	0	0	0	0	0	0	0	0	0	0
	PAPEL HIGIENICO (ROLLO PERSONAL) BLANCO DE DOBLE HOJA	UNIDAD	240	0.80	192.00	20	20	20	20	20	20	20	20	20	20	20	20
2.3. 1 8. 2 1	MATERIAL, INSUMOS, INSTRUMENTAL Y ACCESORIOS MEDICOS, QUIRURGICOS, ODONTOLOGICOS Y DE LABOI				31173.02	2597.75	2597.75	2597.75	2597.75	2597.75	2597.75	2597.75	2597.75	2597.75	2597.75	2597.75	2597.75
	GEL PARA DOOPLER Y ECOGRAFIA X 250 ML	UNIDAD	12	250.00	3000.00	1	1	1	1	1	1	1	1	1	1	1	1
	GEL PARA ECOGRAFIA.	GALON	12	75.00	900.00	1	1	1	1	1	1	1	1	1	1	1	1
	GEL PARA ELECTROCARDIOGRAMA X 250 mL	UNIDAD	12	80.00	960.00	1	1	1	1	1	1	1	1	1	1	1	1
	GUANTE DESCARTABLE A GRANEL TALLA M	PAR	504	0.26	129.02	42	42	42	42	42	42	42	42	42	42	42	42
	PAPEL MILIMETRADO PARA ELECTROCARDIOGRAMA 120 mm X 30 r	UNIDAD	288	58.00	16704.00	30	30	30	30	30	30	30	30	30	30	30	30
	PAPEL TERMICO PARA ECOGRAFIA DE ALTA DENSIDAD 110 MM X 2	UNIDAD	120	79.00	9480.00	10	10	10	10	10	10	10	10	10	10	10	10
2.3. 1 9. 1 2	MATERIAL DIDACTICO, ACCESORIOS Y UTILES DE ENSEÑANZA				120.00	10.00	10	10	10	10	10	10	10	10	10	10	10
	CINTA MASKING TAPE 1" X 72 YD	UNIDAD	24	5.00	120.00	2	2	2	2	2	2	2	2	2	2	2	2
2.3. 1 2. 1 2	TEXTILES Y ACABADOS TEXTILES				300.00	0.00	300	0	0	0	0	0	0	0	0	0	0
	FRAZADA ANTIALERGICA DE LANA 1 1/2 PLAZA	UNIDAD	4	75.00	300.00	0	4	0	0	0	0	0	0	0	0	0	0
2 3. 2 8. 1 1	CONTRATO ADMINISTRATIVO DE SERVICIOS				41600.00		5200	5200	5200	5200	5200	5200	5200	5200			
	MEDICO FISIOTERAPISTA - ECOGRAFISTA		1	5200.00	41600.00	0	5200	5200	5200	5200	5200	5200	5200	5200	0	0	0
2 3. 2 8. 1 2	CONTRIBUCIONES ESSALUD CAS				799.20		99.9	99.9	99.9	99.9	99.9	99.9	99.9	99.9			
	MEDICO FISIOTERAPISTA - ECOGRAFISTA		1	99.90	799.20	0	99.9	99.9	99.9	99.9	99.9	99.9	99.9	99.9	0	0	0
TOTAL					**80,000.00**	**3,387.57**	**8,987.47**	**8,352.47**	**8,352.47**	**8,352.47**	**8,352.47**	**8,352.47**	**8,352.47**	**8,352.47**	**3,052.57**	**3,052.57**	**3,052.57**

5.11.14. DEPARTAMENTO DE FARMACIA

Partida Específica	Descripción	Unidad de	Cantidad	Precio	Total	Ene	Feb	Mar	Abr	May	Jun	Jul	Ago	Set	Oct	Nov	Dic
ACTIVIDAD:	**ADMINISTRAR Y PROGRAMAR LA DOTACION DE MEDICAMENTOS Y GARANTIZAR LA DISPONIBILIDAD Y USO RACIONAL DE LOS MEDICAMENTOS MANTENIENDO EN UN ESTOCK ADECUADO COMO ALMACENAMIENTO Y CONSERVACION DE LOS MEDICAMENTOS SEGUN MANUAL DE BUENSA PRACTICAS**																
2. 3. 1. 5. 1. 2	PAPELERIA EN GENERAL , UTILES MATERIAL OFICINA				28,242.00	2,353.50	2,353.50	2,353.50	2,353.50	2,353.50	2,353.50	2,353.50	2,353.50	2,353.50	2,353.50	2,353.50	2,353.50
	BOLETA DE VENTA EN PAPEL AUTOCOPIATIVO (ORIGINAL + 2 COPI	UNIDAD	281	12.00	3,372.00	281.00	281.00	281.00	281.00	281.00	281.00	281.00	281.00	281.00	281.00	281.00	281.00
	FORMATO RECETA PARA ESTUPEFACIENTES Y PSICOTROPICOS AI	UNIDAD	17000	0.50	8,500.00	708.33	708.33	708.33	708.33	708.33	708.33	708.33	708.33	708.33	708.33	708.33	708.33
	FORMATO RECETARIO DE MEDICINA - SIS	UNIDAD	400	0.05	20.00	1.67	1.67	1.67	1.67	1.67	1.67	1.67	1.67	1.67	1.67	1.67	1.67
	HOJAS DE PREESCRIPCION (ORIGINAL + 02 COPIAS)	UNIDAD	30000	0.20	6,000.00	500.00	500.00	500.00	500.00	500.00	500.00	500.00	500.00	500.00	500.00	500.00	500.00
	HOJAS DE SEGUIMIENTO FARMACOTERAPEUTICO	UNIDAD	21000	0.15	3,150.00	262.50	262.50	262.50	262.50	262.50	262.50	262.50	262.50	262.50	262.50	262.50	262.50
	RECETA DE PAQUETE DE SOP - GINECO OBSTETRICIA	UNIDAD	10000	0.20	2,000.00	166.67	166.67	166.67	166.67	166.67	166.67	166.67	166.67	166.67	166.67	166.67	166.67
	RECETA UNICA ESTANDARIZADA PARA CONSULTORIOS EXTERNOS	UNIDAD	20000	0.20	4,000.00	333.33	333.33	333.33	333.33	333.33	333.33	333.33	333.33	333.33	333.33	333.33	333.33
	TARJETA DE KARDEX	UNIDAD	3000	0.40	1,200.00	100.00	100.00	100.00	100.00	100.00	100.00	100.00	100.00	100.00	100.00	100.00	100.00
2.3 1.2 1.1	VISTUARIO, ACCESORIO Y PRENDAS DIVERSAS				5,397.00	449.75	449.75	449.75	449.75	449.75	449.75	449.75	449.75	449.75	449.75	449.75	449.75
	UNIFORME (SACO MANGA LARGA Y PANTALON) DE TELA TIPO POLI	UNIDAD	11	197.00	2,167.00	180.58	180.58	180.58	180.58	180.58	180.58	180.58	180.58	180.58	180.58	180.58	180.58
	UNIFORME DE INVIERNO PARA CABALLERO	UNIDAD	5	130.00	650.00	54.17	54.17	54.17	54.17	54.17	54.17	54.17	54.17	54.17	54.17	54.17	54.17
	UNIFORME DE INVIERNO PARA DAMA	UNIDAD	11	120.00	1,320.00	110.00	110.00	110.00	110.00	110.00	110.00	110.00	110.00	110.00	110.00	110.00	110.00
	UNIFORME DE VESTIR DE VERANO PARA CABALLERO	UNIDAD	6	210.00	1,260.00	105.00	105.00	105.00	105.00	105.00	105.00	105.00	105.00	105.00	105.00	105.00	105.00
2.3. 1.5. 3.1	ASEO, LIMPIEZA Y TOCAR				1,834.36	152.86	152.86	152.86	152.86	152.86	152.86	152.86	152.86	152.86	152.86	152.86	152.86
	DESODORANTE EN SPRAY X 360 mL	UNIDAD	10	7.00	70.00	5.83	5.83	5.83	5.83	5.83	5.83	5.83	5.83	5.83	5.83	5.83	5.83
	DETERGENTE EN PASTA LAVA VAJILLA X 500 g	UNIDAD	13	3.80	49.40	4.12	4.12	4.12	4.12	4.12	4.12	4.12	4.12	4.12	4.12	4.12	4.12
	DETERGENTE GRANULADO X 360 g	UNIDAD	204	2.85	581.40	48.45	48.45	48.45	48.45	48.45	48.45	48.45	48.45	48.45	48.45	48.45	48.45
	JABON CARBOLICO EN BARRA X 60 g	UNIDAD	204	0.90	183.60	15.30	15.30	15.30	15.30	15.30	15.30	15.30	15.30	15.30	15.30	15.30	15.30
	JABON DE TOCADOR EN BARRA X 150 g	UNIDAD	204	1.99	405.96	33.83	33.83	33.83	33.83	33.83	33.83	33.83	33.83	33.83	33.83	33.83	33.83
	JABON PARA LAVAR ROPA X 520 g	UNIDAD	204	2.60	530.40	44.20	44.20	44.20	44.20	44.20	44.20	44.20	44.20	44.20	44.20	44.20	44.20
	PAPEL HIGIENICO (ROLLO PERSONAL) BLANCO DE DOBLE HOJA	UNIDAD	17	0.80	13.60	1.13	1.13	1.13	1.13	1.13	1.13	1.13	1.13	1.13	1.13	1.13	1.13
2.3. 1.1. 1 .1	ALIMENTO Y BEBIDADS CONSUMO HUMANO				1,156.24	121.49	61.71	105.86	121.49	105.86	61.71	121.49	81.36	121.49	86.21	81.36	86.21
	AZUCAR RUBIA X 1 KG	UNIDAD	50	2.50	125.00	15.63	15.63	0.00	15.63	0.00	15.63	15.63	0.00	15.63	15.63	0.00	15.63
	BEBIDA GASEOSA X 2 L	UNIDAD	72	3.92	282.24	35.28	0.00	35.28	35.28	35.28	0.00	35.28	35.28	35.28	0.00	35.28	0.00
	CAFE INSTANTANEO X 200 g	UNIDAD	12	21.50	258.00	21.50	21.50	21.50	21.50	21.50	21.50	21.50	21.50	21.50	21.50	21.50	21.50
	GALLETA DE SODA X 28 g APROX. X 40	UNIDAD	20	9.80	196.00	24.50	0.00	24.50	24.50	24.50	0.00	24.50	0.00	24.50	24.50	0.00	24.50
	MANTEQUILLA X 400 g	UNIDAD	15	9.00	135.00	11.25	11.25	11.25	11.25	11.25	11.25	11.25	11.25	11.25	11.25	11.25	11.25
	MERMELADA X 1 kg	UNIDAD	20	8.00	160.00	13.33	13.33	13.33	13.33	13.33	13.33	13.33	13.33	13.33	13.33	13.33	13.33
2.3. 2 8. 1 1	CONTRATO ADMINISTRATIVO DE SERVICIOS				40,800.00	3,400.00	3,400.00	3,400.00	3,400.00	3,400.00	3,400.00	3,400.00	3,400.00	3,400.00	3,400.00	3,400.00	3,400.00
	QUIMICO FARMACEUTICO - FARMACIA CENTRAL	SERVICIO	1	1,700.00	20,400.00	1,700.00	1,700.00	1,700.00	1,700.00	1,700.00	1,700.00	1,700.00	1,700.00	1,700.00	1,700.00	1,700.00	1,700.00
	QUIMICO FARMACEUTICO - DOSIS UNITARIA	SERVICIO	1	1,700.00	20,400.00	1,700.00	1,700.00	1,700.00	1,700.00	1,700.00	1,700.00	1,700.00	1,700.00	1,700.00	1,700.00	1,700.00	1,700.00
					77,429.60	**6,477.60**	**6,417.82**	**6,461.98**	**6,477.60**	**6,461.98**	**6,417.82**	**6,477.60**	**6,437.48**	**6,477.60**	**6,442.32**	**6,437.48**	**6,442.32**
ACTIVIDAD:	**DETERMINAR LAS ACCIONES REALIZADAS DEL PORCENTAJE DE RECETAS ATENDIDAS**																
2.3. 1 5. 1 2	PAPELERIA EN GENERAL, UTILES Y MATERIALES DE OFICINA				11,517.71	959.81	959.81	959.81	959.81	959.81	959.81	959.81	959.81	959.81	959.81	959.81	959.81
	ARCHIVADOR PLASTIFICADO DE PALANCA LOMO ANGOSTO TAMAÑ	UNIDAD	28	4.30	120.40	10.03	10.03	10.03	10.03	10.03	10.03	10.03	10.03	10.03	10.03	10.03	10.03
	BOLIGRAFO (LAPICERO) DE TINTA LIQUIDA PUNTA FINA	UNIDAD	50	2.42	121.00	10.08	10.08	10.08	10.08	10.08	10.08	10.08	10.08	10.08	10.08	10.08	10.08
	BOLIGRAFO (LAPICERO) DE TINTA LIQUIDA PUNTA FINA AZUL	UNIDAD	100	2.40	239.55	19.96	19.96	19.96	19.96	19.96	19.96	19.96	19.96	19.96	19.96	19.96	19.96
	BOLIGRAFO (LAPICERO) DE TINTA LIQUIDA PUNTA FINA NEGRO	UNIDAD	100	2.40	239.55	19.96	19.96	19.96	19.96	19.96	19.96	19.96	19.96	19.96	19.96	19.96	19.96
	BOLIGRAFO (LAPICERO) DE TINTA LIQUIDA PUNTA FINA ROJO	UNIDAD	50	2.40	119.78	9.98	9.98	9.98	9.98	9.98	9.98	9.98	9.98	9.98	9.98	9.98	9.98
	BOLIGRAFO (LAPICERO) DE TINTA SECA PUNTA FINA AZUL	UNIDAD	204	0.19	38.76	3.23	3.23	3.23	3.23	3.23	3.23	3.23	3.23	3.23	3.23	3.23	3.23
	BOLIGRAFO (LAPICERO) DE TINTA SECA PUNTA FINA NEGRO	UNIDAD	204	0.26	52.50	4.38	4.38	4.38	4.38	4.38	4.38	4.38	4.38	4.38	4.38	4.38	4.38
	BOLIGRAFO (LAPICERO) DE TINTA SECA PUNTA FINA ROJO	UNIDAD	204	0.26	52.50	4.38	4.38	4.38	4.38	4.38	4.38	4.38	4.38	4.38	4.38	4.38	4.38
	BORRADOR MIXTO TAMAÑO GRANDE	UNIDAD	204	0.25	51.00	4.25	4.25	4.25	4.25	4.25	4.25	4.25	4.25	4.25	4.25	4.25	4.25
	CALCULADORA SOLAR Y A PILAS DE 12 DIGITOS	UNIDAD	12	20.00	240.00	20.00	20.00	20.00	20.00	20.00	20.00	20.00	20.00	20.00	20.00	20.00	20.00
	CINTA ADHESIVA TRANSPARENTE 1" X 72" yd	UNIDAD	24	2.50	60.00	5.00	5.00	5.00	5.00	5.00	5.00	5.00	5.00	5.00	5.00	5.00	5.00
	CINTA DE EMBALAJE 2" X 55 YD	UNIDAD	24	3.50	84.00	7.00	7.00	7.00	7.00	7.00	7.00	7.00	7.00	7.00	7.00	7.00	7.00
	CINTA MASKING TAPE 1" X 40 yd	UNIDAD	24	2.58	61.92	5.16	5.16	5.16	5.16	5.16	5.16	5.16	5.16	5.16	5.16	5.16	5.16
	CINTA PARA IMPRESORA EPSON LQ-590 COD. REF. S015337	UNIDAD	12	30.00	360.00	30.00	30.00	30.00	30.00	30.00	30.00	30.00	30.00	30.00	30.00	30.00	30.00
	CINTA PARA IMPRESORA MATRICIAL LQ 2180	UNIDAD	16	72.00	1,152.00	96.00	96.00	96.00	96.00	96.00	96.00	96.00	96.00	96.00	96.00	96.00	96.00
	CLIP DE METAL CHICO Nº 1 X 100	UNIDAD	29	0.50	14.50	1.21	1.21	1.21	1.21	1.21	1.21	1.21	1.21	1.21	1.21	1.21	1.21
	CLIP MARIPOSA DE METAL Nº 2 X 50	UNIDAD	24	2.42	58.08	4.84	4.84	4.84	4.84	4.84	4.84	4.84	4.84	4.84	4.84	4.84	4.84
	CORRECTOR LIQUIDO TIPO LAPICERO CON PUNTA FINA DE METAL	UNIDAD	56	1.78	99.68	8.31	8.31	8.31	8.31	8.31	8.31	8.31	8.31	8.31	8.31	8.31	8.31

	CUADERNO CUADRICULADO TAMAÑO A4 X 100 HOJAS	UNIDAD	50	2.50	125.00	10.42	10.42	10.42	10.42	10.42	10.42	10.42	10.42	10.42	10.42	10.42	10.42
	CUADERNO CUADRICULADO TAMAÑO A4 X 200 HOJAS	UNIDAD	20	7.50	150.00	12.50	12.50	12.50	12.50	12.50	12.50	12.50	12.50	12.50	12.50	12.50	12.50
	CUADERNO ESPIRAL CUADRICULADO TAMAÑO A4 X 100 HOJAS	UNIDAD	10	6.00	60.00	5.00	5.00	5.00	5.00	5.00	5.00	5.00	5.00	5.00	5.00	5.00	5.00
	CUADERNO ESPIRAL CUADRICULADO TAMAÑO A4 X 200 HOJAS	UNIDAD	10	7.85	78.50	6.54	6.54	6.54	6.54	6.54	6.54	6.54	6.54	6.54	6.54	6.54	6.54
	ENGRAPADOR DE METAL TIPO ALICATE PARA GRAPA 26/6	UNIDAD	8	25.00	200.00	16.67	16.67	16.67	16.67	16.67	16.67	16.67	16.67	16.67	16.67	16.67	16.67
	FOLDER DE PLASTICO TAMAÑO A4 CON TAPA TRANSPARENTE	UNIDAD	30	3.00	90.00	7.50	7.50	7.50	7.50	7.50	7.50	7.50	7.50	7.50	7.50	7.50	7.50
	FOLDER MANILA TAMAÑO A4	EMPAQUE X 2!	12	5.00	60.00	5.00	5.00	5.00	5.00	5.00	5.00	5.00	5.00	5.00	5.00	5.00	5.00
	FORRO DE PLASTICO TAMAÑO OFICIO	UNIDAD	10	4.69	46.90	3.91	3.91	3.91	3.91	3.91	3.91	3.91	3.91	3.91	3.91	3.91	3.91
	GOMA LIQUIDA X 250 mL	UNIDAD	6	1.34	8.04	0.67	0.67	0.67	0.67	0.67	0.67	0.67	0.67	0.67	0.67	0.67	0.67
	GRAPA 26/6 X 1000	UNIDAD	26	0.52	13.64	1.14	1.14	1.14	1.14	1.14	1.14	1.14	1.14	1.14	1.14	1.14	1.14
	LAPIZ NEGRO Nº 2 CON BORRADOR	UNIDAD	204	0.60	122.40	10.20	10.20	10.20	10.20	10.20	10.20	10.20	10.20	10.20	10.20	10.20	10.20
	LIBRO DE ACTAS DE 200 FOLIOS	UNIDAD	6	8.00	48.00	4.00	4.00	4.00	4.00	4.00	4.00	4.00	4.00	4.00	4.00	4.00	4.00
	MINA DE LAPIZ DE 0.5 mm 2B	UNIDAD	12	0.95	11.39	0.95	0.95	0.95	0.95	0.95	0.95	0.95	0.95	0.95	0.95	0.95	0.95
	MOUSE OPTICO	UNIDAD	4	18.20	72.80	6.07	6.07	6.07	6.07	6.07	6.07	6.07	6.07	6.07	6.07	6.07	6.07
	PAPEL BOND 75 g TAMAÑO A4	MILLAR	30	10.00	300.00	25.00	25.00	25.00	25.00	25.00	25.00	25.00	25.00	25.00	25.00	25.00	25.00
	PAPEL BOND 60 G TAMAÑO A4	UNIDAD	30	10.00	300.00	25.00	25.00	25.00	25.00	25.00	25.00	25.00	25.00	25.00	25.00	25.00	25.00
	PAPEL CONTINUO TIPO CONSOLA 56 g DE 9 7/8" X 11" X 1	MILLAR	15	38.00	570.00	47.50	47.50	47.50	47.50	47.50	47.50	47.50	47.50	47.50	47.50	47.50	47.50
	PAPEL LUSTRE DE 50 CM X 65 CM COLOR CELESTE	UNIDAD	30	0.17	5.10	0.43	0.43	0.43	0.43	0.43	0.43	0.43	0.43	0.43	0.43	0.43	0.43
	PERFORADOR DE 2 ESPIGAS PARA 100 HOJAS	UNIDAD	4	18.50	74.00	6.17	6.17	6.17	6.17	6.17	6.17	6.17	6.17	6.17	6.17	6.17	6.17
	PERFORADOR DE 2 ESPIGAS PARA 20 HOJAS	UNIDAD	2	7.00	14.00	1.17	1.17	1.17	1.17	1.17	1.17	1.17	1.17	1.17	1.17	1.17	1.17
	PLUMON DE TINTA INDELEBLE PUNTA FINA	UNIDAD	12	1.68	20.16	1.68	1.68	1.68	1.68	1.68	1.68	1.68	1.68	1.68	1.68	1.68	1.68
	PLUMON DE TINTA INDELEBLE PUNTA FINA COLOR NEGRO	UNIDAD	10	1.96	19.60	1.63	1.63	1.63	1.63	1.63	1.63	1.63	1.63	1.63	1.63	1.63	1.63
	PLUMON MARCADOR DE TINTA AL AGUA PUNTA GRUESA	DECENA	20	1.00	20.00	1.67	1.67	1.67	1.67	1.67	1.67	1.67	1.67	1.67	1.67	1.67	1.67
	PLUMON RESALTADOR PUNTA MEDIANA BISELADA	UNIDAD	50	1.52	76.00	6.33	6.33	6.33	6.33	6.33	6.33	6.33	6.33	6.33	6.33	6.33	6.33
	PORTA CLIPS ACRILICO	UNIDAD	8	3.00	24.00	2.00	2.00	2.00	2.00	2.00	2.00	2.00	2.00	2.00	2.00	2.00	2.00
	PORTA LAPICERO ACRILICO TIPO VASO	UNIDAD	6	3.50	21.00	1.75	1.75	1.75	1.75	1.75	1.75	1.75	1.75	1.75	1.75	1.75	1.75
	PORTA SELLOS ACRILICO DE 1 PISO	UNIDAD	2	7.00	14.00	1.17	1.17	1.17	1.17	1.17	1.17	1.17	1.17	1.17	1.17	1.17	1.17
	REGLA DE PLASTICO 30 cm	UNIDAD	16	0.42	6.65	0.55	0.55	0.55	0.55	0.55	0.55	0.55	0.55	0.55	0.55	0.55	0.55
	REGLA DE PLASTICO 60 cm	UNIDAD	3	2.61	7.84	0.65	0.65	0.65	0.65	0.65	0.65	0.65	0.65	0.65	0.65	0.65	0.65
	SACAGRAPA DE METAL	UNIDAD	12	1.08	12.95	1.08	1.08	1.08	1.08	1.08	1.08	1.08	1.08	1.08	1.08	1.08	1.08
	SOBRE MANILA DE 90 g TAMAÑO A4	UNIDAD	50	0.15	7.50	0.63	0.63	0.63	0.63	0.63	0.63	0.63	0.63	0.63	0.63	0.63	0.63
	SUJETADOR PARA PAPEL (TIPO FASTENER) DE METAL X 100	UNIDAD	8	10.00	80.00	6.67	6.67	6.67	6.67	6.67	6.67	6.67	6.67	6.67	6.67	6.67	6.67
	SUJETADOR PARA PAPEL (TIPO FASTENER) DE METAL X 100	UNIDAD	8	10.00	80.00	6.67	6.67	6.67	6.67	6.67	6.67	6.67	6.67	6.67	6.67	6.67	6.67
	TABLERO ACRILICO TAMAÑO MEDIO OFICIO CON SUJETADOR DE M	UNIDAD	10	3.70	37.00	3.08	3.08	3.08	3.08	3.08	3.08	3.08	3.08	3.08	3.08	3.08	3.08
	TABLERO ACRILICO TAMAÑO OFICIO CON SUJETADOR DE METAL	UNIDAD	17	5.89	100.13	8.34	8.34	8.34	8.34	8.34	8.34	8.34	8.34	8.34	8.34	8.34	8.34
	TAMPON CON CUBIERTA DE PLASTICO TAMAÑO MEDIANO COLOR /	UNIDAD	6	2.43	14.55	1.21	1.21	1.21	1.21	1.21	1.21	1.21	1.21	1.21	1.21	1.21	1.21
	TAMPON CON CUBIERTA DE PLASTICO TAMAÑO MEDIANO COLOR I	UNIDAD	6	2.44	14.61	1.22	1.22	1.22	1.22	1.22	1.22	1.22	1.22	1.22	1.22	1.22	1.22
	TAMPON CON CUBIERTA DE PLASTICO TAMAÑO MEDIANO COLOR I	UNIDAD	4	2.43	9.70	0.81	0.81	0.81	0.81	0.81	0.81	0.81	0.81	0.81	0.81	0.81	0.81
	TAMPON CON CUBIERTA DE PLASTICO TAMAÑO MEDIANO COLOR \	UNIDAD	4	2.40	9.60	0.80	0.80	0.80	0.80	0.80	0.80	0.80	0.80	0.80	0.80	0.80	0.80
	TINTA PARA TAMPON X 30 mL APROX. COLOR AZUL	UNIDAD	6	1.29	7.72	0.64	0.64	0.64	0.64	0.64	0.64	0.64	0.64	0.64	0.64	0.64	0.64
	TINTA PARA TAMPON X 30 mL APROX. COLOR NEGRO	UNIDAD	6	1.29	7.72	0.64	0.64	0.64	0.64	0.64	0.64	0.64	0.64	0.64	0.64	0.64	0.64
	TINTA PARA TAMPON X 30 mL APROX. COLOR ROJO	UNIDAD	4	1.64	6.56	0.55	0.55	0.55	0.55	0.55	0.55	0.55	0.55	0.55	0.55	0.55	0.55
	TINTA PARA TAMPON X 30 ML APROX. COLOR VERDE	UNIDAD	4	1.35	5.40	0.45	0.45	0.45	0.45	0.45	0.45	0.45	0.45	0.45	0.45	0.45	0.45
	TONER PARA IMPRESORA XEROX COD. REF. NEGRO	UNIDAD	12	200.00	2,400.00	200.00	200.00	200.00	200.00	200.00	200.00	200.00	200.00	200.00	200.00	200.00	200.00
	TONER PARA IMPRESORA HP LASER P1102W COD. REF. Q85A NEG	UNIDAD	15	200.00	3,000.00	250.00	250.00	250.00	250.00	250.00	250.00	250.00	250.00	250.00	250.00	250.00	250.00
2.3. 1 8. 1 2	MEDICAMENTOS				3,950.00	0.00	0.00	0.00	0.00	0.00	0.00	2,000.00	1,950.00	0.00	0.00	0.00	0.00
	BENCINA RECTIFICADA X 1L	FCOS	250	8.00	2,000.00	0.00	0.00	0.00	0.00	0.00	0.00	2,000.00	0.00	0.00	0.00	0.00	0.00
	AGUA DESTILADA APIROGENA X 1 L	FCOS	1500	1.30	1,950.00	0.00	0.00	0.00	0.00	0.00	0.00	0.00	1,950.00	0.00	0.00	0.00	0.00
2.3. 2 1. 2. 2	VIATICOS Y ASIGNACIONES POR COMISION DE SERVICIO				5,200.00	0.00	0.00	0.00	0.00	1,400.00	1,800.00	0.00	1,000.00	1,000.00	0.00	0.00	0.00
	VIATICOS Y ASIGNACIONES POR COMISION DE SERVICIO	SERVICO	1	5,200.00	5,200.00	0.00	0.00	0.00	0.00	1,400.00	1,800.00	0.00	1,000.00	1,000.00	0.00	0.00	0.00
2.3. 2 1. 1. 1	PASAJES Y GASTOS DE TRANSPORTE				898.00	0.00	0.00	0.00	0.00	200.00	200.00	200.00	0.00	200.00	98.00	0.00	0.00
	PASAJES Y GASTOS DE TRANSPORTE	SERVICO	1	898.00	898.00	0.00	0.00	0.00	0.00	200.00	200.00	200.00	0.00	200.00	98.00	0.00	0.00
2. 3. 1. 1. 1 .1	ALIMENTOS Y BEBIDAS PARA CONSUMO HUMANO				597.28	49.77	49.77	49.77	49.77	49.77	49.77	49.77	49.77	49.77	49.77	49.77	49.77
	AZUCAR RUBIA	KILOGRAM	20	2.87	57.40	4.78	4.78	4.78	4.78	4.78	4.78	4.78	4.78	4.78	4.78	4.78	4.78
	CAFE INSTANTANEO X 200 g	UNIDAD	12	19.49	233.88	19.49	19.49	19.49	19.49	19.49	19.49	19.49	19.49	19.49	19.49	19.49	19.49
	GALLETA DE SODA X 28 g APROX. X 40	UNIDAD	15	10.00	150.00	12.50	12.50	12.50	12.50	12.50	12.50	12.50	12.50	12.50	12.50	12.50	12.50
	LECHE EVAPORADA ENTERA X 410 ml	UNIDAD	60	2.60	156.00	13.00	13.00	13.00	13.00	13.00	13.00	13.00	13.00	13.00	13.00	13.00	13.00
					22,162.99	1,009.58	1,009.58	1,009.58	1,009.58	2,609.58	3,009.58	3,209.58	3,959.58	2,209.58	1,107.58	1,009.58	1,009.58
ACTIVIDAD:	DIRIGE,PLANIFICA,ORGANIZA, CORDINA, CONTROLA Y EVALUA LAS ACTIVIDADES Y ACTUAEN ESTRECHA RELACION CON LOS DEPARTAMENTOS GENERALES E INTERMEDIOS EN UN 80% Y HACE CUMPLIR EL REGLAMENTO DE LA LEY DE NARCOTICOS Nº 22095 Y REALIZA LA INFROMACION TRIMESTRAL A																
2.3. 1 5. 1 2	PAPELERIA EN GENERAL, UTILES Y MATERIALES DE OFICINA				407.42	33.95	33.95	33.95	33.95	33.95	33.95	33.95	33.95	33.95	33.95	33.95	33.95
	CORRECTOR LIQUIDO TIPO LAPICERO	UNIDAD	5	2.00	10.00	0.83	0.83	0.83	0.83	0.83	0.83	0.83	0.83	0.83	0.83	0.83	0.83
	BOLIGRAFO (LAPICERO) DE TINTA LIQUIDA PUNTA FINA AZUL	UNIDAD	10	3.20	32.00	2.67	2.67	2.67	2.67	2.67	2.67	2.67	2.67	2.67	2.67	2.67	2.67
	BOLIGRAFO (LAPICERO) DE TINTA LIQUIDA PUNTA FINA NEGRO	UNIDAD	10	3.20	32.00	2.67	2.67	2.67	2.67	2.67	2.67	2.67	2.67	2.67	2.67	2.67	2.67
	CUADERNO CUADRICULADO TAMAÑO A4 X 100 HOJAS	UNIDAD	10	1.20	12.00	1.00	1.00	1.00	1.00	1.00	1.00	1.00	1.00	1.00	1.00	1.00	1.00
	CUADERNO CUADRICULADO TAMAÑO A4 X 200 HOJAS	UNIDAD	10	7.50	75.00	6.25	6.25	6.25	6.25	6.25	6.25	6.25	6.25	6.25	6.25	6.25	6.25
	CUADERNO ESPIRAL CUADRICULADO TAMAÑO A4 X 100 HOJAS	UNIDAD	10	6.00	60.00	5.00	5.00	5.00	5.00	5.00	5.00	5.00	5.00	5.00	5.00	5.00	5.00
	PLUMON DE TINTA INDELEBLE PUNTA GRUESA AZUL	UNIDAD	16	5.00	80.00	6.67	6.67	6.67	6.67	6.67	6.67	6.67	6.67	6.67	6.67	6.67	6.67
	TABLERO ACRILICO TAMAÑO MEDIO OFICIO CON SUJETADOR DE M	UNIDAD	10	3.70	37.00	3.08	3.08	3.08	3.08	3.08	3.08	3.08	3.08	3.08	3.08	3.08	3.08
	TIJERA DE METAL DE 8" CON MANGO DE PLASTICO	UNIDAD	20	3.47	69.42	5.78	5.78	5.78	5.78	5.78	5.78	5.78	5.78	5.78	5.78	5.78	5.78
					407.42	33.95	33.95	33.95	33.95	33.95	33.95	33.95	33.95	33.95	33.95	33.95	33.95
TOTAL					100,000.00	7,521.14	7,461.36	7,505.51	7,521.14	9,105.51	9,461.36	9,721.14	10,431.01	8,721.14	7,583.86	7,481.01	7,485.86
FARMACIA DT y RDR																	
ACTIVIDAD:	ADMINISTRAR Y PROGRAMAR LA DOTACION DE MEDICAMENTOS Y GARANTIZAR LA DISPONIBILIDAD Y USO RACIONAL DE LOS MEDICAMENTOS MANTENIENDO EN UN ESTOCK ADECUADO COMO ALMACENAMIENTO Y CONSERVACION DE LOS MEDICAMENTOS SEGUN MANUAL DE BUENSA PRACTICAS (D.T																
2.3. 1 8. 1 2	MEDICAMENTOS				527,852.24	43,987.69	43,987.69	43,987.69	43,987.69	43,987.69	43,987.69	43,987.69	43,987.69	43,987.69	43,987.69	43,987.69	43,987.69
	ACETAZOLAMIDA 250 MG TAB	TAB	300	1.50	450.00	37.50	37.50	37.50	37.50	37.50	37.50	37.50	37.50	37.50	37.50	37.50	37.50
	ACETAZOLAMIDA 250 MG TAB	TAB	300	1.50	450.00	37.50	37.50	37.50	37.50	37.50	37.50	37.50	37.50	37.50	37.50	37.50	37.50
	ACICLOVIR 200 mg TAB	TAB	1000	0.08	78.94	6.58	6.58	6.58	6.58	6.58	6.58	6.58	6.58	6.58	6.58	6.58	6.58
	ACICLOVIR 400 MG TAB	TAB	1000	1.00	1000.00	83.33	83.33	83.33	83.33	83.33	83.33	83.33	83.33	83.33	83.33	83.33	83.33
	ACIDO ACETILSALICILICO 100 mg TAB	TAB	4000	0.02	92.00	7.67	7.67	7.67	7.67	7.67	7.67	7.67	7.67	7.67	7.67	7.67	7.67
	ACIDO FOLICO + FERROSO SULFATO HEPTAHIDRATO (EQUIV. HIER	TAB	3000	0.08	233.76	19.48	19.48	19.48	19.48	19.48	19.48	19.48	19.48	19.48	19.48	19.48	19.48
	ACIDO FOLICO 500 ug TAB	TAB	2000	0.01	26.23	2.19	2.19	2.19	2.19	2.19	2.19	2.19	2.19	2.19	2.19	2.19	2.19

GOBIERNO REGIONAL HUANCAVELICA V°B° ECON. MARINO REQUENA ... GERENTE REGIONAL DE DESARROLLO ECONOMICO

GOBIERNO REGIONAL DE HVCA. V°B° Ing. Guillermo Quispe Torres GERENCIA REGIONAL DE INFRAESTRUCTURA

GOBIERNO REGIONAL ... ACOND. TERRITORIAL

GOBIERNO REGIONAL HUANCAVELICA V°B° Ing. Rodan Suárez Gonzales GERENCIA ...

AGUA DESTILADA X 1 L	UNY	3000	2.00	6000.00	500.00	500.00	500.00	500.00	500.00	500.00	500.00	500.00	500.00	500.00	500.00	500.00
AGENTES SURFACTANTES INY 8 ML	UNY	80	700.00	56000.00	4666.67	4666.67	4666.67	4666.67	4666.67	4666.67	4666.67	4666.67	4666.67	4666.67	4666.67	4666.67
ALBENDAZOL 100 mg/5 mL SUS 20 mL	UNY	400	0.72	289.19	24.10	24.10	24.10	24.10	24.10	24.10	24.10	24.10	24.10	24.10	24.10	24.10
ALPRAZOLAM 500 ug TAB	TAB	3000	0.01	39.27	3.27	3.27	3.27	3.27	3.27	3.27	3.27	3.27	3.27	3.27	3.27	3.27
AMINOFILINA 25 mg/mL INY 10 mL	UNY	300	3.15	945.00	78.75	78.75	78.75	78.75	78.75	78.75	78.75	78.75	78.75	78.75	78.75	78.75
AMIODARONA 200 mg TAB	TAB	50	0.40	20.00	1.67	1.67	1.67	1.67	1.67	1.67	1.67	1.67	1.67	1.67	1.67	1.67
AMIODARONA 50 mg/mL INY 3 mL	UNY	10	6.15	61.50	5.13	5.13	5.13	5.13	5.13	5.13	5.13	5.13	5.13	5.13	5.13	5.13
AMLODIPINO 10 MG TAB	TAB	500	0.02	9.30	0.78	0.78	0.78	0.78	0.78	0.78	0.78	0.78	0.78	0.78	0.78	0.78
AMOXICILINA + ACIDO CLAVULANICO 250 mg + 62.5 mg/5 mL SUS 60	FCOS	500	4.92	2462.46	205.21	205.21	205.21	205.21	205.21	205.21	205.21	205.21	205.21	205.21	205.21	205.21
AMOXICILINA + ACIDO CLAVULANICO 500 mg + 125 mg TAB	TAB	2000	0.42	833.28	69.44	69.44	69.44	69.44	69.44	69.44	69.44	69.44	69.44	69.44	69.44	69.44
AMOXICILINA 250 mg/5 mL SUS 60 mL	FCOS	500	1.22	608.80	50.73	50.73	50.73	50.73	50.73	50.73	50.73	50.73	50.73	50.73	50.73	50.73
AMOXICILINA 500 mg TAB	TAB	1000	0.09	91.23	7.60	7.60	7.60	7.60	7.60	7.60	7.60	7.60	7.60	7.60	7.60	7.60
AMPICILINA SODICA 1 G INY CON DILUYENTE	UNY	2000	0.68	1366.77	113.90	113.90	113.90	113.90	113.90	113.90	113.90	113.90	113.90	113.90	113.90	113.90
ATAZANAVIR 300 MG TAB	TAB	2376	0.50	1188.00	99.00	99.00	99.00	99.00	99.00	99.00	99.00	99.00	99.00	99.00	99.00	99.00
ATENOLOL 100 mg TAB	TAB	1000	0.20	200.00	16.67	16.67	16.67	16.67	16.67	16.67	16.67	16.67	16.67	16.67	16.67	16.67
ATROPINA SULFATO 1 mg/mL INY 1 mL	UNY	3000	0.23	688.32	57.36	57.36	57.36	57.36	57.36	57.36	57.36	57.36	57.36	57.36	57.36	57.36
ATROPINA SULFATO 500 ug INY 1 mL	UNY	2000	0.21	410.00	34.17	34.17	34.17	34.17	34.17	34.17	34.17	34.17	34.17	34.17	34.17	34.17
AZITROMICINA 200 MG/5 ML SUS 60 ML	UNY	150	5.29	794.02	66.17	66.17	66.17	66.17	66.17	66.17	66.17	66.17	66.17	66.17	66.17	66.17
AZITROMICINA 500 mg TAB	TAB	12225	0.36	4366.77	363.90	363.90	363.90	363.90	363.90	363.90	363.90	363.90	363.90	363.90	363.90	363.90
AZITROMICINA 500 mg TAB	TAB	800	0.36	285.76	23.81	23.81	23.81	23.81	23.81	23.81	23.81	23.81	23.81	23.81	23.81	23.81
AZITROMICINA 500 mg TAB	TAB	2000	0.36	714.40	59.53	59.53	59.53	59.53	59.53	59.53	59.53	59.53	59.53	59.53	59.53	59.53
BECLOMETASONA DIPROPIONATO 250 UG/DOSIS AER 200 DOSIS	UNID (3)	100	12.00	1200.00	100.00	100.00	100.00	100.00	100.00	100.00	100.00	100.00	100.00	100.00	100.00	100.00
BENCILPENICILINA PROCAINICA 1000000 UI INY CON DILUYENTE	UNY	200	0.45	90.00	7.50	7.50	7.50	7.50	7.50	7.50	7.50	7.50	7.50	7.50	7.50	7.50
BENCILPENICILINA SODICA 1000000 UI INY CON DILUYENTE	UNY	200	0.48	96.00	8.00	8.00	8.00	8.00	8.00	8.00	8.00	8.00	8.00	8.00	8.00	8.00
BENZATINA BENCILPENICILINA 1200000 UI INY CON DILUYENTE	UNY	100	0.70	70.00	5.83	5.83	5.83	5.83	5.83	5.83	5.83	5.83	5.83	5.83	5.83	5.83
BENZOATO DE BENCILO 25 g/100 mL LOC 120 mL	FCO	50	1.67	83.65	6.97	6.97	6.97	6.97	6.97	6.97	6.97	6.97	6.97	6.97	6.97	6.97
BIPERIDENO CLORHIDRATO 2 MG TAB	TAB	3500	0.10	350.00	29.17	29.17	29.17	29.17	29.17	29.17	29.17	29.17	29.17	29.17	29.17	29.17
BROMURO DE ROCURONIO 50 MG INY 5 ML	UNY	400	8.85	3540.00	295.00	295.00	295.00	295.00	295.00	295.00	295.00	295.00	295.00	295.00	295.00	295.00
BROMURO DE VECURONIO 4 mg INY 1 mL	UNY	800	3.23	2583.17	215.26	215.26	215.26	215.26	215.26	215.26	215.26	215.26	215.26	215.26	215.26	215.26
BUPIVACAINA (SIN PRESERVANTES) 5 mg/mL INY 20 mL	UNY	600	1.68	1007.99	84.00	84.00	84.00	84.00	84.00	84.00	84.00	84.00	84.00	84.00	84.00	84.00
CALCIO CARBONATO equivalente 500 mg CALCIO TAB	TAB	2000	0.03	54.47	4.54	4.54	4.54	4.54	4.54	4.54	4.54	4.54	4.54	4.54	4.54	4.54
CALCIO GLUCONATO 100 mg/mL INY 10 mL	UNY	1500	0.59	890.33	74.19	74.19	74.19	74.19	74.19	74.19	74.19	74.19	74.19	74.19	74.19	74.19
CAPTOPRIL 25 mg TAB	TAB	15005	0.02	230.48	19.21	19.21	19.21	19.21	19.21	19.21	19.21	19.21	19.21	19.21	19.21	19.21
CARBAMAZEPINA 200 mg TAB	TAB	5000	0.08	375.00	31.25	31.25	31.25	31.25	31.25	31.25	31.25	31.25	31.25	31.25	31.25	31.25
CEFALEXINA 500 mg TAB	UNY	20000	0.14	2779.60	231.63	231.63	231.63	231.63	231.63	231.63	231.63	231.63	231.63	231.63	231.63	231.63
CEFAZOLINA SODICA 1 G INY CON DILUYENTE	UNY	5000	2.68	13400.00	1116.67	1116.67	1116.67	1116.67	1116.67	1116.67	1116.67	1116.67	1116.67	1116.67	1116.67	1116.67
CEFOTAXIMA 500 MG INY	UNY	1500	1.70	2550.00	212.50	212.50	212.50	212.50	212.50	212.50	212.50	212.50	212.50	212.50	212.50	212.50
CEFTAZIDIMA 1 G INY CON DILUYENTE	UNY	3000	3.50	10500.00	875.00	875.00	875.00	875.00	875.00	875.00	875.00	875.00	875.00	875.00	875.00	875.00
CEFTRIAXONA SODICA 1 g INY CON DILUYENTE	UNY	4000	1.09	4357.27	363.11	363.11	363.11	363.11	363.11	363.11	363.11	363.11	363.11	363.11	363.11	363.11
CEFUROXIMA 250 MG/5 ML SUS 50 ML	FCOS	500	11.74	5869.29	489.11	489.11	489.11	489.11	489.11	489.11	489.11	489.11	489.11	489.11	489.11	489.11
CEFUROXIMA 500 MG TAB	TAB	2000	0.10	200.00	16.67	16.67	16.67	16.67	16.67	16.67	16.67	16.67	16.67	16.67	16.67	16.67
CIPROFLOXACINO 3 MG/ML SOL OFT 5 ML	GOTAS	500	7.80	3900.00	325.00	325.00	325.00	325.00	325.00	325.00	325.00	325.00	325.00	325.00	325.00	325.00
CIPROFLOXACINO (COMO LACTATO) - 200 mg - INY - 100 mL	UNY	6000	0.90	5400.00	450.00	450.00	450.00	450.00	450.00	450.00	450.00	450.00	450.00	450.00	450.00	450.00
CIPROFLOXACINO 500 mg TAB	TAB	15000	0.09	1321.65	110.14	110.14	110.14	110.14	110.14	110.14	110.14	110.14	110.14	110.14	110.14	110.14
CLINDAMICINA 300 mg TAB	TAB	10000	0.15	1517.06	126.42	126.42	126.42	126.42	126.42	126.42	126.42	126.42	126.42	126.42	126.42	126.42
CLINDAMICINA 600 mg INY 4 mL	UNY	10000	1.30	13000.00	1083.33	1083.33	1083.33	1083.33	1083.33	1083.33	1083.33	1083.33	1083.33	1083.33	1083.33	1083.33
CLONAZEPAM 500 ug TAB	TAB	10000	0.01	130.40	10.87	10.87	10.87	10.87	10.87	10.87	10.87	10.87	10.87	10.87	10.87	10.87
CLORFENAMINA MALEATO 4 mg TAB	TAB	3000	0.02	49.78	4.15	4.15	4.15	4.15	4.15	4.15	4.15	4.15	4.15	4.15	4.15	4.15
CLORURO DE SUXAMETONIO 50 mg/mL INY 10 mL	UNY	800	8.00	6400.00	533.33	533.33	533.33	533.33	533.33	533.33	533.33	533.33	533.33	533.33	533.33	533.33
CLOTRIMAZOL 1 g/100 g CRM 20 g	TUBO	200	0.80	160.00	13.33	13.33	13.33	13.33	13.33	13.33	13.33	13.33	13.33	13.33	13.33	13.33
CLOTRIMAZOL 500 mg OVU	UNID	24445	0.21	5206.79	433.90	433.90	433.90	433.90	433.90	433.90	433.90	433.90	433.90	433.90	433.90	433.90
CODEINA 30 MG/ML INY 2 ML	UNY	100	1.78	178.18	14.85	14.85	14.85	14.85	14.85	14.85	14.85	14.85	14.85	14.85	14.85	14.85
DEXAMETASONA 4 MG TAB	TAB	1000	0.07	65.34	5.45	5.45	5.45	5.45	5.45	5.45	5.45	5.45	5.45	5.45	5.45	5.45
DEXAMETASONA FOSFATO 4 mg/2 mL INY 2 mL	UNY	10000	0.15	1535.28	127.94	127.94	127.94	127.94	127.94	127.94	127.94	127.94	127.94	127.94	127.94	127.94
DEXTROMETORFANO BROMHIDRATO 15 mg/5 mL JBE 120 mL	FCOS	100	1.01	100.90	8.41	8.41	8.41	8.41	8.41	8.41	8.41	8.41	8.41	8.41	8.41	8.41
DEXTROSA 10 g/100 mL INY 1 L	UNY	1500	2.95	4429.11	369.09	369.09	369.09	369.09	369.09	369.09	369.09	369.09	369.09	369.09	369.09	369.09
DEXTROSA 333 mg/mL INY 20 mL	UNY	1500	0.82	1230.00	102.50	102.50	102.50	102.50	102.50	102.50	102.50	102.50	102.50	102.50	102.50	102.50
DEXTROSA 5 g/100 mL INY 1 L	UNY	10000	2.97	29693.50	2474.46	2474.46	2474.46	2474.46	2474.46	2474.46	2474.46	2474.46	2474.46	2474.46	2474.46	2474.46
DEXTROSA 50 G/100 ML INY 1 L	UNY	500	23.85	11925.00	993.75	993.75	993.75	993.75	993.75	993.75	993.75	993.75	993.75	993.75	993.75	993.75
DIAZEPAM 10 mg TAB	TAB	1000	0.02	22.96	1.91	1.91	1.91	1.91	1.91	1.91	1.91	1.91	1.91	1.91	1.91	1.91
DIAZEPAM 5 mg/mL INY 2 mL	UNY	200	0.21	42.89	3.57	3.57	3.57	3.57	3.57	3.57	3.57	3.57	3.57	3.57	3.57	3.57
DICLOFENACO 25 mg/mL INY 3 mL	UNY	500	0.31	155.00	12.92	12.92	12.92	12.92	12.92	12.92	12.92	12.92	12.92	12.92	12.92	12.92
DICLOXACILINA 250 MG/5 ML SUS 45 ML	FCOS	50	2.30	115.00	9.58	9.58	9.58	9.58	9.58	9.58	9.58	9.58	9.58	9.58	9.58	9.58
DICLOXACILINA 500 mg TAB	TAB	1470	0.25	368.17	30.68	30.68	30.68	30.68	30.68	30.68	30.68	30.68	30.68	30.68	30.68	30.68
DIGOXINA 250 ug TAB	TAB	500	0.25	125.00	10.42	10.42	10.42	10.42	10.42	10.42	10.42	10.42	10.42	10.42	10.42	10.42
DIMENHIDRINATO 50 mg TAB	TAB	8000	0.02	176.35	14.70	14.70	14.70	14.70	14.70	14.70	14.70	14.70	14.70	14.70	14.70	14.70
DOPAMINA CLORHIDRATO 40 mg/mL INY 5 mL	UNY	500	2.88	1440.00	120.00	120.00	120.00	120.00	120.00	120.00	120.00	120.00	120.00	120.00	120.00	120.00
DOXICICLINA 100 mg TAB	TAB	12225	0.05	574.38	47.86	47.86	47.86	47.86	47.86	47.86	47.86	47.86	47.86	47.86	47.86	47.86
DOXICICLINA 100 mg TAB	TAB	5000	0.05	234.92	19.58	19.58	19.58	19.58	19.58	19.58	19.58	19.58	19.58	19.58	19.58	19.58
EFAVIRENZ 200 MG TAB	TAB	1000	2.00	2000.00	166.67	166.67	166.67	166.67	166.67	166.67	166.67	166.67	166.67	166.67	166.67	166.67
EFAVIRENZ 600 mg TAB	TAB	21600	0.70	15120.00	1260.00	1260.00	1260.00	1260.00	1260.00	1260.00	1260.00	1260.00	1260.00	1260.00	1260.00	1260.00
ENALAPRIL 10 mg TAB	TAB	1000	0.01	14.92	1.24	1.24	1.24	1.24	1.24	1.24	1.24	1.24	1.24	1.24	1.24	1.24
EPINEFRINA (COMO CLORHIDRATO O TARTRATO) 1 mg INY 1 mL	UNY	1000	0.29	287.09	23.92	23.92	23.92	23.92	23.92	23.92	23.92	23.92	23.92	23.92	23.92	23.92
ERGOMETRINA MALEATO 200 ug/mL INY 1 mL	UNY	1000	0.34	340.81	28.40	28.40	28.40	28.40	28.40	28.40	28.40	28.40	28.40	28.40	28.40	28.40
ERITROMICINA 250 mg/5 mL SUS 60 mL	FCOS	50	2.93	146.50	12.21	12.21	12.21	12.21	12.21	12.21	12.21	12.21	12.21	12.21	12.21	12.21
ERITROMICINA 500 mg TAB	TAB	1000	0.24	236.68	19.72	19.72	19.72	19.72	19.72	19.72	19.72	19.72	19.72	19.72	19.72	19.72
ESCOPOLAMINA N-BUTILBROMURO 10 mg TAB	TAB	5000	0.09	441.89	36.82	36.82	36.82	36.82	36.82	36.82	36.82	36.82	36.82	36.82	36.82	36.82
ESCOPOLAMINA N-BUTILBROMURO 20 mg/mL INY 1 mL	UNY	3000	0.38	1139.34	94.95	94.95	94.95	94.95	94.95	94.95	94.95	94.95	94.95	94.95	94.95	94.95
ESPIRONOLACTONA 100 mg TAB	TAB	1000	0.16	164.50	13.71	13.71	13.71	13.71	13.71	13.71	13.71	13.71	13.71	13.71	13.71	13.71
ESPIRONOLACTONA 25 mg TAB	TAB	500	0.05	23.71	1.98	1.98	1.98	1.98	1.98	1.98	1.98	1.98	1.98	1.98	1.98	1.98
ESTAVUDINA 30 MG TAB	TAB	5000	1.00	5000.00	416.67	416.67	416.67	416.67	416.67	416.67	416.67	416.67	416.67	416.67	416.67	416.67

ESTIBOGLUCONATO SODICO 1.5 G INY 5 ML	UNY	40	2.00	80.00	6.67	6.67	6.67	6.67	6.67	6.67	6.67	6.67	6.67	6.67	6.67	6.67
FENITOINA SODICA 100 MG INY 2 ML	UNY	1000	1.39	1390.00	115.83	115.83	115.83	115.83	115.83	115.83	115.83	115.83	115.83	115.83	115.83	115.83
FENITOINA SODICA 100 mg TAB	TAB	6000	0.13	780.00	65.00	65.00	65.00	65.00	65.00	65.00	65.00	65.00	65.00	65.00	65.00	65.00
FENOBARBITAL SODICO 200 mg/2 mL INY 2 mL	UNY	100	12.17	1217.40	101.45	101.45	101.45	101.45	101.45	101.45	101.45	101.45	101.45	101.45	101.45	101.45
FENTANILO 50 ug/mL INY 10 mL	UNY	2000	1.13	2265.20	188.77	188.77	188.77	188.77	188.77	188.77	188.77	188.77	188.77	188.77	188.77	188.77
FERROSO SULFATO HEPTAHIDRATO 300 mg TAB	TAB	5000	0.03	153.45	12.79	12.79	12.79	12.79	12.79	12.79	12.79	12.79	12.79	12.79	12.79	12.79
FERROSO SULFATO HEPTAHIDRATO 300 mg TAB	TAB	40000	0.03	1227.60	102.30	102.30	102.30	102.30	102.30	102.30	102.30	102.30	102.30	102.30	102.30	102.30
FITOMENADIONA 10 mg/mL INY 1 mL	UNY	3000	0.79	2370.00	197.50	197.50	197.50	197.50	197.50	197.50	197.50	197.50	197.50	197.50	197.50	197.50
FLUCONAZOL 150 mg TAB	TAB	2000	0.10	207.12	17.26	17.26	17.26	17.26	17.26	17.26	17.26	17.26	17.26	17.26	17.26	17.26
FLUCONAZOL 150 mg TAB	TAB	1000	0.10	103.56	8.63	8.63	8.63	8.63	8.63	8.63	8.63	8.63	8.63	8.63	8.63	8.63
FLUCONAZOL 2 MG/ML INY 50 ML	UNY	10	12.99	129.90	10.83	10.83	10.83	10.83	10.83	10.83	10.83	10.83	10.83	10.83	10.83	10.83
FLUFENAZINA DECANOATO O ENANTATO 25 MG/ML INY	UNY	60	3.00	180.00	15.00	15.00	15.00	15.00	15.00	15.00	15.00	15.00	15.00	15.00	15.00	15.00
FLUOXETINA CLORHIDRATO 20 mg TAB	TAB	8100	0.02	151.80	12.65	12.65	12.65	12.65	12.65	12.65	12.65	12.65	12.65	12.65	12.65	12.65
FURAZOLIDONA 50 MG/5 ML SUS 120 ML	FCOS	150	2.09	314.16	26.18	26.18	26.18	26.18	26.18	26.18	26.18	26.18	26.18	26.18	26.18	26.18
FUROSEMIDA 10 MG/ML INY 2 ML	UNY	1000	2.00	2000.00	166.67	166.67	166.67	166.67	166.67	166.67	166.67	166.67	166.67	166.67	166.67	166.67
FUROSEMIDA 40 mg TAB	TAB	2000	0.04	75.00	6.25	6.25	6.25	6.25	6.25	6.25	6.25	6.25	6.25	6.25	6.25	6.25
GENTAMICINA SULFATO 40 mg/mL INY 2 mL	UNY	1000	0.26	260.00	21.67	21.67	21.67	21.67	21.67	21.67	21.67	21.67	21.67	21.67	21.67	21.67
GENTAMICINA SULFATO 80 mg/mL INY 2 mL	UNY	200	0.17	34.28	2.86	2.86	2.86	2.86	2.86	2.86	2.86	2.86	2.86	2.86	2.86	2.86
GENTAMICINA 3MG/ML SOL 5ML		1000	1.00	1000.00	83.33	83.33	83.33	83.33	83.33	83.33	83.33	83.33	83.33	83.33	83.33	83.33
GLIBENCLAMIDA 5 mg TAB	TAB	360	0.01	3.36	0.28	0.28	0.28	0.28	0.28	0.28	0.28	0.28	0.28	0.28	0.28	0.28
GLIBENCLAMIDA 5 mg TAB	TAB	5000	0.01	46.60	3.88	3.88	3.88	3.88	3.88	3.88	3.88	3.88	3.88	3.88	3.88	3.88
HEPARINA SODICA 25000 UI/5 ML INY 5 ML	UNY	50	6.47	323.34	26.94	26.94	26.94	26.94	26.94	26.94	26.94	26.94	26.94	26.94	26.94	26.94
HIDROCLOROTIAZIDA 25 MG TAB	TAB	3000	0.01	35.23	2.94	2.94	2.94	2.94	2.94	2.94	2.94	2.94	2.94	2.94	2.94	2.94
HIDROCORTISONA 1 G/100 G CRM 20 G	TUBO	100	2.70	270.00	22.50	22.50	22.50	22.50	22.50	22.50	22.50	22.50	22.50	22.50	22.50	22.50
HIDROCORTISONA SUCCINATO SODICO 100 mg INY 2 mL	UNY	1000	3.00	3000.00	250.00	250.00	250.00	250.00	250.00	250.00	250.00	250.00	250.00	250.00	250.00	250.00
HIDROCORTISONA SUCCINATO SODICO 250 mg INY 2 mL	UNY	150	1.92	288.42	24.04	24.04	24.04	24.04	24.04	24.04	24.04	24.04	24.04	24.04	24.04	24.04
HIDROXIPROPILMETILCELULOSA 10 MG/ML SOL OFT 15 ML	GOTAS	50	15.00	750.00	62.50	62.50	62.50	62.50	62.50	62.50	62.50	62.50	62.50	62.50	62.50	62.50
HIDROXOCOBALAMINA 1 mg INY 1 mL	UNY	300	0.75	225.00	18.75	18.75	18.75	18.75	18.75	18.75	18.75	18.75	18.75	18.75	18.75	18.75
HIPROMELOSA - 3 mg/mL - SOL - 10 mL	GOTAS	500	6.50	3250.00	270.83	270.83	270.83	270.83	270.83	270.83	270.83	270.83	270.83	270.83	270.83	270.83
IBUPROFENO 200 MG/5 ML SUS 60 ML	UNY	1000	0.90	900.00	75.00	75.00	75.00	75.00	75.00	75.00	75.00	75.00	75.00	75.00	75.00	75.00
IBUPROFENO 400 mg TAB	TAB	50000	0.04	1900.00	158.33	158.33	158.33	158.33	158.33	158.33	158.33	158.33	158.33	158.33	158.33	158.33
INSULINA HUMANA 100 UI/mL INY 10 mL	UNY	36	66.98	2411.28	200.94	200.94	200.94	200.94	200.94	200.94	200.94	200.94	200.94	200.94	200.94	200.94
INSULINA ISOFANA HUMANA ADN RECOMBINANTE 100 UI/ML INY 10	UNY	10	100.00	1000.00	83.33	83.33	83.33	83.33	83.33	83.33	83.33	83.33	83.33	83.33	83.33	83.33
KETAMINA 50 mg/mL INY 10 mL	UNY	800	11.30	9040.00	753.33	753.33	753.33	753.33	753.33	753.33	753.33	753.33	753.33	753.33	753.33	753.33
LACTULOSA 3.33 G/5 ML SUS 180 ML	FCOS	300	5.21	1563.11	130.26	130.26	130.26	130.26	130.26	130.26	130.26	130.26	130.26	130.26	130.26	130.26
LAMIVUDINA + ZIDOVUDINA 150 mg + 300 mg TAB	TAB	5000	0.39	1946.00	162.17	162.17	162.17	162.17	162.17	162.17	162.17	162.17	162.17	162.17	162.17	162.17
LAMIVUDINA 150 mg TAB	TAB	2000	0.35	700.00	58.33	58.33	58.33	58.33	58.33	58.33	58.33	58.33	58.33	58.33	58.33	58.33
LIDOCAINA CLORHIDRATO + EPINEFRINA 20 mg + 8 ug/mL INY 1.8 mL	UNY	2000	0.65	1300.00	108.33	108.33	108.33	108.33	108.33	108.33	108.33	108.33	108.33	108.33	108.33	108.33
LIDOCAINA CLORHIDRATO SIN PRESERVANTES 2 g/100 mL INY 20 m	UNY	2500	2.50	6250.00	520.83	520.83	520.83	520.83	520.83	520.83	520.83	520.83	520.83	520.83	520.83	520.83
LOPINAVIR + RITONAVIR 200 MG + 50 MG TAB	TAB	2000	0.53	1060.00	88.33	88.33	88.33	88.33	88.33	88.33	88.33	88.33	88.33	88.33	88.33	88.33
LOPINAVIR + RITONAVIR 400 MG + 100 MG/5 ML SOL 160 ML	UNID	1000	12.00	12000.00	1000.00	1000.00	1000.00	1000.00	1000.00	1000.00	1000.00	1000.00	1000.00	1000.00	1000.00	1000.00
LORATADINA 10 mg TAB	TAB	1000	0.02	21.15	1.76	1.76	1.76	1.76	1.76	1.76	1.76	1.76	1.76	1.76	1.76	1.76
LORATADINA 5 MG/5 ML JBE 60 ML	FCOS	500	1.13	563.35	46.95	46.95	46.95	46.95	46.95	46.95	46.95	46.95	46.95	46.95	46.95	46.95
LOSARTAN 50 MG TAB	TAB	300	1.00	300.00	25.00	25.00	25.00	25.00	25.00	25.00	25.00	25.00	25.00	25.00	25.00	25.00
MAGNESIO SULFATO 200 mg/mL INY 10 mL	UNY	1000	0.57	566.26	47.19	47.19	47.19	47.19	47.19	47.19	47.19	47.19	47.19	47.19	47.19	47.19
METAMIZOL SODICO 1 G INY 2 ML	UNY	20000	0.18	3696.66	308.06	308.06	308.06	308.06	308.06	308.06	308.06	308.06	308.06	308.06	308.06	308.06
METFORMINA CLORHIDRATO 850 MG TAB	TAB	5000	0.04	180.05	15.00	15.00	15.00	15.00	15.00	15.00	15.00	15.00	15.00	15.00	15.00	15.00
METILDOPA 500 MG TAB	TAB	8000	1.00	8000.00	666.67	666.67	666.67	666.67	666.67	666.67	666.67	666.67	666.67	666.67	666.67	666.67
METRONIDAZOL 500 mg TAB	TAB	12225	0.05	584.36	48.70	48.70	48.70	48.70	48.70	48.70	48.70	48.70	48.70	48.70	48.70	48.70
METRONIDAZOL - 500 mg - INY - 100 mL AMP	UNY	5000	0.90	4500.00	375.00	375.00	375.00	375.00	375.00	375.00	375.00	375.00	375.00	375.00	375.00	375.00
MIDAZOLAM 5 mg INY 5 mL	UNY	2000	0.61	1229.54	102.46	102.46	102.46	102.46	102.46	102.46	102.46	102.46	102.46	102.46	102.46	102.46
MIDAZOLAM (COMO CLORHIDRATO) - 50 mg - INY - 10 mL	UNY	500	4.00	2000.00	166.67	166.67	166.67	166.67	166.67	166.67	166.67	166.67	166.67	166.67	166.67	166.67
MORFINA CLORHIDRATO - 10 mg - INY - 1 mL	UNY	1000	3.30	3300.00	275.00	275.00	275.00	275.00	275.00	275.00	275.00	275.00	275.00	275.00	275.00	275.00
NAFAZOLINA - 500 ug/mL - SOL - 10 mL	GOTAS	500	3.48	1740.00	145.00	145.00	145.00	145.00	145.00	145.00	145.00	145.00	145.00	145.00	145.00	145.00
NELFINAVIR MESILATO 250 MG TAB	TAB	2520	2.50	6300.00	525.00	525.00	525.00	525.00	525.00	525.00	525.00	525.00	525.00	525.00	525.00	525.00
NEVIRAPINA 200 mg TAB	TAB	2000	0.36	711.82	59.32	59.32	59.32	59.32	59.32	59.32	59.32	59.32	59.32	59.32	59.32	59.32
NEVIRAPINA 50 MG/5 ML SUS 100 ML	FCOS	1000	1.00	1000.00	83.33	83.33	83.33	83.33	83.33	83.33	83.33	83.33	83.33	83.33	83.33	83.33
NIFEDIPINO 10 mg TAB	TAB	1000	0.07	70.00	5.83	5.83	5.83	5.83	5.83	5.83	5.83	5.83	5.83	5.83	5.83	5.83
OXITOCINA 10 UI INY 1 mL	UNY	15000	0.60	9000.00	750.00	750.00	750.00	750.00	750.00	750.00	750.00	750.00	750.00	750.00	750.00	750.00
PARACETAMOL 500MG TAB	TAB	30000	0.05	1500.00	125.00	125.00	125.00	125.00	125.00	125.00	125.00	125.00	125.00	125.00	125.00	125.00
PARACETAMOL - 100 mg/mL - SOL - 10 mL	FCOS	500	0.65	325.00	27.08	27.08	27.08	27.08	27.08	27.08	27.08	27.08	27.08	27.08	27.08	27.08
PARACETAMOL - 120 mg/5 mL - JBE - 60 mL	FCOS	1000	0.80	800.00	66.67	66.67	66.67	66.67	66.67	66.67	66.67	66.67	66.67	66.67	66.67	66.67
PETIDINA CLORHIDRATO 50 mg/mL INY 2 mL	UNY	700	3.47	2432.36	202.70	202.70	202.70	202.70	202.70	202.70	202.70	202.70	202.70	202.70	202.70	202.70
PREDNISOLONA 10 MG/ML SOL OFT 20 ML	GOTAS	80	6.00	480.00	40.00	40.00	40.00	40.00	40.00	40.00	40.00	40.00	40.00	40.00	40.00	40.00
PREDNISONA 5 mg TAB	TAB	1000	0.02	22.32	1.86	1.86	1.86	1.86	1.86	1.86	1.86	1.86	1.86	1.86	1.86	1.86
PREDNISONA 50 mg TAB	TAB	500	0.14	71.63	5.97	5.97	5.97	5.97	5.97	5.97	5.97	5.97	5.97	5.97	5.97	5.97
SALBUTAMOL 100 ug/DOSIS AER 200 DOSIS	FCOS	600	2.92	1752.00	146.00	146.00	146.00	146.00	146.00	146.00	146.00	146.00	146.00	146.00	146.00	146.00
SEVOFLURANO 100 mL/100 mL SOL 250 mL	UNY	300	270.62	81185.75	6765.48	6765.48	6765.48	6765.48	6765.48	6765.48	6765.48	6765.48	6765.48	6765.48	6765.48	6765.48
SODIO CLORURO 20 g/100 mL INY 20 mL	UNY	10000	0.21	2076.61	173.05	173.05	173.05	173.05	173.05	173.05	173.05	173.05	173.05	173.05	173.05	173.05
SODIO CLORURO 900 mg/100 mL INY 1 L	FCOS	22608	1.86	41941.01	3495.08	3495.08	3495.08	3495.08	3495.08	3495.08	3495.08	3495.08	3495.08	3495.08	3495.08	3495.08
SUERO ANTIBOTROPICO 2.5 MG/ML INY 10 ML	UNY	10	600.00	6000.00	500.00	500.00	500.00	500.00	500.00	500.00	500.00	500.00	500.00	500.00	500.00	500.00
SULFADIAZINA DE PLATA 1 G/100 G CRM 50 G	TUBO	300	4.50	1350.00	112.50	112.50	112.50	112.50	112.50	112.50	112.50	112.50	112.50	112.50	112.50	112.50
SULFAMETOXAZOL + TRIMETOPRIMA 200 mg + 40 mg/5 mL SUS 60 m	FCOS	2000	0.82	1643.42	136.95	136.95	136.95	136.95	136.95	136.95	136.95	136.95	136.95	136.95	136.95	136.95
SULFAMETOXAZOL + TRIMETOPRIMA 800 mg + 160 mg TAB	TAB	5000	0.11	550.00	45.83	45.83	45.83	45.83	45.83	45.83	45.83	45.83	45.83	45.83	45.83	45.83
TETRACICLINA CLORHIDRATO 1 g/100 g UNG OFT 6 g	TUBO	300	4.12	1236.00	103.00	103.00	103.00	103.00	103.00	103.00	103.00	103.00	103.00	103.00	103.00	103.00
TIOPENTAL SODICO 1 g INY	UNY	800	29.00	23200.00	1933.33	1933.33	1933.33	1933.33	1933.33	1933.33	1933.33	1933.33	1933.33	1933.33	1933.33	1933.33
TRAMADOL 50 MG INY 1 ML	UNY	2000	0.94	1874.40	156.20	156.20	156.20	156.20	156.20	156.20	156.20	156.20	156.20	156.20	156.20	156.20
TROPICAMIDA 10 MG/ML SOL OFT 10 ML	GOTAS	100.00	5.00	500.00	41.67	41.67	41.67	41.67	41.67	41.67	41.67	41.67	41.67	41.67	41.67	41.67
TRAMADOL 50 MG TAB	TAB	1000	0.04	40.33	3.36	3.36	3.36	3.36	3.36	3.36	3.36	3.36	3.36	3.36	3.36	3.36
TROPICAMIDA 10 MG/ML SOL OFT 5 ML	GOTAS	200	5.00	1000.00	83.33	83.33	83.33	83.33	83.33	83.33	83.33	83.33	83.33	83.33	83.33	83.33
VANCOMICINA CLORHIDRATO 500 mg INY	UNY	2000	3.78	7561.09	630.09	630.09	630.09	630.09	630.09	630.09	630.09	630.09	630.09	630.09	630.09	630.09

V°B°
Ing. Guillermo Quispe Torres

2.3. 1 8. 2 1	MATERIAL INSUMSO QUIRURGICOS				2,042,702.47	170,225.21	170,225.21	170,225.21	170,225.21	170,225.21	170,225.21	170,225.21	170,225.21	170,225.21	170,225.21	170,225.21	170,225.21
	AEROCAMARA ADULTO	UNID	300	6.80	2,040.00	170.00	170.00	170.00	170.00	170.00	170.00	170.00	170.00	170.00	170.00	170.00	170.00
	AEROCAMARA PEDIATRICA	UNID	200	6.70	1,340.00	111.67	111.67	111.67	111.67	111.67	111.67	111.67	111.67	111.67	111.67	111.67	111.67
	AGUJA DENTAL TIPO CARPULE DESCARTABLE Nº 30 G X 1"	UNID	1500	0.25	375.00	31.25	31.25	31.25	31.25	31.25	31.25	31.25	31.25	31.25	31.25	31.25	31.25
	AGUJA EPIDURAL DESCARTABLE Nº 18 G X 3 1/2"	UNID	300	14.00	4,200.00	350.00	350.00	350.00	350.00	350.00	350.00	350.00	350.00	350.00	350.00	350.00	350.00
	AGUJA ESPINAL DESCARTABLE Nº 26 G X 3 1/2"	UNID	1000	8.40	8,400.00	700.00	700.00	700.00	700.00	700.00	700.00	700.00	700.00	700.00	700.00	700.00	700.00
	AGUJA HIPODERMICA DESCARTABLE Nº 18 G X 1 1/2"	UNID	10000	0.60	6,000.00	500.00	500.00	500.00	500.00	500.00	500.00	500.00	500.00	500.00	500.00	500.00	500.00
	AGUJA HIPODERMICA DESCARTABLE Nº 21 G X 1/2"	UNID	2000	0.80	1,600.00	133.33	133.33	133.33	133.33	133.33	133.33	133.33	133.33	133.33	133.33	133.33	133.33
	AGUJA HIPODERMICA DESCARTABLE Nº 22 G X 1 1/2"	UNID	2000	0.80	1,600.00	133.33	133.33	133.33	133.33	133.33	133.33	133.33	133.33	133.33	133.33	133.33	133.33
	AGUJA HIPODERMICA DESCARTABLE Nº 23 G X 1"	UNID	10000	0.56	5,600.00	466.67	466.67	466.67	466.67	466.67	466.67	466.67	466.67	466.67	466.67	466.67	466.67
	AGUJA HIPODERMICA DESCARTABLE Nº 27 G X 1/2"	UNID	500	0.60	300.00	25.00	25.00	25.00	25.00	25.00	25.00	25.00	25.00	25.00	25.00	25.00	25.00
	ALCOHOL ETILICO (ETANOL) 70º X 1 L	UNID	2000	4.48	8,960.00	746.67	746.67	746.67	746.67	746.67	746.67	746.67	746.67	746.67	746.67	746.67	746.67
	ALCOHOL ETILICO (ETANOL) 70º X 120 mL	UNID	350	0.85	297.50	24.79	24.79	24.79	24.79	24.79	24.79	24.79	24.79	24.79	24.79	24.79	24.79
	ALCOHOL ETILICO (ETANOL) 96º X 1 L	UNID	500	4.98	2,490.00	207.50	207.50	207.50	207.50	207.50	207.50	207.50	207.50	207.50	207.50	207.50	207.50
	ALCOHOL GEL X 1 L	UNID	300	12.76	3,828.00	319.00	319.00	319.00	319.00	319.00	319.00	319.00	319.00	319.00	319.00	319.00	319.00
	ALCOHOL GEL X 1 L CON VALVULA DISPENSADORA	UNID	100	35.00	3,500.00	291.67	291.67	291.67	291.67	291.67	291.67	291.67	291.67	291.67	291.67	291.67	291.67
	ALGODON HIDROFILO X 25 g	UNID	300	1.00	300.00	25.00	25.00	25.00	25.00	25.00	25.00	25.00	25.00	25.00	25.00	25.00	25.00
	ALGODON HIDROFILO X 500 g	UNID	1500	11.29	16,935.00	1411.25	1411.25	1411.25	1411.25	1411.25	1411.25	1411.25	1411.25	1411.25	1411.25	1411.25	1411.25
	APOSITO TRANSPARENTE ADHESIVO 10 cm X 12 cm	UNID	200	5.10	1,020.00	85.00	85.00	85.00	85.00	85.00	85.00	85.00	85.00	85.00	85.00	85.00	85.00
	BAJALENGUA DE MADERA ADULTO	UNID	30000	0.08	2,310.00	192.50	192.50	192.50	192.50	192.50	192.50	192.50	192.50	192.50	192.50	192.50	192.50
	BENCINA X 1 L	UNID	400	5.00	2,000.00	166.67	166.67	166.67	166.67	166.67	166.67	166.67	166.67	166.67	166.67	166.67	166.67
	BOLSA COLECTORA DE ORINA X 100 mL	UNID	1500	0.22	330.00	27.50	27.50	27.50	27.50	27.50	27.50	27.50	27.50	27.50	27.50	27.50	27.50
	BOLSA COLECTORA DE ORINA X 2 L	UNID	3000	1.06	3,180.00	265.00	265.00	265.00	265.00	265.00	265.00	265.00	265.00	265.00	265.00	265.00	265.00
	BOLSA COLECTORA DE SANGRE CUADRUPLE X 450 ML	UNID	480	20.20	9,696.00	808.00	808.00	808.00	808.00	808.00	808.00	808.00	808.00	808.00	808.00	808.00	808.00
	BOLSA DE COLOSTOMIA ADULTO	UNID	600	8.60	5,160.00	430.00	430.00	430.00	430.00	430.00	430.00	430.00	430.00	430.00	430.00	430.00	430.00
	BOMBILLA DE JEBE PARA ASPIRACION Nº 02	UNID	400	3.39	1,356.00	113.00	113.00	113.00	113.00	113.00	113.00	113.00	113.00	113.00	113.00	113.00	113.00
	BOMBILLA DE JEBE PARA ASPIRACION Nº 04	UNID	500	3.50	1,750.00	145.83	145.83	145.83	145.83	145.83	145.83	145.83	145.83	145.83	145.83	145.83	145.83
	BOMBILLA DE JEBE PARA ASPIRACION Nº 06	UNID	200	3.50	700.00	58.33	58.33	58.33	58.33	58.33	58.33	58.33	58.33	58.33	58.33	58.33	58.33
	BOTA DESCARTABLE	UNID	40000	0.20	8,000.00	666.67	666.67	666.67	666.67	666.67	666.67	666.67	666.67	666.67	666.67	666.67	666.67
	BOTA DESCARTABLE CUBRE CALZADO PARA CIRUJANO	UNID	100000	0.30	30,000.00	2500.00	2500.00	2500.00	2500.00	2500.00	2500.00	2500.00	2500.00	2500.00	2500.00	2500.00	2500.00
	CANULA BINASAL PARA OXIGENO ADULTO	UNID	800	3.10	2,480.00	206.67	206.67	206.67	206.67	206.67	206.67	206.67	206.67	206.67	206.67	206.67	206.67
	CANULA BINASAL PARA OXIGENO NEONATO	UNID	300	3.37	1,011.00	84.25	84.25	84.25	84.25	84.25	84.25	84.25	84.25	84.25	84.25	84.25	84.25
	CANULA BINASAL PARA OXIGENO PEDIATRICA	UNID	400	3.60	1,440.00	120.00	120.00	120.00	120.00	120.00	120.00	120.00	120.00	120.00	120.00	120.00	120.00
	CATETER ARTERIAL UMBILICAL 5 FR	UNID	150	160.85	24,127.35	2010.61	2010.61	2010.61	2010.61	2010.61	2010.61	2010.61	2010.61	2010.61	2010.61	2010.61	2010.61
	CATETER ARTERIAL UMBILICAL, UN LUMEN 3.5 FR	UNID	150	161.62	24,243.30	2020.28	2020.28	2020.28	2020.28	2020.28	2020.28	2020.28	2020.28	2020.28	2020.28	2020.28	2020.28
	CATETER ENDOVENOSO PERIFERICO Nº 16 G X 1 3/4"	UNID	1000	2.00	2,000.00	166.67	166.67	166.67	166.67	166.67	166.67	166.67	166.67	166.67	166.67	166.67	166.67
	CATETER ENDOVENOSO PERIFERICO Nº 18 G X 1 3/4"	UNID	15000	1.40	21,000.00	1750.00	1750.00	1750.00	1750.00	1750.00	1750.00	1750.00	1750.00	1750.00	1750.00	1750.00	1750.00
	CATETER ENDOVENOSO PERIFERICO Nº 20 G X 1 1/4"	UNID	1000	1.52	1,520.00	126.67	126.67	126.67	126.67	126.67	126.67	126.67	126.67	126.67	126.67	126.67	126.67
	CATETER ENDOVENOSO PERIFERICO Nº 22 G X 1"	UNID	1500	1.40	2,100.00	175.00	175.00	175.00	175.00	175.00	175.00	175.00	175.00	175.00	175.00	175.00	175.00
	CATETER ENDOVENOSO PERIFERICO Nº 24 G X 3/4"	UNID	8000	1.40	11,200.00	933.33	933.33	933.33	933.33	933.33	933.33	933.33	933.33	933.33	933.33	933.33	933.33
	CATETER EPIDURAL Nº 18 G X 3/4"	UNID	500	20.00	10,000.00	833.33	833.33	833.33	833.33	833.33	833.33	833.33	833.33	833.33	833.33	833.33	833.33
	CATETER VENOSO CENTRAL, DOBLE LUMEN 7 FR X 20 cm	UNID	200	2.00	400.00	33.33	33.33	33.33	33.33	33.33	33.33	33.33	33.33	33.33	33.33	33.33	33.33
	CINTA INDICADORA DE ESTERILIZACION A VAPOR 1.27 cm X 54.86 m	UNID	300	20.79	6,237.00	519.75	519.75	519.75	519.75	519.75	519.75	519.75	519.75	519.75	519.75	519.75	519.75
	CINTA INDICADORA DE ESTERILIZACION PARA AUTOCLAVE 1/2"	UNID	100	122.00	12,200.00	1016.67	1016.67	1016.67	1016.67	1016.67	1016.67	1016.67	1016.67	1016.67	1016.67	1016.67	1016.67
	CLAMP UMBILICAL DESCARTABLE	UNID	2000	0.60	1,200.00	100.00	100.00	100.00	100.00	100.00	100.00	100.00	100.00	100.00	100.00	100.00	100.00
	CLIPS PARA LAPAROSCOPIA X 6	UNID	450	37.90	17,055.00	1421.25	1421.25	1421.25	1421.25	1421.25	1421.25	1421.25	1421.25	1421.25	1421.25	1421.25	1421.25
	CLORHEXIDINA 5 g/100 mL JABON 1 L	UNID	200	14.00	2,800.00	233.33	233.33	233.33	233.33	233.33	233.33	233.33	233.33	233.33	233.33	233.33	233.33
	DESINFECTANTE GLUTARALDEHIDO ALCALINO AL 2% X 4 L	UNID	200	55.00	11,000.00	916.67	916.67	916.67	916.67	916.67	916.67	916.67	916.67	916.67	916.67	916.67	916.67
	DETERGENTE ENZIMATICO PARA DESINFECCION DEL INSTRUMENT	UNID	20	180.00	3,600.00	300.00	300.00	300.00	300.00	300.00	300.00	300.00	300.00	300.00	300.00	300.00	300.00
	DETERGENTE MULTIENZIMATICO DE DOBLE RENDIMIENTO CON 4 E	UNID	200	95.00	19,000.00	1583.33	1583.33	1583.33	1583.33	1583.33	1583.33	1583.33	1583.33	1583.33	1583.33	1583.33	1583.33
	ELECTRODO DISCO AUTOADHESIVO DESCARTABLE PARA ECG ADI	UNID	10000	0.56	5,600.00	466.67	466.67	466.67	466.67	466.67	466.67	466.67	466.67	466.67	466.67	466.67	466.67
	ENVASE DE PLASTICO PARA ESPUTO CON TAPAROSCA	UNID	4000	0.40	1,600.00	133.33	133.33	133.33	133.33	133.33	133.33	133.33	133.33	133.33	133.33	133.33	133.33
	EQUIPO DE TRANSFUSION DE SANGRE	UNID	1000	1.42	1,420.00	118.33	118.33	118.33	118.33	118.33	118.33	118.33	118.33	118.33	118.33	118.33	118.33
	EQUIPO DE VENOCLISIS	UNID	15000	1.25	18,750.00	1562.50	1562.50	1562.50	1562.50	1562.50	1562.50	1562.50	1562.50	1562.50	1562.50	1562.50	1562.50
	EQUIPO MICROGOTERO CON VOLUTROL	UNID	15000	2.30	34,500.00	2875.00	2875.00	2875.00	2875.00	2875.00	2875.00	2875.00	2875.00	2875.00	2875.00	2875.00	2875.00
	ESPARADRAPO ANTIALERGICO DE PLASTICO 10 YD X 5 CORTES	UNID	500	45.00	22,500.00	1875.00	1875.00	1875.00	1875.00	1875.00	1875.00	1875.00	1875.00	1875.00	1875.00	1875.00	1875.00
	ESPARADRAPO HIPOALERGENICO DE TELA X 5 CORTES	UNID	1000	45.00	45,000.00	3750.00	3750.00	3750.00	3750.00	3750.00	3750.00	3750.00	3750.00	3750.00	3750.00	3750.00	3750.00
	GASA HEMOCOLAGENO 10 X 10 CM	UNID	200	39.00	7,800.00	650.00	650.00	650.00	650.00	650.00	650.00	650.00	650.00	650.00	650.00	650.00	650.00
	GASA PARAFINADA 10 CM X 10 CM	UNID	300	3.60	1,080.00	90.00	90.00	90.00	90.00	90.00	90.00	90.00	90.00	90.00	90.00	90.00	90.00
	GASA QUIRURGICA 1 yd X 100 yd	UNID	1000	74.60	74,600.00	6216.67	6216.67	6216.67	6216.67	6216.67	6216.67	6216.67	6216.67	6216.67	6216.67	6216.67	6216.67
	GEL PARA ECOGRAFIA	UNID	100	75.00	7,500.00	625.00	625.00	625.00	625.00	625.00	625.00	625.00	625.00	625.00	625.00	625.00	625.00
	GLICERINA ANHIDRA X 1 L	UNID	50	17.35	867.50	72.29	72.29	72.29	72.29	72.29	72.29	72.29	72.29	72.29	72.29	72.29	72.29
	GORRO DESCARTABLE DE CIRUJANO	UNID	50000	0.17	8,500.00	708.33	708.33	708.33	708.33	708.33	708.33	708.33	708.33	708.33	708.33	708.33	708.33
	GORRO DESCARTABLE DE ENFERMERA	UNID	80000	0.06	4,800.00	400.00	400.00	400.00	400.00	400.00	400.00	400.00	400.00	400.00	400.00	400.00	400.00
	GUANTE DESCARTABLE A GRANEL TALLA M	UNID	300000	0.25	75,000.00	6250.00	6250.00	6250.00	6250.00	6250.00	6250.00	6250.00	6250.00	6250.00	6250.00	6250.00	6250.00
	GUANTE QUIRURGICO ESTERIL DESCARTABLE Nº 7	UNID	50000	0.64	32,242.85	2686.90	2686.90	2686.90	2686.90	2686.90	2686.90	2686.90	2686.90	2686.90	2686.90	2686.90	2686.90
	GUANTE QUIRURGICO ESTERIL DESCARTABLE Nº 7 1/2	UNID	30000	0.65	19,350.00	1612.50	1612.50	1612.50	1612.50	1612.50	1612.50	1612.50	1612.50	1612.50	1612.50	1612.50	1612.50
	GUANTE QUIRURGICO ESTERIL DESCARTABLE Nº 6 1/2	UNID	15000	0.80	12,000.00	1000.00	1000.00	1000.00	1000.00	1000.00	1000.00	1000.00	1000.00	1000.00	1000.00	1000.00	1000.00
	GUANTE QUIRURGICO ESTERIL DESCARTABLE Nº 8	UNID	10000	0.95	9,500.00	791.67	791.67	791.67	791.67	791.67	791.67	791.67	791.67	791.67	791.67	791.67	791.67
	HILO DE SUTURA DE ALGODON Nº 3/0 X 75 M	UNID	50	25.00	1,250.00	104.17	104.17	104.17	104.17	104.17	104.17	104.17	104.17	104.17	104.17	104.17	104.17
	HILO DE SUTURA QUIRURGICO DE LINO RETORCIDO Nº 4/0 X 91 M	UNID	30	25.00	750.00	62.50	62.50	62.50	62.50	62.50	62.50	62.50	62.50	62.50	62.50	62.50	62.50
	HOJA DE BISTURI DESCARTABLE Nº 11	UNID	1000	0.25	250.00	20.83	20.83	20.83	20.83	20.83	20.83	20.83	20.83	20.83	20.83	20.83	20.83
	HOJA DE BISTURI DESCARTABLE Nº 15	UNID	1000	0.17	170.00	14.17	14.17	14.17	14.17	14.17	14.17	14.17	14.17	14.17	14.17	14.17	14.17
	HOJA DE BISTURI DESCARTABLE Nº 21	UNID	2000	0.17	340.00	28.33	28.33	28.33	28.33	28.33	28.33	28.33	28.33	28.33	28.33	28.33	28.33
	HOJA DE BISTURI DESCARTABLE Nº 22	UNID	2000	0.15	300.00	25.00	25.00	25.00	25.00	25.00	25.00	25.00	25.00	25.00	25.00	25.00	25.00
	INTRODUCTOR PARA CATETER PERCUTANEO 8.5 FR X 45 cm	UNID	50	350.00	17,500.00	1458.33	1458.33	1458.33	1458.33	1458.33	1458.33	1458.33	1458.33	1458.33	1458.33	1458.33	1458.33
	JABON GERMICIDA LIQUIDO X 1 L	UNID	1000	14.53	14,530.00	1210.83	1210.83	1210.83	1210.83	1210.83	1210.83	1210.83	1210.83	1210.83	1210.83	1210.83	1210.83
	JABON GERMICIDA LIQUIDO X 800 mL	UNID	1000	14.96	14,956.20	1246.35	1246.35	1246.35	1246.35	1246.35	1246.35	1246.35	1246.35	1246.35	1246.35	1246.35	1246.35
	JERINGA ASEPTO DESCARTABLE 60 ML	UNID	200	3.70	740.00	61.67	61.67	61.67	61.67	61.67	61.67	61.67	61.67	61.67	61.67	61.67	61.67
	JERINGA DESCARTABLE 10 mL CON AGUJA 21 G X 1 1/2"	UNID	80000	0.23	18,400.00	1533.33	1533.33	1533.33	1533.33	1533.33	1533.33	1533.33	1533.33	1533.33	1533.33	1533.33	1533.33
	JERINGA DESCARTABLE 20 mL CON AGUJA 21 G X 1 1/2"	UNID	35000	0.31	10,850.00	904.17	904.17	904.17	904.17	904.17	904.17	904.17	904.17	904.17	904.17	904.17	904.17

V°B° Ing. Guillermo Quispe Torres

V°B°

JERINGA DESCARTABLE 3 ML CON AGUJA 23 G X 1"	UNID	1000	0.20	200.00	16.67	16.67	16.67	16.67	16.67	16.67	16.67	16.67	16.67	16.67	16.67	16.67
JERINGA DESCARTABLE 5 ML CON AGUJA 22 G X 1 1/2"	UNID	10000	0.20	2,000.00	166.67	166.67	166.67	166.67	166.67	166.67	166.67	166.67	166.67	166.67	166.67	166.67
JERINGA DESCARTABLE DE TUBERCULINA 1 mL CON AGUJA 25 G X	UNID	60000	0.18	10,800.00	900.00	900.00	900.00	900.00	900.00	900.00	900.00	900.00	900.00	900.00	900.00	900.00
LAPIZ ELECTROCAUTERIO MONOPOLAR DESCARTABLE	UNID	1500	29.50	44,250.00	3687.50	3687.50	3687.50	3687.50	3687.50	3687.50	3687.50	3687.50	3687.50	3687.50	3687.50	3687.50
LINEA PARA BOMBA INFUSORA CON VOLUTROL	UNID	1000	35.00	35,000.00	2916.67	2916.67	2916.67	2916.67	2916.67	2916.67	2916.67	2916.67	2916.67	2916.67	2916.67	2916.67
LINEA PARA BOMBA INFUSORA SIN VOLUTROL	UNID	500	35.00	17,500.00	1458.33	1458.33	1458.33	1458.33	1458.33	1458.33	1458.33	1458.33	1458.33	1458.33	1458.33	1458.33
LLAVE DE TRIPLE VIA CON EXTENSION X 50 CM	UNID	5000	1.30	6,500.00	541.67	541.67	541.67	541.67	541.67	541.67	541.67	541.67	541.67	541.67	541.67	541.67
LLAVE DE TRIPLE VIA DESCARTABLE	UNID	2000	1.60	3,200.00	266.67	266.67	266.67	266.67	266.67	266.67	266.67	266.67	266.67	266.67	266.67	266.67
LLAVE DE TRIPLE VIA DESCARTABLE CON EXTENSION DYS	UNID	20000	1.10	22,000.00	1833.33	1833.33	1833.33	1833.33	1833.33	1833.33	1833.33	1833.33	1833.33	1833.33	1833.33	1833.33
MALLA DE POLIPROPILENO 10 cm X 10 cm	UNID	60	74.00	4,440.00	370.00	370.00	370.00	370.00	370.00	370.00	370.00	370.00	370.00	370.00	370.00	370.00
MALLA DE POLIPROPILENO 20 CM X 20 CM	UNID	40	140.00	5,600.00	466.67	466.67	466.67	466.67	466.67	466.67	466.67	466.67	466.67	466.67	466.67	466.67
MANDIL DESCARTABLE ESTERIL TALLA ESTANDAR	UNID	40000	5.90	236,000.00	19666.67	19666.67	19666.67	19666.67	19666.67	19666.67	19666.67	19666.67	19666.67	19666.67	19666.67	19666.67
MANDILON DESCARTABLE TALLA L	UNID	15000	4.40	66,000.00	5500.00	5500.00	5500.00	5500.00	5500.00	5500.00	5500.00	5500.00	5500.00	5500.00	5500.00	5500.00
MANDILON DESCARTABLE TALLA M	UNID	15000	5.00	75,000.00	6250.00	6250.00	6250.00	6250.00	6250.00	6250.00	6250.00	6250.00	6250.00	6250.00	6250.00	6250.00
MANDILON DESCARTABLE TALLA S	UNID	15000	5.00	75,000.00	6250.00	6250.00	6250.00	6250.00	6250.00	6250.00	6250.00	6250.00	6250.00	6250.00	6250.00	6250.00
MASCARA DE OXIGENO CON RESERVORIO ADULTO	UNID	1500	4.90	7,350.00	612.50	612.50	612.50	612.50	612.50	612.50	612.50	612.50	612.50	612.50	612.50	612.50
MASCARA DE OXIGENO CON RESERVORIO PEDIATRICO	UNID	1000	4.00	4,000.00	333.33	333.33	333.33	333.33	333.33	333.33	333.33	333.33	333.33	333.33	333.33	333.33
MASCARA DE OXIGENO DESCARTABLE PARA NEBULIZACION ADUL	UNID	800	5.00	4,000.00	333.33	333.33	333.33	333.33	333.33	333.33	333.33	333.33	333.33	333.33	333.33	333.33
MASCARA DE OXIGENO DESCARTABLE PARA NEBULIZACION PEDI/	UNID	1000	4.00	4,000.00	333.33	333.33	333.33	333.33	333.33	333.33	333.33	333.33	333.33	333.33	333.33	333.33
MASCARA DE OXIGENO TIPO VENTURI PARA ADULTO	UNID	300	6.80	2,040.00	170.00	170.00	170.00	170.00	170.00	170.00	170.00	170.00	170.00	170.00	170.00	170.00
MASCARA DE OXIGENO TIPO VENTURI PEDIATRICA	UNID	300	11.50	3,450.00	287.50	287.50	287.50	287.50	287.50	287.50	287.50	287.50	287.50	287.50	287.50	287.50
MASCARILLA DE OXIGENO DESCARTABLE ADULTO	UNID	1000	6.38	6,380.00	531.67	531.67	531.67	531.67	531.67	531.67	531.67	531.67	531.67	531.67	531.67	531.67
MASCARILLA DE OXIGENO DESCARTABLE PEDIATRICA	UNID	800	6.38	5,104.00	425.33	425.33	425.33	425.33	425.33	425.33	425.33	425.33	425.33	425.33	425.33	425.33
MASCARILLA DESCARTABLE CON TIRAS X 50	UNID	1000	3.00	3,000.00	250.00	250.00	250.00	250.00	250.00	250.00	250.00	250.00	250.00	250.00	250.00	250.00
MASCARILLA DESCARTABLE N-95	UNID	2000	6.00	12,000.00	1000.00	1000.00	1000.00	1000.00	1000.00	1000.00	1000.00	1000.00	1000.00	1000.00	1000.00	1000.00
MASCARILLA DESCARTABLE PARA USO QUIRURGICO	UNID	60000	0.18	10,799.94	900.00	900.00	900.00	900.00	900.00	900.00	900.00	900.00	900.00	900.00	900.00	900.00
PAÑAL DESCARTABLE TIPO CALZON PARA NIÑO TALLA M	UNID	10000	0.50	5,000.00	416.67	416.67	416.67	416.67	416.67	416.67	416.67	416.67	416.67	416.67	416.67	416.67
PAÑAL DESCARTABLE TIPO CALZON PARA NIÑO TALLA PEQUEÑO	UNID	20000	0.39	7,800.00	650.00	650.00	650.00	650.00	650.00	650.00	650.00	650.00	650.00	650.00	650.00	650.00
PAÑAL DESCARTABLE TIPO TOALLA X 10	UNID	1000	3.20	3,200.00	266.67	266.67	266.67	266.67	266.67	266.67	266.67	266.67	266.67	266.67	266.67	266.67
PAPEL MILIMETRADO PARA MONITOR FETAL150 mm X 100 mm X 15(	UNID	200	18.90	3,780.00	315.00	315.00	315.00	315.00	315.00	315.00	315.00	315.00	315.00	315.00	315.00	315.00
PAPEL TOALLA DE 25.10 CM X 24.5 CM X 175 HOJAS X 20	UNID	10000	5.50	55,000.00	4583.33	4583.33	4583.33	4583.33	4583.33	4583.33	4583.33	4583.33	4583.33	4583.33	4583.33	4583.33
PEROXIDO DE HIDROGENO 10 V	UNID	100	3.40	340.00	28.33	28.33	28.33	28.33	28.33	28.33	28.33	28.33	28.33	28.33	28.33	28.33
PRESERVATIVOS SIN NONOXINOL	UNID	8000	0.23	1,840.00	153.33	153.33	153.33	153.33	153.33	153.33	153.33	153.33	153.33	153.33	153.33	153.33
PROTECTOR OCULAR DESCARTABLE ADULTO	UNID	200	5.50	1,100.00	91.67	91.67	91.67	91.67	91.67	91.67	91.67	91.67	91.67	91.67	91.67	91.67
SET DE REACTIVOS PARA ANALIZADOR DE GASES ARTERIALES, EL	UNID	500	120.00	60,000.00	5000.00	5000.00	5000.00	5000.00	5000.00	5000.00	5000.00	5000.00	5000.00	5000.00	5000.00	5000.00
SONDA DE ALIMENTACION Nº 12	UNID	300	0.75	225.00	18.75	18.75	18.75	18.75	18.75	18.75	18.75	18.75	18.75	18.75	18.75	18.75
SONDA DE ALIMENTACION Nº 6	UNID	1000	0.99	990.00	82.50	82.50	82.50	82.50	82.50	82.50	82.50	82.50	82.50	82.50	82.50	82.50
SONDA DE ALIMENTACION Nº 8	UNID	3000	0.68	2,040.00	170.00	170.00	170.00	170.00	170.00	170.00	170.00	170.00	170.00	170.00	170.00	170.00
SONDA DE ASPIRACION DE SECRECIONES CIRCUITO CERRADO Nº	UNID	50	25.00	1,250.00	104.17	104.17	104.17	104.17	104.17	104.17	104.17	104.17	104.17	104.17	104.17	104.17
SONDA DE ASPIRACION ENDOTRAQUEAL CIRCUITO CERRADO Nº 0	UNID	100	76.00	7,600.00	633.33	633.33	633.33	633.33	633.33	633.33	633.33	633.33	633.33	633.33	633.33	633.33
SONDA DE ASPIRACION ENDOTRAQUEAL CIRCUITO CERRADO Nº 0	UNID	100	79.00	7,900.00	658.33	658.33	658.33	658.33	658.33	658.33	658.33	658.33	658.33	658.33	658.33	658.33
SONDA DE ASPIRACION ENDOTRAQUEAL Nº 14	UNID	800	0.97	778.40	64.87	64.87	64.87	64.87	64.87	64.87	64.87	64.87	64.87	64.87	64.87	64.87
SONDA DE ASPIRACION ENDOTRAQUEAL Nº 16	UNID	400	0.97	389.20	32.43	32.43	32.43	32.43	32.43	32.43	32.43	32.43	32.43	32.43	32.43	32.43
SONDA DE ASPIRACION ENDOTRAQUEAL Nº 6	UNID	200	1.14	228.00	19.00	19.00	19.00	19.00	19.00	19.00	19.00	19.00	19.00	19.00	19.00	19.00
SONDA DE ASPIRACION ENDOTRAQUEAL Nº 8	UNID	3000	2.60	7,800.00	650.00	650.00	650.00	650.00	650.00	650.00	650.00	650.00	650.00	650.00	650.00	650.00
SONDA DE SUCCION CON CONTROL DE FLUJO Nº 14	UNID	100	0.77	77.00	6.42	6.42	6.42	6.42	6.42	6.42	6.42	6.42	6.42	6.42	6.42	6.42
SONDA KEHR DESCARTABLE Nº 18	UNID	50	3.73	186.50	15.54	15.54	15.54	15.54	15.54	15.54	15.54	15.54	15.54	15.54	15.54	15.54
SONDA NASOGASTRICA Nº 10	UNID	200	1.20	240.00	20.00	20.00	20.00	20.00	20.00	20.00	20.00	20.00	20.00	20.00	20.00	20.00
SONDA NASOGASTRICA Nº 12	UNID	200	1.18	235.00	19.58	19.58	19.58	19.58	19.58	19.58	19.58	19.58	19.58	19.58	19.58	19.58
SONDA NASOGASTRICA Nº 14	UNID	2000	1.10	2,200.00	183.33	183.33	183.33	183.33	183.33	183.33	183.33	183.33	183.33	183.33	183.33	183.33
SONDA NASOGASTRICA Nº 16	UNID	2000	1.10	2,200.00	183.33	183.33	183.33	183.33	183.33	183.33	183.33	183.33	183.33	183.33	183.33	183.33
SONDA NASOGASTRICA Nº 18	UNID	100	1.04	103.80	8.65	8.65	8.65	8.65	8.65	8.65	8.65	8.65	8.65	8.65	8.65	8.65
SONDA NASOGASTRICA Nº 8	UNID	200	0.93	186.00	15.50	15.50	15.50	15.50	15.50	15.50	15.50	15.50	15.50	15.50	15.50	15.50
SONDA RECTAL Nº 20	UNID	100	1.15	115.00	9.58	9.58	9.58	9.58	9.58	9.58	9.58	9.58	9.58	9.58	9.58	9.58
SONDA RECTAL Nº 24 DESCARTABLE	UNID	200	1.15	230.00	19.17	19.17	19.17	19.17	19.17	19.17	19.17	19.17	19.17	19.17	19.17	19.17
SONDA RECTAL Nº 28	UNID	300	0.91	273.00	22.75	22.75	22.75	22.75	22.75	22.75	22.75	22.75	22.75	22.75	22.75	22.75
SONDA RECTAL Nº 30	UNID	300	1.18	354.00	29.50	29.50	29.50	29.50	29.50	29.50	29.50	29.50	29.50	29.50	29.50	29.50
SONDA RECTAL Nº 32	UNID	100	1.18	118.00	9.83	9.83	9.83	9.83	9.83	9.83	9.83	9.83	9.83	9.83	9.83	9.83
SONDA VESICAL 2 VIAS DESCARTABLE Nº 10	UNID	100	4.34	433.50	36.13	36.13	36.13	36.13	36.13	36.13	36.13	36.13	36.13	36.13	36.13	36.13
SONDA VESICAL 2 VIAS DESCARTABLE Nº 12	UNID	100	2.50	250.00	20.83	20.83	20.83	20.83	20.83	20.83	20.83	20.83	20.83	20.83	20.83	20.83
SONDA VESICAL 2 VIAS DESCARTABLE Nº 14	UNID	500	1.75	875.00	72.92	72.92	72.92	72.92	72.92	72.92	72.92	72.92	72.92	72.92	72.92	72.92
SONDA VESICAL 2 VIAS DESCARTABLE Nº 14	UNID	2000	1.75	3,500.00	291.67	291.67	291.67	291.67	291.67	291.67	291.67	291.67	291.67	291.67	291.67	291.67
SONDA VESICAL 2 VIAS DESCARTABLE Nº 16	UNID	1000	2.50	2,500.00	208.33	208.33	208.33	208.33	208.33	208.33	208.33	208.33	208.33	208.33	208.33	208.33
SONDA VESICAL 2 VIAS DESCARTABLE Nº 20	UNID	50	2.00	100.00	8.33	8.33	8.33	8.33	8.33	8.33	8.33	8.33	8.33	8.33	8.33	8.33
SONDA VESICAL 2 VIAS DESCARTABLE Nº 8	UNID	20	2.18	43.60	3.63	3.63	3.63	3.63	3.63	3.63	3.63	3.63	3.63	3.63	3.63	3.63
SONDA VESICAL 3 VIAS DESCARTABLE Nº 18	UNID	50	2.00	100.00	8.33	8.33	8.33	8.33	8.33	8.33	8.33	8.33	8.33	8.33	8.33	8.33
SONDA VESICAL TIPO NELATON Nº 12	UNID	50	1.00	50.00	4.17	4.17	4.17	4.17	4.17	4.17	4.17	4.17	4.17	4.17	4.17	4.17
SONDA VESICAL TIPO NELATON Nº 14	UNID	50	0.89	44.44	3.70	3.70	3.70	3.70	3.70	3.70	3.70	3.70	3.70	3.70	3.70	3.70
SONDA VESICAL TIPO NELATON Nº 14	UNID	100	0.89	88.89	7.41	7.41	7.41	7.41	7.41	7.41	7.41	7.41	7.41	7.41	7.41	7.41
SONDA VESICAL TIPO NELATON Nº 16	UNID	100	0.89	89.00	7.42	7.42	7.42	7.42	7.42	7.42	7.42	7.42	7.42	7.42	7.42	7.42
SUTURA ACIDO POLIGLACTIN 0 C/A 1/2 CIRCULO REDONDA 40 MM X	UNID	100	7.00	700.00	58.33	58.33	58.33	58.33	58.33	58.33	58.33	58.33	58.33	58.33	58.33	58.33
SUTURA ACIDO POLIGLACTIN 1 C/A 1/2 CIRCULO REDONDA 36 mm X	UNID	3000	7.50	22,500.00	1875.00	1875.00	1875.00	1875.00	1875.00	1875.00	1875.00	1875.00	1875.00	1875.00	1875.00	1875.00
SUTURA ACIDO POLIGLACTIN 2/0 C/A 1/2 CIRCULO CORTANTE 25 MI	UNID	400	6.00	2,400.00	200.00	200.00	200.00	200.00	200.00	200.00	200.00	200.00	200.00	200.00	200.00	200.00
SUTURA ACIDO POLIGLACTIN 3/0 C/A 1/2 CIRCULO REDONDA 15 mm	UNID	1000	10.00	10,000.00	833.33	833.33	833.33	833.33	833.33	833.33	833.33	833.33	833.33	833.33	833.33	833.33
SUTURA ACIDO POLIGLACTIN 4/0 C/A 1/2 CIRCULO REDONDA 22 mm	UNID	1000	10.00	10,000.00	833.33	833.33	833.33	833.33	833.33	833.33	833.33	833.33	833.33	833.33	833.33	833.33
SUTURA ACIDO POLIGLACTIN 6/0 C/A 3/8 CIRCULO CORTANTE 20 MI	UNID	300	4.80	1,440.00	120.00	120.00	120.00	120.00	120.00	120.00	120.00	120.00	120.00	120.00	120.00	120.00
SUTURA ACIDO POLIGLICOLICO 0 C/A 1/2 CIRCULO REDONDA 40 MM	UNID	300	10.00	3,000.00	250.00	250.00	250.00	250.00	250.00	250.00	250.00	250.00	250.00	250.00	250.00	250.00
SUTURA ACIDO POLIGLICOLICO 8/0 C/DOBLE AGUJA 3/8 CIRCULO E	UNID	200	27.00	5,400.00	450.00	450.00	450.00	450.00	450.00	450.00	450.00	450.00	450.00	450.00	450.00	450.00
SUTURA CATGUT CROMICO 0 C/A 1/2 CIRCULO REDONDA 40 MM X	UNID	100	2.60	260.00	21.67	21.67	21.67	21.67	21.67	21.67	21.67	21.67	21.67	21.67	21.67	21.67
SUTURA CATGUT CROMICO 1 C/A 1/2 CIRCULO REDONDA 40 mm X	UNID	4000	2.30	9,200.00	766.67	766.67	766.67	766.67	766.67	766.67	766.67	766.67	766.67	766.67	766.67	766.67
SUTURA CATGUT CROMICO 2 C/A 1/2 CIRCULO REDONDA 40 MM X	UNID	100	2.60	260.00	21.67	21.67	21.67	21.67	[illegible]	21.67	21.67	21.67	21.67	21.67	21.67	21.67

GOBIERNO REGIONAL HUANCAVELICA V° B° ECON. ... RECUENCO ... GERENCIA REGIONAL DE DESARROLLO ECONOMICO

GOBIERNO REGIONAL DE HVCA. V° B° Ing. Guillermo Quispe Torres GERENCIA REGIONAL DE INFRAESTRUCTURA

GOBIERNO REGIONAL GER. REG. PLANEAM. PRES. ACOND. TERR. SUB GERENCIA DE PLANEAMIENTO ESTRATEGICO ESTADISTICA Y ACONDICIONAMIENTO TERRITORIAL

GOBIERNO REGIONAL HUANCAVELICA V° B° GERENCIA

	SUTURA CATGUT CROMICO 2/0 C/A 1/2 CIRCULO REDONDA 35 mm)	UNID	4000	2.30	9,200.00	766.67	766.67	766.67	766.67	766.67	766.67	766.67	766.67	766.67	766.67	766.67	766.67
	SUTURA NYLON AZUL MONOFILAMENTO 1 C/A 1/2 CIRCULO REDON	UNID	600	2.25	1,350.00	112.50	112.50	112.50	112.50	112.50	112.50	112.50	112.50	112.50	112.50	112.50	112.50
	SUTURA NYLON AZUL MONOFILAMENTO 10/0 C/A 3/8 CIRCULO COR	UNID	300	22.00	6,600.00	550.00	550.00	550.00	550.00	550.00	550.00	550.00	550.00	550.00	550.00	550.00	550.00
	SUTURA NYLON AZUL MONOFILAMENTO 3/0 C/A 3/8 CIRCULO CORT	UNID	2300	2.40	5,520.00	460.00	460.00	460.00	460.00	460.00	460.00	460.00	460.00	460.00	460.00	460.00	460.00
	SUTURA NYLON AZUL MONOFILAMENTO 4/0 C/A 1/2 CIRCULO REDO	UNID	1000	3.50	3,500.00	291.67	291.67	291.67	291.67	291.67	291.67	291.67	291.67	291.67	291.67	291.67	291.67
	SUTURA NYLON AZUL MONOFILAMENTO 5/0 C/A 3/8 CIRCULO CORT	UNID	1000	2.70	2,700.00	225.00	225.00	225.00	225.00	225.00	225.00	225.00	225.00	225.00	225.00	225.00	225.00
	SUTURA SEDA NEGRA TRENZADA 0 C/A 1/2 CIRCULO CORTANTE 25	UNID	300	2.25	675.00	56.25	56.25	56.25	56.25	56.25	56.25	56.25	56.25	56.25	56.25	56.25	56.25
	SUTURA SEDA NEGRA TRENZADA 1 C/A 1/2 CIRCULO REDONDA 30	UNID	700	3.37	2,359.00	196.58	196.58	196.58	196.58	196.58	196.58	196.58	196.58	196.58	196.58	196.58	196.58
	SUTURA SEDA NEGRA TRENZADA 2/0 C/A 1/2 CIRCULO REDONDA 3	UNID	500	3.50	1,750.00	145.83	145.83	145.83	145.83	145.83	145.83	145.83	145.83	145.83	145.83	145.83	145.83
	SUTURA SEDA NEGRA TRENZADA 3/0 C/A 1/2 CIRCULO REDONDA 4	UNID	600	2.60	1,560.00	130.00	130.00	130.00	130.00	130.00	130.00	130.00	130.00	130.00	130.00	130.00	130.00
	SUTURA SEDA NEGRA TRENZADA 4/0 C/A 3/8 CIRCULO CORTANTE	UNID	400	2.70	1,080.00	90.00	90.00	90.00	90.00	90.00	90.00	90.00	90.00	90.00	90.00	90.00	90.00
	SUTURA SEDA NEGRA TRENZADA 5/0 C/A 1/2 CIRCULO REDONDA 2	UNID	300	2.50	750.00	62.50	62.50	62.50	62.50	62.50	62.50	62.50	62.50	62.50	62.50	62.50	62.50
	SUTURA SEDA NEGRA TRENZADA MULTIEMPAQUE 0 S/A 10 HEBRA	UNID	400	3.00	1,200.00	100.00	100.00	100.00	100.00	100.00	100.00	100.00	100.00	100.00	100.00	100.00	100.00
	SUTURA SEDA NEGRA TRENZADA MULTIEMPAQUE 1 S/A 8 HEBRAS	UNID	400	2.00	800.00	66.67	66.67	66.67	66.67	66.67	66.67	66.67	66.67	66.67	66.67	66.67	66.67
	SUTURA SEDA NEGRA TRENZADA MULTIEMPAQUE 2/0 C/A 1/2 RED(	UNID	600	2.70	1,620.00	135.00	135.00	135.00	135.00	135.00	135.00	135.00	135.00	135.00	135.00	135.00	135.00
	TERMOMETRO CLINICO ORAL	UNID	8000	1.25	10,000.00	833.33	833.33	833.33	833.33	833.33	833.33	833.33	833.33	833.33	833.33	833.33	833.33
	TERMOMETRO CLINICO RECTAL	UNID	200	1.25	250.00	20.83	20.83	20.83	20.83	20.83	20.83	20.83	20.83	20.83	20.83	20.83	20.83
	TINTURA DE BENJUI	UNID	6	75.00	450.00	37.50	37.50	37.50	37.50	37.50	37.50	37.50	37.50	37.50	37.50	37.50	37.50
	TIRA REACTIVA PARA GLUCOSA EN SANGRE	UNID	10000	2.00	20,000.00	1666.67	1666.67	1666.67	1666.67	1666.67	1666.67	1666.67	1666.67	1666.67	1666.67	1666.67	1666.67
	TROCAR PARA CIRUGIA LAPAROSCOPICA DE 10 mm DE DIAMETRO	UNID	250	350.00	87,500.00	7291.67	7291.67	7291.67	7291.67	7291.67	7291.67	7291.67	7291.67	7291.67	7291.67	7291.67	7291.67
	TROCAR PARA CIRUGIA LAPAROSCOPICA DE 5 mm DE DIAMETRO)	UNID	250	350.00	87,500.00	7291.67	7291.67	7291.67	7291.67	7291.67	7291.67	7291.67	7291.67	7291.67	7291.67	7291.67	7291.67
	TUBO DE DRENAJE PEN ROSE 3/8" X 18"	UNID	300	3.95	1,185.00	98.75	98.75	98.75	98.75	98.75	98.75	98.75	98.75	98.75	98.75	98.75	98.75
	TUBO DE DRENAJE PEN ROSE 5/8" X 18"	UNID	200	3.95	790.00	65.83	65.83	65.83	65.83	65.83	65.83	65.83	65.83	65.83	65.83	65.83	65.83
	TUBO DE LATEX PARA LIGADURA Y EXTENSION 9/16" X 5/16" X 15 m	UNID	130	108.00	14,040.00	1170.00	1170.00	1170.00	1170.00	1170.00	1170.00	1170.00	1170.00	1170.00	1170.00	1170.00	1170.00
	TUBO ENDOBRONQUIAL DOBLE LUMEN IZQUIERDO Nº 27	UNID	20	312.00	6,240.00	520.00	520.00	520.00	520.00	520.00	520.00	520.00	520.00	520.00	520.00	520.00	520.00
	TUBO ENDOBRONQUIAL DOBLE LUMEN IZQUIERDO Nº 28	UNID	20	250.00	5,000.00	416.67	416.67	416.67	416.67	416.67	416.67	416.67	416.67	416.67	416.67	416.67	416.67
	TUBO ENDOTRAQUEAL DESCARTABLE Nº 2.0 SIN CUFF	UNID	20	4.80	96.00	8.00	8.00	8.00	8.00	8.00	8.00	8.00	8.00	8.00	8.00	8.00	8.00
	TUBO ENDOTRAQUEAL DESCARTABLE Nº 2.5 SIN CUFF	UNID	150	6.00	900.00	75.00	75.00	75.00	75.00	75.00	75.00	75.00	75.00	75.00	75.00	75.00	75.00
	TUBO ENDOTRAQUEAL DESCARTABLE Nº 3.0 SIN CUFF	UNID	150	5.80	870.00	72.50	72.50	72.50	72.50	72.50	72.50	72.50	72.50	72.50	72.50	72.50	72.50
	TUBO ENDOTRAQUEAL DESCARTABLE Nº 3.5 SIN CUFF	UNID	200	4.80	960.00	80.00	80.00	80.00	80.00	80.00	80.00	80.00	80.00	80.00	80.00	80.00	80.00
	TUBO ENDOTRAQUEAL DESCARTABLE Nº 4.0 SIN CUFF	UNID	150	5.00	750.00	62.50	62.50	62.50	62.50	62.50	62.50	62.50	62.50	62.50	62.50	62.50	62.50
	TUBO ENDOTRAQUEAL DESCARTABLE Nº 4.5 SIN CUFF	UNID	100	3.68	368.00	30.67	30.67	30.67	30.67	30.67	30.67	30.67	30.67	30.67	30.67	30.67	30.67
	TUBO ENDOTRAQUEAL DESCARTABLE Nº 7.0 CON BALON	UNID	300	7.00	2,100.00	175.00	175.00	175.00	175.00	175.00	175.00	175.00	175.00	175.00	175.00	175.00	175.00
	TUBO ENDOTRAQUEAL DESCARTABLE Nº 9 CON BALON	UNID	50	5.00	250.00	20.83	20.83	20.83	20.83	20.83	20.83	20.83	20.83	20.83	20.83	20.83	20.83
	TUBO ENDOTRAQUEAL DOBLE LUMEN 26 DERECHO	UNID	6	305.00	1,830.00	152.50	152.50	152.50	152.50	152.50	152.50	152.50	152.50	152.50	152.50	152.50	152.50
	TUBO ENDOTRAQUEAL DOBLE LUMEN 26 IZQUIERDO	UNID	5	305.00	1,525.00	127.08	127.08	127.08	127.08	127.08	127.08	127.08	127.08	127.08	127.08	127.08	127.08
	TUBO ENDOTRAQUEAL DOBLE LUMEN 28 DERECHO	UNID	5	305.00	1,525.00	127.08	127.08	127.08	127.08	127.08	127.08	127.08	127.08	127.08	127.08	127.08	127.08
	TUBO ENDOTRAQUEAL DOBLE LUMEN 35 DERECHO	UNID	10	305.00	3,050.00	254.17	254.17	254.17	254.17	254.17	254.17	254.17	254.17	254.17	254.17	254.17	254.17
	TUBO ENDOTRAQUEAL Nº 5.0 CON CUFF	UNID	100	5.50	550.00	45.83	45.83	45.83	45.83	45.83	45.83	45.83	45.83	45.83	45.83	45.83	45.83
	TUBO ENDOTRAQUEAL Nº 5.5 CON CUFF	UNID	100	5.50	550.00	45.83	45.83	45.83	45.83	45.83	45.83	45.83	45.83	45.83	45.83	45.83	45.83
	TUBO ENDOTRAQUEAL Nº 6.0 CON CUFF	UNID	200	6.00	1,200.00	100.00	100.00	100.00	100.00	100.00	100.00	100.00	100.00	100.00	100.00	100.00	100.00
	TUBO ENDOTRAQUEAL Nº 6.5 CON CUFF	UNID	100	5.50	550.00	45.83	45.83	45.83	45.83	45.83	45.83	45.83	45.83	45.83	45.83	45.83	45.83
	TUBO ENDOTRAQUEAL Nº 7.5 CON CUFF	UNID	500	7.73	3,865.00	322.08	322.08	322.08	322.08	322.08	322.08	322.08	322.08	322.08	322.08	322.08	322.08
	TUBO ENDOTRAQUEAL Nº 8.0 CON CUFF	UNID	200	5.50	1,100.00	91.67	91.67	91.67	91.67	91.67	91.67	91.67	91.67	91.67	91.67	91.67	91.67
	TUBO ENDOTRAQUEAL Nº 8.5 CON CUFF	UNID	100	5.50	550.00	45.83	45.83	45.83	45.83	45.83	45.83	45.83	45.83	45.83	45.83	45.83	45.83
	TUBO OROFARINGEO TIPO GUEDEL DESCARTABLE Nº 2	UNID	100	6.90	690.00	57.50	57.50	57.50	57.50	57.50	57.50	57.50	57.50	57.50	57.50	57.50	57.50
	TUBO OROFARINGEO TIPO GUEDEL DESCARTABLE Nº 3	UNID	100	6.90	690.00	57.50	57.50	57.50	57.50	57.50	57.50	57.50	57.50	57.50	57.50	57.50	57.50
	TUBO OROFARINGEO TIPO GUEDEL DESCARTABLE Nº 4	UNID	100	6.90	690.00	57.50	57.50	57.50	57.50	57.50	57.50	57.50	57.50	57.50	57.50	57.50	57.50
	TUBO OROFARINGEO TIPO GUEDEL DESCARTABLE Nº 5	UNID	100	6.90	690.00	57.50	57.50	57.50	57.50	57.50	57.50	57.50	57.50	57.50	57.50	57.50	57.50
	VASELINA LIQUIDA X 1 L	UNID	150	15.89	2,383.50	198.63	198.63	198.63	198.63	198.63	198.63	198.63	198.63	198.63	198.63	198.63	198.63
	VENDA DE YESO 4" X 5 yd	UNID	1000	13.40	13,400.00	1116.67	1116.67	1116.67	1116.67	1116.67	1116.67	1116.67	1116.67	1116.67	1116.67	1116.67	1116.67
	VENDA DE YESO 6" X 5 yd	UNID	1500	14.60	21,900.00	1825.00	1825.00	1825.00	1825.00	1825.00	1825.00	1825.00	1825.00	1825.00	1825.00	1825.00	1825.00
	VENDA DE YESO 8" X 5 yd	UNID	100	11.11	1,111.00	92.58	92.58	92.58	92.58	92.58	92.58	92.58	92.58	92.58	92.58	92.58	92.58
	VENDA ELASTICA 2" X 5 yd	UNID	200	0.60	120.00	10.00	10.00	10.00	10.00	10.00	10.00	10.00	10.00	10.00	10.00	10.00	10.00
	VENDA ELASTICA 4" X 5 yd	UNID	4000	1.15	4,600.00	383.33	383.33	383.33	383.33	383.33	383.33	383.33	383.33	383.33	383.33	383.33	383.33
	VENDA ELASTICA 6" X 5 yd	UNID	5000	1.55	7,750.00	645.83	645.83	645.83	645.83	645.83	645.83	645.83	645.83	645.83	645.83	645.83	645.83
	VENDA ELASTICA 8" X 5 yd	UNID	500	2.13	1,065.00	88.75	88.75	88.75	88.75	88.75	88.75	88.75	88.75	88.75	88.75	88.75	88.75
	YODO POVIDONA 8.5/100 ML ESPUMA X LITRO	UNID	300	15.00	4,500.00	375.00	375.00	375.00	375.00	375.00	375.00	375.00	375.00	375.00	375.00	375.00	375.00
	YODO POVIDONA 10 g/100 mL SOLUCION X LITRO	UNID	250	15.00	3,750.00	312.50	312.50	312.50	312.50	312.50	312.50	312.50	312.50	312.50	312.50	312.50	312.50
					2,570,554.72	214,212.89	214,212.89	214,212.89	214,212.89	214,212.89	214,212.89	214,212.89	214,212.89	214,212.89	214,212.89	214,212.89	214,212.89
ACTIVIDAD	ADMINISTRAR Y PROGRAMAR LA DOTACION DE MEDICAMENTOS Y GARANTIZAR LA DISPONIBILIDAD Y USO RACIONAL DE LOS MEDICAMENTOS MANTENIENDO EN UN ESTOCK ADECUADO COMO ALMACENAMIENTO Y CONSERVACION DE (RDR)																
2.3. 2 8. 1 1	CONTRATO ADMINISTRATIVO DE SERVICIOS				44,472.00	3,706.00	3,706.00	3,706.00	3,706.00	3,706.00	3,706.00	3,706.00	3,706.00	3,706.00	3,706.00	3,706.00	3,706.00
	QUIMICO FARMACEUTICO - ALMACEN ESPECIALIZADO	SERVICIO	1	1,700.00	20,400.00	1,700.00	1,700.00	1,700.00	1,700.00	1,700.00	1,700.00	1,700.00	1,700.00	1,700.00	1,700.00	1,700.00	1,700.00
	QUIMICO FARMACEUTICO - DOSIS UNITARIA	SERVICIO	1	1,700.00	20,400.00	1,700.00	1,700.00	1,700.00	1,700.00	1,700.00	1,700.00	1,700.00	1,700.00	1,700.00	1,700.00	1,700.00	1,700.00
	APORTACIONES	SERVICIO	1	153.00	1,836.00	153.00	153.00	153.00	153.00	153.00	153.00	153.00	153.00	153.00	153.00	153.00	153.00
	APORTACIONES	SERVICIO	1	153.00	1,836.00	153.00	153.00	153.00	153.00	153.00	153.00	153.00	153.00	153.00	153.00	153.00	153.00
					44,472.00	3,706.00	3,706.00	3,706.00	3,706.00	3,706.00	3,706.00	3,706.00	3,706.00	3,706.00	3,706.00	3,706.00	3,706.00
TOTAL					2,615,026.72	217,918.89	217,918.89	217,918.89	217,918.89	217,918.89	217,918.89	217,918.89	217,918.89	217,918.89	217,918.89	217,918.89	217,918.89

DEPARTAMENTO DE PEDIATRIA-UCIP

Partida Especifica	Descripción	Unidad de	Cantidad	Precio	Total	Ene	Feb	Mar	Abr	May	Jun	Jul	Ago	Set	Oct	Nov	Dic
ACTIVIDAD	FORMULAR Y SOCIALIZAR LAS GUIAS DE ATENCION Y PROCEDIMIENTOS, MOF, ROF, POI, PLAN ESTRATEGICO																
2.3. 1 5. 1 2	PAPELERIA EN GENERAL, UTILES Y MATERIALES DE OFICINA				3,667.90	-	-	-	-	-	-	611.32	611.32	611.32	611.32	611.32	611.32
	PAPEL BOND 80 g TAMAÑO A4	MILLAR	10	27.00	270.00							45.00	45.00	45.00	45.00	45.00	45.00
	PAPEL BOND 60 G TAMAÑO A4	MILLAR	10	20.00	200.00							33.33	33.33	33.33	33.33	33.33	33.33
	PAPEL BULKY 75 G TAMAÑO OFICIO	MILLAR	10	9.00	90.00							15.00	15.00	15.00	15.00	15.00	15.00
	FORRO DE PLASTICO TAMAÑO OFICIO	UNIDAD	12	5.00	60.00							10.00	10.00	10.00	10.00	10.00	10.00
	MEMORIA PORTATIL USB DE 8 GB	UNIDAD	6	40.00	240.00							40.00	40.00	40.00	40.00	40.00	40.00
	CINTA ADHESIVA TRANSPARENTE 1" X 36 YD	UNIDAD	12	1.50	18.00							3.00	3.00	3.00	3.00	3.00	3.00
	CINTA MASKING TAPE 1" X 40 yd	UNIDAD	12	7.20	86.40							14.40	14.40	14.40	14.40	14.40	14.40
	CUADERNO CUADRICULADO TAMAÑO A4 X 100 HOJAS	UNIDAD	36	2.80	100.80							16.80	16.80	16.80	16.80	16.80	16.80

	TIJERA DE METAL DE 8" CON MANGO DE PLASTICO	UNIDAD	6	3.00	18.00							3.00	3.00	3.00	3.00	3.00	3.00
	CUCHILLAS PARA CORTAR PAPEL TAMAÑO MEDIANO	UNIDAD	6	1.50	9.00							1.50	1.50	1.50	1.50	1.50	1.50
	GOMA EN BARRA X 40 g APROX.	UNIDAD	12	1.80	21.60							3.60	3.60	3.60	3.60	3.60	3.60
	GOMA LIQUIDA X 250 ML	UNIDAD	12	1.40	16.80							2.80	2.80	2.80	2.80	2.80	2.80
	ARCHIVADOR DE CARTON CON PALANCA LOMO ANCHO TAMAÑO C	UNIDAD	6	4.00	24.00							4.00	4.00	4.00	4.00	4.00	4.00
	REGLA DE PLASTICO DE 30CM	UNIDAD	12	0.50	6.00							1.00	1.00	1.00	1.00	1.00	1.00
	BOLIGRAFO (LAPICERO) DE TINTA LIQUIDA PUNTA FINA NEGRO	UNIDAD	100	2.50	250.00							41.67	41.67	41.67	41.67	41.67	41.67
	BOLIGRAFO (LAPICERO) DE TINTA LIQUIDA PUNTA FINA ROJO	UNIDAD	100	2.50	250.00							41.67	41.67	41.67	41.67	41.67	41.67
	BOLIGRAFO (LAPICERO) DE TINTA LIQUIDA PUNTA FINA AZUL	UNIDAD	100	2.50	250.00							41.67	41.67	41.67	41.67	41.67	41.67
	BOLIGRAFO (LAPICERO) DE TINTA SECA PUNTA FINA NEGRO	UNIDAD	100	0.50	50.00							8.33	8.33	8.33	8.33	8.33	8.33
	BOLIGRAFO (LAPICERO) DE TINTA SECA PUNTA MEDIA AZUL	UNIDAD	100	0.50	50.00							8.33	8.33	8.33	8.33	8.33	8.33
	BOLIGRAFO (LAPICERO) DE TINTA SECA PUNTA MEDIA COLOR RO.	UNIDAD	100	0.50	50.00							8.33	8.33	8.33	8.33	8.33	8.33
	LAPIZ NEGRO Nº 2 CON BORRADOR	UNIDAD	100	0.50	50.00							8.33	8.33	8.33	8.33	8.33	8.33
	PLUMON RESALTADOR PUNTA GRUESA BISELADA AMARILLO	UNIDAD	100	1.60	160.00							26.67	26.67	26.67	26.67	26.67	26.67
	CORRECTOR LIQUIDO TIPO LAPICERO CON PUNTA FINA DE METAL	UNIDAD	30	1.90	57.00							9.50	9.50	9.50	9.50	9.50	9.50
	MICA PORTAPAPELES TAMAÑO A4	UNIDAD	50	0.50	25.00							4.17	4.17	4.17	4.17	4.17	4.17
	LIBRO DE ACTAS DE 200 FOLIOS	UNIDAD	10	12.00	120.00							20.00	20.00	20.00	20.00	20.00	20.00
	LIBRO DE ACTAS DE 100 FOLIOS	UNIDAD	10	10.00	100.00							16.67	16.67	16.67	16.67	16.67	16.67
	TINTA PARA TAMPON X 30 mL APROX. COLOR AZUL	UNIDAD	6	1.40	8.40							1.40	1.40	1.40	1.40	1.40	1.40
	TINTA PARA TAMPON X 30 mL APROX. COLOR NEGRO	UNIDAD	6	1.40	8.40							1.40	1.40	1.40	1.40	1.40	1.40
	PAPEL LUSTRE DE 50 cm X 65 cm	UNIDAD	300	0.30	90.00							15.00	15.00	15.00	15.00	15.00	15.00
	CARTULINA SIMPLE 150 G DE 50 CM X 65 CM	UNIDAD	100	0.50	50.00							8.33	8.33	8.33	8.33	8.33	8.33
	PLUMON TINTA INDELEBLE PUNTA DELGADA ROJO	UNIDAD	20	0.50	10.00							1.67	1.67	1.67	1.67	1.67	1.67
	PLUMON TINTA INDELEBLE PUNTA DELGADA AZUL	UNIDAD	20	0.50	10.00							1.67	1.67	1.67	1.67	1.67	1.67
	PLUMON DE TINTA INDELEBLE PUNTA GRUESA AZUL	UNIDAD	20	2.00	40.00							6.67	6.67	6.67	6.67	6.67	6.67
	PLUMON DE TINTA INDELEBLE PUNTA GRUESA ROJO	UNIDAD	20	2.00	40.00							6.67	6.67	6.67	6.67	6.67	6.67
	PLUMON PARA PIZARRA ACRILICA PUNTA GRUESA REDONDA COL(	UNIDAD	20	2.50	50.00							8.33	8.33	8.33	8.33	8.33	8.33
	PLUMON PARA PIZARRA ACRILICA PUNTA GRUESA REDONDA COL(	UNIDAD	20	2.50	50.00							8.33	8.33	8.33	8.33	8.33	8.33
	PLUMON RESALTADOR PUNTA GRUESA BISELADA AMARILLO	UNIDAD	20	1.60	32.00							5.33	5.33	5.33	5.33	5.33	5.33
	MOTA PARA PIZARRA ACRILICA	UNIDAD	2	4.00	8.00							1.33	1.33	1.33	1.33	1.33	1.33
	GRAPA 26/6 X 5000	UNIDAD	10	1.80	18.00							3.00	3.00	3.00	3.00	3.00	3.00
	ENGRAPADOR DE METAL TIPO ALICATE PARA GRAPA 26/6	UNIDAD	1	22.00	22.00							3.67	3.67	3.67	3.67	3.67	3.67
	PERFORADOR DE 2 ESPIGAS PARA 20 HOJAS	UNIDAD	1	6.50	6.50							1.08	1.08	1.08	1.08	1.08	1.08
	TAMPON CON CUBIERTA DE PLASTICO TAMAÑO MEDIANO COLOR I	UNIDAD	5	2.50	12.50							2.08	2.08	2.08	2.08	2.08	2.08
	TAMPON CON CUBIERTA DE PLASTICO TAMAÑO MEDIANO COLOR /	UNIDAD	5	2.50	12.50							2.08	2.08	2.08	2.08	2.08	2.08
	CLIP DE METAL CHICO Nº 1 X 100	UNIDAD	5	1.00	5.00							0.83	0.83	0.83	0.83	0.83	0.83
	CLIP MARIPOSA DE METAL Nº 1 X 50	UNIDAD	5	2.00	10.00							1.67	1.67	1.67	1.67	1.67	1.67
	NOTA AUTOADHESIVA 3" X 3" (7.6 CM X 7.6 CM) APROX. X 100 HOJA!	UNIDAD	10	11.20	112.00							18.67	18.67	18.67	18.67	18.67	18.67
	PAPEL KRAFT 90 G DE 1.20 M X 75 CM	UNIDAD	1000	0.50	500.00							83.33	83.33	83.33	83.33	83.33	83.33
2.3. 2 2. 4 4	SERVICIO DE IMPRESIÓN, ENCUADERNACIÓN Y EMPASTADO				135.00	-	-	-	-	-	-	22.50	22.50	22.50	22.50	22.50	22.50
	FOTOCOPIADO DE DOCUMENTOS DE GESTION	UNIDAD	1000	0.10	100.00							16.67	16.67	16.67	16.67	16.67	16.67
	ANILLADOS	UNIDAD	10	3.50	35.00							5.83	5.83	5.83	5.83	5.83	5.83
					3,802.90	-	-	-	-	-	-	633.82	633.82	633.82	633.82	633.82	633.82
ACTIVIDAD	CAPACITACIÓN AL PERSONAL ASISTENCIAL (NOMBRADO Y CONTRATADO)																
2.3. 1 5. 1 2	PAPELERIA EN GENERAL, UTILES Y MATERIALES DE OFICINA				384.00	-	-	-	-	-	-	64.00	64.00	64.00	64.00	64.00	64.00
	PAPEL BOND 80 g TAMAÑO A4	MILLAR	10	27.00	270.00							45.00	45.00	45.00	45.00	45.00	45.00
	FOLDER MANILA TAMAÑO A4	UNIDAD	10	0.30	3.00							0.50	0.50	0.50	0.50	0.50	0.50
	SUJETADOR PARA PAPEL (TIPO FASTENER) DE METAL X 50	UNIDAD	10	4.00	40.00							6.67	6.67	6.67	6.67	6.67	6.67
	LAPIZ NEGRO Nº 2 CON BORRADOR	UNIDAD	10	0.50	5.00							0.83	0.83	0.83	0.83	0.83	0.83
	BOLIGRAFO (LAPICERO) DE TINTA SECA PUNTA MEDIA AZUL	UNIDAD	100	0.50	50.00							8.33	8.33	8.33	8.33	8.33	8.33
	PLUMON RESALTADOR PUNTA GRUESA BISELADA AMARILLO	UNIDAD	10	1.60	16.00							2.67	2.67	2.67	2.67	2.67	2.67
2.3.2.7.10.1	SEMINARIOS,TALLERES Y SIMILARES ORGANIZADOS POR LA INSTITUCION				1,260.00	-	-	-	-	-	-	210.00	210.00	210.00	210.00	210.00	210.00
	REFRIG.PARTIC.TALLER (2 REFRIG./DIA X30 PART)	UNIDAD	360	3.50	1,260.00							210.00	210.00	210.00	210.00	210.00	210.00
2.3. 2 7. 3 2	REALIZADO POR PERSONAS NATURALES				9,000.00	-	-	-	-	-	-	1,500.00	1,500.00	1,500.00	1,500.00	1,500.00	1,500.00
	SERVICIO DE PONENCIA	SERVICIO	3	3,000.00	9,000.00							1500.00	1500.00	1500.00	1500.00	1500.00	1500.00
2.3. 2 5. 1 1	DE EDIFICIOS Y ESTRUCTURAS				600.00	-	-	-	-	-	-	100.00	100.00	100.00	100.00	100.00	100.00
	ALQUILER DE LOCAL	SERVICIO	2	300.00	600.00							100.00	100.00	100.00	100.00	100.00	100.00
2.3. 2 2. 4 4	SERVICIO DE IMPRESIÓN, ENCUADERNACIÓN Y EMPASTADO				85.00	-	-	-	-	-	-	14.17	14.17	14.17	14.17	14.17	14.17
	FOTOCOPIADO DE DOCUMENTOS DE GESTION	UNIDAD	500	0.10	50.00							8.33	8.33	8.33	8.33	8.33	8.33
	ANILLADOS	UNIDAD	10	3.50	35.00							5.83	5.83	5.83	5.83	5.83	5.83
					11,329.00	-	-	-	-	-	-	1,888.17	1,888.17	1,888.17	1,888.17	1,888.17	1,888.17
ACTIVIDAD	PASANTIA PARA EL PERSONAL DE SALUD EN OTRAS INSTITUCIONES NACIONALES																
2.3.2.1.2.1	PASAJES Y GASTOS DE TRANSPORTE				800.00	-	-	-	-	-	-	133.33	133.33	133.33	133.33	133.33	133.33
	GASTOS POR EL PAGO DE PASAJES IDA Y VUELTA - LIMA	SERVICIO	10	80.00	800.00							133.33	133.33	133.33	133.33	133.33	133.33
2.3.2.1.2.2	VIATICOS Y ASIGNACIONES POR COMISIONES DE SERVICIO.				5,400.00	-	-	-	-	-	-	900.00	900.00	900.00	900.00	900.00	900.00
	ASISTENCIA EN LA PASANTIA C/U X 03 DIAS	PERSONA	10	180.00	5,400.00							900.00	900.00	900.00	900.00	900.00	900.00
					6,200.00	-	-	-	-	-	-	1,033.33	1,033.33	1,033.33	1,033.33	1,033.33	1,033.33
ACTIVIDAD	ACTUALIZACIÓN EN CURSO DE SALUD																
2.3.2.1.2.1	PASAJES Y GASTOS DE TRANSPORTE				800.00	-	-	-	-	-	-	133.33	133.33	133.33	133.33	133.33	133.33
	GASTOS POR EL PAGO DE PASAJES IDA Y VUELTA - LIMA	SERVICIO	10	80.00	800.00							133.33	133.33	133.33	133.33	133.33	133.33
2.3.2.1.2.2	VIATICOS Y ASIGNACIONES POR COMISIONES DE SERVICIO.				5,400.00	-	-	-	-	-	-	900.00	900.00	900.00	900.00	900.00	900.00
	PARTICIPACION EN EVENTOS C/U X 03 DIAS	PERSONA	10	180.00	5,400.00							900.00	900.00	900.00	900.00	900.00	900.00
2.3. 2 7. 3 1	REALIZADO POR PERSONAS JURIDICAS				9,000.00	-	-	-	-	-	-	1,500.00	1,500.00	1,500.00	1,500.00	1,500.00	1,500.00
	CURSO DE CAPACITACION DE PERSONAL	SERVICIO	10	300.00	9,000.00							1500.00	1500.00	1500.00	1500.00	1500.00	1500.00
					15,200.00	-	-	-	-	-	-	2,533.33	2,533.33	2,533.33	2,533.33	2,533.33	2,533.33
ACTIVIDAD	VESTUARIO DE TRABAJO PARA EL PERSONAL ASISTENCIAL																
2.3. 1 2. 1 1	VESTUARIO, ACCESORIOS Y PRENDAS DIVERSAS				9,120.00	-	-	-	-	-	-	1,520.00	1,520.00	1,520.00	1,520.00	1,520.00	1,520.00
	UNIFORME (SACO MANGA LARGA Y PANTALON) DE TELA TIPO POLI	UNIDAD	6	300.00	1,800.00							300.00	300.00	301.00	302.00	303.00	304.00
	UNIFORME (SACO MANGA LARGA Y PANTALON) DE TELA TIPO POLI	UNIDAD	16	300.00	4,800.00							800.00	800.00	800.00	800.00	800.00	800.00
	CASACA IMPERMEABLE CON FORRO POLAR PARA CABALLERO	UNIDAD	5	120.00	600.00							100.00	100.00	100.00	100.00	100.00	100.00
	CASACA IMPERMEABLE CON FORRO POLAR PARA DAMA	UNIDAD	16	120.00	1,920.00							320.00	320.00	320.00	320.00	320.00	320.00

GOBIERNO REGIONAL Vº Bº ECON. MÁXIMO MARINO REQUENA APACCLLA GERENTE REGIONAL DE DESARROLLO ECONÓMICO HUANCAVELICA

GOBIERNO REGIONAL DE HVCA. Vº Bº Ing. Guillermo Quispe Torres GERENCIA REGIONAL INFRAESTRUCTURA

GOBIERNO REGIONAL HUANCAVELICA Vº Bº

ACTIVIDAD	IMPLEMENTACION DE LA UNIDAD DEL PACIENTE HOSPITALIZADO				9,120.00	-	-	-	-	-	-	1,520.00	1,520.00	1,520.00	1,520.00	1,520.00	1,520.00
2.3. 1 2. 1 2	TEXTILES Y ACABADOS TEXTILES				28,750.00	-	-	-	-	-	-	4,791.67	4,791.67	4,791.67	4,791.67	4,791.67	4,791.67
	TOALLA DE FELPA DE 40 CM X 80 CM	UNIDAD	100	5.00	500.00							83.33	83.33	83.33	83.33	83.33	83.33
	MANDILON DE TELA TIPO POLISTEL	UNIDAD	200	20.00	4,000.00							666.67	666.67	666.67	666.67	666.67	666.67
	GORRAS DE TOCUYO	UNIDAD	100	5.00	500.00							83.33	83.33	83.33	83.33	83.33	83.33
	FRAZADA ANTIALERGICA DE LANA 1 1/2 PLAZA	UNIDAD	100	75.00	7,500.00							1250.00	1250.00	1250.00	1250.00	1250.00	1250.00
	COLCHA DE NIDO DE ABEJA 1 1/2 PLAZA	UNIDAD	50	15.00	750.00							125.00	125.00	125.00	125.00	125.00	125.00
	SABANAS DE POLIPIMA DE 1 1/2 PLAZA COLORES PARA NIÑOS Y NI	UNIDAD	50	10.00	500.00							83.33	83.33	83.33	83.33	83.33	83.33
	BATA DE FRANELA PARA NIÑA TALLAS 6, 8,10,12,14,16	UNIDAD	100	25.00	2,500.00							416.67	416.67	416.67	416.67	416.67	416.67
	BATA DE FRANELA PARA NOÑOS TALLAS, 6,8,10,12,14,16	UNIDAD	100	25.00	2,500.00							416.67	416.67	416.67	416.67	416.67	416.67
	CHAQUETA DE FRANELA PARA NIÑAS 6,8,10,12,14,16	UNIDAD	100	25.00	2,500.00							416.67	416.67	416.67	416.67	416.67	416.67
	CHAQUETA DE FRANELA PARA NIÑOS TALLAS, 6,8,10,12,14,16	UNIDAD	100	25.00	2,500.00							416.67	416.67	416.67	416.67	416.67	416.67
	PANTALON DE FRANELA PARA NIÑAS TALLAS, 6,8,10,12,14,16	UNIDAD	100	25.00	2,500.00							416.67	416.67	416.67	416.67	416.67	416.67
	PANTALON DE FRANELA PARA NIÑOS 6,8,10,12,14,16	UNIDAD	100	25.00	2,500.00							416.67	416.67	416.67	416.67	416.67	416.67
					28,750.00	-	-	-	-	-	-	4,791.67	4,791.67	4,791.67	4,791.67	4,791.67	4,791.67
ACTIVIDAD	MEJORAMIENTO DE LA CALIDAD DE ATENCION Y CUIDADO AL PACIENTE HOSPITALIZADO - BIOSEGURIDAD Y LAVADO DE MANOS																
2.3. 1 5. 3 1	ASEO LIMPIEZA Y TOCADOR				9,409.70	-	-	-	-	-	-	1,568.28	1,568.28	1,568.28	1,568.28	1,568.28	1,568.28
	PAPELERA DE PLASTICO CON TAPA VAIVEN X 80 L	UNIDAD	30	42.00	1,260.00							210.00	210.00	210.00	210.00	210.00	210.00
	DETERGENTE GRANULADO X 360 g	UNIDAD	800	2.80	2,240.00							373.33	373.33	373.33	373.33	373.33	373.33
	LEJIA HIPOCLORITO DE SODIO AL 10% X 250 ml	UNIDAD	1500	0.53	795.00							132.50	132.50	132.50	132.50	132.50	132.50
	JABON PARA ROPA X 520 g	UNIDAD	500	2.55	1,275.00							212.50	212.50	212.50	212.50	212.50	212.50
	GUANTE DE JEBE USO INDUSTRIAL CALIBRE 35 TALLA 81/2	PAR	50	8.00	400.00							66.67	66.67	66.67	66.67	66.67	66.67
	DESODORANTE PARA BAÑO EN PASTILLA	UNIDAD	200	0.75	150.00							25.00	25.00	25.00	25.00	25.00	25.00
	DETERGENTE EN PASTA X 500 gr LAVA VAGILLA	UNIDAD	100	3.80	380.00							63.33	63.33	63.33	63.33	63.33	63.33
	DESODORANTE EN SPRAY X 360 ml	UNIDAD	50	5.50	275.00							45.83	45.83	45.83	45.83	45.83	45.83
	LIMPIADOR DE METAL LIQUIDO X 220 ML APROX.	UNIDAD	50	8.50	425.00							70.83	70.83	70.83	70.83	70.83	70.83
	CREMA PARA LIMPIAR COMPUTADORAS X 175 g	UNIDAD	36	3.70	133.20							22.20	22.20	22.20	22.20	22.20	22.20
	ESCOBILLA DE PLASTICO PARA LAVAR MANOS	UNIDAD	10	2.30	23.00							3.83	3.83	3.83	3.83	3.83	3.83
	JABON CARBOLICO EN BARRA X 60 g	UNIDAD	50	1.05	52.50							8.75	8.75	8.75	8.75	8.75	8.75
	JABON DE TOCADOR EN BARRA X 150 g	UNIDAD	500	2.00	1,000.00							166.67	166.67	166.67	166.67	166.67	166.67
	PAPEL HIGIENICO (ROLLO PERSONAL) COLOR DE HOJA SIMPLE	UNIDAD	500	0.50	250.00							41.67	41.67	41.67	41.67	41.67	41.67
	SECADOR DE VAJILLA EN FELPA	UNIDAD	20	8.00	160.00							26.67	26.67	26.67	26.67	26.67	26.67
	ESCOBILLA DE PLASTICO PARA LAVAR ROPA	UNIDAD	15	1.50	22.50							3.75	3.75	3.75	3.75	3.75	3.75
	ESCOBILLON DE NYLON PARA PISO X 30 cm	UNIDAD	15	18.40	276.00							46.00	46.00	46.00	46.00	46.00	46.00
	DESATORADOR DE JEBE PARA SERVICIOS HIGIENICOS DE 3"	UNIDAD	15	2.30	34.50							5.75	5.75	5.75	5.75	5.75	5.75
	ESCOBILLA DE CERDA PLASTICA PARA LAVAR SS.HH. CON MANGO	UNIDAD	30	2.50	75.00							12.50	12.50	12.50	12.50	12.50	12.50
	ESCOBA BAJA POLICIA	UNIDAD	15	12.20	183.00							30.50	30.50	30.50	30.50	30.50	30.50
2.3. 1 5. 41	ELECTRICIDAD, ALUMBRADO Y ELECTRONICA				6,838.60	-	-	-	-	-	-	1,139.77	1,139.77	1,139.77	1,139.77	1,139.77	1,139.77
	PILA DE LITIO 3V	UNIDAD	50	3.50	175.00							29.17	29.17	29.17	29.17	29.17	29.17
	PILA ALCALINA A	UNIDAD	50	8.00	400.00							66.67	66.67	66.67	66.67	66.67	66.67
	PILA ALCALINA AA	UNIDAD	50	4.50	225.00							37.50	37.50	37.50	37.50	37.50	37.50
	PILA ALCALINA AAA	UNIDAD	50	2.80	140.00							23.33	23.33	23.33	23.33	23.33	23.33
	FLUORECENTES RECTO 36 W	UNIDAD	50	14.00	700.00							116.67	116.67	116.67	116.67	116.67	116.67
	SUPRESOR DE PICO	UNIDAD	50	15.00	750.00							125.00	125.00	125.00	125.00	125.00	125.00
	FOCOS PARA LARINGOSCOPIOS PEDIATRICO DE 2.5 V	UNIDAD	5	140.00	700.00							116.67	116.67	116.67	116.67	116.67	116.67
	TOMACORRIENTES DOBLES CON TIERRA DE GRADO HOSPITALARI	UNIDAD	80	7.00	560.00							93.33	93.33	93.33	93.33	93.33	93.33
	EXTENSION DE CORRIENTE CON 9 TOMAS UNIVERSALES X 10 M	UNIDAD	5	30.00	150.00							25.00	25.00	25.00	25.00	25.00	25.00
	INTERRUPTORES SIMPLES DE GRADO HOSPITALARIO	UNIDAD	5	7.00	35.00							5.83	5.83	5.83	5.83	5.83	5.83
	INTERRUPTORES DOBLES DE GRADO HOSPITALARIO	UNIDAD	3	8.00	24.00							4.00	4.00	4.00	4.00	4.00	4.00
	CABLE CONDUCTOR N° 12AWG CABLEADO	UNIDAD	6	155.00	930.00							155.00	155.00	155.00	155.00	155.00	155.00
	CABLE DE CONDUCTOR N° 14 AWG CABLEADO	UNIDAD	6	162.00	972.00							162.00	162.00	162.00	162.00	162.00	162.00
	EQUIPOS DE ILUMINACIÓN DOBLE	UNIDAD	5	50.00	250.00							41.67	41.67	41.67	41.67	41.67	41.67
	KIT COMPLETO PARA POZO A TIERRA	UNIDAD	1	827.60	827.60							137.93	137.93	137.93	137.93	137.93	137.93
2.3. 1 8. 21	MATERIAL, INSUMOS, INSTRUMENTAL Y ACCESORIOS MEDICOS,				33,494.00	-	-	-	-	-	-	5,582.33	5,582.33	5,582.33	5,582.33	5,582.33	5,582.33
	MANOMETRO DE OXIGENO DE PRESION NORMAL	UNIDAD	10	400.00	4,000.00							666.67	666.67	666.67	666.67	666.67	666.67
	MANOMETRO PARA ALTA PRESION	UNIDAD	5	550.00	2,750.00							458.33	458.33	458.33	458.33	458.33	458.33
	LINTERNA PARA EXAMEN MEDICO TIPO LAPICERO	UNIDAD	5	52.00	260.00							43.33	43.33	43.33	43.33	43.33	43.33
	LINTERNA PARA EXAMEN MEDICO MEDIANA	UNIDAD	5	50.00	250.00							41.67	41.67	41.67	41.67	41.67	41.67
	ESTETOSCOPIO CLINICO PEDIATRICO	UNIDAD	6	299.00	1,794.00							299.00	299.00	299.00	299.00	299.00	299.00
	LANCETA PARA GLUCOMETRO X 100	UNIDAD	30	62.00	1,860.00							310.00	310.00	310.00	310.00	310.00	310.00
	TACHO DE ACERO DE BIOSEGURIDAD DE 30 L	UNIDAD	5	150.00	750.00							125.00	125.00	125.00	125.00	125.00	125.00
	ASPIRADOR DE SECRECIONES PARA NIÑOS	UNIDAD	2	4,500.00	9,000.00							1500.00	1500.00	1500.00	1500.00	1500.00	1500.00
	VASO HUMIFICADOR DE OXIGENO	UNIDAD	30	35.00	1,050.00							175.00	175.00	175.00	175.00	175.00	175.00
	SENSOR PARA PULSOXIMETRO PEDIATRCIO	UNIDAD	5	1,100.00	5,500.00							916.67	916.67	916.67	916.67	916.67	916.67
	FILTRO PARA VENTILADOR	UNIDAD	10	150.00	1,500.00							250.00	250.00	250.00	250.00	250.00	250.00
	TUBO CORRUGADO DESCARTABLE PEDIATRICO PARA VENTILADOI	UNIDAD	5	450.00	2,250.00							375.00	375.00	375.00	375.00	375.00	375.00
	FLUJOMETRO DE PLASTICO PEDIATRICO PORTATIL	UNIDAD	10	25.00	250.00							41.67	41.67	41.67	41.67	41.67	41.67
	BRAZATE DE TENSIOMETRO PDIATRICO	UNIDAD	12	190.00	2,280.00							380.00	380.00	380.00	380.00	380.00	380.00
2.3. 1 3. 1 2	GASES				210.00	-	-	-	-	-	-	35.00	35.00	35.00	35.00	35.00	35.00
	GAS PROPANO X 10 KG	UNIDAD	6	35.00	210.00							35.00	35.00	35.00	35.00	35.00	35.00
2.3. 1 5. 3 2	DE COCINA, COMEDOR Y CAFETERIA				594.00	-	-	-	-	-	-	99.00	99.00	99.00	99.00	99.00	99.00
	JUEGO DE LOZA (TAZA Y PLATO) PARA CAFÉ	UNIDAD	20	3.00	60.00							10.00	10.00	10.00	10.00	10.00	10.00
	CUCHARITA DE ACERO INOXIDABLE PARA CAFÉ	UNIDAD	20	1.00	20.00							3.33	3.33	3.33	3.33	3.33	3.33
	AZAFATE RECTANGULAR DE ACERO QUIRURGICO 50 X 30	UNIDAD	2	30.00	60.00							10.00	10.00	10.00	10.00	10.00	10.00
	CUCHILLO PARA COCINA N° 008	UNIDAD	3	8.00	24.00							4.00	4.00	4.00	4.00	4.00	4.00
	CUCHILLO DE MESA DE ACERO INOXIDABLE	UNIDAD	20	5.00	100.00							16.67	16.67	16.67	16.67	16.67	16.67
	VASO DE VIDRIO DE 150 CM3	UNIDAD	30	2.00	60.00							10.00	10.00	10.00	10.00	10.00	10.00
	AZUCARERA DE ACERO INOXIDABLE CON TAPA	UNIDAD	2	15.00	30.00							5.00	5.00	5.00	5.00	5.00	5.00
	PLATOS TENDIDOS DE LOZA	UNIDAD	20	5.00	100.00							16.67	16.67	16.67	16.67	16.67	16.67
	CUBIERTOS TENEDORES	UNIDAD	20	2.00	40.00							6.67	6.67	6.67	6.67	6.67	6.67

GOBIERNO REGIONAL HUANCAVELICA V° B° ECON. ... GERENCIA ... ECONÓMICO

GOBIERNO REGIONAL DE HVCA. V° B° Ing. Guillermo Quispe Torres GERENCIA REGIONAL INFRAESTRUCTURA

GOBIERNO REGIONAL HUANCAVELICA GER. REG. PLANEAM. PRES. Y ACOND. TERR. SUBGERENCIA DE PLANEAMIENTO ESTRATÉGICO, ESTADÍSTICA Y ACONDICIONAMIENTO TERRITORIAL

GOBIERNO REGIONAL HUANCAVELICA V° B°

	CUBIERTOS CUCHARAS	UNIDAD	20	2.00	40.00							6.67	6.67	6.67	6.67	6.67	6.67
	CUCHARON GRANDE RECORD	UNIDAD	2	30.00	60.00							10.00	10.00	10.00	10.00	10.00	10.00
2.3. 1 5. 1 2	PAPELERIA EN GENERAL, UTILES Y MATERIALES DE OFICINA				18,717.80	-	-	-	-	-	-	3,119.63	3,119.63	3,119.63	3,119.63	3,119.63	3,119.63
	CINTA ADHESIVA TRANSPARENTE 1" X 36 YD	UNIDAD	50	1.50	75.00							12.50	12.50	12.50	12.50	12.50	12.50
	GOMA EN BARRA X 40 g APROX.	UNIDAD	50	1.80	90.00							15.00	15.00	15.00	15.00	15.00	15.00
	NOTA AUTOADHESIVA 3" X 3" (7.6 CM X 7.6 CM) APROX. X 100 HOJA:	UNIDAD	70	11.20	784.00							130.67	130.67	130.67	130.67	130.67	130.67
	CINTA MASKING TAPE 1" X 40 yd	UNIDAD	50	7.20	360.00							60.00	60.00	60.00	60.00	60.00	60.00
	ARCHIVADOR DE CARTON CON PALANCA LOMO ANCHO TAMAÑO C	UNIDAD	10	4.00	40.00							6.67	6.67	6.67	6.67	6.67	6.67
	FOLDER MANILA TAMAÑO A4	UNIDAD	50	0.30	15.00							2.50	2.50	2.50	2.50	2.50	2.50
	FORRO DE PLASTICO TAMAÑO OFICIO	UNIDAD	100	5.00	500.00							83.33	83.33	83.33	83.33	83.33	83.33
	SOBRE MANILA TAMAÑO A4	UNIDAD	50	0.20	10.00							1.67	1.67	1.67	1.67	1.67	1.67
	MICA PORTAPAPELES TAMAÑO A4	UNIDAD	200	0.50	100.00							16.67	16.67	16.67	16.67	16.67	16.67
	BORRADOR MIXTO TAMAÑO GRANDE	UNIDAD	50	0.20	10.00							1.67	1.67	1.67	1.67	1.67	1.67
	CORRECTOR LIQUIDO TIPO LAPICERO CON PUNTA FINA DE METAL	UNIDAD	50	1.90	95.00							15.83	15.83	15.83	15.83	15.83	15.83
	AGENDA EJECUTIVA	UNIDAD	10	20.00	200.00							33.33	33.33	33.33	33.33	33.33	33.33
	ENGRAPADOR DE METAL TIPO ALICATE PARA GRAPA 26/6	UNIDAD	2	22.00	44.00							7.33	7.33	7.33	7.33	7.33	7.33
	PERFORADOR DE 2 ESPIGAS PARA 50 HOJAS	UNIDAD	2	6.50	13.00							2.17	2.17	2.17	2.17	2.17	2.17
	PORTA LAPICERO ACRILICO TIPO VASO	UNIDAD	5	4.20	21.00							3.50	3.50	3.50	3.50	3.50	3.50
	PORTA CLIPS ACRILICO CON IMAN	UNIDAD	6	3.00	18.00							3.00	3.00	3.00	3.00	3.00	3.00
	PORTA SELLOS ACRILICO DE 8 PISOS	UNIDAD	2	6.00	12.00							2.00	2.00	2.00	2.00	2.00	2.00
	REGLA DE PLASTICO 30 cm	UNIDAD	12	0.50	6.00							1.00	1.00	1.00	1.00	1.00	1.00
	SACAGRAPA DE METAL	UNIDAD	2	1.00	2.00							0.33	0.33	0.33	0.33	0.33	0.33
	TABLERO ACRILICO TAMAÑO OFICIO CON SUJETADOR DE METAL	UNIDAD	50	8.00	400.00							66.67	66.67	66.67	66.67	66.67	66.67
	TABLERO DE PLASTICO CON MANIJA DE PRESION TAMAÑO OFICIO	UNIDAD	50	12.00	600.00							100.00	100.00	100.00	100.00	100.00	100.00
	TIJERA DE METAL DE 8" CON MANGO DE PLASTICO	UNIDAD	12	3.00	36.00							6.00	6.00	6.00	6.00	6.00	6.00
	ESPONJERO DE JEBE REDONDO	UNIDAD	12	1.00	12.00							2.00	2.00	2.00	2.00	2.00	2.00
	CALCULADORA SOLAR DE 12 DIGITOS	UNIDAD	5	20.00	100.00							16.67	16.67	16.67	16.67	16.67	16.67
	DISPENSADOR DE CINTA ADHESIVA DE 1/2" X 36 YD	UNIDAD	2	8.00	16.00							2.67	2.67	2.67	2.67	2.67	2.67
	CUCHILLAS PARA CORTAR PAPEL TAMAÑO MEDIANO	UNIDAD	12	1.50	18.00							3.00	3.00	3.00	3.00	3.00	3.00
	MOTA PARA PIZARRA ACRILICA	UNIDAD	5	4.00	20.00							3.33	3.33	3.33	3.33	3.33	3.33
	BOLIGRAFO (LAPICERO) DE TINTA LIQUIDA PUNTA FINA NEGRO	UNIDAD	100	2.50	250.00							41.67	41.67	41.67	41.67	41.67	41.67
	BOLIGRAFO (LAPICERO) DE TINTA LIQUIDA PUNTA FINA ROJO	UNIDAD	100	2.50	250.00							41.67	41.67	41.67	41.67	41.67	41.67
	BOLIGRAFO (LAPICERO) DE TINTA LIQUIDA PUNTA FINA AZUL	UNIDAD	100	2.50	250.00							41.67	41.67	41.67	41.67	41.67	41.67
	BOLIGRAFO (LAPICERO) DE TINTA SECA PUNTA FINA NEGRO	UNIDAD	100	0.50	50.00							8.33	8.33	8.33	8.33	8.33	8.33
	BOLIGRAFO (LAPICERO) DE TINTA SECA PUNTA MEDIA AZUL	UNIDAD	100	0.50	50.00							8.33	8.33	8.33	8.33	8.33	8.33
	BOLIGRAFO (LAPICERO) DE TINTA SECA PUNTA MEDIA COLOR RO.	UNIDAD	100	0.50	50.00							8.33	8.33	8.33	8.33	8.33	8.33
	LAPIZ NEGRO Nº 2 CON BORRADOR	UNIDAD	100	0.50	50.00							8.33	8.33	8.33	8.33	8.33	8.33
	PLUMON DE TINTA INDELEBLE PUNTA DELGADO AZUL	UNIDAD	50	0.50	25.00							4.17	4.17	4.17	4.17	4.17	4.17
	PLUMON DE TINTA INDELEBLE PUNTA DELGADO ROJO	UNIDAD	50	0.50	25.00							4.17	4.17	4.17	4.17	4.17	4.17
	PLUMON DE TINTA INDELEBLE PUNTA DELGADO VERDE	UNIDAD	50	0.50	25.00							4.17	4.17	4.17	4.17	4.17	4.17
	PLUMON RESALTADOR PUNTA GRUESA BISELADA AMARILLO	UNIDAD	50	1.60	80.00							13.33	13.33	13.33	13.33	13.33	13.33
	PLUMON PARA PIZARRA ACRILICA PUNTA GRUESA REDONDA COL(	UNIDAD	50	2.50	125.00							20.83	20.83	20.83	20.83	20.83	20.83
	PLUMON PARA PIZARRA ACRILICA PUNTA GRUESA REDONDA COL(	UNIDAD	50	2.50	125.00							20.83	20.83	20.83	20.83	20.83	20.83
	TAMPON CON CUBIERTA DE PLASTICO TAMAÑO MEDIANO COLOR I	UNIDAD	6	2.50	15.00							2.50	2.50	2.50	2.50	2.50	2.50
	TAMPON CON CUBIERTA DE PLASTICO TAMAÑO MEDIANO COLOR I	UNIDAD	6	2.50	15.00							2.50	2.50	2.50	2.50	2.50	2.50
	TAMPON CON CUBIERTA DE PLASTICO TAMAÑO MEDIANO COLOR /	UNIDAD	6	2.50	15.00							2.50	2.50	2.50	2.50	2.50	2.50
	TINTA PARA TAMPON X 30 mL APROX. COLOR AZUL	UNIDAD	6	1.40	8.40							1.40	1.40	1.40	1.40	1.40	1.40
	TINTA PARA TAMPON X 30 mL APROX. COLOR NEGRO	UNIDAD	6	1.40	8.40							1.40	1.40	1.40	1.40	1.40	1.40
	TINTA PARA TAMPON X 30 mL APROX. COLOR ROJO	UNIDAD	6	1.40	8.40							1.40	1.40	1.40	1.40	1.40	1.40
	CUADERNO CUADRICULADO TAMAÑO A5 X 100 HOJAS	UNIDAD	500	1.30	650.00							108.33	108.33	108.33	108.33	108.33	108.33
	CUADERNO CUADRICULADO TAMAÑO A4 X 100 HOJAS	UNIDAD	500	2.80	1,400.00							233.33	233.33	233.33	233.33	233.33	233.33
	PAPEL BOND 80 g TAMAÑO A4	MILLAR	100	27.00	2,700.00							450.00	450.00	450.00	450.00	450.00	450.00
	PAPEL CARBON TAMAÑO A4 COLOR AZUL	UNIDAD	10	12.50	125.00							20.83	20.83	20.83	20.83	20.83	20.83
	PAPEL CARBON TAMAÑO A4 COLOR NEGRO	UNIDAD	10	12.50	125.00							20.83	20.83	20.83	20.83	20.83	20.83
	PAPEL KRAFT 90 G DE 1.20 M X 75 CM	UNIDAD	1000	0.50	500.00							83.33	83.33	83.33	83.33	83.33	83.33
	LIBRO DE ACTAS DE 100 FOLIOS	UNIDAD	20	10.00	200.00							33.33	33.33	33.33	33.33	33.33	33.33
	LIBRO DE ACTAS DE 200 FOLIOS	UNIDAD	20	12.00	240.00							40.00	40.00	40.00	40.00	40.00	40.00
	LIBRO DE ACTAS DE 400 FOLIOS	UNIDAD	10	14.00	140.00							23.33	23.33	23.33	23.33	23.33	23.33
	PAPEL LUSTRE DE 50 cm X 65 cm	UNIDAD	500	0.30	150.00							25.00	25.00	25.00	25.00	25.00	25.00
	PAPEL BULKY 60 g TAMAÑO A4	MILLAR	500	9.00	4,500.00							750.00	750.00	750.00	750.00	750.00	750.00
	CARTULINA SIMPLE 150 G DE 50 CM X 65 CM	UNIDAD	1000	0.50	500.00							83.33	83.33	83.33	83.33	83.33	83.33
	ALFILER NIQUELADO CON CABEZA X 50	UNIDAD	10	2.00	20.00							3.33	3.33	3.33	3.33	3.33	3.33
	CLIP DE METAL CHICO Nº 1 X 100	UNIDAD	240	0.80	192.00							32.00	32.00	32.00	32.00	32.00	32.00
	CLIP MARIPOSA DE METAL Nº 1 X 50	UNIDAD	240	1.50	360.00							60.00	60.00	60.00	60.00	60.00	60.00
	CHINCHE CON CABEZA DE COLORES X 100	UNIDAD	2	2.00	4.00							0.67	0.67	0.67	0.67	0.67	0.67
	GRAPA 26/6 X 5000	UNIDAD	12	1.80	21.60							3.60	3.60	3.60	3.60	3.60	3.60
	SUJETADOR PARA PAPEL (TIPO FASTENER) DE METAL X 50	UNIDAD	50	4.00	200.00							33.33	33.33	33.33	33.33	33.33	33.33
	COLA SINTETICA X 250 G	UNIDAD	50	3.50	175.00							29.17	29.17	29.17	29.17	29.17	29.17
	TONER PARA IMPRESORA HP LASERJET 2055 COD. REF. CE505X NI	UNIDAD	2	250.00	500.00							83.33	83.33	83.33	83.33	83.33	83.33
	MEMORIA PORTATIL USB DE 8 GB	UNIDAD	4	40.00	160.00							26.67	26.67	26.67	26.67	26.67	26.67
	TINTA PARA MIMEOGRAFO NEGRO X 400 ML	UNIDAD	49	17.00	833.00							138.83	138.83	138.83	138.83	138.83	138.83
					69,264.10	-	-	-	-	-	-	11,544.02	11,544.02	11,544.02	11,544.02	11,544.02	11,544.02
ACTIVIDAD	BIOSEGURIDAD Y LAVADO DE MANOS																
2.3. 1 5. 3 1	ASEO LIMPIEZA Y TOCADOR				6,334.00	-	-	-	-	-	-	1,055.67	1,055.67	1,055.67	1,055.67	1,055.67	1,055.67
	CONTENEDOR DE PLASTICO PARA BIOSEGURIDAD PORTATIL DE 3.	UNIDAD	100	45.00	4,500.00							750.00	750.00	751.00	752.00	753.00	754.00
	DISPENSADOR DE JABON LIQUIDO	UNIDAD	12	48.00	576.00							96.00	96.00	96.00	96.00	96.00	96.00
	DISPENSADOR DE TOALLA	UNIDAD	12	48.00	576.00							96.00	96.00	96.00	96.00	96.00	96.00
	DISPENSADOR DE JABON A PEDAL	UNIDAD	10	48.00	480.00							80.00	80.00	80.00	80.00	80.00	80.00
	PAPEL TOALLA	CAJA	47	50.00	2,350.00							391.67	391.67	391.67	391.67	391.67	391.67
	ALCOHOL GEL	UNIDAD	48	24.00	1,152.00							192.00	192.00	192.00	192.00	192.00	192.00
	JABON CLORHEXIDINA 2%	UNIDAD	60	20.00	1,200.00							200.00	200.00	200.00	200.00	200.00	200.00

					Total	Ene	Feb	Mar	Abr	May	Jun	Jul	Ago	Set	Oct	Nov	Dic
					6,334.00	-	-	-	-	-	-	1,055.67	1,055.67	1,055.67	1,055.67	1,055.67	1,055.67
TOTAL					150,000.00	0.00	0.00	0.00	0.00	0.00	0.00	25,000.00	25,000.00	25,000.00	25,000.00	25,000.00	25,000.00

DEPARTAMENTO DE NUTRICION Y DIETETICA

Partida Especifica	Descripción	Unidad de	Cantidad	Precio	Total	Ene	Feb	Mar	Abr	May	Jun	Jul	Ago	Set	Oct	Nov	Dic
ACTIVIDAD	Realizar el Cuadro estadistico de raciones / dia para pacientes hospitalizados y personal de guardia																
2.3. 1 1. 1 1	ALIMENTOS Y BEBIDAS PARA CONSUMO HUMANO				644,947.52	53,745.63	53,745.63	53,745.63	53,745.63	53,745.63	53,745.63	53,745.63	53,745.63	53,745.63	53,745.63	53,745.63	53,745.63
	ACEITE VEGETAL	LITRO	2000	6.39	12,781.97	1,065.16	1,065.16	1,065.16	1,065.16	1,065.16	1,065.16	1,065.16	1,065.16	1,065.16	1,065.16	1,065.16	1,065.16
	ACEITUNA NEGRA A GRANEL	KILOGRAMO	248	12.50	3,100.00	258.33	258.33	258.33	258.33	258.33	258.33	258.33	258.33	258.33	258.33	258.33	258.33
	ACELGA (POR ATADO)	UNIDAD	250	0.70	175.00	14.58	14.58	14.58	14.58	14.58	14.58	14.58	14.58	14.58	14.58	14.58	14.58
	AJI PANCA SECO (AL PESO)	KILOGRAMO	100	12.00	1,200.00	100.00	100.00	100.00	100.00	100.00	100.00	100.00	100.00	100.00	100.00	100.00	100.00
	AJO PELADO A GRANEL	KILOGRAMO	480	6.00	2,880.00	240.00	240.00	240.00	240.00	240.00	240.00	240.00	240.00	240.00	240.00	240.00	240.00
	ALBAHACA (POR ATADO)	UNIDAD	120	2.00	240.00	20.00	20.00	20.00	20.00	20.00	20.00	20.00	20.00	20.00	20.00	20.00	20.00
	ALGA VERDE (POR ATADO)	KILOGRAMO	8	8.00	64.00	5.33	5.33	5.33	5.33	5.33	5.33	5.33	5.33	5.33	5.33	5.33	5.33
	AJI AMARILLO	KILOGRAMO	350	6.00	2,100.00	175.00	175.00	175.00	175.00	175.00	175.00	175.00	175.00	175.00	175.00	175.00	175.00
	ALMENDRA PELADA	KILOGRAMO	10	40.00	400.00	33.33	33.33	33.33	33.33	33.33	33.33	33.33	33.33	33.33	33.33	33.33	33.33
	ALVERJA VERDE EN VAINA (AL PESO)	KILOGRAMO	1500	3.00	4,500.00	375.00	375.00	375.00	375.00	375.00	375.00	375.00	375.00	375.00	375.00	375.00	375.00
	ALVERJA VERDE PARTIDA	KILOGRAMO	150	2.60	390.00	32.50	32.50	32.50	32.50	32.50	32.50	32.50	32.50	32.50	32.50	32.50	32.50
	ANIS ENTERO (AL PESO)	KILOGRAMO	30	20.00	600.00	50.00	50.00	50.00	50.00	50.00	50.00	50.00	50.00	50.00	50.00	50.00	50.00
	APIO (POR ATADO)	UNIDAD	300	5.00	1,500.00	125.00	125.00	125.00	125.00	125.00	125.00	125.00	125.00	125.00	125.00	125.00	125.00
	ARROZ A GRANEL	KILOGRAMO	11600	2.24	25,984.00	2,165.33	2,165.33	2,165.33	2,165.33	2,165.33	2,165.33	2,165.33	2,165.33	2,165.33	2,165.33	2,165.33	2,165.33
	ATUN EN FILETE EN ACEITE VEGETAL X 185 g	UNIDAD	2990	3.35	10,016.50	834.71	834.71	834.71	834.71	834.71	834.71	834.71	834.71	834.71	834.71	834.71	834.71
	AVENA X 1 kg	UNIDAD	1500	3.50	5,250.00	437.50	437.50	437.50	437.50	437.50	437.50	437.50	437.50	437.50	437.50	437.50	437.50
	AZUCAR RUBIA	KILOGRAMO	11600	2.06	23,896.00	1,991.33	1,991.33	1,991.33	1,991.33	1,991.33	1,991.33	1,991.33	1,991.33	1,991.33	1,991.33	1,991.33	1,991.33
	AJINOMOTO	KILOGRAMO	28	7.50	210.00	17.50	17.50	17.50	17.50	17.50	17.50	17.50	17.50	17.50	17.50	17.50	17.50
	BEBIDA GASEOSA X 2 L	UNIDAD	80	3.92	313.60	26.13	26.13	26.13	26.13	26.13	26.13	26.13	26.13	26.13	26.13	26.13	26.13
	BETERRAGA (POR ATADO)	UNIDAD	400	1.50	600.00	50.00	50.00	50.00	50.00	50.00	50.00	50.00	50.00	50.00	50.00	50.00	50.00
	GALLETA DE AGUA X 10 PQTS	UNIDAD	60	8.80	528.00	44.00	44.00	44.00	44.00	44.00	44.00	44.00	44.00	44.00	44.00	44.00	44.00
	CABEZA DE CARNERO PELADO (POR CANTIDAD)	UNIDAD	80	20.00	1,600.00	133.33	133.33	133.33	133.33	133.33	133.33	133.33	133.33	133.33	133.33	133.33	133.33
	CAFE EN GRANO	KILOGRAMO	80	18.00	1,440.00	120.00	120.00	120.00	120.00	120.00	120.00	120.00	120.00	120.00	120.00	120.00	120.00
	CAFE INSTANTANEO X 200 g	UNIDAD	320	21.50	6,880.00	573.33	573.33	573.33	573.33	573.33	573.33	573.33	573.33	573.33	573.33	573.33	573.33
	CALABAZA	UNIDAD	14	5.00	70.00	5.83	5.83	5.83	5.83	5.83	5.83	5.83	5.83	5.83	5.83	5.83	5.83
	CALDO DE CARNE X 24 PASTILLAS	UNIDAD	28	9.44	264.44	22.04	22.04	22.04	22.04	22.04	22.04	22.04	22.04	22.04	22.04	22.04	22.04
	CALDO DE POLLO X 24 PASTILLAS	UNIDAD	28	9.50	266.00	22.17	22.17	22.17	22.17	22.17	22.17	22.17	22.17	22.17	22.17	22.17	22.17
	CAMARON	KILOGRAMO	120	47.00	5,640.00	470.00	470.00	470.00	470.00	470.00	470.00	470.00	470.00	470.00	470.00	470.00	470.00
	CAMOTE AMARILLO	KILOGRAMO	410	2.00	820.00	68.33	68.33	68.33	68.33	68.33	68.33	68.33	68.33	68.33	68.33	68.33	68.33
	CAMOTE MORADO	KILOGRAMO	200	2.00	400.00	33.33	33.33	33.33	33.33	33.33	33.33	33.33	33.33	33.33	33.33	33.33	33.33
	CANELA ENTERA	KILOGRAMO	36	45.00	1,620.00	135.00	135.00	135.00	135.00	135.00	135.00	135.00	135.00	135.00	135.00	135.00	135.00
	CARAMBOLA (AL PESO)	KILOGRAMO	100	4.50	450.00	37.50	37.50	37.50	37.50	37.50	37.50	37.50	37.50	37.50	37.50	37.50	37.50
	CARNE DE ALPACA	KILOGRAMO	350	7.50	2,625.00	218.75	218.75	218.75	218.75	218.75	218.75	218.75	218.75	218.75	218.75	218.75	218.75
	CARNE DE CARNERO FRESCA	KILOGRAMO	960	8.00	7,680.00	640.00	640.00	640.00	640.00	640.00	640.00	640.00	640.00	640.00	640.00	640.00	640.00
	CARNE DE CERDO CON HUESO	KILOGRAMO	470	12.50	5,875.00	489.58	489.58	489.58	489.58	489.58	489.58	489.58	489.58	489.58	489.58	489.58	489.58
	CARNE DE CUY	UNIDAD	420	20.00	8,400.00	700.00	700.00	700.00	700.00	700.00	700.00	700.00	700.00	700.00	700.00	700.00	700.00
	CARNE DE GALLINA SIN MENUDENCIA	KILOGRAMO	560	9.90	5,544.00	462.00	462.00	462.00	462.00	462.00	462.00	462.00	462.00	462.00	462.00	462.00	462.00
	CARNE DE POLLO CON MENUDENCIA	KILOGRAMO	11160	8.70	97,092.00	8,091.00	8,091.00	8,091.00	8,091.00	8,091.00	8,091.00	8,091.00	8,091.00	8,091.00	8,091.00	8,091.00	8,091.00
	CARNE DE RES CON HUESO	KILOGRAMO	8700	8.00	69,600.00	5,800.00	5,800.00	5,800.00	5,800.00	5,800.00	5,800.00	5,800.00	5,800.00	5,800.00	5,800.00	5,800.00	5,800.00
	CEBADA	KILOGRAMO	50	2.00	100.00	8.33	8.33	8.33	8.33	8.33	8.33	8.33	8.33	8.33	8.33	8.33	8.33
	MARRASQUINO X 500 G	UNIDAD	30	32.50	975.00	81.25	81.25	81.25	81.25	81.25	81.25	81.25	81.25	81.25	81.25	81.25	81.25
	CEBOLLA CHINA (POR ATADO)	UNIDAD	500	1.00	500.00	41.67	41.67	41.67	41.67	41.67	41.67	41.67	41.67	41.67	41.67	41.67	41.67
	CEBOLLA ROJA (AL PESO)	KILOGRAMO	3100	2.50	7,750.00	645.83	645.83	645.83	645.83	645.83	645.83	645.83	645.83	645.83	645.83	645.83	645.83
	CEDRON (POR ATADO)	UNIDAD	350	1.00	350.00	29.17	29.17	29.17	29.17	29.17	29.17	29.17	29.17	29.17	29.17	29.17	29.17
	CHAMPIÑONES EN CONSERVA X 425 G	UNIDAD	250	4.00	1,000.00	83.33	83.33	83.33	83.33	83.33	83.33	83.33	83.33	83.33	83.33	83.33	83.33
	CHIRIMOYA (AL PESO)	KILOGRAMO	60	9.00	540.00	45.00	45.00	45.00	45.00	45.00	45.00	45.00	45.00	45.00	45.00	45.00	45.00
	CHOCHOCA ENTERA	KILOGRAMO	50	10.00	500.00	41.67	41.67	41.67	41.67	41.67	41.67	41.67	41.67	41.67	41.67	41.67	41.67
	CHOCLO ENTERO	UNIDAD	4350	1.00	4,350.00	362.50	362.50	362.50	362.50	362.50	362.50	362.50	362.50	362.50	362.50	362.50	362.50
	CHOCOLATE EN BARRA X 90 g	UNIDAD	120	1.00	120.00	10.00	10.00	10.00	10.00	10.00	10.00	10.00	10.00	10.00	10.00	10.00	10.00
	CHORO	DOCENA	120	3.50	420.00	35.00	35.00	35.00	35.00	35.00	35.00	35.00	35.00	35.00	35.00	35.00	35.00
	CHULETA DE RES	KILOGRAMO	400	9.00	3,600.00	300.00	300.00	300.00	300.00	300.00	300.00	300.00	300.00	300.00	300.00	300.00	300.00
	CHUÑO BLANCO ENTERO	KILOGRAMO	280	6.00	1,680.00	140.00	140.00	140.00	140.00	140.00	140.00	140.00	140.00	140.00	140.00	140.00	140.00
	CLAVO DE OLOR	KILOGRAMO	4	38.00	152.00	12.67	12.67	12.67	12.67	12.67	12.67	12.67	12.67	12.67	12.67	12.67	12.67
	COCHAYUYO	KILOGRAMO	14	5.00	70.00	5.83	5.83	5.83	5.83	5.83	5.83	5.83	5.83	5.83	5.83	5.83	5.83
	COCO RALLADO	KILOGRAMO	36	12.00	432.00	36.00	36.00	36.00	36.00	36.00	36.00	36.00	36.00	36.00	36.00	36.00	36.00
	COCOA EN POLVO X 180 g	UNIDAD	140	5.45	763.00	63.58	63.58	63.58	63.58	63.58	63.58	63.58	63.58	63.58	63.58	63.58	63.58
	COCONA (AL PESO)	KILOGRAMO	50	5.00	250.00	20.83	20.83	20.83	20.83	20.83	20.83	20.83	20.83	20.83	20.83	20.83	20.83
	COL CRESPA	UNIDAD	30	2.00	60.00	5.00	5.00	5.00	5.00	5.00	5.00	5.00	5.00	5.00	5.00	5.00	5.00
	COLAPIZ X 20 g	UNIDAD	290	1.50	435.00	36.25	36.25	36.25	36.25	36.25	36.25	36.25	36.25	36.25	36.25	36.25	36.25
	COLIFLOR	UNIDAD	60	3.00	180.00	15.00	15.00	15.00	15.00	15.00	15.00	15.00	15.00	15.00	15.00	15.00	15.00
	COMINO ENTERO	KILOGRAMO	35	18.00	630.00	52.50	52.50	52.50	52.50	52.50	52.50	52.50	52.50	52.50	52.50	52.50	52.50
	CONSERVA DE DURAZNO EN ALMIBAR X 510 g	UNIDAD	920	5.70	5,244.00	437.00	437.00	437.00	437.00	437.00	437.00	437.00	437.00	437.00	437.00	437.00	437.00
	CORAZON DE RES	UNIDAD	90	7.00	630.00	52.50	52.50	52.50	52.50	52.50	52.50	52.50	52.50	52.50	52.50	52.50	52.50
	CREMA CHANTILLI X 360 g	UNIDAD	80	7.00	560.00	46.67	46.67	46.67	46.67	46.67	46.67	46.67	46.67	46.67	46.67	46.67	46.67
	CULANTRO (POR ATADO)	UNIDAD	550	0.50	275.00	22.92	22.92	22.92	22.92	22.92	22.92	22.92	22.92	22.92	22.92	22.92	22.92
	DURAZNO (AL PESO)	KILOGRAMO	60	4.00	240.00	20.00	20.00	20.00	20.00	20.00	20.00	20.00	20.00	20.00	20.00	20.00	20.00
	ESENCIA DE VAINILLA X 1 L	UNIDAD	60	8.00	480.00	40.00	40.00	40.00	40.00	40.00	40.00	40.00	40.00	40.00	40.00	40.00	40.00
	ESPINACA (POR ATADO)	KILOGRAMO	120	0.50	60.00	5.00	5.00	5.00	5.00	5.00	5.00	5.00	5.00	5.00	5.00	5.00	5.00
	FIDEO CABELLO DE ANGEL X 1 kg	UNIDAD	350	4.10	1,435.00	119.58	119.58	119.58	119.58	119.58	119.58	119.58	119.58	119.58	119.58	119.58	119.58
	FIDEO CHINO A VAPOR	KILOGRAMO	200	3.50	700.00	58.33	58.33	58.33	58.33	58.33	58.33	58.33	58.33	58.33	58.33	58.33	58.33
	FIDEO SURTIDO PARA SOPA	KILOGRAMO	800	4.10	3,280.00	273.33	273.33	273.33	273.33	273.33	273.33	273.33	273.33	273.33	273.33	273.33	273.33
	FIDEO TALLARIN ESPAGETTI X 500 G	UNIDAD	1850	2.00	3,700.00	308.33	308.33	308.33	308.33	308.33	308.33	308.33	308.33	308.33	308.33	308.33	308.33
	FLAN INSTANTANEO A GRANEL	KILOGRAMO	260	5.50	1,430.00	119.17	119.17	119.17	119.17	119.17	119.17	119.17	119.17	119.17	119.17	119.17	119.17
	FREJOL CANARIO X 1 KG	UNIDAD	240	5.00	1,200.00	100.00	100.00	100.00	100.00	100.00	100.00	100.00	100.00	100.00	100.00	100.00	100.00

GOBIERNO REGIONAL HUANCAVELICA — Vº Bº — GERENCIA REGIONAL DE DESARROLLO ECONOMICO

GOBIERNO REGIONAL DE HVCA. — VºBº — Ing. Guillermo Quispe Torres — GERENCIA REGIONAL DE INFRAESTRUCTURA

GOBIERNO REGIONAL HUANCAVELICA — GER. REG. PLANEAM. PRES. Y ACOND. TERRITORIAL — SUB GERENCIA DE PLANEAMIENTO ESTRATEGICO, ESTADISTICA Y ACONDICIONAMIENTO TERRITORIAL

FRESA (AL PESO)	KILOGRAMO	36	7.00	252.00	21.00	21.00	21.00	21.00	21.00	21.00	21.00	21.00	21.00	21.00	21.00	21.00
GALLETA DE SODA X 28 g APROX. X 40	UNIDAD	550	9.80	5,390.00	449.17	449.17	449.17	449.17	449.17	449.17	449.17	449.17	449.17	449.17	449.17	449.17
GALLETA VAINILLA X 45 G APROX. X 6	UNIDAD	14	2.00	28.00	2.33	2.33	2.33	2.33	2.33	2.33	2.33	2.33	2.33	2.33	2.33	2.33
GARBANZO	KILOGRAMO	150	6.90	1,035.00	86.25	86.25	86.25	86.25	86.25	86.25	86.25	86.25	86.25	86.25	86.25	86.25
GELATINA A GRANEL	KILOGRAMO	300	6.00	1,800.00	150.00	150.00	150.00	150.00	150.00	150.00	150.00	150.00	150.00	150.00	150.00	150.00
GUINDON SECO	KILOGRAMO	270	12.00	3,240.00	270.00	270.00	270.00	270.00	270.00	270.00	270.00	270.00	270.00	270.00	270.00	270.00
HABA FRESCA	KILOGRAMO	520	2.00	1,040.00	86.67	86.67	86.67	86.67	86.67	86.67	86.67	86.67	86.67	86.67	86.67	86.67
HARINA DE CHUÑO	KILOGRAMO	550	6.20	3,410.00	284.17	284.17	284.17	284.17	284.17	284.17	284.17	284.17	284.17	284.17	284.17	284.17
NUEZ	KILOGRAMO	15	45.00	675.00	56.25	56.25	56.25	56.25	56.25	56.25	56.25	56.25	56.25	56.25	56.25	56.25
HARINA DE KIWICHA TOSTADA	KILOGRAMO	50	8.00	400.00	33.33	33.33	33.33	33.33	33.33	33.33	33.33	33.33	33.33	33.33	33.33	33.33
HARINA DE MACA	KILOGRAMO	50	9.00	450.00	37.50	37.50	37.50	37.50	37.50	37.50	37.50	37.50	37.50	37.50	37.50	37.50
HARINA DE MAIZ	KILOGRAMO	80	7.50	600.00	50.00	50.00	50.00	50.00	50.00	50.00	50.00	50.00	50.00	50.00	50.00	50.00
HARINA DE SOYA	KILOGRAMO	50	4.50	225.00	18.75	18.75	18.75	18.75	18.75	18.75	18.75	18.75	18.75	18.75	18.75	18.75
HARINA PREPARADA X 1 kg	UNIDAD	620	5.70	3,534.00	294.50	294.50	294.50	294.50	294.50	294.50	294.50	294.50	294.50	294.50	294.50	294.50
HIERBA BUENA (POR ATADO)	UNIDAD	120	0.70	84.00	7.00	7.00	7.00	7.00	7.00	7.00	7.00	7.00	7.00	7.00	7.00	7.00
HIERBA LUISA (POR ATADO)	UNIDAD	180	0.50	90.00	7.50	7.50	7.50	7.50	7.50	7.50	7.50	7.50	7.50	7.50	7.50	7.50
HIGADO DE RES	KILOGRAMO	180	5.00	900.00	75.00	75.00	75.00	75.00	75.00	75.00	75.00	75.00	75.00	75.00	75.00	75.00
HIGO SECO	KILOGRAMO	200	9.50	1,900.00	158.33	158.33	158.33	158.33	158.33	158.33	158.33	158.33	158.33	158.33	158.33	158.33
HONGO SECO	KILOGRAMO	20	35.00	700.00	58.33	58.33	58.33	58.33	58.33	58.33	58.33	58.33	58.33	58.33	58.33	58.33
HUACATAY (POR ATADO)	UNIDAD	80	1.00	80.00	6.67	6.67	6.67	6.67	6.67	6.67	6.67	6.67	6.67	6.67	6.67	6.67
HUEVOS DE GALLINA ROSADOS (AL PESO)	KILOGRAMO	1680	7.00	11,760.00	980.00	980.00	980.00	980.00	980.00	980.00	980.00	980.00	980.00	980.00	980.00	980.00
JAMON DEL PAIS	KILOGRAMO	28	35.00	980.00	81.67	81.67	81.67	81.67	81.67	81.67	81.67	81.67	81.67	81.67	81.67	81.67
JAMONADA ESPECIAL x 2 k	KILOGRAMO	80	22.00	1,760.00	146.67	146.67	146.67	146.67	146.67	146.67	146.67	146.67	146.67	146.67	146.67	146.67
KION FRESCO (AL PESO)	KILOGRAMO	35	5.00	175.00	14.58	14.58	14.58	14.58	14.58	14.58	14.58	14.58	14.58	14.58	14.58	14.58
KIWI (AL PESO)	KILOGRAMO	50	4.00	200.00	16.67	16.67	16.67	16.67	16.67	16.67	16.67	16.67	16.67	16.67	16.67	16.67
KIWICHA CRUDA	KILOGRAMO	180	7.50	1,350.00	112.50	112.50	112.50	112.50	112.50	112.50	112.50	112.50	112.50	112.50	112.50	112.50
LAUREL (AL PESO)	KILOGRAMO	6	45.00	270.00	22.50	22.50	22.50	22.50	22.50	22.50	22.50	22.50	22.50	22.50	22.50	22.50
LECHE EVAPORADA ENTERA X 410 ml	UNIDAD	9240	2.59	23,931.60	1,994.30	1,994.30	1,994.30	1,994.30	1,994.30	1,994.30	1,994.30	1,994.30	1,994.30	1,994.30	1,994.30	1,994.30
LECHE EVAPORADA DESLACTOSADA X 410 ml	UNIDAD	672	2.80	1,881.60	156.80	156.80	156.80	156.80	156.80	156.80	156.80	156.80	156.80	156.80	156.80	156.80
LECHE EVAPORADA ALTA REPOSTERIA X 410 ml	UNIDAD	1008	3.10	3,124.80	260.40	260.40	260.40	260.40	260.40	260.40	260.40	260.40	260.40	260.40	260.40	260.40
LECHE FRESCA ENTERA	LITRO	930	1.40	1,302.00	108.50	108.50	108.50	108.50	108.50	108.50	108.50	108.50	108.50	108.50	108.50	108.50
LECHUGA ESCAROLA	UNIDAD	500	1.00	500.00	41.67	41.67	41.67	41.67	41.67	41.67	41.67	41.67	41.67	41.67	41.67	41.67
LENGUA DE RES (POR CANTIDAD)	UNIDAD	186	7.00	1,302.00	108.50	108.50	108.50	108.50	108.50	108.50	108.50	108.50	108.50	108.50	108.50	108.50
LENTEJA	KILOGRAMO	260	3.50	910.00	75.83	75.83	75.83	75.83	75.83	75.83	75.83	75.83	75.83	75.83	75.83	75.83
LIMON (AL PESO)	KILOGRAMO	400	4.00	1,600.00	133.33	133.33	133.33	133.33	133.33	133.33	133.33	133.33	133.33	133.33	133.33	133.33
MAICENA - ALMIDON DE MAIZ	KILOGRAMO	480	3.00	1,440.00	120.00	120.00	120.00	120.00	120.00	120.00	120.00	120.00	120.00	120.00	120.00	120.00
MAIZ BLANCO	KILOGRAMO	250	5.00	1,250.00	104.17	104.17	104.17	104.17	104.17	104.17	104.17	104.17	104.17	104.17	104.17	104.17
MAIZ CHULPE	KILOGRAMO	130	5.00	650.00	54.17	54.17	54.17	54.17	54.17	54.17	54.17	54.17	54.17	54.17	54.17	54.17
MAIZ MORADO (AL PESO)	KILOGRAMO	350	3.50	1,225.00	102.08	102.08	102.08	102.08	102.08	102.08	102.08	102.08	102.08	102.08	102.08	102.08
MAIZ PELADO	KILOGRAMO	450	6.00	2,700.00	225.00	225.00	225.00	225.00	225.00	225.00	225.00	225.00	225.00	225.00	225.00	225.00
MANDARINA SIN PEPA	UNIDAD	3000	0.90	2,700.00	225.00	225.00	225.00	225.00	225.00	225.00	225.00	225.00	225.00	225.00	225.00	225.00
MANI ENTERO	KILOGRAMO	150	10.00	1,500.00	125.00	125.00	125.00	125.00	125.00	125.00	125.00	125.00	125.00	125.00	125.00	125.00
MANJAR DE LECHE X 900 g	UNIDAD	150	6.00	900.00	75.00	75.00	75.00	75.00	75.00	75.00	75.00	75.00	75.00	75.00	75.00	75.00
MANTECA VEGETAL A GRANEL	KILOGRAMO	70	6.00	420.00	35.00	35.00	35.00	35.00	35.00	35.00	35.00	35.00	35.00	35.00	35.00	35.00
MANTEQUILLA A GRANEL	KILOGRAMO	320	9.00	2,880.00	240.00	240.00	240.00	240.00	240.00	240.00	240.00	240.00	240.00	240.00	240.00	240.00
MANTEQUILLA X 200 g	UNIDAD	240	9.00	2,160.00	180.00	180.00	180.00	180.00	180.00	180.00	180.00	180.00	180.00	180.00	180.00	180.00
MANZANA CHILENA (AL PESO) x 125 unds	UNIDAD	140	4.50	630.00	52.50	52.50	52.50	52.50	52.50	52.50	52.50	52.50	52.50	52.50	52.50	52.50
MANZANA CORRIENTE	KILOGRAMO	434	4.00	1,736.00	144.67	144.67	144.67	144.67	144.67	144.67	144.67	144.67	144.67	144.67	144.67	144.67
MANZANA DELICIA (AL PESO)	KILOGRAMO	200	3.50	700.00	58.33	58.33	58.33	58.33	58.33	58.33	58.33	58.33	58.33	58.33	58.33	58.33
MARACUYA (AL PESO)	KILOGRAMO	150	4.50	675.00	56.25	56.25	56.25	56.25	56.25	56.25	56.25	56.25	56.25	56.25	56.25	56.25
MELON (AL PESO)	KILOGRAMO	180	2.50	450.00	37.50	37.50	37.50	37.50	37.50	37.50	37.50	37.50	37.50	37.50	37.50	37.50
MERMELADA X 1 kg	UNIDAD	240	8.00	1,920.00	160.00	160.00	160.00	160.00	160.00	160.00	160.00	160.00	160.00	160.00	160.00	160.00
MIXTURA DE MARISCOS	KILOGRAMO	96	11.00	1,056.00	88.00	88.00	88.00	88.00	88.00	88.00	88.00	88.00	88.00	88.00	88.00	88.00
MONDONGO	KILOGRAMO	280	5.00	1,400.00	116.67	116.67	116.67	116.67	116.67	116.67	116.67	116.67	116.67	116.67	116.67	116.67
MORON AMERICANO	KILOGRAMO	50	3.00	150.00	12.50	12.50	12.50	12.50	12.50	12.50	12.50	12.50	12.50	12.50	12.50	12.50
MORON SERRANO	KILOGRAMO	320	2.85	912.00	76.00	76.00	76.00	76.00	76.00	76.00	76.00	76.00	76.00	76.00	76.00	76.00
MUÑA FRESCA (POR ATADO)	UNIDAD	70	1.00	70.00	5.83	5.83	5.83	5.83	5.83	5.83	5.83	5.83	5.83	5.83	5.83	5.83
NABO	UNIDAD	1400	0.50	700.00	58.33	58.33	58.33	58.33	58.33	58.33	58.33	58.33	58.33	58.33	58.33	58.33
NARANJA DE JUGO	UNIDAD	960	0.35	336.00	28.00	28.00	28.00	28.00	28.00	28.00	28.00	28.00	28.00	28.00	28.00	28.00
NARANJA EXTRA	UNIDAD	5040	1.60	8,064.00	672.00	672.00	672.00	672.00	672.00	672.00	672.00	672.00	672.00	672.00	672.00	672.00
OLLUCO	KILOGRAMO	780	3.00	2,340.00	195.00	195.00	195.00	195.00	195.00	195.00	195.00	195.00	195.00	195.00	195.00	195.00
OREGANO ENTERO SECO A GRANEL	KILOGRAMO	20	20.00	400.00	33.33	33.33	33.33	33.33	33.33	33.33	33.33	33.33	33.33	33.33	33.33	33.33
PAICO (POR ATADO)	UNIDAD	40	1.00	40.00	3.33	3.33	3.33	3.33	3.33	3.33	3.33	3.33	3.33	3.33	3.33	3.33
PALLAR	KILOGRAMO	160	5.50	880.00	73.33	73.33	73.33	73.33	73.33	73.33	73.33	73.33	73.33	73.33	73.33	73.33
PALTA (AL PESO)	KILOGRAMO	280	7.00	1,960.00	163.33	163.33	163.33	163.33	163.33	163.33	163.33	163.33	163.33	163.33	163.33	163.33
PAN CHAPLA	UNIDAD	80000	0.09	6,880.00	573.33	573.33	573.33	573.33	573.33	573.33	573.33	573.33	573.33	573.33	573.33	573.33
PAN DE MOLDE FUENTE	UNIDAD	60	5.00	300.00	25.00	25.00	25.00	25.00	25.00	25.00	25.00	25.00	25.00	25.00	25.00	25.00
PAN FRANCES	UNIDAD	90000	0.10	8,820.00	735.00	735.00	735.00	735.00	735.00	735.00	735.00	735.00	735.00	735.00	735.00	735.00
PANETON X 1 kg	UNIDAD	200	21.40	4,280.00	356.67	356.67	356.67	356.67	356.67	356.67	356.67	356.67	356.67	356.67	356.67	356.67
PAPA AMARILLA	KILOGRAMO	2400	1.20	2,880.00	240.00	240.00	240.00	240.00	240.00	240.00	240.00	240.00	240.00	240.00	240.00	240.00
PAPA BLANCA	KILOGRAMO	18600	1.20	22,320.00	1,860.00	1,860.00	1,860.00	1,860.00	1,860.00	1,860.00	1,860.00	1,860.00	1,860.00	1,860.00	1,860.00	1,860.00
PAPA SECA AMARILLA	KILOGRAMO	200	3.80	760.00	63.33	63.33	63.33	63.33	63.33	63.33	63.33	63.33	63.33	63.33	63.33	63.33
PAPAYA	UNIDAD	240	10.00	2,400.00	200.00	200.00	200.00	200.00	200.00	200.00	200.00	200.00	200.00	200.00	200.00	200.00
PASA	KILOGRAMO	270	10.00	2,700.00	225.00	225.00	225.00	225.00	225.00	225.00	225.00	225.00	225.00	225.00	225.00	225.00
PASTA WANTAN X 500 G	UNIDAD	80	5.00	400.00	33.33	33.33	33.33	33.33	33.33	33.33	33.33	33.33	33.33	33.33	33.33	33.33
PATA DE RES (POR CANTIDAD)	UNIDAD	240	3.50	840.00	70.00	70.00	70.00	70.00	70.00	70.00	70.00	70.00	70.00	70.00	70.00	70.00
PAVO ENTERO CONGELADO	KILOGRAMO	350	10.80	3,780.00	315.00	315.00	315.00	315.00	315.00	315.00	315.00	315.00	315.00	315.00	315.00	315.00
PECANA	KILOGRAMO	25	30.00	750.00	62.50	62.50	62.50	62.50	62.50	62.50	62.50	62.50	62.50	62.50	62.50	62.50
PEPINILLO	UNIDAD	390	1.50	585.00	48.75	48.75	48.75	48.75	48.75	48.75	48.75	48.75	48.75	48.75	48.75	48.75
PERA DE AGUA (AL PESO)	KILOGRAMO	450	7.50	3,375.00	281.25	281.25	281.25	281.25	281.25	281.25	281.25	281.25	281.25	281.25	281.25	281.25
PEREJIL (POR ATADO)	UNIDAD	310	0.70	217.00	18.08	18.08	18.08	18.08	18.08	18.08	18.08	18.08	18.08	18.08	18.08	18.08

Ing. Guillermo Quispe Torres

	PERICO	KILOGRAMO	350	12.00	4,200.00	350.00	350.00	350.00	350.00	350.00	350.00	350.00	350.00	350.00	350.00	350.00	350.00
	PIMIENTA NEGRA MOLIDA	KILOGRAMO	18	25.00	450.00	37.50	37.50	37.50	37.50	37.50	37.50	37.50	37.50	37.50	37.50	37.50	37.50
	PIMIENTO MORRON	UNIDAD	1240	1.00	1,240.00	103.33	103.33	103.33	103.33	103.33	103.33	103.33	103.33	103.33	103.33	103.33	103.33
	PIÑA	UNIDAD	240	4.00	960.00	80.00	80.00	80.00	80.00	80.00	80.00	80.00	80.00	80.00	80.00	80.00	80.00
	PLATANO DE SEDA x 8kg	UNIDAD	140	0.40	56.00	4.67	4.67	4.67	4.67	4.67	4.67	4.67	4.67	4.67	4.67	4.67	4.67
	POLVO DE HORNEAR X 20 g	UNIDAD	280	0.85	238.00	19.83	19.83	19.83	19.83	19.83	19.83	19.83	19.83	19.83	19.83	19.83	19.83
	PORO (POR ATADO)	UNIDAD	1550	0.50	775.00	64.58	64.58	64.58	64.58	64.58	64.58	64.58	64.58	64.58	64.58	64.58	64.58
	PRODUCTO INSTANTANEO GRANULADO VITAMINADO X 400 g	UNIDAD	270	15.00	4,050.00	337.50	337.50	337.50	337.50	337.50	337.50	337.50	337.50	337.50	337.50	337.50	337.50
	PUDIN INSTANTANEO A GRANEL	KILOGRAMO	200	12.60	2,520.00	210.00	210.00	210.00	210.00	210.00	210.00	210.00	210.00	210.00	210.00	210.00	210.00
	QUESILLO FRESCO DE VACA	KILOGRAMO	190	14.00	2,660.00	221.67	221.67	221.67	221.67	221.67	221.67	221.67	221.67	221.67	221.67	221.67	221.67
	QUESO PASTEURIZADO	KILOGRAMO	340	13.00	4,420.00	368.33	368.33	368.33	368.33	368.33	368.33	368.33	368.33	368.33	368.33	368.33	368.33
	QUINUA PERLADA	KILOGRAMO	650	9.00	5,850.00	487.50	487.50	487.50	487.50	487.50	487.50	487.50	487.50	487.50	487.50	487.50	487.50
	RABANITO (POR ATADO)	UNIDAD	50	1.00	50.00	4.17	4.17	4.17	4.17	4.17	4.17	4.17	4.17	4.17	4.17	4.17	4.17
	PATE DE POLLO X 400 G	UNIDAD	150	3.20	480.00	40.00	40.00	40.00	40.00	40.00	40.00	40.00	40.00	40.00	40.00	40.00	40.00
	ROCOTO	KILOGRAMO	180	2.50	450.00	37.50	37.50	37.50	37.50	37.50	37.50	37.50	37.50	37.50	37.50	37.50	37.50
	SAL YODADA DE COCINA X 1 KG	UNIDAD	1200	0.65	780.00	65.00	65.00	65.00	65.00	65.00	65.00	65.00	65.00	65.00	65.00	65.00	65.00
	SALCHICHA DE POLLO	KILOGRAMO	250	12.40	3,100.00	258.33	258.33	258.33	258.33	258.33	258.33	258.33	258.33	258.33	258.33	258.33	258.33
	SALSA DE TAMARINDO X 500 mL	UNIDAD	48	5.00	240.00	20.00	20.00	20.00	20.00	20.00	20.00	20.00	20.00	20.00	20.00	20.00	20.00
	SALVADO DE TRIGO	KILOGRAMO	3	3.00	9.00	0.75	0.75	0.75	0.75	0.75	0.75	0.75	0.75	0.75	0.75	0.75	0.75
	SEMOLA A GRANEL	KILOGRAMO	620	3.50	2,170.00	180.83	180.83	180.83	180.83	180.83	180.83	180.83	180.83	180.83	180.83	180.83	180.83
	SILLAO X 500 mL	UNIDAD	120	2.30	276.00	23.00	23.00	23.00	23.00	23.00	23.00	23.00	23.00	23.00	23.00	23.00	23.00
	SUPLEMENTO NUTRICIONAL X 400 G	UNIDAD	100	150.00	15,000.00	1,250.00	1,250.00	1,250.00	1,250.00	1,250.00	1,250.00	1,250.00	1,250.00	1,250.00	1,250.00	1,250.00	1,250.00
	TE A GRANEL	KILOGRAMO	20	8.50	170.00	14.17	14.17	14.17	14.17	14.17	14.17	14.17	14.17	14.17	14.17	14.17	14.17
	TE FILTRANTE X 100 SOBRES	UNIDAD	28	6.50	182.00	15.17	15.17	15.17	15.17	15.17	15.17	15.17	15.17	15.17	15.17	15.17	15.17
	TOMATE (AL PESO)	KILOGRAMO	1860	3.00	5,580.00	465.00	465.00	465.00	465.00	465.00	465.00	465.00	465.00	465.00	465.00	465.00	465.00
	TRIGO PELADO	KILOGRAMO	250	3.00	750.00	62.50	62.50	62.50	62.50	62.50	62.50	62.50	62.50	62.50	62.50	62.50	62.50
	TRUCHA	KILOGRAMO	1240	12.50	15,500.00	1,291.67	1,291.67	1,291.67	1,291.67	1,291.67	1,291.67	1,291.67	1,291.67	1,291.67	1,291.67	1,291.67	1,291.67
	UVA NEGRA (AL PESO)	KILOGRAMO	80	5.00	400.00	33.33	33.33	33.33	33.33	33.33	33.33	33.33	33.33	33.33	33.33	33.33	33.33
	VAINITA (AL PESO)	KILOGRAMO	620	3.00	1,860.00	155.00	155.00	155.00	155.00	155.00	155.00	155.00	155.00	155.00	155.00	155.00	155.00
	VINAGRE BLANCO X 1 L	UNIDAD	80	2.50	200.00	16.67	16.67	16.67	16.67	16.67	16.67	16.67	16.67	16.67	16.67	16.67	16.67
	SOYA ENTERA	KILOGRAMO	200	5.50	1,100.00	91.67	91.67	91.67	91.67	91.67	91.67	91.67	91.67	91.67	91.67	91.67	91.67
	VINO BLANCO A GRANEL	LITRO	80	2.50	200.00	16.67	16.67	16.67	16.67	16.67	16.67	16.67	16.67	16.67	16.67	16.67	16.67
	YOGURT X 1 L	UNIDAD	360	7.50	2,700.00	225.00	225.00	225.00	225.00	225.00	225.00	225.00	225.00	225.00	225.00	225.00	225.00
	YUCA	KILOGRAMO	1240	2.00	2,480.00	206.67	206.67	206.67	206.67	206.67	206.67	206.67	206.67	206.67	206.67	206.67	206.67
	ZANAHORIA (AL PESO)	KILOGRAMO	4340	1.50	6,510.00	542.50	542.50	542.50	542.50	542.50	542.50	542.50	542.50	542.50	542.50	542.50	542.50
	ZAPALLO MACRE (AL PESO)	KILOGRAMO	3100	2.00	6,200.00	516.67	516.67	516.67	516.67	516.67	516.67	516.67	516.67	516.67	516.67	516.67	516.67
	PAC CHOY (ATADO)	UNIDAD	56	2.50	140.00	11.67	11.67	11.67	11.67	11.67	11.67	11.67	11.67	11.67	11.67	11.67	11.67
	HAMBURGUESA DE POLLO	KILOGRAMO	124	6.50	806.00	67.17	67.17	67.17	67.17	67.17	67.17	67.17	67.17	67.17	67.17	67.17	67.17
	CARNE MOLIDA DE RES	KILOGRAMO	550	10.00	5,500.00	458.33	458.33	458.33	458.33	458.33	458.33	458.33	458.33	458.33	458.33	458.33	458.33
	TOCINO AHUMADO	KILOGRAMO	18	28.00	504.00	42.00	42.00	42.00	42.00	42.00	42.00	42.00	42.00	42.00	42.00	42.00	42.00
	ANIS FILTRANTE X 100	UNIDAD	28	8.50	238.00	19.83	19.83	19.83	19.83	19.83	19.83	19.83	19.83	19.83	19.83	19.83	19.83
	CAYGUA	UNIDAD	1240	0.40	496.00	41.33	41.33	41.33	41.33	41.33	41.33	41.33	41.33	41.33	41.33	41.33	41.33
	MANGO HAIDE x 12 kg	UNIDAD	120	1.00	120.00	10.00	10.00	10.00	10.00	10.00	10.00	10.00	10.00	10.00	10.00	10.00	10.00
	GUINDON FRESCO	KILOGRAMO	80	9.00	720.00	60.00	60.00	60.00	60.00	60.00	60.00	60.00	60.00	60.00	60.00	60.00	60.00
	MANDARINA CORRIENTE	UNIDAD	1200	0.80	960.00	80.00	80.00	80.00	80.00	80.00	80.00	80.00	80.00	80.00	80.00	80.00	80.00
	PLATANO ISLA X 8 K x 12 kg	UNIDAD	124	20.00	2,480.00	206.67	206.67	206.67	206.67	206.67	206.67	206.67	206.67	206.67	206.67	206.67	206.67
	MANGO CRIOLLO X 12K	UNIDAD	48	35.00	1,680.00	140.00	140.00	140.00	140.00	140.00	140.00	140.00	140.00	140.00	140.00	140.00	140.00
2.3. 1 1. 1 1	CANASTA ALIMENTARIA				95,825.63	7,985.47	7,985.47	7,985.47	7,985.47	7,985.47	7,985.47	7,985.47	7,985.47	7,985.47	7,985.47	7,985.47	7,985.47
	ARROZ A GRANEL	KILOGRAMO	15500	2.24	34,720.00	2,893.33	2,893.33	2,893.33	2,893.33	2,893.33	2,893.33	2,893.33	2,893.33	2,893.33	2,893.33	2,893.33	2,893.33
	AZUCAR RUBIA	KILOGRAMO	15500	2.06	31,930.00	2,660.83	2,660.83	2,660.83	2,660.83	2,660.83	2,660.83	2,660.83	2,660.83	2,660.83	2,660.83	2,660.83	2,660.83
	ACEITE	LITRO	1550	6.39	9,906.03	825.50	825.50	825.50	825.50	825.50	825.50	825.50	825.50	825.50	825.50	825.50	825.50
	LECHE EVAPORADA X 410 ml	UNIDAD	7440	2.59	19,269.60	1,605.80	1,605.80	1,605.80	1,605.80	1,605.80	1,605.80	1,605.80	1,605.80	1,605.80	1,605.80	1,605.80	1,605.80
2.3. 1 2. 1 1	VESTUARIO, ACCESORIOS Y PRENDAS DIVERSAS				17,901.50	1,491.79	1,491.79	1,491.79	1,491.79	1,491.79	1,491.79	1,491.79	1,491.79	1,491.79	1,491.79	1,491.79	1,491.79
	CHAQUETA DE DRIL MANGA CORTA UNISEX	UNIDAD	50	40.00	2,000.00	166.67	166.67	166.67	166.67	166.67	166.67	166.67	166.67	166.67	166.67	166.67	166.67
	DELANTAL DE HULE 1.05 M X 75 CM	UNIDAD	50	10.00	500.00	41.67	41.67	41.67	41.67	41.67	41.67	41.67	41.67	41.67	41.67	41.67	41.67
	DELANTAL DE LINO PLASTIFICADO TALLA ESTANDAR	UNIDAD	50	15.00	750.00	62.50	62.50	62.50	62.50	62.50	62.50	62.50	62.50	62.50	62.50	62.50	62.50
	GORRO DE TELA TIPO POLISTEL TAMAÑO ESTANDAR	UNIDAD	50	7.00	350.00	29.17	29.17	29.17	29.17	29.17	29.17	29.17	29.17	29.17	29.17	29.17	29.17
	GUARDAPOLVO DE POLIESTER MANGA LARGA UNISEX	UNIDAD	50	40.00	2,000.00	166.67	166.67	166.67	166.67	166.67	166.67	166.67	166.67	166.67	166.67	166.67	166.67
	MANDIL DE DRIL MANGA LARGA UNISEX	UNIDAD	50	38.00	1,900.00	158.33	158.33	158.33	158.33	158.33	158.33	158.33	158.33	158.33	158.33	158.33	158.33
	MANDIL DE TELA TIPO POLISTEL	UNIDAD	50	20.00	1,000.00	83.33	83.33	83.33	83.33	83.33	83.33	83.33	83.33	83.33	83.33	83.33	83.33
	PANTALON DE DRIL UNISEX	UNIDAD	50	60.00	3,000.00	250.00	250.00	250.00	250.00	250.00	250.00	250.00	250.00	250.00	250.00	250.00	250.00
	UNIFORME (SACO MANGA LARGA Y PANTALON) DE TELA TIPO POLI	UNIDAD	3	229.50	688.50	57.38	57.38	57.38	57.38	57.38	57.38	57.38	57.38	57.38	57.38	57.38	57.38
	UNIFORME (SACO MANGA LARGA Y PANTALON) DE TELA TIPO POLI	UNIDAD	4	197.00	788.00	65.67	65.67	65.67	65.67	65.67	65.67	65.67	65.67	65.67	65.67	65.67	65.67
	UNIFORME (SACO MANGA LARGA Y PANTALON) DE TELA TIPO POLI	UNIDAD	25	197.00	4,925.00	410.42	410.42	410.42	410.42	410.42	410.42	410.42	410.42	410.42	410.42	410.42	410.42
2.3. 1 2. 1 3	CALZADO				13,588.00	1,132.33	1132.33	1132.33	1132.33	1132.33	1132.33	1132.33	1132.33	1132.33	1132.33	1132.33	1132.33
	BOTA DE JEBE	PAR	28	16.00	448.00	37.33	37.33	37.33	37.33	37.33	37.33	37.33	37.33	37.33	37.33	37.33	37.33
	ZAPATO DE CANILLA ALTA PLANTA DE GOMA	PAR	28	180.00	5,040.00	420.00	420.00	420.00	420.00	420.00	420.00	420.00	420.00	420.00	420.00	420.00	420.00
	VESTIDORES DE MADERA 45X 70 CM	UNIDAD	30	270.00	8,100.00	675.00	675.00	675.00	675.00	675.00	675.00	675.00	675.00	675.00	675.00	675.00	675.00
2.3. 1 3. 1 2	GASES				21,264.50	1,772.04	1772.04	1772.04	1772.04	1772.04	1772.04	1772.04	1772.04	1772.04	1772.04	1772.04	1772.04
	GAS PROPANO X 10 kg	UNIDAD	14	35.50	497.00	41.42	41.42	41.42	41.42	41.42	41.42	41.42	41.42	41.42	41.42	41.42	41.42
	GAS PROPANO X 45 kg	UNIDAD	130	159.75	20,767.50	1,730.63	1730.63	1730.63	1730.63	1730.63	1730.63	1730.63	1730.63	1730.63	1730.63	1730.63	1730.63
					793,527.14	**66,127.26**	**66,127.26**	**66,127.26**	**66,127.26**	**66,127.26**	**66,127.26**	**66,127.26**	**66,127.26**	**66,127.26**	**66,127.26**	**66,127.26**	**66,127.26**
ACTIVIDAD	**Establecer 8 capacitaciones teorica- practicas para el personal que labora en los diferentes servicios del Dpto de Nutricion.**																
2.3. 1 5. 1 2	PAPELERIA EN GENERAL, UTILES Y MATERIALES DE OFICINA				10,807.95	900.66	900.66	900.66	900.66	900.66	900.66	900.66	900.66	900.66	900.66	900.66	900.66
	BOLIGRAFO (LAPICERO) DE TINTA SECA PUNTA FINA AZUL	UNIDAD	350	0.19	66.50	5.54	5.54	5.54	5.54	5.54	5.54	5.54	5.54	5.54	5.54	5.54	5.54
	BOLIGRAFO (LAPICERO) DE TINTA SECA PUNTA FINA NEGRO	UNIDAD	90	0.26	23.16	1.93	1.93	1.93	1.93	1.93	1.93	1.93	1.93	1.93	1.93	1.93	1.93
	TONER PARA IMPRESORA HP LASERJET 2055 COD. REF. CE505X NI	UNIDAD	6	430.77	2,584.62	215.39	215.39	215.39	215.39	215.39	215.39	215.39	215.39	215.39	215.39	215.39	215.39
	LAPIZ DE CERA CRAYON GRUESO JUEGO X 12	UNIDAD	2	3.50	7.00	0.58	0.58	0.58	0.58	0.58	0.58	0.58	0.58	0.58	0.58	0.58	0.58
	MEMORIA PORTATIL USB DE 8 GB	UNIDAD	1	28.00	28.00	2.33	2.33	2.33	2.33	2.33	2.33	2.33	2.33	2.33	2.33	2.33	2.33
	BOLIGRAFO (LAPICERO) DE TINTA SECA PUNTA FINA ROJO	UNIDAD	90	0.26	23.16	1.93	1.93	1.93	1.93	1.93	1.93	1.93	1.93	1.93	1.93	1.93	1.93
	CALCULADORA SOLAR Y A PILAS DE 12 DIGITOS	UNIDAD	2	29.00	58.00	4.83	4.83	4.83	4.83	4.83	4.83	4.83	4.83	4.83	4.83	4.83	4.83

	CARTULINA TIPO CANSON 150 G TAMAÑO A4	UNIDAD	60	1.00	60.00	5.00	5.00	5.00	5.00	5.00	5.00	5.00	5.00	5.00	5.00	5.00	5.00
	CHINCHE CON CABEZA DE COLORES X 100	UNIDAD	12	1.36	16.27	1.36	1.36	1.36	1.36	1.36	1.36	1.36	1.36	1.36	1.36	1.36	1.36
	CINTA ADHESIVA TRANSPARENTE 1" X 36 YD	UNIDAD	15	1.15	17.25	1.44	1.44	1.44	1.44	1.44	1.44	1.44	1.44	1.44	1.44	1.44	1.44
	CINTA ADHESIVA TRANSPARENTE 1" X 72" yd	UNIDAD	28	2.50	70.00	5.83	5.83	5.83	5.83	5.83	5.83	5.83	5.83	5.83	5.83	5.83	5.83
	CINTA ADHESIVA TRANSPARENTE 2" X 72 YD	UNIDAD	14	2.26	31.64	2.64	2.64	2.64	2.64	2.64	2.64	2.64	2.64	2.64	2.64	2.64	2.64
	CINTA DE EMBALAJE 2" X 55 YD	UNIDAD	20	3.50	70.00	5.83	5.83	5.83	5.83	5.83	5.83	5.83	5.83	5.83	5.83	5.83	5.83
	CINTA MASKING TAPE 1" X 72 YD	UNIDAD	28	5.00	140.00	11.67	11.67	11.67	11.67	11.67	11.67	11.67	11.67	11.67	11.67	11.67	11.67
	CINTA MASKING TAPE 2" X 55 YD	UNIDAD	28	6.30	176.40	14.70	14.70	14.70	14.70	14.70	14.70	14.70	14.70	14.70	14.70	14.70	14.70
	CLIP DE METAL CHICO Nº 1 X 100	UNIDAD	24	0.50	12.12	1.01	1.01	1.01	1.01	1.01	1.01	1.01	1.01	1.01	1.01	1.01	1.01
	CLIP MARIPOSA DE METAL Nº 2 X 24	UNIDAD	10	2.50	25.00	2.08	2.08	2.08	2.08	2.08	2.08	2.08	2.08	2.08	2.08	2.08	2.08
	CLIP MARIPOSA DE METAL Nº 2 X 50	UNIDAD	10	2.42	24.20	2.02	2.02	2.02	2.02	2.02	2.02	2.02	2.02	2.02	2.02	2.02	2.02
	CLIP MARIPOSA DE METAL Nº 3 X 12	UNIDAD	20	1.51	30.29	2.52	2.52	2.52	2.52	2.52	2.52	2.52	2.52	2.52	2.52	2.52	2.52
	COLA SINTETICA X 60 ML	UNIDAD	2	5.00	10.00	0.83	0.83	0.83	0.83	0.83	0.83	0.83	0.83	0.83	0.83	0.83	0.83
	CORRECTOR LIQUIDO TIPO LAPICERO	UNIDAD	40	1.74	69.69	5.81	5.81	5.81	5.81	5.81	5.81	5.81	5.81	5.81	5.81	5.81	5.81
	CUADERNO CUADRICULADO TAMAÑO A5 X 100 HOJAS	UNIDAD	50	1.24	62.00	5.17	5.17	5.17	5.17	5.17	5.17	5.17	5.17	5.17	5.17	5.17	5.17
	CUADERNO EMPASTADO CUADRICULADO TAMAÑO A4 X 100 HOJAS	UNIDAD	10	12.00	120.00	10.00	10.00	10.00	10.00	10.00	10.00	10.00	10.00	10.00	10.00	10.00	10.00
	CUADERNO EMPASTADO CUADRICULADO TAMAÑO A4 X 200 HOJAS	UNIDAD	20	12.00	240.00	20.00	20.00	20.00	20.00	20.00	20.00	20.00	20.00	20.00	20.00	20.00	20.00
	CUADERNO ESPIRAL CUADRICULADO TAMAÑO A4 X 100 HOJAS	UNIDAD	7	6.00	42.00	3.50	3.50	3.50	3.50	3.50	3.50	3.50	3.50	3.50	3.50	3.50	3.50
	CUCHILLAS PARA CORTAR PAPEL TAMAÑO GRANDE	UNIDAD	3	5.60	16.80	1.40	1.40	1.40	1.40	1.40	1.40	1.40	1.40	1.40	1.40	1.40	1.40
	DISPENSADOR DE CINTA ADHESIVA DE 1/2" X 72 yd	UNIDAD	2	4.66	9.32	0.78	0.78	0.78	0.78	0.78	0.78	0.78	0.78	0.78	0.78	0.78	0.78
	DISPENSADOR PARA NOTAS AUTOADHESIVAS SIMPLES	UNIDAD	2	15.00	30.00	2.50	2.50	2.50	2.50	2.50	2.50	2.50	2.50	2.50	2.50	2.50	2.50
	ENGRAPADOR GRANDE DE OFICINA (100 HOJAS)	UNIDAD	2	150.00	300.00	25.00	25.00	25.00	25.00	25.00	25.00	25.00	25.00	25.00	25.00	25.00	25.00
	FOLDER MANILA PLASTIFICADO TAMAÑO A4	UNIDAD	14	3.80	53.20	4.43	4.43	4.43	4.43	4.43	4.43	4.43	4.43	4.43	4.43	4.43	4.43
	FOLDER MANILA TAMAÑO A4	EMPAQUE X 2!	2	5.00	10.00	0.83	0.83	0.83	0.83	0.83	0.83	0.83	0.83	0.83	0.83	0.83	0.83
	FORRO DE PLASTICO AUTOADHESIVO TRANSPARENTE DE 45 CM X	UNIDAD	20	3.00	60.00	5.00	5.00	5.00	5.00	5.00	5.00	5.00	5.00	5.00	5.00	5.00	5.00
	GOMA LIQUIDA X 250 mL	UNIDAD	5	1.34	6.70	0.56	0.56	0.56	0.56	0.56	0.56	0.56	0.56	0.56	0.56	0.56	0.56
	GRAPA 26/6 X 5000	UNIDAD	12	1.95	23.40	1.95	1.95	1.95	1.95	1.95	1.95	1.95	1.95	1.95	1.95	1.95	1.95
	LAPIZ DE COLOR TAMAÑO GRANDE (JUEGO X 12 COLORES)	UNIDAD	2	4.02	8.04	0.67	0.67	0.67	0.67	0.67	0.67	0.67	0.67	0.67	0.67	0.67	0.67
	LAPIZ NEGRO GRADO 2H	UNIDAD	8	1.00	8.00	0.67	0.67	0.67	0.67	0.67	0.67	0.67	0.67	0.67	0.67	0.67	0.67
	LIBRO DE ACTAS DE 400 FOLIOS	UNIDAD	4	13.64	54.56	4.55	4.55	4.55	4.55	4.55	4.55	4.55	4.55	4.55	4.55	4.55	4.55
	LIBRO DE ACTAS EMPASTADO RAYADO TAMAÑO OFICIO X 200 HOJ.	UNIDAD	20	12.00	240.00	20.00	20.00	20.00	20.00	20.00	20.00	20.00	20.00	20.00	20.00	20.00	20.00
	MICA PORTAPAPELES TAMAÑO OFICIO	UNIDAD	50	0.50	25.00	2.08	2.08	2.08	2.08	2.08	2.08	2.08	2.08	2.08	2.08	2.08	2.08
	MOTA PARA PIZARRA ACRILICA	UNIDAD	1	1.47	1.47	0.12	0.12	0.12	0.12	0.12	0.12	0.12	0.12	0.12	0.12	0.12	0.12
	NOTA AUTOADHESIVA 2" X 1" COLORES	UNIDAD	10	5.00	50.00	4.17	4.17	4.17	4.17	4.17	4.17	4.17	4.17	4.17	4.17	4.17	4.17
	PAPEL BOND 75 g TAMAÑO A4	MILLAR	28	22.50	630.00	52.50	52.50	52.50	52.50	52.50	52.50	52.50	52.50	52.50	52.50	52.50	52.50
	PAPEL BULKY 60 g TAMAÑO OFICIO	MILLAR	28	17.66	494.48	41.21	41.21	41.21	41.21	41.21	41.21	41.21	41.21	41.21	41.21	41.21	41.21
	PAPEL CARBON TAMAÑO A4	UNIDAD	3	15.87	47.61	3.97	3.97	3.97	3.97	3.97	3.97	3.97	3.97	3.97	3.97	3.97	3.97
	PAPEL CELOFAN TRANSPARENTE	UNIDAD	20	0.20	4.00	0.33	0.33	0.33	0.33	0.33	0.33	0.33	0.33	0.33	0.33	0.33	0.33
	PAPEL CREPE DE 1.20 M X 1.20 M	UNIDAD	50	0.70	35.00	2.92	2.92	2.92	2.92	2.92	2.92	2.92	2.92	2.92	2.92	2.92	2.92
	PAPEL LUSTRE DE 70 cm X 50 cm	UNIDAD	50	0.30	15.00	1.25	1.25	1.25	1.25	1.25	1.25	1.25	1.25	1.25	1.25	1.25	1.25
	PAPEL PERIODICO 75 G TAMAÑO A4	MILLAR	20	28.00	560.00	46.67	46.67	46.67	46.67	46.67	46.67	46.67	46.67	46.67	46.67	46.67	46.67
	PAPELOGRAFO 80 G DE 86 CM X 61 CM	UNIDAD	50	0.50	25.00	2.08	2.08	2.08	2.08	2.08	2.08	2.08	2.08	2.08	2.08	2.08	2.08
	PERFORADOR DE 2 ESPIGAS PARA 50 HOJAS	UNIDAD	2	28.00	56.00	4.67	4.67	4.67	4.67	4.67	4.67	4.67	4.67	4.67	4.67	4.67	4.67
	PLUMON DE TINTA INDELEBLE PUNTA FINA	UNIDAD	7	1.68	11.76	0.98	0.98	0.98	0.98	0.98	0.98	0.98	0.98	0.98	0.98	0.98	0.98
	PLUMON DE TINTA INDELEBLE PUNTA GRUESA	UNIDAD	10	1.18	11.80	0.98	0.98	0.98	0.98	0.98	0.98	0.98	0.98	0.98	0.98	0.98	0.98
	PLUMON DE TINTA INDELEBLE PUNTA MEDIANA COLOR NEGRO	UNIDAD	5	1.00	5.00	0.42	0.42	0.42	0.42	0.42	0.42	0.42	0.42	0.42	0.42	0.42	0.42
	PLUMON PARA PIZARRA ACRILICA PUNTA GRUESA	UNIDAD	20	1.20	24.00	2.00	2.00	2.00	2.00	2.00	2.00	2.00	2.00	2.00	2.00	2.00	2.00
	PLUMON RESALTADOR PUNTA GRUESA REDONDA	UNIDAD	14	1.50	21.00	1.75	1.75	1.75	1.75	1.75	1.75	1.75	1.75	1.75	1.75	1.75	1.75
	PORTA CD DE PLASTICO X 24	UNIDAD	1	5.00	5.00	0.42	0.42	0.42	0.42	0.42	0.42	0.42	0.42	0.42	0.42	0.42	0.42
	PUNTERO LASER (TIPO LAPICERO)	UNIDAD	1	10.00	10.00	0.83	0.83	0.83	0.83	0.83	0.83	0.83	0.83	0.83	0.83	0.83	0.83
	PUNTERO PARA PIZARRA	UNIDAD	2	6.00	12.00	1.00	1.00	1.00	1.00	1.00	1.00	1.00	1.00	1.00	1.00	1.00	1.00
	SELLO FECHADOR	UNIDAD	2	7.50	15.00	1.25	1.25	1.25	1.25	1.25	1.25	1.25	1.25	1.25	1.25	1.25	1.25
	SOBRE MANILA DE 90 G TAMAÑO OFICIO	UNIDAD	50	7.46	373.19	31.10	31.10	31.10	31.10	31.10	31.10	31.10	31.10	31.10	31.10	31.10	31.10
	SUJETADOR PARA PAPEL (TIPO FASTENER) DE METAL X 100	UNIDAD	2	10.00	20.00	1.67	1.67	1.67	1.67	1.67	1.67	1.67	1.67	1.67	1.67	1.67	1.67
	TABLERO ACRILICO TAMAÑO A4 CON SUJETADOR DE METAL	UNIDAD	7	7.00	49.00	4.08	4.08	4.08	4.08	4.08	4.08	4.08	4.08	4.08	4.08	4.08	4.08
	TABLERO DE MADERA TAMAÑO MEDIO OFICIO CON SUJETADOR DE	UNIDAD	4	15.00	60.00	5.00	5.00	5.00	5.00	5.00	5.00	5.00	5.00	5.00	5.00	5.00	5.00
	TAMPON CON CUBIERTA DE PLASTICO TAMAÑO MEDIANO	UNIDAD	2	3.00	6.00	0.50	0.50	0.50	0.50	0.50	0.50	0.50	0.50	0.50	0.50	0.50	0.50
	TIJERA DE METAL DE 7" CON MANGO DE PLASTICO	UNIDAD	2	50.00	100.00	8.33	8.33	8.33	8.33	8.33	8.33	8.33	8.33	8.33	8.33	8.33	8.33
	TINTA PARA TAMPON X 30 mL APROX. COLOR AZUL	UNIDAD	15	1.29	19.30	1.61	1.61	1.61	1.61	1.61	1.61	1.61	1.61	1.61	1.61	1.61	1.61
	TIZA ANTIALERGICA PARA PIZARRA	UNIDAD	50	15.00	750.00	62.50	62.50	62.50	62.50	62.50	62.50	62.50	62.50	62.50	62.50	62.50	62.50
	TRIPTICO ALIMENTACION DEL NIÑO	MILLAR	2	950.00	1,900.00	158.33	158.33	158.33	158.33	158.33	158.33	158.33	158.33	158.33	158.33	158.33	158.33
	TRIPTICO COMO ALIMENTARSE EN LA TBC	MILLAR	1	250.00	250.00	20.83	20.83	20.83	20.83	20.83	20.83	20.83	20.83	20.83	20.83	20.83	20.83
	TRIPTICO MENSAJES PARA UNA ALIMENTACION SALUDABLE	MILLAR	1	250.00	250.00	20.83	20.83	20.83	20.83	20.83	20.83	20.83	20.83	20.83	20.83	20.83	20.83
	VINIFAN OFICIO	UNIDAD	8	18.00	144.00	12.00	12.00	12.00	12.00	12.00	12.00	12.00	12.00	12.00	12.00	12.00	12.00
23.14.11	MUNICIONES, EXPLOSIVOS Y SIMILAR ES				192.00	16.00	16.00	16.00	16.00	16.00	16.00	16.00	16.00	16.00	16.00	16.00	16.00
	CERILLA (PALO DE FOSFORO) X 100	DECENA	12	16.00	192.00	16.00	16.00	16.00	16.00	16.00	16.00	16.00	16.00	16.00	16.00	16.00	16.00
2.3. 1 5. 3 1	ASEO, LIMPIEZA Y TOCADOR				26,237.50	2,186.46	2186.46	2186.46	2186.46	2186.46	2186.46	2186.46	2186.46	2186.46	2186.46	2186.46	2186.46
	ACIDO MURIATICO X 1 L	UNIDAD	24	4.00	96.00	8.00	8.00	8.00	8.00	8.00	8.00	8.00	8.00	8.00	8.00	8.00	8.00
	ANTISARRO PARA WATER	LITRO	12	6.00	72.00	6.00	6.00	6.00	6.00	6.00	6.00	6.00	6.00	6.00	6.00	6.00	6.00
	BALDE DE PLASTICO X 15 L CON ESCURRIDOR DE TRAPEADOR	UNIDAD	2	18.00	36.00	3.00	3.00	3.00	3.00	3.00	3.00	3.00	3.00	3.00	3.00	3.00	3.00
	BOLSA DE POLIETILENO DE 32" X 28" APROX	CIENTO	14	32.60	456.40	38.03	38.03	38.03	38.03	38.03	38.03	38.03	38.03	38.03	38.03	38.03	38.03
	CREMA PARA LIMPIAR COMPUTADORAS X 175 g	UNIDAD	3	3.70	11.10	0.93	0.93	0.93	0.93	0.93	0.93	0.93	0.93	0.93	0.93	0.93	0.93
	DESATORADOR DE JEBE PARA SERVICIOS HIGIENICOS DE 3"	UNIDAD	7	2.50	17.50	1.46	1.46	1.46	1.46	1.46	1.46	1.46	1.46	1.46	1.46	1.46	1.46
	DESINFECTANTE LIMPIADOR AROMATICO X 4 L	UNIDAD	20	15.00	300.00	25.00	25.00	25.00	25.00	25.00	25.00	25.00	25.00	25.00	25.00	25.00	25.00
	DESODORANTE EN PASTILLA PARA SERVICIOS HIGIENICOS X 48 g	UNIDAD	24	1.00	24.00	2.00	2.00	2.00	2.00	2.00	2.00	2.00	2.00	2.00	2.00	2.00	2.00
	DETERGENTE EN PASTA LAVA VAJILLA X 600 G	UNIDAD	350	4.00	1,400.00	116.67	116.67	116.67	116.67	116.67	116.67	116.67	116.67	116.67	116.67	116.67	116.67
	DETERGENTE GRANULADO X 360 g	UNIDAD	600	2.85	1,710.00	142.50	142.50	142.50	142.50	142.50	142.50	142.50	142.50	142.50	142.50	142.50	142.50
	DETERGENTE LIQUIDO PARA PISOS	GALON	14	522.00	7,308.00	609.00	609.00	609.00	609.00	609.00	609.00	609.00	609.00	609.00	609.00	609.00	609.00
	DISPENSADOR DE JABON LIQUIDO (MATERIAL PLASTICO)	UNIDAD	4	70.00	280.00	23.33	23.33	23.33	23.33	23.33	23.33	23.33	23.33	23.33	23.33	23.33	23.33
	DISPENSADOR DE PAPEL TOALLA (MATERIAL PLASTICO)	UNIDAD	4	67.00	268.00	22.33	22.33	22.33	22.33	22.33	22.33	22.33	22.33	22.33	22.33	22.33	22.33
	ESCOBA DE NYLON 4 HILERAS X 40 CM	UNIDAD	60	12.00	720.00	60.00	60.00	60.00	60.00	60.00	60.00	60.00	60.00	60.00	60.00	60.00	60.00

	ESCOBILLA DE PLASTICO PARA LAVAR MANOS	UNIDAD	30	2.30	69.00	5.75	5.75	5.75	5.75	5.75	5.75	5.75	5.75	5.75	5.75	5.75	5.75
	ESCOBILLA DE PLASTICO PARA LAVAR ROPA	UNIDAD	30	4.00	120.00	10.00	10.00	10.00	10.00	10.00	10.00	10.00	10.00	10.00	10.00	10.00	10.00
	ESPONJA DE FIBRA METALICA	UNIDAD	288	1.00	288.00	24.00	24.00	24.00	24.00	24.00	24.00	24.00	24.00	24.00	24.00	24.00	24.00
	ESPONJA VERDE LAVA VAJILLAS	UNIDAD	288	1.50	432.00	36.00	36.00	36.00	36.00	36.00	36.00	36.00	36.00	36.00	36.00	36.00	36.00
	GUANTE DE JEBE DE USO INDUSTRIAL CALIBRE 35 TALLA 8 1/2	PAR	350	8.00	2,800.00	233.33	233.33	233.33	233.33	233.33	233.33	233.33	233.33	233.33	233.33	233.33	233.33
	JABON DE TOCADOR EN BARRA X 150 g	UNIDAD	350	1.99	696.50	58.04	58.04	58.04	58.04	58.04	58.04	58.04	58.04	58.04	58.04	58.04	58.04
	JABON PARA LAVAR ROPA X 520 g	UNIDAD	350	2.60	910.00	75.83	75.83	75.83	75.83	75.83	75.83	75.83	75.83	75.83	75.83	75.83	75.83
	KRESO X 4 L	UNIDAD	12	13.50	162.00	13.50	13.50	13.50	13.50	13.50	13.50	13.50	13.50	13.50	13.50	13.50	13.50
	LEJIA (HIPOCLORITO DE SODIO) AL 10% X 287.5 ML	UNIDAD	670	0.58	388.60	32.38	32.38	32.38	32.38	32.38	32.38	32.38	32.38	32.38	32.38	32.38	32.38
	LIMPIA VIDRIOS X 4 L	UNIDAD	12	8.00	96.00	8.00	8.00	8.00	8.00	8.00	8.00	8.00	8.00	8.00	8.00	8.00	8.00
	PAPEL HIGIENICO (ROLLO PERSONAL) BLANCO DE DOBLE HOJA	UNIDAD	310	0.80	248.00	20.67	20.67	20.67	20.67	20.67	20.67	20.67	20.67	20.67	20.67	20.67	20.67
	PAPEL TOALLA DE 45 CM X 35 CM X 200 HOJAS	UNIDAD	50	5.00	250.00	20.83	20.83	20.83	20.83	20.83	20.83	20.83	20.83	20.83	20.83	20.83	20.83
	PAPELERA DE PLASTICO CON TAPA VAIVEN X 80 L	UNIDAD	6	70.00	420.00	35.00	35.00	35.00	35.00	35.00	35.00	35.00	35.00	35.00	35.00	35.00	35.00
	PULIDOR PARA VAJILLA (TIPO PULITON) X 450 g APROX.	UNIDAD	350	6.60	2,310.00	192.50	192.50	192.50	192.50	192.50	192.50	192.50	192.50	192.50	192.50	192.50	192.50
	QUITA SARRO	GALON	36	6.00	216.00	18.00	18.00	18.00	18.00	18.00	18.00	18.00	18.00	18.00	18.00	18.00	18.00
	MICA DOBLE PARA MESA	UNIDAD	36	24.00	864.00	72.00	72.00	72.00	72.00	72.00	72.00	72.00	72.00	72.00	72.00	72.00	72.00
	RASTRILLO DE JEBE DE 50 CM	UNIDAD	12	6.70	80.40	6.70	6.70	6.70	6.70	6.70	6.70	6.70	6.70	6.70	6.70	6.70	6.70
	RECOGEDOR DE PLASTICO TAMAÑO MEDIANO	UNIDAD	5	3.00	15.00	1.25	1.25	1.25	1.25	1.25	1.25	1.25	1.25	1.25	1.25	1.25	1.25
	REPUESTO PARA TRAPEADOR DE PABILO 50 CM X 30 CM	UNIDAD	96	3.00	288.00	24.00	24.00	24.00	24.00	24.00	24.00	24.00	24.00	24.00	24.00	24.00	24.00
	SOLUCION PARA LIMPIAR VIDRIOS	GALON	3	15.00	45.00	3.75	3.75	3.75	3.75	3.75	3.75	3.75	3.75	3.75	3.75	3.75	3.75
	TACHO DE PLASTICO X 45 L CON TAPA PEDAL	UNIDAD	5	80.00	400.00	33.33	33.33	33.33	33.33	33.33	33.33	33.33	33.33	33.33	33.33	33.33	33.33
	MANTELES DE TELA PARA MESA 2.8X 3.0 MT	UNIDAD	32	20.00	640.00	53.33	53.33	53.33	53.33	53.33	53.33	53.33	53.33	53.33	53.33	53.33	53.33
	TOALLA DE FELPA DE MANO	UNIDAD	60	10.00	600.00	50.00	50.00	50.00	50.00	50.00	50.00	50.00	50.00	50.00	50.00	50.00	50.00
	TRAPEADOR MOPA DE PABILO DE 50 cm	UNIDAD	100	12.00	1,200.00	100.00	100.00	100.00	100.00	100.00	100.00	100.00	100.00	100.00	100.00	100.00	100.00
					37,237.45	3,103.12	3,103.12	3,103.12	3,103.12	3,103.12	3,103.12	3,103.12	3,103.12	3,103.12	3,103.12	3,103.12	3,103.12
ACTIVIDAD	**Realizar la Compra de insumos para la atención del recién nacido.**																
2.3. 1 5. 3 2	DE COCINA, COMEDOR Y CAFETERIA				23,575.30	1,964.61	1964.61	1964.61	1964.61	1964.61	1964.61	1964.61	1964.61	1964.61	1964.61	1964.61	1964.61
	ALCUZA DE METAL X 2 DIVISIONES	UNIDAD	14	12.00	168.00	14.00	14.00	14.00	14.00	14.00	14.00	14.00	14.00	14.00	14.00	14.00	14.00
	AZUCARERA DE VIDRIO	UNIDAD	2	6.50	13.00	1.08	1.08	1.08	1.08	1.08	1.08	1.08	1.08	1.08	1.08	1.08	1.08
	COLADOR DE ACERO INOXIDABLE DE 30 CM	UNIDAD	4	82.00	328.00	27.33	27.33	27.33	27.33	27.33	27.33	27.33	27.33	27.33	27.33	27.33	27.33
	CUCHARA DE ACERO INOXIDABLE	UNIDAD	180	6.50	1,170.00	97.50	97.50	97.50	97.50	97.50	97.50	97.50	97.50	97.50	97.50	97.50	97.50
	CUCHARA DESCARTABLE	UNIDAD	250	0.50	125.00	10.42	10.42	10.42	10.42	10.42	10.42	10.42	10.42	10.42	10.42	10.42	10.42
	CUCHARITA CON MANGO LARGO ACERO INOXIDABLE	UNIDAD	180	2.70	486.00	40.50	40.50	40.50	40.50	40.50	40.50	40.50	40.50	40.50	40.50	40.50	40.50
	CUCHARON DE MADERA MEDIANO PULIDO	UNIDAD	36	2.50	90.00	7.50	7.50	7.50	7.50	7.50	7.50	7.50	7.50	7.50	7.50	7.50	7.50
	QUEQUERAS DE ACERO INOXIDABLE	UNIDAD	6	20.00	120.00	10.00	10.00	10.00	10.00	10.00	10.00	10.00	10.00	10.00	10.00	10.00	10.00
	CUCHILLOS DE MESA DE ACERO INOXIDABLE	UNIDAD	180	6.50	1,170.00	97.50	97.50	97.50	97.50	97.50	97.50	97.50	97.50	97.50	97.50	97.50	97.50
	CUCHILLOS DE COCINA N° 8	UNIDAD	24	8.50	204.00	17.00	17.00	17.00	17.00	17.00	17.00	17.00	17.00	17.00	17.00	17.00	17.00
	COPAS DE VIDRIO MEDIANO	UNIDAD	144	3.50	504.00	42.00	42.00	42.00	42.00	42.00	42.00	42.00	42.00	42.00	42.00	42.00	42.00
	CUCHARON DE ACERO INOXIDABLE X 250 ML	UNIDAD	36	12.00	432.00	36.00	36.00	36.00	36.00	36.00	36.00	36.00	36.00	36.00	36.00	36.00	36.00
	DULCERA DE VIDRIO	UNIDAD	200	1.10	220.00	18.33	18.33	18.33	18.33	18.33	18.33	18.33	18.33	18.33	18.33	18.33	18.33
	ESPUMADERA DE ACERO INOXIDABLE N° 25	UNIDAD	36	20.00	720.00	60.00	60.00	60.00	60.00	60.00	60.00	60.00	60.00	60.00	60.00	60.00	60.00
	JARRA DE VIDRIO PIREX X 1 L	UNIDAD	8	20.00	160.00	13.33	13.33	13.33	13.33	13.33	13.33	13.33	13.33	13.33	13.33	13.33	13.33
	LICUADORAS DOMESTICA DE 1 VEL.	UNIDAD	4	250.00	1,000.00	83.33	83.33	83.33	83.33	83.33	83.33	83.33	83.33	83.33	83.33	83.33	83.33
	JARRA DE ACERO QUIRURGICO X 2 L	UNIDAD	3	48.50	145.50	12.13	12.13	12.13	12.13	12.13	12.13	12.13	12.13	12.13	12.13	12.13	12.13
	JARRA DE PLASTICO X 1.5 L	UNIDAD	40	5.00	200.00	16.67	16.67	16.67	16.67	16.67	16.67	16.67	16.67	16.67	16.67	16.67	16.67
	JUEGO DE COLADORES DE MALLA DE ACERO X 3 PIEZAS	UNIDAD	6	25.00	150.00	12.50	12.50	12.50	12.50	12.50	12.50	12.50	12.50	12.50	12.50	12.50	12.50
	OLLA A PRESION DE ACERO INOXIDABLE X 10 L	UNIDAD	4	175.00	700.00	58.33	58.33	58.33	58.33	58.33	58.33	58.33	58.33	58.33	58.33	58.33	58.33
	PANERA DE MADERA CON TAPA Y ASA DE 60 CM	UNIDAD	3	40.00	120.00	10.00	10.00	10.00	10.00	10.00	10.00	10.00	10.00	10.00	10.00	10.00	10.00
	PINZA DE ACERO INOXIDABLE PARA PAN	UNIDAD	6	10.00	60.00	5.00	5.00	5.00	5.00	5.00	5.00	5.00	5.00	5.00	5.00	5.00	5.00
	PORTA CUBIERTOS DE PLASTICO CON TAPA	UNIDAD	3	5.80	17.40	1.45	1.45	1.45	1.45	1.45	1.45	1.45	1.45	1.45	1.45	1.45	1.45
	RALLADOR DE ACERO INOXIDABLE TAMAÑO GRANDE	UNIDAD	3	10.00	30.00	2.50	2.50	2.50	2.50	2.50	2.50	2.50	2.50	2.50	2.50	2.50	2.50
	TAZONA DE ACERO QUIRURGICO 500 cm3	DOCENA	10	85.00	850.00	70.83	70.83	70.83	70.83	70.83	70.83	70.83	70.83	70.83	70.83	70.83	70.83
	TAZA DE ACERO QUIRURGICO 400 cm3	DOCENA	10	69.60	696.00	58.00	58.00	58.00	58.00	58.00	58.00	58.00	58.00	58.00	58.00	58.00	58.00
	TAZA DE LOZA	UNIDAD	300	2.00	600.00	50.00	50.00	50.00	50.00	50.00	50.00	50.00	50.00	50.00	50.00	50.00	50.00
	TAZON DE ACERO INOXIDABLE X 15 L	UNIDAD	35	50.00	1,750.00	145.83	145.83	145.83	145.83	145.83	145.83	145.83	145.83	145.83	145.83	145.83	145.83
	TAZON DE ACERO INOXIDABLE X 20 L	UNIDAD	10	60.00	600.00	50.00	50.00	50.00	50.00	50.00	50.00	50.00	50.00	50.00	50.00	50.00	50.00
	TAZON DE ACERO INOXIDABLE X 5 L	UNIDAD	30	30.00	900.00	75.00	75.00	75.00	75.00	75.00	75.00	75.00	75.00	75.00	75.00	75.00	75.00
	TAZON ENLOZADO X 60 cm	UNIDAD	3	85.00	255.00	21.25	21.25	21.25	21.25	21.25	21.25	21.25	21.25	21.25	21.25	21.25	21.25
	TENEDOR DE ACERO INOXIDABLE DE MESA	UNIDAD	180	6.50	1,170.00	97.50	97.50	97.50	97.50	97.50	97.50	97.50	97.50	97.50	97.50	97.50	97.50
	PLATO DE LOZA OVALADO COLOR BLANCO	UNIDAD	180	4.50	810.00	67.50	67.50	67.50	67.50	67.50	67.50	67.50	67.50	67.50	67.50	67.50	67.50
	VASO DE VIDRIO DE CUELLO LARGO DE 250 cm3	UNIDAD	300	2.30	690.00	57.50	57.50	57.50	57.50	57.50	57.50	57.50	57.50	57.50	57.50	57.50	57.50
	PLATO TENDIDO ORNAMIN	UNIDAD	180	6.50	1,170.00	97.50	97.50	97.50	97.50	97.50	97.50	97.50	97.50	97.50	97.50	97.50	97.50
	PLATO HONDO ORNAMIN	UNIDAD	180	5.40	972.00	81.00	81.00	81.00	81.00	81.00	81.00	81.00	81.00	81.00	81.00	81.00	81.00
	TAZA C/PLATO ORNAMIN	UNIDAD	180	3.80	684.00	57.00	57.00	57.00	57.00	57.00	57.00	57.00	57.00	57.00	57.00	57.00	57.00
	FUENTE DE PIREX C/ TAPA X 30 cm	UNIDAD	6	35.00	210.00	17.50	17.50	17.50	17.50	17.50	17.50	17.50	17.50	17.50	17.50	17.50	17.50
	THERMOS X 1 LT	UNIDAD	24	15.00	360.00	30.00	30.00	30.00	30.00	30.00	30.00	30.00	30.00	30.00	30.00	30.00	30.00
	VASO DESCARTABLE DE PLASTICO X 8 fl oz	UNIDAD	250	0.04	10.00	0.83	0.83	0.83	0.83	0.83	0.83	0.83	0.83	0.83	0.83	0.83	0.83
	OLLAS DE ACERO N° 25 C/ MANGO FIJO DE METAL	UNIDAD	12	35.00	420.00	35.00	35.00	35.00	35.00	35.00	35.00	35.00	35.00	35.00	35.00	35.00	35.00
	OLLAS DE ACERO N° 16 C/ MANGO FIJO DE METAL	UNIDAD	12	32.00	384.00	32.00	32.00	32.00	32.00	32.00	32.00	32.00	32.00	32.00	32.00	32.00	32.00
	SARTEN DE TEFLON MEDIANO	UNIDAD	12	35.00	420.00	35.00	35.00	35.00	35.00	35.00	35.00	35.00	35.00	35.00	35.00	35.00	35.00
	VASO DE PLASTICO C/ TAPA X 100 ml	UNIDAD	60	6.50	390.00	32.50	32.50	32.50	32.50	32.50	32.50	32.50	32.50	32.50	32.50	32.50	32.50
	PLATANOES CUADRADOS DE LOZA COLOR BLANCO	UNIDAD	36	9.50	342.00	28.50	28.50	28.50	28.50	28.50	28.50	28.50	28.50	28.50	28.50	28.50	28.50
	CUCHARITA DE MADERA PEQUEÑA DE 1CM PULIDO	UNIDAD	24	1.10	26.40	2.20	2.20	2.20	2.20	2.20	2.20	2.20	2.20	2.20	2.20	2.20	2.20
	TABLA DE PICAR DE FIBRA DE VIDRIO GRANDE	UNIDAD	18	6.50	117.00	9.75	9.75	9.75	9.75	9.75	9.75	9.75	9.75	9.75	9.75	9.75	9.75
	VASO WISKERO DE VIDRIO	UNIDAD	72	3.00	216.00	18.00	18.00	18.00	18.00	18.00	18.00	18.00	18.00	18.00	18.00	18.00	18.00
	DECORADOR DE TORTA DE METAL C/ MANGA DE TELA FORRADA	UNIDAD	2	20.00	40.00	3.33	3.33	3.33	3.33	3.33	3.33	3.33	3.33	3.33	3.33	3.33	3.33
	JARRITA DE LOZA BLANCA PARA CAFÉ o LECHE x 30 ml	UNIDAD	6	20.00	120.00	10.00	10.00	10.00	10.00	10.00	10.00	10.00	10.00	10.00	10.00	10.00	10.00
	VIDRIO DOBLE AHUMADO REDONDO X 85 CM DE DIAMETRO	UNIDAD	20	45.00	900.00	75.00	75.00	75.00	75.00	75.00	75.00	75.00	75.00	75.00	75.00	75.00	75.00
	BALANZA DE PLATILLO X 100 KG	UNIDAD	2	70.00	140.00	11.67	11.67	11.67	11.67	11.67	11.67	11.67	11.67	11.67	11.67	11.67	11.67
2.3. 1 6. 1 99	OTROS ACCESORIOS Y REPUESTOS				2,430.00	202.50	202.50	202.50	202.50	202.50	202.50	202.50	202.50	202.50	202.50	202.50	202.50
	EMPAQUETADURA PARA OLLA A PRESION X 10 LT Y 6 LT	UNIDAD	60	13.00	780.00	65.00	65.00	65.00	65.00	65.00	65.00	65.00	65.00	65.00	65.00	65.00	65.00

V° B° ECON. MÁXIMO MARINO REQUENA APACCLLA GERENTE REGIONAL DE DESARROLLO ECONÓMICO – GOBIERNO REGIONAL HUANCAVELICA

V° B° Ing. Guillermo Quispe Torres – GOBIERNO REGIONAL DE HVCA. GERENCIA REGIONAL INFRAESTRUCTURA

GOBIERNO REGIONAL – GER. REG. PLANEAM. PRES. ACOND. TERR. SUBGERENCIA DE PLANEAMIENTO ESTRATÉGICO, ESTADÍSTICA Y ACONDICIONAMIENTO TERRITORIAL

V°B° GOBIERNO REGIONAL HUANCAVELICA

	PILA ALCALINA "AA"	UNIDAD	8	4.50	36.00	3.00	3.00	3.00	3.00	3.00	3.00	3.00	3.00	3.00	3.00	3.00	3.00
	PITON PARA OLLA A PRESION	UNIDAD	30	17.00	510.00	42.50	42.50	42.50	42.50	42.50	42.50	42.50	42.50	42.50	42.50	42.50	42.50
	REPUESTOS DE MANGO PARA OLLA A PRESION	UNIDAD	24	12.00	288.00	24.00	24.00	24.00	24.00	24.00	24.00	24.00	24.00	24.00	24.00	24.00	24.00
	REPUESTOS DE CUCHILLLA PARA LICUADORA OSTER	UNIDAD	36	18.00	648.00	54.00	54.00	54.00	54.00	54.00	54.00	54.00	54.00	54.00	54.00	54.00	54.00
	REPUESTOS PRECINTO DE SEGURIDAD PARA OLLA A PRESION	UNIDAD	12	14.00	168.00	14.00	14.00	14.00	14.00	14.00	14.00	14.00	14.00	14.00	14.00	14.00	14.00
2.3. 1 9. 1 1	LIBROS, TEXTOS Y OTROS MATERIALES IMPRESOS				160.00	13.33	13.33	13.33	13.33	13.33	13.33	13.33	13.33	13.33	13.33	13.33	13.33
	TARJETA DE CONTROL DE EXISTENCIAS (KARDEX)	UNIDAD	1000	0.16	160.00	13.33	13.33	13.33	13.33	13.33	13.33	13.33	13.33	13.33	13.33	13.33	13.33
2.3. 1 9. 1 2	MATERIAL DIDACTICO, ACCESORIOS Y UTILES DE ENSEÑANZA				130.00	10.83	10.83	10.83	10.83	10.83	10.83	10.83	10.83	10.83	10.83	10.83	10.83
	GIGANTOGRAFIA	UNIDAD	1	100.00	100.00	8.33	8.33	8.33	8.33	8.33	8.33	8.33	8.33	8.33	8.33	8.33	8.33
	MATERIAL DIDACTICO SET DE DE MEDIDAS CASERAS (TABLA Y LA	UNIDAD	3	10.00	30.00	2.50	2.50	2.50	2.50	2.50	2.50	2.50	2.50	2.50	2.50	2.50	2.50
					26,295.30	2,191.28	2,191.28	2,191.28	2,191.28	2,191.28	2,191.28	2,191.28	2,191.28	2,191.28	2,191.28	2,191.28	2,191.28
ACTIVIDAD	**Atención en Consultorio de Nutrición**																
2.3. 1 9. 1 99	OTROS MATERIALES DIVERSOS DE ENSEÑANZA				170.00	14.17	14.17	14.17	14.17	14.17	14.17	14.17	14.17	14.17	14.17	14.17	14.17
	TINTA PARA MIMEOGRAFO NEGRO X 400 ML	UNIDAD	10	17.00	170.00	14.17	14.17	14.17	14.17	14.17	14.17	14.17	14.17	14.17	14.17	14.17	14.17
2.3. 1 11. 1 5	OTROS MATERIALES DE MANTENIMIENTO				140.00	11.67	11.67	11.67	11.67	11.67	11.67	11.67	11.67	11.67	11.67	11.67	11.67
	CANDADO X 50 mm	UNIDAD	5	28.00	140.00	11.67	11.67	11.67	11.67	11.67	11.67	11.67	11.67	11.67	11.67	11.67	11.67
2.3. 1 11. 1 6	MATERIALES DE ACONDICIONAMIENTO				62.50	5.21	5.21	5.21	5.21	5.21	5.21	5.21	5.21	5.21	5.21	5.21	5.21
	ESPEJO SIMPLE DE PARED	UNIDAD	5	12.50	62.50	5.21	5.21	5.21	5.21	5.21	5.21	5.21	5.21	5.21	5.21	5.21	5.21
2.3. 2 1. 1 2	VIATICOS Y ASIGNACIONES POR COMISION DE SERVICIO				1,680.00	140.00	140.00	140.00	140.00	140.00	140.00	140.00	140.00	140.00	140.00	140.00	140.00
	PARTICIPACION EN EVENTOS - VIATICOS	SERVICIO		1680.00	1,680.00	140.00	140.00	140.00	140.00	140.00	140.00	140.00	140.00	140.00	140.00	140.00	140.00
2.3. 2 2. 4 1	SERVICIO DE PUBLICIDAD				300.00	25.00	25.00	25.00	25.00	25.00	25.00	25.00	25.00	25.00	25.00	25.00	25.00
	SERVICIO DE PUBLICIDAD EN BANNERS	SERVICIO		300.00	300.00	25.00	25.00	25.00	25.00	25.00	25.00	25.00	25.00	25.00	25.00	25.00	25.00
2.3. 2 7.11 99	SERVICIOS DIVERSOS				2,450.00	204.17	204.17	204.17	204.17	204.17	204.17	204.17	204.17	204.17	204.17	204.17	204.17
	SERVICIO DE ATENCION DE REFRIGERIOS	SERVICIO		2000.00	2,000.00	166.67	166.67	166.67	166.67	166.67	166.67	166.67	166.67	166.67	166.67	166.67	166.67
	SERVICIO DE ALIMENTACION PARA EVENTOS VARIOS	SERVICIO		450.00	450.00	37.50	37.50	37.50	37.50	37.50	37.50	37.50	37.50	37.50	37.50	37.50	37.50
2.3. 2 8. 1 1	CONTRATO ADMINISTRATIVO DE SERVICIOS				198,900.00	16,575.00	16575.00	16575.00	16575.00	16575.00	16575.00	16575.00	16575.00	16575.00	16575.00	16575.00	16575.00
	CONTRATACION DE PROFESIONAL EN NUTRICION	SERVICIO	2	20400.00	40,800.00	3,400.00	3400.00	3400.00	3400.00	3400.00	3400.00	3400.00	3400.00	3400.00	3400.00	3400.00	3400.00
	SERVICIO DE ARTESANO	SERVICIO	16	148800.00	148,800.00	12,400.00	12400.00	12400.00	12400.00	12400.00	12400.00	12400.00	12400.00	12400.00	12400.00	12400.00	12400.00
	CONTRATACION DE PERSONAL TECNICO EN SECRETARIA	SERVICIO	1	93000.00	9,300.00	775.00	775.00	775.00	775.00	775.00	775.00	775.00	775.00	775.00	775.00	775.00	775.00
2.3. 2 8. 1 2	CONTRIBUCION A ESSALUD 9%				17,901.00	1,491.75	1491.75	1491.75	1491.75	1491.75	1491.75	1491.75	1491.75	1491.75	1491.75	1491.75	1491.75
	CONTRATACION DE PROFESIONAL EN NUTRICION	SERVICIO	2	1836.00	3,672.00	306.00	306.00	306.00	306.00	306.00	306.00	306.00	306.00	306.00	306.00	306.00	306.00
	SERVICIO DE ARTESANO	SERVICIO	16	13392.00	13,392.00	1,116.00	1116.00	1116.00	1116.00	1116.00	1116.00	1116.00	1116.00	1116.00	1116.00	1116.00	1116.00
	CONTRATACION DE PERSONAL TECNICO EN SECRETARIA	SERVICIO	1	837.00	837.00	69.75	69.75	69.75	69.75	69.75	69.75	69.75	69.75	69.75	69.75	69.75	69.75
2.3. 2 2. 4 1	SERVICIO DE PUBLICIDAD				3,500.00	291.67	291.67	291.67	291.67	291.67	291.67	291.67	291.67	291.67	291.67	291.67	291.67
	SERVICIO DE PUBLICIDAD EN TRIPTICOS	SERVICIO		2000.00	2,000.00	166.67	166.67	166.67	166.67	166.67	166.67	166.67	166.67	166.67	166.67	166.67	166.67
	SERVICIOS RADIALES	SERVICIO		1500.00	1,500.00	125.00	125.00	125.00	125.00	125.00	125.00	125.00	125.00	125.00	125.00	125.00	125.00
2.3. 2 2. 4 4	SERVICIO DE IMPRESIONES, ENCUADERNACION Y EMPASTADO				1,200.00	100.00	100.00	100.00	100.00	100.00	100.00	100.00	100.00	100.00	100.00	100.00	100.00
	SERVICIO DE GIGANTOGRAFIA	SERVICIO		1200.00	1,200.00	100.00	100.00	100.00	100.00	100.00	100.00	100.00	100.00	100.00	100.00	100.00	100.00
2.3. 2 4. 1 5	DE MAQUINARIAS Y EQUIPOS				7,650.00	637.50	637.50	637.50	637.50	637.50	637.50	637.50	637.50	637.50	637.50	637.50	637.50
	MANTENIMIENTO PREVENTIVO Y CORRECTIVO DE CAMARA FRIGOI	SERVICIO		3500.00	3,500.00	291.67	291.67	291.67	291.67	291.67	291.67	291.67	291.67	291.67	291.67	291.67	291.67
	MANTENIMIENTO PREVENTIVO Y CORRECTIVO DE MARMITA	SERVICIO		650.00	650.00	54.17	54.17	54.17	54.17	54.17	54.17	54.17	54.17	54.17	54.17	54.17	54.17
	MANTENIMIENTO PREVENTIVO Y CORRECTIVO DE COCINA A GAS	SERVICIO		450.00	450.00	37.50	37.50	37.50	37.50	37.50	37.50	37.50	37.50	37.50	37.50	37.50	37.50
	MANTENIMIENTO PREVENTIVO Y CORRECTIVO DE COCINA ELECTR	SERVICIO		300.00	300.00	25.00	25.00	25.00	25.00	25.00	25.00	25.00	25.00	25.00	25.00	25.00	25.00
	MANTENIMIENTO PREVENTIVO Y CORRECTIVO DE HORNO ELECTR	SERVICIO		750.00	750.00	62.50	62.50	62.50	62.50	62.50	62.50	62.50	62.50	62.50	62.50	62.50	62.50
	MANTENIMIENTO PREVENTIVO Y CORRECTIVO DE LICUADORA INDI	SERVICIO		200.00	200.00	16.67	16.67	16.67	16.67	16.67	16.67	16.67	16.67	16.67	16.67	16.67	16.67
	MANTENIMIENTO CORRECTIVO DE LICUADORA DOMESTICA	SERVICIO		150.00	150.00	12.50	12.50	12.50	12.50	12.50	12.50	12.50	12.50	12.50	12.50	12.50	12.50
	MANTENIMIENTO Y REPARACION DE EQUIPOS DE COMPUTO E IMPI	SERVICIO		800.00	800.00	66.67	66.67	66.67	66.67	66.67	66.67	66.67	66.67	66.67	66.67	66.67	66.67
	MANTENIMIENTO CORRECTIVO DE BALANZA	SERVICIO		700.00	700.00	58.33	58.33	58.33	58.33	58.33	58.33	58.33	58.33	58.33	58.33	58.33	58.33
	SERVICIO DE CALIBRACION DE BALANZAS DIETETICAS	SERVICIO		150.00	150.00	12.50	12.50	12.50	12.50	12.50	12.50	12.50	12.50	12.50	12.50	12.50	12.50
2.3. 2 7. 3 2	REALIZADO POR PERSONAS NATURALES				6,000.00	500.00	500.00	500.00	500.00	500.00	500.00	500.00	500.00	500.00	500.00	500.00	500.00
	CAPACITACION EN DIVERSAS ESPECIALIDADES	SERVICIO		4000.00	4,000.00	333.33	333.33	333.33	333.33	333.33	333.33	333.33	333.33	333.33	333.33	333.33	333.33
	CURSO DE CAPACITACION DE PERSONAL	SERVICIO		2000.00	2,000.00	166.67	166.67	166.67	166.67	166.67	166.67	166.67	166.67	166.67	166.67	166.67	166.67
					239,953.50	19,996.13	19,996.13	19,996.13	19,996.13	19,996.13	19,996.13	19,996.13	19,996.13	19,996.13	19,996.13	19,996.13	19,996.13
TOTAL					1,097,013.40	91,417.78	91,417.78	91,417.78	91,417.78	91,417.78	91,417.78	91,417.78	91,417.78	91,417.78	91,417.78	91,417.78	91,417.78

SERVICIO DE NEONATOLOGIA

Partida Especifica	Descripción	Unidad de	Cantidad	Precio	Total	Ene	Feb	Mar	Abr	May	Jun	Jul	Ago	Set	Oct	Nov	Dic
ACTIVIDAD	FORMULAR LAS GUIAS DE ATENCION Y PROCEDIMIENTOS																
2.3. 1 5. 1 2	PAPELERIA EN GENERAL, UTILES Y MATERIALES DE OFICINA				8,305.20	-	-	-	-	-	-	1,384.20	1,384.20	1,384.20	1,384.20	1,384.20	1,384.20
	CINTA ADHESIVA TRANSPARENTE 1" X 36 YD	UNIDAD	20	1.50	30.00	-	-	-	-	-	-	5.00	5.00	5.00	5.00	5.00	5.00
	GOMA EN BARRA X 40 g APROX.	UNIDAD	5	1.80	9.00	-	-	-	-	-	-	1.50	1.50	1.50	1.50	1.50	1.50
	NOTA AUTOADHESIVA 3" X 3" (7.6 CM X 7.6 CM) APROX. X 100 HOJA:	UNIDAD	13	11.20	145.60	-	-	-	-	-	-	24.27	24.27	24.27	24.27	24.27	24.27
	CINTA MASKING TAPE 1" X 40 yd	UNIDAD	50	7.20	360.00	-	-	-	-	-	-	60.00	60.00	60.00	60.00	60.00	60.00
	ARCHIVADOR DE CARTON CON PALANCA LOMO ANCHO TAMAÑO C	UNIDAD	24	4.00	96.00	-	-	-	-	-	-	16.00	16.00	16.00	16.00	16.00	16.00
	FORRO DE PLASTICO TAMAÑO OFICIO	UNIDAD	50	5.00	250.00	-	-	-	-	-	-	41.67	41.67	41.67	41.67	41.67	41.67
	SOBRE MANILA TAMAÑO A4	UNIDAD	50	0.20	10.00	-	-	-	-	-	-	1.67	1.67	1.67	1.67	1.67	1.67
	MICA PORTAPAPELES TAMAÑO A4	UNIDAD	50	0.50	25.00	-	-	-	-	-	-	4.17	4.17	4.17	4.17	4.17	4.17
	BORRADOR MIXTO TAMAÑO GRANDE	UNIDAD	25	0.20	5.00	-	-	-	-	-	-	0.83	0.83	0.83	0.83	0.83	0.83
	CORRECTOR LIQUIDO TIPO LAPICERO CON PUNTA FINA DE METAL	UNIDAD	25	1.90	47.50	-	-	-	-	-	-	7.92	7.92	7.92	7.92	7.92	7.92
	AGENDA EJECUTIVA	UNIDAD	2	20.00	40.00	-	-	-	-	-	-	6.67	6.67	6.67	6.67	6.67	6.67
	ENGRAPADOR DE METAL TIPO ALICATE PARA GRAPA 26/6	UNIDAD	2	22.00	44.00	-	-	-	-	-	-	7.33	7.33	7.33	7.33	7.33	7.33
	PERFORADOR DE 2 ESPIGAS PARA 50 HOJAS	UNIDAD	5	6.50	32.50	-	-	-	-	-	-	5.42	5.42	5.42	5.42	5.42	5.42
	PORTA LAPICERO ACRILICO TIPO VASO	UNIDAD	4	4.20	16.80	-	-	-	-	-	-	2.80	2.80	2.80	2.80	2.80	2.80
	PORTA CLIPS ACRILICO CON IMAN	UNIDAD	4	3.00	12.00	-	-	-	-	-	-	2.00	2.00	2.00	2.00	2.00	2.00
	PORTA SELLOS ACRILICO DE 8 PISOS	UNIDAD	4	6.00	24.00	-	-	-	-	-	-	4.00	4.00	4.00	4.00	4.00	4.00
	REGLA DE PLASTICO 30 cm	UNIDAD	12	0.50	6.00	-	-	-	-	-	-	1.00	1.00	1.00	1.00	1.00	1.00
	SACAGRAPA DE METAL	UNIDAD	10	1.00	10.00	-	-	-	-	-	-	1.67	1.67	1.67	1.67	1.67	1.67
	TABLERO ACRILICO TAMAÑO OFICIO CON SUJETADOR DE METAL	UNIDAD	12	8.00	96.00	-	-	-	-	-	-	16.00	16.00	16.00	16.00	16.00	16.00
	TABLERO DE PLASTICO CON MANIJA DE PRESION TAMAÑO OFICIO	UNIDAD	12	12.00	144.00	-	-	-	-	-	-	24.00	24.00	24.00	24.00	24.00	24.00
	TIJERA DE METAL DE 8" CON MANGO DE PLASTICO	UNIDAD	12	3.00	36.00	-	-	-	-	-	-	6.00	6.00	6.00	6.00	6.00	6.00
	ESPONJERO DE JEBE REDONDO	UNIDAD		1.00	6.00	-	-	-	-	-	-	1.00	1.00	1.00	1.00	1.00	1.00

	CALCULADORA SOLAR DE 12 DIGITOS	UNIDAD	4	20.00	80.00	-	-	-	-	-	-	13.33	13.33	13.33	13.33	13.33	13.33
	DISPENSADOR DE CINTA ADHESIVA DE 1/2" X 36 YD	UNIDAD	6	8.00	48.00	-	-	-	-	-	-	8.00	8.00	8.00	8.00	8.00	8.00
	CUCHILLAS PARA CORTAR PAPEL TAMAÑO MEDIANO	UNIDAD	8	1.50	12.00	-	-	-	-	-	-	2.00	2.00	2.00	2.00	2.00	2.00
	MOTA PARA PIZARRA ACRILICA	UNIDAD	5	4.00	20.00	-	-	-	-	-	-	3.33	3.33	3.33	3.33	3.33	3.33
	BOLIGRAFO (LAPICERO) DE TINTA SECA PUNTA FINA NEGRO	UNIDAD	120	0.50	60.00	-	-	-	-	-	-	10.00	10.00	10.00	10.00	10.00	10.00
	BOLIGRAFO (LAPICERO) DE TINTA SECA PUNTA MEDIA AZUL	UNIDAD	120	0.50	60.00	-	-	-	-	-	-	10.00	10.00	10.00	10.00	10.00	10.00
	BOLIGRAFO (LAPICERO) DE TINTA SECA PUNTA MEDIA COLOR RO.	UNIDAD	120	0.50	60.00	-	-	-	-	-	-	10.00	10.00	10.00	10.00	10.00	10.00
	LAPIZ NEGRO Nº 2 CON BORRADOR	UNIDAD	120	0.50	60.00	-	-	-	-	-	-	10.00	10.00	10.00	10.00	10.00	10.00
	PLUMON DE TINTA INDELEBLE PUNTA DELGADO AZUL	UNIDAD	120	0.50	60.00	-	-	-	-	-	-	10.00	10.00	10.00	10.00	10.00	10.00
	PLUMON DE TINTA INDELEBLE PUNTA DELGADO ROJO	UNIDAD	120	0.50	60.00	-	-	-	-	-	-	10.00	10.00	10.00	10.00	10.00	10.00
	PLUMON DE TINTA INDELEBLE PUNTA DELGADO VERDE	UNIDAD	120	0.50	60.00	-	-	-	-	-	-	10.00	10.00	10.00	10.00	10.00	10.00
	PLUMON RESALTADOR PUNTA GRUESA BISELADA AMARILLO	UNIDAD	120	1.60	192.00	-	-	-	-	-	-	32.00	32.00	32.00	32.00	32.00	32.00
	PLUMON PARA PIZARRA ACRILICA PUNTA GRUESA REDONDA COL(	UNIDAD	50	2.50	125.00	-	-	-	-	-	-	20.83	20.83	20.83	20.83	20.83	20.83
	PLUMON PARA PIZARRA ACRILICA PUNTA GRUESA REDONDA COL(	UNIDAD	50	2.50	125.00	-	-	-	-	-	-	20.83	20.83	20.83	20.83	20.83	20.83
	TAMPON CON CUBIERTA DE PLASTICO TAMAÑO MEDIANO COLOR I	UNIDAD	6	2.50	15.00	-	-	-	-	-	-	2.50	2.50	2.50	2.50	2.50	2.50
	TAMPON CON CUBIERTA DE PLASTICO TAMAÑO MEDIANO COLOR I	UNIDAD	6	2.50	15.00	-	-	-	-	-	-	2.50	2.50	2.50	2.50	2.50	2.50
	TAMPON CON CUBIERTA DE PLASTICO TAMAÑO MEDIANO COLOR /	UNIDAD	6	2.50	15.00	-	-	-	-	-	-	2.50	2.50	2.50	2.50	2.50	2.50
	TINTA PARA TAMPON X 30 mL APROX. COLOR AZUL	UNIDAD	6	1.40	8.40	-	-	-	-	-	-	1.40	1.40	1.40	1.40	1.40	1.40
	TINTA PARA TAMPON X 30 mL APROX. COLOR NEGRO	UNIDAD	6	1.40	8.40	-	-	-	-	-	-	1.40	1.40	1.40	1.40	1.40	1.40
	TINTA PARA TAMPON X 30 mL APROX. COLOR ROJO	UNIDAD	6	1.40	8.40	-	-	-	-	-	-	1.40	1.40	1.40	1.40	1.40	1.40
	CUADERNO CUADRICULADO TAMAÑO A5 X 100 HOJAS	UNIDAD	150	1.30	195.00	-	-	-	-	-	-	32.50	32.50	32.50	32.50	32.50	32.50
	CUADERNO CUADRICULADO TAMAÑO A4 X 100 HOJAS	UNIDAD	150	2.80	420.00	-	-	-	-	-	-	70.00	70.00	70.00	70.00	70.00	70.00
	PAPEL BOND 80 g TAMAÑO A4	MILLAR	25	27.00	675.00	-	-	-	-	-	-	112.50	112.50	112.50	112.50	112.50	112.50
	PAPEL CARBON TAMAÑO A4 COLOR AZUL	UNIDAD	10	12.50	125.00	-	-	-	-	-	-	20.83	20.83	20.83	20.83	20.83	20.83
	PAPEL CARBON TAMAÑO A4 COLOR NEGRO	UNIDAD	10	12.50	125.00	-	-	-	-	-	-	20.83	20.83	20.83	20.83	20.83	20.83
	PAPEL KRAFT 90 G DE 1.20 M X 75 CM	UNIDAD	1000	0.50	500.00	-	-	-	-	-	-	83.33	83.33	83.33	83.33	83.33	83.33
	LIBRO DE ACTAS DE 100 FOLIOS	UNIDAD	5	10.00	50.00	-	-	-	-	-	-	8.33	8.33	8.33	8.33	8.33	8.33
	LIBRO DE ACTAS DE 200 FOLIOS	UNIDAD	5	12.00	60.00	-	-	-	-	-	-	10.00	10.00	10.00	10.00	10.00	10.00
	LIBRO DE ACTAS DE 400 FOLIOS	UNIDAD	5	14.00	70.00	-	-	-	-	-	-	11.67	11.67	11.67	11.67	11.67	11.67
	PAPEL LUSTRE DE 50 cm X 65 cm	UNIDAD	100	0.30	30.00	-	-	-	-	-	-	5.00	5.00	5.00	5.00	5.00	5.00
	PAPEL BULKY 60 g TAMAÑO A4	MILLAR	100	9.00	900.00	-	-	-	-	-	-	150.00	150.00	150.00	150.00	150.00	150.00
	CARTULINA SIMPLE 150 G DE 50 CM X 65 CM	UNIDAD	50	0.50	25.00	-	-	-	-	-	-	4.17	4.17	4.17	4.17	4.17	4.17
	CLIP DE METAL CHICO Nº 1 X 100	UNIDAD	240	0.80	192.00	-	-	-	-	-	-	32.00	32.00	32.00	32.00	32.00	32.00
	CLIP MARIPOSA DE METAL Nº 1 X 50	UNIDAD	240	1.50	360.00	-	-	-	-	-	-	60.00	60.00	60.00	60.00	60.00	60.00
	CHINCHE CON CABEZA DE COLORES X 100	UNIDAD	2	2.00	4.00	-	-	-	-	-	-	0.67	0.67	0.67	0.67	0.67	0.67
	GRAPA 26/6 X 5000	UNIDAD	12	1.80	21.60	-	-	-	-	-	-	3.60	3.60	3.60	3.60	3.60	3.60
	SUJETADOR PARA PAPEL (TIPO FASTENER) DE METAL X 50	UNIDAD	25	4.00	100.00	-	-	-	-	-	-	16.67	16.67	16.67	16.67	16.67	16.67
	COLA SINTETICA X 250 G	UNIDAD	50	3.50	175.00	-	-	-	-	-	-	29.17	29.17	29.17	29.17	29.17	29.17
	MEMORIA PORTATIL USB DE 8 GB	UNIDAD	35	40.00	1,400.00	-	-	-	-	-	-	233.33	233.33	233.33	233.33	233.33	233.33
	TINTA PARA MIMEOGRAFO NEGRO X 400 ML	UNIDAD	20	17.00	340.00	-	-	-	-	-	-	56.67	56.67	56.67	56.67	56.67	56.67
2.3. 2 2. 4 4	SERVICIO DE IMPRESIÓN, ENCUADERNACIÓN Y EMPASTADO				270.00	-	-	-	-	-	-	45.00	45.00	45.00	45.00	45.00	45.00
	FOTOCOPIADO DE DOCUMENTOS DE GESTION	UNIDAD	2000	0.10	200.00	-	-	-	-	-	-	33.33	33.33	33.33	33.33	33.33	33.33
	ANILLADOS	UNIDAD	20	3.50	70.00	-	-	-	-	-	-	11.67	11.67	11.67	11.67	11.67	11.67
					8,575.20	-	-	-	-	-	-	1,429.20	1,429.20	1,429.20	1,429.20	1,429.20	1,429.20
ACTIVIDAD	SOCIALIZACION (MOF, ROF , POI Y PLAN ESTRATEGICO)																
2.3. 1 5. 1 2	PAPELERIA EN GENERAL, UTILES Y MATERIALES DE OFICINA				333.00	-	-	-	-	-	-	55.50	55.50	55.50	55.50	55.50	55.50
	PAPEL BOND 80 g TAMAÑO A4	MILLAR	6	27.00	162.00	-	-	-	-	-	-	27.00	27.00	27.00	27.00	27.00	27.00
	FOLDER MANILA TAMAÑO A4	UNIDAD	50	0.30	15.00	-	-	-	-	-	-	2.50	2.50	2.50	2.50	2.50	2.50
	SUJETADOR PARA PAPEL (TIPO FASTENER) DE METAL X 50	UNIDAD	10	4.00	40.00	-	-	-	-	-	-	6.67	6.67	6.67	6.67	6.67	6.67
	GRAPA 26/6 X 5000	UNIDAD	10	1.80	18.00	-	-	-	-	-	-	3.00	3.00	3.00	3.00	3.00	3.00
	PLUMON RESALTADOR PUNTA GRUESA BISELADA AMARILLO	UNIDAD	30	1.60	48.00	-	-	-	-	-	-	8.00	8.00	8.00	8.00	8.00	8.00
	MICA PORTAPAPELES TAMAÑO A4	UNIDAD	100	0.50	50.00	-	-	-	-	-	-	8.33	8.33	8.33	8.33	8.33	8.33
2.3. 2 2. 4 4	SERVICIO DE IMPRESIÓN, ENCUADERNACIÓN Y EMPASTADO				300.00	-	-	-	-	-	-	50.00	50.00	50.00	50.00	50.00	50.00
	FOTOCOPIADO DE DOCUMENTOS DE GESTION	UNIDAD	3000	0.10	300.00	-	-	-	-	-	-	50.00	50.00	50.00	50.00	50.00	50.00
					633.00	-	-	-	-	-	-	105.50	105.50	105.50	105.50	105.50	105.50
ACTIVIDAD	CAPACITACION AL PERSONAL ASISTENCIAL (NOMBRADO Y CONTRATADO)																
2.3. 1 5. 1 2	PAPELERIA EN GENERAL, UTILES Y MATERIALES DE OFICINA				1,620.00	-	-	-	-	-	-	270.00	270.00	270.00	270.00	270.00	270.00
	PAPEL BOND 80 g TAMAÑO A4	MILLAR	10	27	270.00	-	-	-	-	-	-	45.00	45.00	45.00	45.00	45.00	45.00
	FOLDER MANILA TAMAÑO A4	UNIDAD	1000	0.3	300.00	-	-	-	-	-	-	50.00	50.00	50.00	50.00	50.00	50.00
	SUJETADOR PARA PAPEL (TIPO FASTENER) DE METAL X 50	UNIDAD	20	4	80.00	-	-	-	-	-	-	13.33	13.33	13.33	13.33	13.33	13.33
	LAPIZ NEGRO Nº 2 CON BORRADOR	UNIDAD	200	0.5	100.00	-	-	-	-	-	-	16.67	16.67	16.67	16.67	16.67	16.67
	CALCULADORA SOLAR DE 12 DIGITOS	UNIDAD	5	20	100.00	-	-	-	-	-	-	16.67	16.67	16.67	16.67	16.67	16.67
	PAPEL KRAFT DE 75gr 1.20mx 75 cm x 100 Und	UNIDAD	10	35	350.00	-	-	-	-	-	-	58.33	58.33	58.33	58.33	58.33	58.33
	BOLIGRAFO (LAPICERO) DE TINTA SECA PUNTA MEDIA AZUL	UNIDAD	200	0.5	100.00	-	-	-	-	-	-	16.67	16.67	16.67	16.67	16.67	16.67
	PLUMON RESALTADOR PUNTA GRUESA BISELADA AMARILLO	UNIDAD	200	1.6	320.00	-	-	-	-	-	-	53.33	53.33	53.33	53.33	53.33	53.33
2.3.2.7.10.1	SEMINARIOS,TALLERES Y SIMILARES ORGANIZADOS POR LA INSTITUCION				1,400.00	-	-	-	-	-	-	233.33	233.33	233.33	233.33	233.33	233.33
	REFRIG.PARTIC.TALLER (2 REFRIG./DIA X30 PART)	UNIDAD	400	3.5	1,400.00	-	-	-	-	-	-	233.33	233.33	233.33	233.33	233.33	233.33
2.3. 2 2. 4 4	SERVICIO DE IMPRESIÓN, ENCUADERNACIÓN Y EMPASTADO				270.00	-	-	-	-	-	-	45.00	45.00	45.00	45.00	45.00	45.00
	FOTOCOPIADO DE DOCUMENTOS DE GESTION	UNIDAD	2000	0.1	200.00	-	-	-	-	-	-	33.33	33.33	33.33	33.33	33.33	33.33
	ANILLADOS	UNIDAD	20	3.5	70.00	-	-	-	-	-	-	11.67	11.67	11.67	11.67	11.67	11.67
					3,290.00	-	-	-	-	-	-	548.33	548.33	548.33	548.33	548.33	548.33
ACTIVIDAD	PASANTIA PARA EL PERSONAL DE SALUD EN OTRAS INSTITUCIONES NACIONALES																
2.3.2.1.2.1	PASAJES Y GASTOS DE TRANSPORTE				800.00	-	-	-	-	-	-	133.33	133.33	133.33	133.33	133.33	133.33
	GASTOS POR EL PAGO DE PASAJES IDA Y VUELTA - LIMA	SERVICIO	10	80	800.00	-	-	-	-	-	-	133.33	133.33	133.33	133.33	133.33	133.33
2.3.2.1.2.2	VIATICOS Y ASIGNACIONES POR COMISIONES DE SERVICIO.				5,400.00	-	-	-	-	-	-	900.00	900.00	900.00	900.00	900.00	900.00
	ASISTENCIA EN LA PASANTIA C/U X 03 DIAS	PERSONA	10	180	5,400.00	-	-	-	-	-	-	900.00	900.00	900.00	900.00	900.00	900.00
					6,200.00	-	-	-	-	-	-	1,033.33	1,033.33	1,033.33	1,033.33	1,033.33	1,033.33
ACTIVIDAD	ACTUALIZACION EN CURSO DE SALUD																
2.3.2.1.2.1	PASAJES Y GASTOS DE TRANSPORTE				1,600.00	-	-	-	-	-	-	266.67	266.67	266.67	266.67	266.67	266.67
	GASTOS POR EL PAGO DE PASAJES IDA Y VUELTA - LIMA	SERVICIO	20	80	1,600.00	-	-	-	-	-	-	266.67	266.67	266.67	266.67	266.67	266.67
2.3.2.1.2.2	VIATICOS Y ASIGNACIONES POR COMISIONES DE SERVICIO.				10,800.00	-	-	-	-	-	-	1,800.00	1,800.00	1,800.00	1,800.00	1,800.00	1,800.00

	PARTICIPACION EN EVENTOS C/U X 03 DIAS	PERSONA	20	180	10,800.00	-	-	-	-	-	-	1,800.00	1800.00	1800.00	1800.00	1800.00	1800.00
2.3. 2 7. 3 1	REALIZADO POR PERSONAS JURIDICAS				18,000.00	-	-	-	-	-	-	3,000.00	3,000.00	3,000.00	3,000.00	3,000.00	3,000.00
	CURSO DE CAPACITACION DE PERSONAL	SERVICIO	20	300	18,000.00	-	-	-	-	-	-	3,000.00	3000.00	3000.00	3000.00	3000.00	3000.00
ACTIVIDAD	**VESTUARIO DE TRABAJO PARA EL PERSONAL ASISTENCIAL**				**30,400.00**	-	-	-	-	-	-	**5,066.67**	**5,066.67**	**5,066.67**	**5,066.67**	**5,066.67**	**5,066.67**
2.3. 1 2. 1 1	VESTUARIO, ACCESORIOS Y PRENDAS DIVERSAS				18,550.00	-	-	-	-	-	-	3,091.67	3,091.67	3,091.67	3,091.67	3,091.67	3,091.67
	UNIFORME (SACO MANGA LARGA Y PANTALON) DE TELA TIPO POLI	UNIDAD	35	300	10,500.00	-	-	-	-	-	-	1,750.00	1750.00	1750.00	1750.00	1750.00	1750.00
	CASACA IMPERMEABLE CON FORRO POLAR PARA DAMA	UNIDAD	35	120	4,200.00	-	-	-	-	-	-	700.00	700.00	700.00	700.00	700.00	700.00
	MANDIL DE DRIL TALLA L COLOR CELESTE	UNIDAD	35	40	1,400.00	-	-	-	-	-	-	233.33	233.33	233.33	233.33	233.33	233.33
	CHAQUETA Y PANTALON DESCARTABLE TALLA M	UNIDAD	10	55	550.00	-	-	-	-	-	-	91.67	91.67	91.67	91.67	91.67	91.67
	CHAQUETA Y PANTALON DESCARTABLE TALLA XL	UNIDAD	10	55	550.00	-	-	-	-	-	-	91.67	91.67	91.67	91.67	91.67	91.67
	CHAQUETA Y PANTALON DESCARTABLE TALLA L	UNIDAD	15	55	825.00	-	-	-	-	-	-	137.50	137.50	137.50	137.50	137.50	137.50
	ZAPATO PARA USO EN QUIROFANO N° 35	UNIDAD	5	15	75.00	-	-	-	-	-	-	12.50	12.50	12.50	12.50	12.50	12.50
	ZAPATO PARA USO EN QUIROFANO N° 36	UNIDAD	10	15	150.00	-	-	-	-	-	-	25.00	25.00	25.00	25.00	25.00	25.00
	ZAPATO PARA USO EN QUIROFANO N° 37	UNIDAD	10	15	150.00	-	-	-	-	-	-	25.00	25.00	25.00	25.00	25.00	25.00
	ZAPATO PARA USO EN QUIROFANO N° 38	UNIDAD	10	15	150.00	-	-	-	-	-	-	25.00	25.00	25.00	25.00	25.00	25.00
ACTIVIDAD	**EQUIPAMIENTO CON EQUIPOS BIOMEDICOS, MATERIALES E INSUMOS PARA EL SERVICIO DE NEONATOLOGIA**				**18,550.00**	-	-	-	-	-	-	**3,091.67**	**3,091.67**	**3,091.67**	**3,091.67**	**3,091.67**	**3,091.67**
2.3. 1 8. 2 1	MATERIAL, INSUMOS, INSTRUMENTAL Y ACCESORIOS MEDICOS QUIRURGICOS,				169,755.00	-	-	-	-	-	-	28,292.50	28,292.50	28,292.50	28,292.50	28,292.50	28,292.50
	MANOMETRO PARA BAJO PRESION	UNIDAD	15	250	3,750.00	-	-	-	-	-	-	625.00	625.00	625.00	625.00	625.00	625.00
	MANOMETRO DE OXIGENO DE PRESION NORMAL	UNIDAD	10	400	4,000.00	-	-	-	-	-	-	666.67	666.67	666.67	666.67	666.67	666.67
	MANOMETRO DE OXIGENO DE ALTA PRESION	UNIDAD	15	980	14,700.00	-	-	-	-	-	-	2,450.00	2,450.00	2,450.00	2,450.00	2,450.00	2,450.00
	SONDA DE SUCCION CON CONTROL DE FLUJO N° 04	UNIDAD	100	1.2	120.00	-	-	-	-	-	-	20.00	20.00	20.00	20.00	20.00	20.00
	SONDA DE ASPIRACION CON CONTROL DE FLUJO DESCARTABLE N	UNIDAD	100	25	2,500.00	-	-	-	-	-	-	416.67	416.67	416.67	416.67	416.67	416.67
	SONDA DE APIRACION ENDOTRAQUEL CIRCUITO CERRADO N° 04	UNIDAD	200	25	5,000.00	-	-	-	-	-	-	833.33	833.33	833.33	833.33	833.33	833.33
	JUEGO DE TUBOS CORRUGADOS REHUSABLES NEONATAL PARA V	UNIDAD	10	2690	26,900.00	-	-	-	-	-	-	4,483.33	4,483.33	4,483.33	4,483.33	4,483.33	4,483.33
	TUBO ENTROQUEAL N° 2.0 SIN CUFF	UNIDAD	50	4	200.00	-	-	-	-	-	-	33.33	33.33	33.33	33.33	33.33	33.33
	TUBO ENTROQUEAL N° 2.5 SIN CUFF	UNIDAD	200	4	800.00	-	-	-	-	-	-	133.33	133.33	133.33	133.33	133.33	133.33
	TUBO ENTROQUEAL N° 3.0 SIN CUFF	UNIDAD	200	4	800.00	-	-	-	-	-	-	133.33	133.33	133.33	133.33	133.33	133.33
	TUBO ENTROQUEAL N° 3.5 SIN CUFF	UNIDAD	200	4	800.00	-	-	-	-	-	-	133.33	133.33	133.33	133.33	133.33	133.33
	SENSOR DE SATURACION DE OXIGENO NEONATAL PARA MONITOR	UNIDAD	20	1300	26,000.00	-	-	-	-	-	-	4,333.33	4,333.33	4,333.33	4,333.33	4,333.33	4,333.33
	CATETER PERCUTANEO CON INTRODUCTOR 2FR X 30 CM	UNIDAD	100	300	30,000.00	-	-	-	-	-	-	5,000.00	5,000.00	5,000.00	5,000.00	5,000.00	5,000.00
	ESPARADRAPO HIPOALERGENICO TRANSPARENTE PLASTIFICADC	UNIDAD	50	15	750.00	-	-	-	-	-	-	125.00	125.00	125.00	125.00	125.00	125.00
	ESPARADRAPO IMPERMEABLE DE TELA X 2. 50 CM X 4.50 M	UNIDAD	50	8.7	435.00	-	-	-	-	-	-	72.50	72.50	72.50	72.50	72.50	72.50
	SENSOR PARA PULSOXIMETRO NEONATAL	UNIDAD	50	1060	53,000.00	-	-	-	-	-	-	8,833.33	8,833.33	8,833.33	8,833.33	8,833.33	8,833.33
ACTIVIDAD	**ATENCION EN EL SERVICIO DE NEONATOLOGIA: UCIN E INTERMEDIOS**				**169,755.00**	-	-	-	-	-	-	**28,292.50**	**28,292.50**	**28,292.50**	**28,292.50**	**28,292.50**	**28,292.50**
2.3. 2 7. 11 99	SERVICIOS DIVERSOS				17,500.00								3,500.00	3,500.00	3,500.00	3,500.00	3,500.00
	CONTRATACION DE MEDICOS ESPECIALISTAS																
	NEONATOLOGO X 05 DIAS	SERVICIO	1	3500	17,500.00	-	-	-	-	-	-		3,500.00	3,500.00	3,500.00	3,500.00	3,500.00
ACTIVIDAD	**ROCEDIMIENTOS EN ATENCION INMEDIATA DE RECIEN NACIDOS**				**17,500.00**	-	-	-	-	-	-		**3,500.00**	**3,500.00**	**3,500.00**	**3,500.00**	**3,500.00**
2.3. 1 8. 2 1	MATERIAL, INSUMOS, INSTRUMENTAL Y ACCESORIOS MEDICOS QUIRURGICOS,				26,358.00	-	-	-	-	-	-	4,393.00	4,393.00	4,393.00	4,393.00	4,393.00	4,393.00
	TAMBORA ACERO QUIRURGICO DE 35 CM X 25 CM X 5 CM	UNIDAD	12	15	180.00	-	-	-	-	-	-	30.00	30.00	30.00	30.00	30.00	30.00
	TAMBORA DE ACERO QURURGICOBANDEJA DE POLIMERO P/ESTEI	UNIDAD	3	16	48.00	-	-	-	-	-	-	8.00	8.00	8.00	8.00	8.00	8.00
	RIÑONERA DE ACERO QUIRURGICO 21 cm X 10 cm X 4 cm	UNIDAD	10	18	180.00	-	-	-	-	-	-	30.00	30.00	30.00	30.00	30.00	30.00
	RIÑONERA DE ACERO QUIRURGICO TAMAÑO MEDIANO	UNIDAD	10	19	190.00	-	-	-	-	-	-	31.67	31.67	31.67	31.67	31.67	31.67
	CATETER UMBILICAL VENOSO 5.0 FR	UNIDAD	50	156	7,800.00	-	-	-	-	-	-	1,300.00	1300.00	1300.00	1300.00	1300.00	1300.00
	CATETER ARTERIAL UMBILICAL UN LUMEN 3.5 FR	UNIDAD	50	162	8,100.00	-	-	-	-	-	-	1,350.00	1350.00	1350.00	1350.00	1350.00	1350.00
	TIJERA PARA CORDON UMBILICAL 10 CM	UNIDAD	10	50	500.00	-	-	-	-	-	-	83.33	83.33	83.33	83.33	83.33	83.33
	PINZA PORTA OBJETO 20 CM	UNIDAD	10	10	100.00	-	-	-	-	-	-	16.67	16.67	16.67	16.67	16.67	16.67
	TIJERA DE SASTRE MARCA MUNDIAL DE 25.4 CM	UNIDAD	5	36	180.00	-	-	-	-	-	-	30.00	30.00	30.00	30.00	30.00	30.00
	FRASCO DE VIDRIO CLASE X 250 ML CON TAPA ROSCA	UNIDAD	50	60	3,000.00	-	-	-	-	-	-	500.00	500.00	500.00	500.00	500.00	500.00
	BOTELLA DE VIDRIO CLASE A X 250 ML TRANSPARENTE	UNIDAD	50	25	1,250.00	-	-	-	-	-	-	208.33	208.33	208.33	208.33	208.33	208.33
	CUBETA DE ACERO QUIRURGICO CON TAPA 40 CM X 20 CM X 12 CI	UNIDAD	6	55	330.00	-	-	-	-	-	-	55.00	55.00	55.00	55.00	55.00	55.00
	LAVATORIO DE ACERO QUIRURGICO 35 CM	UNIDAD	25	180	4,500.00	-	-	-	-	-	-	750.00	750.00	750.00	750.00	750.00	750.00
2.3. 1 5. 3 1	ASEO LIMPIEZA Y TOCADOR				3,451.27	-	-	-	-	-	-	575.21	575.21	575.21	575.21	575.21	575.21
	DETERGENTE GRANULADO X 360 g	UNIDAD	240	2.8	672.00	-	-	-	-	-	-	112.00	112.00	112.00	112.00	112.00	112.00
	LEJIA HIPOCLORITO DE SODIO AL 10% X 250 ml	UNIDAD	359	0.53	190.27	-	-	-	-	-	-	31.71	31.71	31.71	31.71	31.71	31.71
	JABON PARA ROPA X 520 g	UNIDAD	600	2.55	1,530.00	-	-	-	-	-	-	255.00	255.00	255.00	255.00	255.00	255.00
	GUANTE DE JEBE USO INDUSTRIAL CALIBRE 35 TALLA 81/2	PAR	35	8	280.00	-	-	-	-	-	-	46.67	46.67	46.67	46.67	46.67	46.67
	DESODORANTE PARA BAÑO EN PASTILLA	UNIDAD	48	0.75	36.00	-	-	-	-	-	-	6.00	6.00	6.00	6.00	6.00	6.00
	DETERGENTE EN PASTA X 500 gr LAVA VAGILLA	UNIDAD	6	3.8	22.80	-	-	-	-	-	-	3.80	3.80	3.80	3.80	3.80	3.80
	DESODORANTE EN SPRAY X 360 ml	UNIDAD	12	5.6	67.20	-	-	-	-	-	-	11.20	11.20	11.20	11.20	11.20	11.20
	LIMPIADOR DE METAL LIQUIDO X 220 ML APROX.	UNIDAD	50	8.5	425.00	-	-	-	-	-	-	70.83	70.83	70.83	70.83	70.83	70.83
	ESCOBILLA DE PLASTICO PARA LAVAR MANOS	UNIDAD	40	2.3	92.00	-	-	-	-	-	-	15.33	15.33	15.33	15.33	15.33	15.33
	JABON DE TOCADOR EN BARRA X 150 g	UNIDAD	50	2	100.00	-	-	-	-	-	-	16.67	16.67	16.67	16.67	16.67	16.67
	ESCOBILLA DE PLASTICO PARA LAVAR ROPA	UNIDAD	24	1.5	36.00	-	-	-	-	-	-	6.00	6.00	6.00	6.00	6.00	6.00
2.3. 1 5. 41	ELECTRICIDAD, ALUMBRADO Y ELECTRONICA				1,540.00	-	-	-	-	-	-	256.67	256.67	256.67	256.67	256.67	256.67
	PILA ALCALINA MEDIANA	UNIDAD	20	8	160.00	-	-	-	-	-	-	26.67	26.67	26.67	26.67	26.67	26.67
	BATERIA ALCALINA 9 V	UNIDAD	10	15	150.00	-	-	-	-	-	-	25.00	25.00	25.00	25.00	25.00	25.00
	FOCO PARA LARINGOSCOPIO NEONATAL DE 2.5 V	UNIDAD	6	180	1,080.00	-	-	-	-	-	-	180.00	180.00	180.00	180.00	180.00	180.00
	EXTENSION DE CORRIENTE CON 9 TOMAS UNIVERSALES X 10 M	UNIDAD	5	30	150.00	-	-	-	-	-	-	25.00	25.00	25.00	25.00	25.00	25.00
2.3. 1 8. 21	MATERIAL, INSUMOS, INSTRUMENTAL Y ACCESORIOS MEDICOS, QUIRURGICOS, ODONTOLOGICOS Y DE LABOF				3,608.00	-	-	-	-	-	-	601.33	601.33	601.33	601.33	601.33	601.33
	LINTERNA PARA EXAMEN MEDICO TIPO LAPICERO	UNIDAD	4	52	208.00	-	-	-	-	-	-	34.67	34.67	34.67	34.67	34.67	34.67
	LINTERNA PARA EXAMEN MEDICO MEDIANA	UNIDAD	4	50	200.00	-	-	-	-	-	-	33.33	33.33	33.33	33.33	33.33	33.33
	TACHO DE ACERO DE BIOSEGURIDAD DE 30 L	UNIDAD	4	150	600.00	-	-	-	-	-	-	100.00	100.00	100.00	100.00	100.00	100.00
	VASO HUMIFICADOR DE OXIGENO	UNIDAD	20	35	700.00	-	-	-	-	-	-	116.67	116.67	116.67	116.67	116.67	116.67
	BRAZALATE DE TENSIOMETRO NEONATAL	UNIDAD	10	190	1,900.00	-	-	-	-	-	-	316.67	316.67	316.67	316.67	316.67	316.67
2.3. 1 3. 1 2	GASES				440.00	-	-	-	-	-	-	73.33	73.33	73.33	73.33	73.33	73.33
	AIRE COMPRIMIDO	UNIDAD	20	22	440.00	-	-	-	-	-	-	73.33	73.33	73.33	73.33	73.33	73.33

GOBIERNO REGIONAL HUANCAVELICA – V° B° – ECON. MARINO MARINO REQUENA APACCLLA – GERENTE REGIONAL DE DESARROLLO ECONOMICO

GOBIERNO REGIONAL DE HVCA. – V° B° – Ing. Guillermo Quispe Torres – GERENCIA ... INFRAESTRUCTURA

GOBIERNO REGIONAL – GER. REG. PLANEAM. PRES. ACOND. TERRITORIAL – SUB GERENCIA DE PLANEAMIENTO ESTRATEGICO, ESTADISTICA Y ACONDICIONAMIENTO TERRITORIAL

GOBIERNO REGIONAL HUANCAVELICA – V° B° – GERENCIA

2.3. 1 5. 3 2	DE COCINA, COMEDOR Y CAFETERIA				466.02	-	-	-	-	-	-	77.67	77.67	77.67	77.67	77.67	77.67
	CUCHARITA DE ACERO INOXIDABLE PARA CAFÉ	UNIDAD	30	1	30.00	-	-	-	-	-	-	5.00	5.00	5.00	5.00	5.00	5.00
	AZAFATE RECTANGULAR DE ACERO QUIRURGICO 50 X 30	UNIDAD	3	30	90.00	-	-	-	-	-	-	15.00	15.00	15.00	15.00	15.00	15.00
	CUCHILLO PARA COCINA N° 008	UNIDAD	1	8	8.00	-	-	-	-	-	-	1.33	1.33	1.33	1.33	1.33	1.33
	CUCHILLO DE MESA DE ACERO INOXIDABLE	UNIDAD	1	5.02	5.02	-	-	-	-	-	-	0.84	0.84	0.84	0.84	0.84	0.84
	VASO DE VIDRIO DE 150 CM3	UNIDAD	30	2	60.00	-	-	-	-	-	-	10.00	10.00	10.00	10.00	10.00	10.00
	AZUCARERA DE ACERO INOXIDABLE CON TAPA	UNIDAD	1	15	15.00	-	-	-	-	-	-	2.50	2.50	2.50	2.50	2.50	2.50
	PLATOS TENDIDOS DE LOZA	UNIDAD	12	5	60.00	-	-	-	-	-	-	10.00	10.00	10.00	10.00	10.00	10.00
	CUBIERTOS TENEDORES	UNIDAD	12	2	24.00	-	-	-	-	-	-	4.00	4.00	4.00	4.00	4.00	4.00
	CUBIERTOS CUCHARAS	UNIDAD	12	2	24.00	-	-	-	-	-	-	4.00	4.00	4.00	4.00	4.00	4.00
	OLLA DE 40 LITROS	UNIDAD	1	120	120.00	-	-	-	-	-	-	20.00	20.00	20.00	20.00	20.00	20.00
	CUCHARON GRANDE RECORD	UNIDAD	1	30	30.00	-	-	-	-	-	-	5.00	5.00	5.00	5.00	5.00	5.00
					35,863.29	**-**	**-**	**-**	**-**	**-**	**-**	**5,977.22**	**5,977.22**	**5,977.22**	**5,977.22**	**5,977.22**	**5,977.22**
ACTIVIDAD	**MANTENIMIENTO DE EQUIPOS BIOMEDICOS**																
2.3. 2 4. 1 5	DE MAQUINARIAS Y EQUIPOS				10,500.00	-	-	-	-	-	-	1,750.00	1,750.00	1,750.00	1,750.00	1,750.00	1,750.00
	MANTENIMIENTO CORRECTIVO DE VENTILADOR MECANICO	SERVICIO	1	3500	3,500.00	-	-	-	-	-	-	583.33	583.33	583.33	583.33	583.33	583.33
	MANTENIMIENTO CORRECTIVO DE MONITOR MULTIPARAMETRO	SERVICIO	1	3500	3,500.00	-	-	-	-	-	-	583.33	583.33	583.33	583.33	583.33	583.33
	MANTENIMIENTO PREVENTICO DE SERVO CUNA CALOR RADIANTE	SERVICIO	1	3500	3,500.00	-	-	-	-	-	-	583.33	583.33	583.33	583.33	583.33	583.33
					10,500.00	**-**	**-**	**-**	**-**	**-**	**-**	**1,750.00**	**1,750.00**	**1,750.00**	**1,750.00**	**1,750.00**	**1,750.00**
ACTIVIDAD	**BIOSEGURIDAD Y LAVADO DE MANOS**																
2.3. 1 5. 3 1	ASEO LIMPIEZA Y TOCADOR				6,384.00	-	-	-	-	-	-	1,064.00	1,064.00	1,064.00	1,064.00	1,064.00	1,064.00
	CONTENEDOR DE PLASTICO PARA BIOSEGURIDAD PORTATIL DE 3.	UNIDAD	250	45	11,250.00	-	-	-	-	-	-	1,875.00	1,875.00	1,876.00	1,877.00	1,878.00	1,879.00
	DISPENSADOR DE JABON LIQUIDO	UNIDAD	12	48	576.00	-	-	-	-	-	-	96.00	96.00	96.00	96.00	96.00	96.00
	DISPENSADOR DE TOALLA	UNIDAD	12	48	576.00	-	-	-	-	-	-	96.00	96.00	96.00	96.00	96.00	96.00
	DISPENSADOR DE JABON A PEDAL	UNIDAD	10	48	480.00	-	-	-	-	-	-	80.00	80.00	80.00	80.00	80.00	80.00
	PAPEL TOALLA	CAJA	48	50	2,400.00	-	-	-	-	-	-	400.00	400.00	400.00	400.00	400.00	400.00
	ALCOHOL GEL	UNIDAD	48	24	1,152.00	-	-	-	-	-	-	192.00	192.00	192.00	192.00	192.00	192.00
	JABON CLORHEXIDINA 2%	UNIDAD	60	20	1,200.00	-	-	-	-	-	-	200.00	200.00	200.00	200.00	200.00	200.00
					6,384.00	**-**	**-**	**-**	**-**	**-**	**-**	**1,064.00**	**1,064.00**	**1,064.00**	**1,064.00**	**1,064.00**	**1,064.00**
TOTAL					**307,650.49**	**0.00**	**0.00**	**0.00**	**0.00**	**0.00**	**0.00**	**48,358.42**	**51,858.42**	**51,858.42**	**51,858.42**	**51,858.42**	**51,858.42**

DEPARTAMENTO DE GINECOOBSTETRICIA

Partida Específica	Descripción	Unidad de	Cantidad	Precio	Total	Ene	Feb	Mar	Abr	May	Jun	Jul	Ago	Set	Oct	Nov	Dic
ACTIVIDAD	**Realización de encuestas de satisfacción al usuario externo**																
2.3.1.5.1.2.	PAPELERIA EN GENERAL , UTILES Y MATERIALES DE OFICINA				116.66	0.00	0.00	116.66	0.00	0.00	0.00	0.00	0.00	0.00	0.00	0.00	0.00
	STENCIL	CAJA	2	32.50	65.00	0.00	0.00	65.00	0.00	0.00	0.00	0.00	0.00	0.00	0.00	0.00	0.00
	TINTA PARA MIMEOGRAFO	UNIDAD	2	17.00	34.00	0.00	0.00	34.00	0.00	0.00	0.00	0.00	0.00	0.00	0.00	0.00	0.00
	PAPEL BULKY X 60 GR. T/OFICIO.	MILLAR	1	17.66	17.66	0.00	0.00	17.66	0.00	0.00	0.00	0.00	0.00	0.00	0.00	0.00	0.00
					116.66	**0.00**	**0.00**	**116.66**	**0.00**	**0.00**	**0.00**	**0.00**	**0.00**	**0.00**	**0.00**	**0.00**	**0.00**
ACTIVIDAD	**Potenciar los servicios para la atencion de la mujer**																
2.3.2.7.11,99	SERVICIOS VARIOS				81,600.00	6,750.00	6,750.00	6,750.00	6,750.00	6,750.00	6,750.00	7,350.00	6,750.00	6,750.00	6,750.00	6,750.00	6,750.00
	SERVICIO PRESTADO POR PERSONAL	UNIDAD	48	1,687.50	81,000.00	6,750.00	6,750.00	6,750.00	6,750.00	6,750.00	6,750.00	6,750.00	6,750.00	6,750.00	6,750.00	6,750.00	6,750.00
	SERVICIO DE GIGANTOGRAFIA	UNIDAD	1	150.00	150.00	0.00	0.00	0.00	0.00	0.00	0.00	150.00	0.00	0.00	0.00	0.00	0.00
	BANDEROLA TELA PANA	UNIDAD	1	450.00	450.00	0.00	0.00	0.00	0.00	0.00	0.00	450.00	0.00	0.00	0.00	0.00	0.00
2.3.24.11	ACONDICIONAMIENTO DE OTRAS INSTALACIONES				3,717.40	0.00	0.00	0.00	0.00	0.00	3,717.40	0.00	0.00	0.00	0.00	0.00	0.00
	ACONDICIONAMIENTO DE AMBIENTES RELACIONADAS CON LA SAL	UNIDAD	3		3,717.40	0.00	0.00	0.00	0.00	0.00	3,717.40	0.00	0.00	0.00	0.00	0.00	0.00
2.3. 1 2. 1 1	IMPLEMENTACIÓN CON VESTUARIOS, ACCESORIOS Y PRENDAS DIVERSAS				13,800.00	0.00	0.00	0.00	0.00	0.00	13,800.00	0.00	0.00	0.00	0.00	0.00	0.00
	UNIFORME PARA DAMA	UNIDAD	50	230.00	11,500.00	0.00	0.00	0.00	0.00	0.00	11,500.00	0.00	0.00	0.00	0.00	0.00	0.00
	UNIFORME PARA CABALLERO	UNIDAD	10	230.00	2,300.00	0.00	0.00	0.00	0.00	0.00	2,300.00	0.00	0.00	0.00	0.00	0.00	0.00
2.3.21.22	VIATICOS Y ASIGNACIONES POR COMISION DE SERVICIO				360.00	0.00	0.00	0.00	0.00	0.00	360.00	0.00	0.00	0.00	0.00	0.00	0.00
			1	360.00	360.00	0.00	0.00	0.00	0.00	0.00	360.00	0.00	0.00	0.00	0.00	0.00	0.00
					99,477.40	**6,750.00**	**6,750.00**	**6,750.00**	**6,750.00**	**6,750.00**	**24,627.40**	**7,350.00**	**6,750.00**	**6,750.00**	**6,750.00**	**6,750.00**	**6,750.00**
ACTIVIDAD	**Capacitacion de personal en Bioseguridad**																
2.3.27.10	SEMINARIOS, TALLERES Y SIMILARES ORGANIZADOS POR				4,080.00	0.00	0.00	0.00	0.00	0.00	0.00	4,080.00	0.00	0.00	0.00	0.00	0.00
	VIATICOS		12	180.00	2,160.00	0.00	0.00	0.00	0.00	0.00	0.00	2,160.00	0.00	0.00	0.00	0.00	0.00
	SERVICIO DE COFEE BREAK		480	4.00	1,920.00	0.00	0.00	0.00	0.00	0.00	0.00	1,920.00	0.00	0.00	0.00	0.00	0.00
					4,080.00	**0.00**	**0.00**	**0.00**	**0.00**	**0.00**	**0.00**	**4,080.00**	**0.00**	**0.00**	**0.00**	**0.00**	**0.00**
ACTIVIDAD	**Fortalecer las medidas de bioseguridad en la atencion**																
2.3. 1 5. 3 1	ASEO, LIMPIEZA Y TOCADOR				8,450.60	601.13	601.13	1,838.13	601.13	601.13	601.13	601.13	601.13	601.13	601.13	601.13	601.13
	DETERGENTE GRANULADO X 360 g	UNIDAD	850	2.85	2,422.50	201.88	201.88	201.88	201.88	201.88	201.88	201.88	201.88	201.88	201.88	201.88	201.88
	JABON PARA LAVAR ROPA X 520 g	UNIDAD	1200	2.60	3,120.00	260.00	260.00	260.00	260.00	260.00	260.00	260.00	260.00	260.00	260.00	260.00	260.00
	JABON DE TOCADOR EN BARRA X 150 g	UNIDAD	490	1.99	975.10	81.26	81.26	81.26	81.26	81.26	81.26	81.26	81.26	81.26	81.26	81.26	81.26
	ESCOBILLA DE PLASTICO PARA LAVAR UNAS	UNIDAD	6	2.00	12.00	0.00	0.00	12.00	0.00	0.00	0.00	0.00	0.00	0.00	0.00	0.00	0.00
	DISPENSADOR DE JABON LIQUIDO (MATERIAL PLASTICO)	UNIDAD	5	70.00	350.00	0.00	0.00	350.00	0.00	0.00	0.00	0.00	0.00	0.00	0.00	0.00	0.00
	DISPENSADOR DE PAPEL TOALLA (MATERIAL PLASTICO)	UNIDAD	5	67.00	335.00	0.00	0.00	335.00	0.00	0.00	0.00	0.00	0.00	0.00	0.00	0.00	0.00
	PAPEL CREPADO 90CM X 90CM (CORTADO)	UNIDAD	100	2.40	240.00		0.00	240.00	0.00	0.00	0.00	0.00	0.00	0.00	0.00	0.00	0.00
	BOLSA ROJA GRANDE	PAQUETE	10	5.00	50.00	0.00	0.00	50.00	0.00	0.00	0.00	0.00	0.00	0.00	0.00	0.00	0.00
	RECIPIENTE PARA DESCARTAR AGUJAS Y JERINGAS	UNIDAD	50	5.00	250.00	0.00	0.00	250.00	0.00	0.00	0.00	0.00	0.00	0.00	0.00	0.00	0.00
	LEJIA HIPOCLORITO DE SODIO) AL 10% X 287.5 ML	UNIDAD	1200	0.58	696.00	58.00	58.00	58.00	58.00	58.00	58.00	58.00	58.00	58.00	58.00	58.00	58.00
					8,450.60	**601.13**	**601.13**	**1,838.13**	**601.13**	**601.13**	**601.13**	**601.13**	**601.13**	**601.13**	**601.13**	**601.13**	**601.13**
ACTIVIDAD	**Elaboracion de guias de procedimientos**																
2.3.1.5.1.2.	PAPELERIA EN GENERAL , UTILES Y MATERIALES DE OFICINA				2,745.56	0.00	0.00	2,304.00	41.84	41.84	74.34	41.84	41.84	74.34	41.84	41.84	41.84
	STENCIL	CAJA	8	32.50	260.00	0.00	0.00	26.00	26.00	26.00	26.00	26.00	26.00	26.00	26.00	26.00	26.00
	CINTA ADHESIVA TRANSPARENTE 1" X 36" yd	ROLLO	3	32.50	97.50	0.00	0.00	32.50	0.00	0.00	32.50	0.00	0.00	32.50	0.00	0.00	0.00
	CINTA MASKING TAPE1 X 72 YD	UNIDAD	12	5.00	60.00	0.00	0.00	60.00	0.00	0.00	0.00	0.00	0.00	0.00	0.00	0.00	0.00
	ARCHIVADOR DE CARTON CON PALANCA LOMO ANCHO TAMAÑO A	UNIDAD	2	4.30	8.60	0.00	0.00	8.60	0.00	0.00	0.00	0.00	0.00	0.00	0.00	0.00	0.00
	MICA PORTAPAELES TAMAÑO A4	UNIDAD	10	0.50	5.00	0.00	0.00	5.00	0.00	0.00	0.00	0.00	0.00	0.00	0.00	0.00	0.00
	ENGRAPADOR GRANDE DE OFICINA (50 HOJAS)	UNIDAD	1	100.00	100.00	0.00	0.00	100.00	0.00	0.00	0.00	0.00	0.00	0.00	0.00	0.00	0.00
	REGLA DE PLASTICO DE 30 CM	UNIDAD	10	0.43	4.30	0.00	0.00	4.30	0.00	0.00	0.00	0.00	0.00	0.00	0.00	0.00	0.00
	TABLERO ACRILICO TAMAÑO OFICIO C/SUJETADOR	UNIDAD	15	5.80	87.00	0.00	0.00	87.00	0.00	0.00	0.00	0.00	0.00	0.00	0.00	0.00	0.00
	TINTA PARA TAMPON POR 30 ML. COLOR ROJO	UNIDAD	2	1.64	3.28	0.00	0.00	3.28	0.00	0.00	0.00	0.00	0.00	0.00	0.00	0.00	0.00

GOBIERNO REGIONAL HUANCAVELICA V° B° ECOM. MARIANO MARINO REQUENA APAOLLA GERENTE REGIONAL DE DESARROLLO ECONÓMICO

GOBIERNO REGIONAL DE HVCA. V° B° Ing. Guillermo Quispe Torres GERENCIA REGIONAL INFRAESTRUCTURA

GOBIERNO REGIONAL HUANCAVELICA SUB GERENCIA DE PLANEAMIENTO ESTRATEGICO, ASUPESTICA Y ACONDICIONAMIENTO TERRITORIAL

GOBIERNO REGIONAL HUANCAVELICA V°B° Ing. Aldan Salinas Gonzales

	TINTA PARA TAMPON POR 30 ML. COLOR NEGRO	UNIDAD	6	1.28	7.68	0.00	0.00	7.68	0.00	0.00	0.00	0.00	0.00	0.00	0.00	0.00	0.00
	TINTA PARA TAMPON POR 30 ML. COLOR AZUL	UNIDAD	8	1.28	10.24	0.00	0.00	10.24	0.00	0.00	0.00	0.00	0.00	0.00	0.00	0.00	0.00
	CUADERNO CUADRICULADO T/A4 X 100 HOJAS	UNIDAD	15	2.50	37.50	0.00	0.00	37.50	0.00	0.00	0.00	0.00	0.00	0.00	0.00	0.00	0.00
	CUADERNO CUADRICULADO T/A5 X 100 HOJAS.	UNIDAD	25	1.24	31.00	0.00	0.00	31.00	0.00	0.00	0.00	0.00	0.00	0.00	0.00	0.00	0.00
	PAPEL BOND X 75 GR. T/A4	MILLAR	5	22.50	112.50	0.00	0.00	112.50	0.00	0.00	0.00	0.00	0.00	0.00	0.00	0.00	0.00
	PAPEL CARBON T/A4 COLOR NEGRO	CAJA	1	10.69	10.69	0.00	0.00	10.69	0.00	0.00	0.00	0.00	0.00	0.00	0.00	0.00	0.00
	LIBRO DE ACTAS X 200 FOLIOS	UNIDAD	3	8.00	24.00	0.00	0.00	24.00	0.00	0.00	0.00	0.00	0.00	0.00	0.00	0.00	0.00
	CARTULINA SIMPLE DE 150 GR.X 65 X 50 CC	UNIDAD	35	0.50	17.50	0.00	0.00	17.50	0.00	0.00	0.00	0.00	0.00	0.00	0.00	0.00	0.00
	GRAPA 26/6X5000	CAJA	5	1.95	9.75	0.00	0.00	9.75	0.00	0.00	0.00	0.00	0.00	0.00	0.00	0.00	0.00
	GOMA LIQUIDA X 250 ML.	UNIDAD	15	1.34	20.10	0.00	0.00	20.10	0.00	0.00	0.00	0.00	0.00	0.00	0.00	0.00	0.00
	TIJERA DE METAL DE 8 PULG. CON MANGO DE PLASTICO	UNIDAD	4	7.00	28.00	0.00	0.00	28.00	0.00	0.00	0.00	0.00	0.00	0.00	0.00	0.00	0.00
	PLUMON PARA PIZARRA ACRILICA PUNTA GRUESA C/ROJO	UNIDAD	10	1.20	12.00	0.00	0.00	12.00	0.00	0.00	0.00	0.00	0.00	0.00	0.00	0.00	0.00
	PLUMON PARA PIZARRA ACRILICA PINTA GRUESA C/AZUL	UNIDAD	10	1.20	12.00	0.00	0.00	12.00	0.00	0.00	0.00	0.00	0.00	0.00	0.00	0.00	0.00
	PLUMON PARA PIZARRA ACRILICA PINTA GRUESA C/ NEGRO	UNIDAD	10	1.20	12.00	0.00	0.00	12.00	0.00	0.00	0.00	0.00	0.00	0.00	0.00	0.00	0.00
	PLUMON MARCADOR DE TINTA AL AGUA PUNTA GRUESA X 6 COLO	UNIDAD	9	0.50	4.50	0.00	0.00	4.50	0.00	0.00	0.00	0.00	0.00	0.00	0.00	0.00	0.00
	TAMPON CON CUBIERTA DE PLASTICO T/MEDIANO COLOR AZUL	UNIDAD	2	2.42	4.84	0.00	0.00	4.84	0.00	0.00	0.00	0.00	0.00	0.00	0.00	0.00	0.00
	TAMPON CON CUBIERTA DE PLASTICO T/MEDIANO COLOR NEGRO	UNIDAD	2	2.43	4.86	0.00	0.00	4.86	0.00	0.00	0.00	0.00	0.00	0.00	0.00	0.00	0.00
	PAPEL BULKY X 60 GR. T/OFICIO.	MILLAR	2	17.66	35.32	0.00	0.00	35.32	0.00	0.00	0.00	0.00	0.00	0.00	0.00	0.00	0.00
	CLIPS DE METAL CHICO Nº 1 X 100	UNIDAD	20	0.50	10.00	0.00	0.00	10.00	0.00	0.00	0.00	0.00	0.00	0.00	0.00	0.00	0.00
	DISPENSADOR DE CINTA ADHESIVA 1" X 36 YD	UNIDAD	1	15.00	15.00	0.00	0.00	15.00	0.00	0.00	0.00	0.00	0.00	0.00	0.00	0.00	0.00
	SOBRE MANILA TAMAÑO OFICIO	EMPAQUE	4	1.00	4.00	0.00	0.00	4.00	0.00	0.00	0.00	0.00	0.00	0.00	0.00	0.00	0.00
	LAPIZ DE COLOR TAMAÑO GRANDE (12 COLORES)	CAJA	2	4.00	8.00	0.00	0.00	8.00	0.00	0.00	0.00	0.00	0.00	0.00	0.00	0.00	0.00
	PERFORADOR DE DOS ESPIGAS (50 HOJAS)	UNIDAD	1	28.00	28.00	0.00	0.00	28.00	0.00	0.00	0.00	0.00	0.00	0.00	0.00	0.00	0.00
	BOLIGRAFO (LAPICERO) TINTA SECA PUNTA FINA AZUL	UNIDAD	360	0.19	68.40	0.00	0.00	6.84	6.84	6.84	6.84	6.84	6.84	6.84	6.84	6.84	6.84
	BOLIGRAFO (LAPICERO) TINTA SECA PUNTA FINA ROJO	UNIDAD	360	0.25	90.00	0.00	0.00	9.00	9.00	9.00	9.00	9.00	9.00	9.00	9.00	9.00	9.00
	PAPEL CREPE 1.20M X 1.20M	UNIDAD	30	0.70	21.00	0.00	0.00	21.00	0.00	0.00	0.00	0.00	0.00	0.00	0.00	0.00	0.00
	PAPEL LUSTRE DE 70 X 50 CM	UNIDAD	100	0.30	30.00	0.00	0.00	30.00	0.00	0.00	0.00	0.00	0.00	0.00	0.00	0.00	0.00
	TONER PARA IMPRESORA HPLASER JET P1102	UNIDAD	5	250.00	1,250.00	0.00	0.00	1,250.00	0.00	0.00	0.00	0.00	0.00	0.00	0.00	0.00	0.00
	CUADERNO DE SEGUIMIENTO DE GESTANTES	UNIDAD	1	150.00	150.00	0.00	0.00	150.00	0.00	0.00	0.00	0.00	0.00	0.00	0.00	0.00	0.00
	TINTA PARA MIMEOGRAFO	UNIDAD	3	17.00	51.00	0.00	0.00	51.00	0.00	0.00	0.00	0.00	0.00	0.00	0.00	0.00	0.00
2.3. 1 1. 1 1	ALIMENTOS Y BEBIDAS PARA CONSUMO HUMANO				1,222.50	0.00	0.00	542.50	0.00	0.00	542.50	0.00	0.00	137.50	0.00	0.00	0.00
	CAFE INSTANTANEO X 200 g	UNIDAD	3	21.50	64.50	0.00	0.00	21.50	0.00	0.00	21.50	0.00	0.00	21.50	0.00	0.00	0.00
	MERMELADA X 1 kg	UNIDAD	6	8.00	48.00	0.00	0.00	16.00	0.00	0.00	16.00	0.00	0.00	16.00	0.00	0.00	0.00
	JUGO DE FRUTAS DE 200 ML	UNIDAD	300	1.00	300.00	0.00	0.00	100.00	0.00	0.00	100.00	0.00	0.00	100.00	0.00	0.00	0.00
	BEBIDA GASEOSA X 500ML	UNIDAD	300	1.70	510.00	0.00	0.00	255.00	0.00	0.00	255.00	0.00	0.00	0.00	0.00	0.00	0.00
	GALLETA DE SODA X 48G	CAJA	25	12.00	300.00	0.00	0.00	150.00	0.00	0.00	150.00	0.00	0.00	0.00	0.00	0.00	0.00
2.3.27.1 99	SERVICIOS VARIOS (Fotocopias y anillados)				315.00	0.00	0.00	100.00	0.00	100.00	40.00	0.00	0.00	30.00	0.00	0.00	45.00
	Fotocopiado de doc. Gestion	Unidad	2400	0.10	240.00	0.00	0.00	100.00	0.00	100.00	40.00	0.00	0.00		0.00	0.00	
	Anillados	Unidad	25	3.00	75.00	0.00	0.00	0.00	0.00	0.00	0.00	0.00	0.00	30.00	0.00	0.00	45.00
					4,283.06	0.00	0.00	2,946.50	41.84	141.84	656.84	41.84	41.84	241.84	41.84	41.84	86.84
ACTIVIDAD	**Reunion de socializacion**																
2.3.1.5.1.2.	PAPELERIA EN GENERAL , UTILES Y MATERIALES DE OFICINA				2,544.38	0.00	0.00	2,278.32	22.34	22.34	54.84	22.34	22.34	54.84	22.34	22.34	22.34
	STENCIL	CAJA	2	32.50	65.00	0.00	0.00	6.50	6.50	6.50	6.50	6.50	6.50	6.50	6.50	6.50	6.50
	CINTA ADHESIVA TRANSPARENTE 1" X 36" yd	ROLLO	3	32.50	97.50	0.00	0.00	32.50	0.00	0.00	32.50	0.00	0.00	32.50	0.00	0.00	0.00
	CINTA MASKING TAPE1 X 72 YD	UNIDAD	12	5.00	60.00	0.00	0.00	60.00	0.00	0.00	0.00	0.00	0.00	0.00	0.00	0.00	0.00
	ARCHIVADOR DE CARTON CON PALANCA LOMO ANCHO TAMAÑO A	UNIDAD	2	4.30	8.60	0.00	0.00	8.60	0.00	0.00	0.00	0.00	0.00	0.00	0.00	0.00	0.00
	CUADERNO CUADRICULADO T/A4 X 100 HOJAS	UNIDAD	15	2.50	37.50	0.00	0.00	37.50	0.00	0.00	0.00	0.00	0.00	0.00	0.00	0.00	0.00
	CUADERNO CUADRICULADO T/A5 X 100 HOJAS.	UNIDAD	25	1.24	31.00	0.00	0.00	31.00	0.00	0.00	0.00	0.00	0.00	0.00	0.00	0.00	0.00
	PAPEL BOND X 75 GR. T/A4	MILLAR	5	22.50	112.50	0.00	0.00	112.50	0.00	0.00	0.00	0.00	0.00	0.00	0.00	0.00	0.00
	PAPEL CARBON T/A4 COLOR NEGRO	CAJA	1	10.68	10.68	0.00	0.00	10.68	0.00	0.00	0.00	0.00	0.00	0.00	0.00	0.00	0.00
	LIBRO DE ACTAS X 200 FOLIOS	UNIDAD	3	8.00	24.00	0.00	0.00	24.00	0.00	0.00	0.00	0.00	0.00	0.00	0.00	0.00	0.00
	CARTULINA SIMPLE DE 150 GR.X 65 X 50 CC	UNIDAD	35	0.50	17.50	0.00	0.00	17.50	0.00	0.00	0.00	0.00	0.00	0.00	0.00	0.00	0.00
	TIJERA DE METAL DE 8 PULG. CON MANGO DE PLASTICO	UNIDAD	1	7.00	7.00	0.00	0.00	7.00	0.00	0.00	0.00	0.00	0.00	0.00	0.00	0.00	0.00
	PLUMON PARA PIZARRA ACRILICA PUNTA GRUESA C/ROJO	UNIDAD	10	1.20	12.00	0.00	0.00	12.00	0.00	0.00	0.00	0.00	0.00	0.00	0.00	0.00	0.00
	PLUMON PARA PIZARRA ACRILICA PINTA GRUESA C/AZUL	UNIDAD	10	1.20	12.00	0.00	0.00	12.00	0.00	0.00	0.00	0.00	0.00	0.00	0.00	0.00	0.00
	PLUMON PARA PIZARRA ACRILICA PINTA GRUESA C/ NEGRO	UNIDAD	10	1.20	12.00	0.00	0.00	12.00	0.00	0.00	0.00	0.00	0.00	0.00	0.00	0.00	0.00
	PLUMON MARCADOR DE TINTA AL AGUA PUNTA GRUESA X 6 COLO	UNIDAD	9	0.50	4.50	0.00	0.00	4.50	0.00	0.00	0.00	0.00	0.00	0.00	0.00	0.00	0.00
	TAMPON CON CUBIERTA DE PLASTICO T/MEDIANO.COLOR AZUL	UNIDAD	2	2.42	4.84	0.00	0.00	4.84	0.00	0.00	0.00	0.00	0.00	0.00	0.00	0.00	0.00
	TAMPON CON CUBIERTA DE PLASTICO T/MEDIANO COLOR NEGRO	UNIDAD	2	2.43	4.86	0.00	0.00	4.86	0.00	0.00	0.00	0.00	0.00	0.00	0.00	0.00	0.00
	FORRO DE PLASTICO TAMAÑO OFICIO	UNIDAD	15	4.70	70.50	0.00	0.00	70.50	0.00	0.00	0.00	0.00	0.00	0.00	0.00	0.00	0.00
	BOLIGRAFO (LAPICERO) TINTA SECA PUNTA FINA AZUL	UNIDAD	360	0.19	68.40	0.00	0.00	6.84	6.84	6.84	6.84	6.84	6.84	6.84	6.84	6.84	6.84
	BOLIGRAFO (LAPICERO) TINTA SECA PUNTA FINA ROJO	UNIDAD	360	0.25	90.00	0.00	0.00	9.00	9.00	9.00	9.00	9.00	9.00	9.00	9.00	9.00	9.00
	TONER PARA IMPRESORA HPLASER JET P1102	UNIDAD	5	250.00	1,250.00	0.00	0.00	1,250.00	0.00	0.00	0.00	0.00	0.00	0.00	0.00	0.00	0.00
	TINTA PARA MIMEOGRAFO	UNIDAD	2	17.00	34.00	0.00	0.00	34.00	0.00	0.00	0.00	0.00	0.00	0.00	0.00	0.00	0.00
	TRIPTICO DE PLANIFICACION FAMILIAR	MILLAR	1	510.00	510.00	0.00	0.00	510.00	0.00	0.00	0.00	0.00	0.00	0.00	0.00	0.00	0.00
2.3.19.12	MATERIAL DIDACTICO, ACCESORIOS Y UTILES DE ENSEÑANZA				20.00	0.00	0.00	20.00	0.00	0.00	0.00	0.00	0.00	0.00	0.00	0.00	0.00
	CORROSPUN A 80cm X 50cm		5	4.00	20.00	0.00	0.00	20.00	0.00	0.00	0.00	0.00	0.00	0.00	0.00	0.00	0.00
2.3. 1 1. 1 1	ALIMENTOS Y BEBIDAS PARA CONSUMO HUMANO				1,222.50	0.00	0.00	542.50	0.00	0.00	542.50	0.00	0.00	137.50	0.00	0.00	0.00
	CAFE INSTANTANEO X 200 g	UNIDAD	3	21.50	64.50	0.00	0.00	21.50	0.00	0.00	21.50	0.00	0.00	21.50	0.00	0.00	0.00
	MERMELADA X 1 kg	UNIDAD	6	8.00	48.00	0.00	0.00	16.00	0.00	0.00	16.00	0.00	0.00	16.00	0.00	0.00	0.00
	JUGO DE FRUTAS DE 200 ML	UNIDAD	300	1.00	300.00	0.00	0.00	100.00	0.00	0.00	100.00	0.00	0.00	100.00	0.00	0.00	0.00
	BEBIDA GASEOSA X 500ML	UNIDAD	300	1.70	510.00	0.00	0.00	255.00	0.00	0.00	255.00	0.00	0.00	0.00	0.00	0.00	0.00
	GALLETA DE SODA X 48G	CAJA	25	12.00	300.00	0.00	0.00	150.00	0.00	0.00	150.00	0.00	0.00	0.00	0.00	0.00	0.00
2.3. 1 5. 41	ELECTRICIDAD, ALUMBRADO Y ELECTRONICA				36.00	0.00	0.00	0.00	0.00	0.00	36.00	0.00	0.00	0.00	0.00	0.00	0.00
	PILA DURACELL DOBLE A	PARES	24	1.50	36.00	0.00	0.00	0.00	0.00	0.00	36.00	0.00	0.00	0.00	0.00	0.00	0.00
					3,822.88	0.00	0.00	2,840.82	22.34	22.34	633.34	22.34	22.34	192.34	22.34	22.34	22.34
TOTAL					120,230.60	7,351.13	7,351.13	14,492.11	7,415.31	7,515.31	26,518.71	12,095.31	7,415.31	7,785.31	7,415.31	7,415.31	7,460.31

DEPARTAMENTO DE MEDICINA -UCI

Partida Especifica	Descripción	Unidad de	Cantidad	Precio	Total	Ene	Feb	Mar	Abr	May	Jun	Jul	Ago	Set	Oct	Nov	Dic
ACTIVIDAD	FORMULAR LAS GUIAS DE ATENCION Y PROCEDIMIENTOS																

GOBIERNO REGIONAL V° B° HUANCAVELICA

GOBIERNO REGIONAL DE HVCA. V° B° Ing. Guillermo Quispe Torres GERENCIA REGIONAL INFRAESTRUCTURA

GOBIERNO REGIONAL HUANCAVELICA V°B°

2.3.1.5.1.2	PAPELERIA EN GENERAL, UTILES Y MATERIALES DE OFICINA				8,512.40	1,216.06	1,216.06	1,216.06	1,216.06	1,216.06	1,216.06	1,216.06
	PAPEL BOND 80 g TAMAÑO A4	MILLAR	13	27.00	351.00	50.14	50.14	50.14	50.14	50.14	50.14	50.14
	TONER PARA IMPRESORA HP LASERJET 2055 COD. REF. CE505X NI	UNIDAD	6	250.00	1,500.00	214.29	214.29	214.29	214.29	214.29	214.29	214.29
	MEMORIA PORTATIL USB DE 8 GB	UNIDAD	6	40.00	240.00	34.29	34.29	34.29	34.29	34.29	34.29	34.29
	CINTA MASKING TAPE 1" X 40 yd	UNIDAD	12	7.20	86.40	12.34	12.34	12.34	12.34	12.34	12.34	12.34
	PLUMON DE TINTA INDELEBLE PUNTA GRUESA AZUL	UNIDAD	100	2.00	200.00	28.57	28.57	28.57	28.57	28.57	28.57	28.57
	PLUMON DE TINTA INDELEBLE PUNTA GRUESA ROJO	UNIDAD	100	2.00	200.00	28.57	28.57	28.57	28.57	28.57	28.57	28.57
	PLUMON PARA PIZARRA ACRILICA PUNTA GRUESA REDONDA COL(	UNIDAD	100	2.50	250.00	35.71	35.71	35.71	35.71	35.71	35.71	35.71
	PLUMON PARA PIZARRA ACRILICA PUNTA GRUESA REDONDA COL(	UNIDAD	100	2.50	250.00	35.71	35.71	35.71	35.71	35.71	35.71	35.71
	PLUMON RESALTADOR PUNTA GRUESA BISELADA AMARILLO	UNIDAD	100	1.60	160.00	22.86	22.86	22.86	22.86	22.86	22.86	22.86
	MOTA PARA PIZARRA ACRILICA	UNIDAD	2	4.00	8.00	1.14	1.14	1.14	1.14	1.14	1.14	1.14
	GRAPA 26/6 X 5000	UNIDAD	10	1.80	18.00	2.57	2.57	2.57	2.57	2.57	2.57	2.57
	ENGRAPADOR DE METAL TIPO ALICATE PARA GRAPA 26/6	UNIDAD	2	22.00	44.00	6.29	6.29	6.29	6.29	6.29	6.29	6.29
	PERFORADOR DE 2 ESPIGAS PARA 20 HOJAS	UNIDAD	2	6.50	13.00	1.86	1.86	1.86	1.86	1.86	1.86	1.86
	TAMPON CON CUBIERTA DE PLASTICO TAMAÑO MEDIANO COLOR I	UNIDAD	10	2.50	25.00	3.57	3.57	3.57	3.57	3.57	3.57	3.57
	TAMPON CON CUBIERTA DE PLASTICO TAMAÑO MEDIANO COLOR /	UNIDAD	10	2.50	25.00	3.57	3.57	3.57	3.57	3.57	3.57	3.57
	CLIP DE METAL CHICO Nº 1 X 100	UNIDAD	10	1.00	10.00	1.43	1.43	1.43	1.43	1.43	1.43	1.43
	CLIP MARIPOSA DE METAL Nº 1 X 50	UNIDAD	10	2.00	20.00	2.86	2.86	2.86	2.86	2.86	2.86	2.86
	NOTA AUTOADHESIVA 3" X 3" (7.6 CM X 7.6 CM) APROX. X 100 HOJA:	UNIDAD	10	11.20	112.00	16.00	16.00	16.00	16.00	16.00	16.00	16.00
	PAPEL KRAFT 90 G DE 1.20 M X 75 CM	UNIDAD	100	50.00	5,000.00	714.29	714.29	714.29	714.29	714.29	714.29	714.29
2.3.2.2.4.4	SERVICIO DE IMPRESIÓN, ENCUADERNACIÓN Y EMPASTADO				270.00	38.57	38.57	38.57	38.57	38.57	38.57	38.57
	FOTOCOPIADO DE DOCUMENTOS DE GESTION	UNIDAD	2000	0.10	200.00	28.57	28.57	28.57	28.57	28.57	28.57	28.57
	ANILLADOS	UNIDAD	20	3.50	70.00	10.00	10.00	10.00	10.00	10.00	10.00	10.00
					8,782.40	1,254.63	1,254.63	1,254.63	1,254.63	1,254.63	1,254.63	1,254.63
ACTIVIDAD	SOCIALIZACION (MOF, ROF, POI Y PLAN ESTRATEGICO)											
2.3.1.5.1.2	PAPELERIA EN GENERAL, UTILES Y MATERIALES DE OFICINA				456.00	65.14	65.14	65.14	65.14	65.14	65.14	65.14
	PAPEL BOND 80 g TAMAÑO A4	MILLAR	10	27.00	270.00	38.57	38.57	38.57	38.57	38.57	38.57	38.57
	FOLDER MANILA TAMAÑO A4	UNIDAD	100	0.30	30.00	4.29	4.29	4.29	4.29	4.29	4.29	4.29
	SUJETADOR PARA PAPEL (TIPO FASTENER) DE METAL X 50	UNIDAD	10	4.00	40.00	5.71	5.71	5.71	5.71	5.71	5.71	5.71
	GRAPA 26/6 X 5000	UNIDAD	10	1.80	18.00	2.57	2.57	2.57	2.57	2.57	2.57	2.57
	PLUMON RESALTADOR PUNTA GRUESA BISELADA AMARILLO	UNIDAD	30	1.60	48.00	6.86	6.86	6.86	6.86	6.86	6.86	6.86
	MICA PORTAPAPELES TAMAÑO A4	UNIDAD	100	0.50	50.00	7.14	7.14	7.14	7.14	7.14	7.14	7.14
2.3.2.2.4.4	SERVICIO DE IMPRESIÓN, ENCUADERNACIÓN Y EMPASTADO				300.00	42.86	42.86	42.86	42.86	42.86	42.86	42.86
	FOTOCOPIADO DE DOCUMENTOS DE GESTION	UNIDAD	3000	0.10	300.00	42.86	42.86	42.86	42.86	42.86	42.86	42.86
					756.00	108.00	108.00	108.00	108.00	108.00	108.00	108.00
ACTIVIDAD	CAPACITACION AL PERSONAL ASISTENCIAL (NOMBRADO Y CONTRATADO)											
2.3.1.5.1.2	PAPELERIA EN GENERAL, UTILES Y MATERIALES DE OFICINA				3,210.00	458.57	458.57	458.57	458.57	458.57	458.57	458.57
	PAPEL BOND 80 g TAMAÑO A4	MILLAR	20	27.00	540.00	77.14	77.14	77.14	77.14	77.14	77.14	77.14
	FOLDER MANILA TAMAÑO A4	UNIDAD	1000	0.30	300.00	42.86	42.86	42.86	42.86	42.86	42.86	42.86
	SUJETADOR PARA PAPEL (TIPO FASTENER) DE METAL X 50	UNIDAD	20	4.00	80.00	11.43	11.43	11.43	11.43	11.43	11.43	11.43
	LAPIZ NEGRO Nº 2 CON BORRADOR	UNIDAD	400	0.50	200.00	28.57	28.57	28.57	28.57	28.57	28.57	28.57
	BOLIGRAFO (LAPICERO) DE TINTA SECA PUNTA MEDIA AZUL	UNIDAD	400	0.50	200.00	28.57	28.57	28.57	28.57	28.57	28.57	28.57
	PLUMON RESALTADOR PUNTA GRUESA BISELADA AMARILLO	UNIDAD	400	1.60	640.00	91.43	91.43	91.43	91.43	91.43	91.43	91.43
	TONER PARA IMPRESORA HP LASERJET 2055 COD. REF. CE505X NI	UNIDAD	5	250.00	1,250.00	178.57	178.57	178.57	178.57	178.57	178.57	178.57
2.3.2.7.10.1	SEMINARIOS, TALLERES Y SIMILARES ORGANIZADOS POR LA INSTITUCION				1,260.00	180.00	180.00	180.00	180.00	180.00	180.00	180.00
	REFRIG.PARTIC.TALLER (2 REFRIG./DIA X30 PART)	UNIDAD	360	3.50	1,260.00	180.00	180.00	180.00	180.00	180.00	180.00	180.00
2.3.2.7.3.2	REALIZADO POR PERSONAS NATURALES				24,000.00	3,428.57	3,428.57	3,428.57	3,428.57	3,428.57	3,428.57	3,428.57
	SERVICIO DE PONENCIA	SERVICIO	6	4,000.00	24,000.00	3,428.57	3,428.57	3,428.57	3,428.57	3,428.57	3,428.57	3,428.57
2.3.2.5.1.1	DE EDIFICIOS Y ESTRUCTURAS				3,000.00	428.57	428.57	428.57	428.57	428.57	428.57	428.57
	ALQUILER DE LOCAL	SERVICIO	10	300.00	3,000.00	428.57	428.57	428.57	428.57	428.57	428.57	428.57
2.3.2.2.4.4	SERVICIO DE IMPRESIÓN, ENCUADERNACIÓN Y EMPASTADO				270.00	38.57	38.57	38.57	38.57	38.57	38.57	38.57
	FOTOCOPIADO DE DOCUMENTOS DE GESTION	UNIDAD	2000	0.10	200.00	28.57	28.57	28.57	28.57	28.57	28.57	28.57
	ANILLADOS	UNIDAD	20	3.50	70.00	10.00	10.00	10.00	10.00	10.00	10.00	10.00
					31,740.00	4,534.29	4,534.29	4,534.29	4,534.29	4,534.29	4,534.29	4,534.29
ACTIVIDAD	PASANTIA PARA EL PERSONAL DE SALUD EN OTRAS INSTITUCIONES NACIONALES											
2.3.2.1.2.1	PASAJES Y GASTOS DE TRANSPORTE				1,600.00	228.57	228.57	228.57	228.57	228.57	228.57	228.57
	GASTOS POR EL PAGO DE PASAJES IDA Y VUELTA - LIMA	SERVICIO	20	80.00	1,600.00	228.57	228.57	228.57	228.57	228.57	228.57	228.57
2.3.2.1.2.2	VIATICOS Y ASIGNACIONES POR COMISIONES DE SERVICIO.				10,800.00	1,542.86	1,542.86	1,542.86	1,542.86	1,542.86	1,542.86	1,542.86
	ASISTENCIA EN LA PASANTIA C/U X 03 DIAS	PERSONA	20	180.00	10,800.00	1,542.86	1,542.86	1,542.86	1,542.86	1,542.86	1,542.86	1,542.86
					12,400.00	1,771.43	1,771.43	1,771.43	1,771.43	1,771.43	1,771.43	1,771.43
ACTIVIDAD	ACTUALIZACION EN CURSO DE SALUD											
2.3.2.1.2.1	PASAJES Y GASTOS DE TRANSPORTE				3,200.00	457.14	457.14	457.14	457.14	457.14	457.14	457.14
	GASTOS POR EL PAGO DE PASAJES IDA Y VUELTA - LIMA	SERVICIO	40	80.00	3,200.00	457.14	457.14	457.14	457.14	457.14	457.14	457.14
2.3.2.1.2.2	VIATICOS Y ASIGNACIONES POR COMISIONES DE SERVICIO.				21,600.00	3,085.71	3,085.71	3,085.71	3,085.71	3,085.71	3,085.71	3,085.71
	PARTICIPACION EN EVENTOS C/U X 03 DIAS	PERSONA	40	180.00	21,600.00	3,085.71	3,085.71	3,085.71	3,085.71	3,085.71	3,085.71	3,085.71
2.3.2.7.3.1	REALIZADO POR PERSONAS JURIDICAS				36,000.00	5,142.86	5,142.86	5,142.86	5,142.86	5,142.86	5,142.86	5,142.86
	CURSO DE CAPACITACION DE PERSONAL	SERVICIO	40	300.00	36,000.00	5,142.86	5,142.86	5,142.86	5,142.86	5,142.86	5,142.86	5,142.86
					60,800.00	8,685.71	8,685.71	8,685.71	8,685.71	8,685.71	8,685.71	8,685.71
ACTIVIDAD	VESTUARIO DE TRABAJO PARA EL PERSONAL ASISTENCIAL											
2.3.1.2.1.1	VESTUARIO, ACCESORIOS Y PRENDAS DIVERSAS				13,170.00	1,881.43	1,881.43	1,881.43	1,881.43	1,881.43	1,881.43	1,881.43
	UNIFORME (SACO MANGA LARGA Y PANTALON) DE TELA TIPO POLI	UNIDAD	16	300.00	4,800.00	685.71	685.71	685.71	685.71	685.71	685.71	685.71
	UNIFORME (SACO MANGA LARGA Y PANTALON) DE TELA TIPO POLI	UNIDAD	15	300.00	4,500.00	642.86	642.86	642.86	642.86	642.86	642.86	642.86
	CASACA IMPERMEABLE CON FORRO POLAR PARA CABALLERO	UNIDAD	15	120.00	1,800.00	257.14	257.14	257.14	257.14	257.14	257.14	257.14
	CASACA IMPERMEABLE CON FORRO POLAR PARA DAMA	UNIDAD	16	120.00	1,920.00	274.29	274.29	274.29	274.29	274.29	274.29	274.29
	ZAPATO PARA USO EN QUIROFANO Nº 36	UNIDAD	5	15.00	75.00	10.71	10.71	10.71	10.71	10.71	10.71	10.71
	ZAPATO PARA USO EN QUIROFANO Nº 37	UNIDAD	1	15.00	15.00	2.14	2.14	2.14	2.14	2.14	2.14	2.14
	ZAPATO PARA USO EN QUIROFANO Nº 38	UNIDAD	1	15.00	15.00	2.14	2.14	2.14	2.14	2.14	2.14	2.14
	ZAPATO PARA USO EN QUIROFANO Nº 40	UNIDAD	1	15.00	15.00	2.14	2.14	2.14	2.14	2.14	2.14	2.14
	ZAPATO PARA USO EN QUIROFANO Nº 41	UNIDAD	2	15.00	30.00	4.29	4.29	4.29	4.29	4.29	4.29	4.29
					13,170.00	1,881.43	1,881.43	1,881.43	1,881.43	1,881.43	1,881.43	1,881.43
ACTIVIDAD	IMPLEMENTACION DE LA UNIDAD DEL PACIENTE HOSPITALIZADO											

2.3. 1 2 1 2	TEXTILES Y ACABADOS TEXTILES				34,604.00	4,943.43	4,943.43	4,943.43	4,943.43	4,943.43	4,943.43	4,943.43
	COLCHON DE 1 1/2 PLAZA	UNIDAD	30	336.80	10,104.00	1,443.43	1,443.43	1,443.43	1,443.43	1,443.43	1,443.43	1,443.43
	FRAZADA ANTIALERGICA DE LANA 1 1/2 PLAZA	UNIDAD	200	75.00	15,000.00	2,142.86	2,142.86	2,142.86	2,142.86	2,142.86	2,142.86	2,142.86
	COLCHA DE NIDO DE ABEJA 1 1/2 PLAZA	UNIDAD	100	15.00	1,500.00	214.29	214.29	214.29	214.29	214.29	214.29	214.29
	SABANAS DE POLIPIMA DE 1 1/2 PLAZA COLOR BLANCO	UNIDAD	200	10.00	2,000.00	285.71	285.71	285.71	285.71	285.71	285.71	285.71
	BATA DE FRANELA PARA DAMA	UNIDAD	40	25.00	1,000.00	142.86	142.86	142.86	142.86	142.86	142.86	142.86
	BATA DE FRANELA PARA CABALLERO	UNIDAD	40	25.00	1,000.00	142.86	142.86	142.86	142.86	142.86	142.86	142.86
	CHAQUETA DE FRANELA PARA DAMA	UNIDAD	40	25.00	1,000.00	142.86	142.86	142.86	142.86	142.86	142.86	142.86
	CHAQUETA DE FRANELA PARA CABALLERO	UNIDAD	40	25.00	1,000.00	142.86	142.86	142.86	142.86	142.86	142.86	142.86
	PANTALON DE FRANELA PARA DAMA	UNIDAD	40	25.00	1,000.00	142.86	142.86	142.86	142.86	142.86	142.86	142.86
	PANTALON DE FRANELA PARA CABALLERO	UNIDAD	40	25.00	1,000.00	142.86	142.86	142.86	142.86	142.86	142.86	142.86
					34,604.00	**4,943.43**	**4,943.43**	**4,943.43**	**4,943.43**	**4,943.43**	**4,943.43**	**4,943.43**
ACTIVIDAD	MEJORAMIENTO DE LA CALIDAD DE ATENCION Y CUIDADO AL PACIENTE HOSPITALIZADO											
2.3. 1 5. 3 1	ASEO LIMPIEZA Y TOCADOR				9,569.70	1,367.10	1,367.10	1,367.10	1,367.10	1,367.10	1,367.10	1,367.10
	PAPELERA DE PLASTICO CON TAPA VAIVEN X 80 L	UNIDAD	30	42.00	1,260.00	180.00	180.00	180.00	180.00	180.00	180.00	180.00
	DETERGENTE GRANULADO X 360 g	UNIDAD	600	2.80	1,680.00	240.00	240.00	240.00	240.00	240.00	240.00	240.00
	LEJIA HIPOCLORITO DE SODIO AL 10% X 250 ml	UNIDAD	2000	0.53	1,060.00	151.43	151.43	151.43	151.43	151.43	151.43	151.43
	JABON PARA ROPA X 520 g	UNIDAD	600	2.55	1,530.00	218.57	218.57	218.57	218.57	218.57	218.57	218.57
	GUANTE DE JEBE USO INDUSTRIAL CALIBRE 35 TALLA 81/2	PAR	50	8.00	400.00	57.14	57.14	57.14	57.14	57.14	57.14	57.14
	DESODORANTE PARA BAÑO EN PASTILLA	UNIDAD	200	0.75	150.00	21.43	21.43	21.43	21.43	21.43	21.43	21.43
	DETERGENTE EN PASTA X 500 gr LAVA VAGILLA	UNIDAD	100	3.80	380.00	54.29	54.29	54.29	54.29	54.29	54.29	54.29
	DESODORANTE EN SPRAY X 360 ml	UNIDAD	50	5.50	275.00	39.29	39.29	39.29	39.29	39.29	39.29	39.29
	LIMPIADOR DE METAL LIQUIDO X 220 ML APROX.	UNIDAD	50	8.50	425.00	60.71	60.71	60.71	60.71	60.71	60.71	60.71
	CREMA PARA LIMPIAR COMPUTADORAS X 175 g	UNIDAD	36	3.70	133.20	19.03	19.03	19.03	19.03	19.03	19.03	19.03
	ESCOBILLA DE PLASTICO PARA LAVAR MANOS	UNIDAD	10	2.30	23.00	3.29	3.29	3.29	3.29	3.29	3.29	3.29
	JABON CARBOLICO EN BARRA X 60 g	UNIDAD	50	1.05	52.50	7.50	7.50	7.50	7.50	7.50	7.50	7.50
	JABON DE TOCADOR EN BARRA X 150 g	UNIDAD	600	2.00	1,200.00	171.43	171.43	171.43	171.43	171.43	171.43	171.43
	PAPEL HIGIENICO (ROLLO PERSONAL) COLOR DE HOJA SIMPLE	UNIDAD	500	0.50	250.00	35.71	35.71	35.71	35.71	35.71	35.71	35.71
	SECADOR DE VAJILLA EN FELPA	UNIDAD	20	8.00	160.00	22.86	22.86	22.86	22.86	22.86	22.86	22.86
	ESCOBILLA DE PLASTICO PARA LAVAR ROPA	UNIDAD	15	1.50	22.50	3.21	3.21	3.21	3.21	3.21	3.21	3.21
	ESCOBILLON DE NYLON PARA PISO X 30 cm	UNIDAD	15	18.40	276.00	39.43	39.43	39.43	39.43	39.43	39.43	39.43
	DESATORADOR DE JEBE PARA SERVICIOS HIGIENICOS DE 3"	UNIDAD	15	2.30	34.50	4.93	4.93	4.93	4.93	4.93	4.93	4.93
	ESCOBILLA DE CERDA PLASTICA PARA LAVAR SS.HH. CON MANGO	UNIDAD	30	2.50	75.00	10.71	10.71	10.71	10.71	10.71	10.71	10.71
	ESCOBA BAJA POLICIA	UNIDAD	15	12.20	183.00	26.14	26.14	26.14	26.14	26.14	26.14	26.14
2.3. 1 5. 41	ELECTRICIDAD, ALUMBRADO Y ELECTRONICA				775.00	110.71	110.71	110.71	110.71	110.71	110.71	110.71
	PILA DE LITIO 3V	UNIDAD	50	3.50	175.00	25.00	25.00	25.00	25.00	25.00	25.00	25.00
	PILA ALCALINA AA 1.5 V X 4	UNIDAD	50	6.00	300.00	42.86	42.86	42.86	42.86	42.86	42.86	42.86
	EXTENSION DE CORRIENTE CON 9 TOMAS UNIVERSALES X 10 M	UNIDAD	10	30.00	300.00	42.86	42.86	42.86	42.86	42.86	42.86	42.86
2.3. 1 8. 21	MATERIAL, INSUMOS, INSTRUMENTAL Y ACCESORIOS MEDICOS,				99,899.00	14,271.29	14,271.29	14,271.29	14,271.29	14,271.29	14,271.29	14,271.29
	MANOMETRO DE OXIGENO DE PRESION NORMAL	UNIDAD	15	400.00	6,000.00	857.14	857.14	857.14	857.14	857.14	857.14	857.14
	LINTERNA PARA EXAMEN MEDICO TIPO LAPICERO	UNIDAD	10	52.00	520.00	74.29	74.29	74.29	74.29	74.29	74.29	74.29
	LINTERNA PARA EXAMEN MEDICO MEDIANA	UNIDAD	10	50.00	500.00	71.43	71.43	71.43	71.43	71.43	71.43	71.43
	RIÑONERA DE ACERO QUIRURGICO TAMAÑO GRANDE	UNIDAD	15	55.00	825.00	117.86	117.86	117.86	117.86	117.86	117.86	117.86
	ESTETOSCOPIO CLINICO ADULTO	UNIDAD	6	299.00	1,794.00	256.29	256.29	256.29	256.29	256.29	256.29	256.29
	LANCETA PARA GLUCOMETRO X 100	UNIDAD	30	62.00	1,860.00	265.71	265.71	265.71	265.71	265.71	265.71	265.71
	TACHO DE ACERO DE BIOSEGURIDAD DE 30 L	UNIDAD	16	150.00	2,400.00	342.86	342.86	342.86	342.86	342.86	342.86	342.86
	SOPORTE METALICO PARA EQUIPO DE VENOCLISIS	UNIDAD	20	210.00	4,200.00	600.00	600.00	600.00	600.00	600.00	600.00	600.00
	URINARIO DE ACERO INOXIDABLE FEMENICO (CHATA) PARA ADUL	UNIDAD	20	30.00	600.00	85.71	85.71	85.71	85.71	85.71	85.71	85.71
	URINARIO DE ACERO INOXIDABLE MASCULINO (PAPAGAYO) PARA	UNIDAD	20	30.00	600.00	85.71	85.71	85.71	85.71	85.71	85.71	85.71
	VASO HUMIFICADOR DE OXIGENO	UNIDAD	20	35.00	700.00	100.00	100.00	100.00	100.00	100.00	100.00	100.00
	SENSOR PARA PULSOXIMETRO ADULTO	UNIDAD	6	1,100.00	6,600.00	942.86	942.86	942.86	942.86	942.86	942.86	942.86
	FILTRO PARA VENTILADOR	UNIDAD	400	150.00	60,000.00	8,571.43	8,571.43	8,571.43	8,571.43	8,571.43	8,571.43	8,571.43
	TUBO CORRUGADO DESCARTABLE ADULTO PARA VENTILADOR ME	UNIDAD	20	450.00	9,000.00	1,285.71	1,285.71	1,285.71	1,285.71	1,285.71	1,285.71	1,285.71
	FLUJOMETRO DE PLASTICO ADULTO PORTATIL	UNIDAD	20	25.00	500.00	71.43	71.43	71.43	71.43	71.43	71.43	71.43
	BRAZATE DE TENSIOMETRO ADULTO	UNIDAD	20	190.00	3,800.00	542.86	542.86	542.86	542.86	542.86	542.86	542.86
2.3. 1 3. 1 2	GASES				420.00	60.00	60.00	60.00	60.00	60.00	60.00	60.00
	GAS PROPANO X 10 KG	UNIDAD	12	35.00	420.00	60.00	60.00	60.00	60.00	60.00	60.00	60.00
2.3. 1 5. 3 2	DE COCINA, COMEDOR Y CAFETERIA				1,339.00	191.29	191.29	191.29	191.29	191.29	191.29	191.29
	JUEGO DE LOZA (TAZA Y PLATO) PARA CAFÉ	UNIDAD	30	3.00	90.00	12.86	12.86	12.86	12.86	12.86	12.86	12.86
	CUCHARITA DE ACERO INOXIDABLE PARA CAFÉ	UNIDAD	30	1.00	30.00	4.29	4.29	4.29	4.29	4.29	4.29	4.29
	AZAFATE RECTANGULAR DE ACERO QUIRURGICO 50 X 30	UNIDAD	6	30.00	180.00	25.71	25.71	25.71	25.71	25.71	25.71	25.71
	CUCHILLO PARA COCINA N° 008	UNIDAD	3	8.00	24.00	3.43	3.43	3.43	3.43	3.43	3.43	3.43
	CUCHILLO DE MESA DE ACERO INOXIDABLE	UNIDAD	20	5.00	100.00	14.29	14.29	14.29	14.29	14.29	14.29	14.29
	VASO DE VIDRIO DE 150 CM3	UNIDAD	30	2.00	60.00	8.57	8.57	8.57	8.57	8.57	8.57	8.57
	AZUCARERA DE ACERO INOXIDABLE CON TAPA	UNIDAD	3	15.00	45.00	6.43	6.43	6.43	6.43	6.43	6.43	6.43
	PLATOS TENDIDOS DE LOZA	UNIDAD	30	5.00	150.00	21.43	21.43	21.43	21.43	21.43	21.43	21.43
	CUBIERTOS TENEDORES	UNIDAD	30	2.00	60.00	8.57	8.57	8.57	8.57	8.57	8.57	8.57
	CUBIERTOS CUCHARAS	UNIDAD	30	2.00	60.00	8.57	8.57	8.57	8.57	8.57	8.57	8.57
	OLLA DE 40 LITROS	UNIDAD	4	120.00	480.00	68.57	68.57	68.57	68.57	68.57	68.57	68.57
	CUCHARON GRANDE RECORD	UNIDAD	2	30.00	60.00	8.57	8.57	8.57	8.57	8.57	8.57	8.57
2.3. 1 5. 1 2	PAPELERIA EN GENERAL, UTILES Y MATERIALES DE OFICINA				18,158.90	2,594.13	2,594.13	2,594.13	2,594.13	2,594.13	2,594.13	2,594.13
	CINTA ADHESIVA TRANSPARENTE 1" X 36 YD	UNIDAD	50	1.50	75.00	10.71	10.71	10.71	10.71	10.71	10.71	10.71
	GOMA EN BARRA X 40 g APROX.	UNIDAD	50	1.80	90.00	12.86	12.86	12.86	12.86	12.86	12.86	12.86
	NOTA AUTOADHESIVA 3" X 3" (7.6 CM X 7.6 CM) APROX. X 100 HOJA:	UNIDAD	70	11.20	784.00	112.00	112.00	112.00	112.00	112.00	112.00	112.00
	CINTA MASKING TAPE 1" X 40 yd	UNIDAD	50	7.20	360.00	51.43	51.43	51.43	51.43	51.43	51.43	51.43
	ARCHIVADOR DE CARTON CON PALANCA LOMO ANCHO TAMAÑO C	UNIDAD	200	4.00	800.00	114.29	114.29	114.29	114.29	114.29	114.29	114.29
	FOLDER MANILA TAMAÑO A4	UNIDAD	500	0.30	150.00	21.43	21.43	21.43	21.43	21.43	21.43	21.43
	FORRO DE PLASTICO TAMAÑO OFICIO	UNIDAD	50	5.00	250.00	35.71	35.71	35.71	35.71	35.71	35.71	35.71
	SOBRE MANILA TAMAÑO A4	UNIDAD	100	0.20	20.00	2.86	2.86	2.86	2.86	2.86	2.86	2.86
	MICA PORTAPAPELES TAMAÑO A4	UNIDAD	50	0.50	25.00	3.57	3.57	3.57	3.57	3.57	3.57	3.57
	BORRADOR MIXTO TAMAÑO GRANDE	UNIDAD	50	0.20	10.00	1.43	1.43	1.43	1.43	1.43	1.43	1.43

	CORRECTOR LIQUIDO TIPO LAPICERO CON PUNTA FINA DE METAL	UNIDAD	50	1.90	95.00	13.57	13.57	13.57	13.57	13.57	13.57	13.57
	AGENDA EJECUTIVA	UNIDAD	20	20.00	400.00	57.14	57.14	57.14	57.14	57.14	57.14	57.14
	ENGRAPADOR DE METAL TIPO ALICATE PARA GRAPA 26/6	UNIDAD	5	22.00	110.00	15.71	15.71	15.71	15.71	15.71	15.71	15.71
	PERFORADOR DE 2 ESPIGAS PARA 50 HOJAS	UNIDAD	5	6.50	32.50	4.64	4.64	4.64	4.64	4.64	4.64	4.64
	PORTA LAPICERO ACRILICO TIPO VASO	UNIDAD	12	4.20	50.40	7.20	7.20	7.20	7.20	7.20	7.20	7.20
	PORTA CLIPS ACRILICO CON IMAN	UNIDAD	12	3.00	36.00	5.14	5.14	5.14	5.14	5.14	5.14	5.14
	PORTA SELLOS ACRILICO DE 8 PISOS	UNIDAD	12	6.00	72.00	10.29	10.29	10.29	10.29	10.29	10.29	10.29
	REGLA DE PLASTICO 30 cm	UNIDAD	12	0.50	6.00	0.86	0.86	0.86	0.86	0.86	0.86	0.86
	SACAGRAPA DE METAL	UNIDAD	12	1.00	12.00	1.71	1.71	1.71	1.71	1.71	1.71	1.71
	TABLERO ACRILICO TAMAÑO OFICIO CON SUJETADOR DE METAL	UNIDAD	50	8.00	400.00	57.14	57.14	57.14	57.14	57.14	57.14	57.14
	TABLERO DE PLASTICO CON MANIJA DE PRESION TAMAÑO OFICIO	UNIDAD	50	12.00	600.00	85.71	85.71	85.71	85.71	85.71	85.71	85.71
	TIJERA DE METAL DE 8" CON MANGO DE PLASTICO	UNIDAD	12	3.00	36.00	5.14	5.14	5.14	5.14	5.14	5.14	5.14
	ESPONJERO DE JEBE REDONDO	UNIDAD	12	1.00	12.00	1.71	1.71	1.71	1.71	1.71	1.71	1.71
	CALCULADORA SOLAR DE 12 DIGITOS	UNIDAD	5	20.00	100.00	14.29	14.29	14.29	14.29	14.29	14.29	14.29
	DISPENSADOR DE CINTA ADHESIVA DE 1/2" X 36 YD	UNIDAD	6	8.00	48.00	6.86	6.86	6.86	6.86	6.86	6.86	6.86
	CUCHILLAS PARA CORTAR PAPEL TAMAÑO MEDIANO	UNIDAD	12	1.50	18.00	2.57	2.57	2.57	2.57	2.57	2.57	2.57
	MOTA PARA PIZARRA ACRILICA	UNIDAD	5	4.00	20.00	2.86	2.86	2.86	2.86	2.86	2.86	2.86
	BOLIGRAFO (LAPICERO) DE TINTA LIQUIDA PUNTA FINA NEGRO	UNIDAD	240	2.50	600.00	85.71	85.71	85.71	85.71	85.71	85.71	85.71
	BOLIGRAFO (LAPICERO) DE TINTA LIQUIDA PUNTA FINA ROJO	UNIDAD	240	2.50	600.00	85.71	85.71	85.71	85.71	85.71	85.71	85.71
	BOLIGRAFO (LAPICERO) DE TINTA LIQUIDA PUNTA FINA AZUL	UNIDAD	240	2.50	600.00	85.71	85.71	85.71	85.71	85.71	85.71	85.71
	BOLIGRAFO (LAPICERO) DE TINTA SECA PUNTA FINA NEGRO	UNIDAD	240	0.50	120.00	17.14	17.14	17.14	17.14	17.14	17.14	17.14
	BOLIGRAFO (LAPICERO) DE TINTA SECA PUNTA MEDIA AZUL	UNIDAD	240	0.50	120.00	17.14	17.14	17.14	17.14	17.14	17.14	17.14
	BOLIGRAFO (LAPICERO) DE TINTA SECA PUNTA MEDIA COLOR RO	UNIDAD	240	0.50	120.00	17.14	17.14	17.14	17.14	17.14	17.14	17.14
	LAPIZ NEGRO Nº 2 CON BORRADOR	UNIDAD	240	0.50	120.00	17.14	17.14	17.14	17.14	17.14	17.14	17.14
	PLUMON DE TINTA INDELEBLE PUNTA DELGADO AZUL	UNIDAD	240	0.50	120.00	17.14	17.14	17.14	17.14	17.14	17.14	17.14
	PLUMON DE TINTA INDELEBLE PUNTA DELGADO ROJO	UNIDAD	240	0.50	120.00	17.14	17.14	17.14	17.14	17.14	17.14	17.14
	PLUMON DE TINTA INDELEBLE PUNTA DELGADO VERDE	UNIDAD	240	0.50	120.00	17.14	17.14	17.14	17.14	17.14	17.14	17.14
	PLUMON RESALTADOR PUNTA GRUESA BISELADA AMARILLO	UNIDAD	240	1.60	384.00	54.86	54.86	54.86	54.86	54.86	54.86	54.86
	PLUMON PARA PIZARRA ACRILICA PUNTA GRUESA REDONDA COL	UNIDAD	50	2.50	125.00	17.86	17.86	17.86	17.86	17.86	17.86	17.86
	PLUMON PARA PIZARRA ACRILICA PUNTA GRUESA REDONDA COL	UNIDAD	50	2.50	125.00	17.86	17.86	17.86	17.86	17.86	17.86	17.86
	TAMPON CON CUBIERTA DE PLASTICO TAMAÑO MEDIANO COLOR	UNIDAD	12	2.50	30.00	4.29	4.29	4.29	4.29	4.29	4.29	4.29
	TAMPON CON CUBIERTA DE PLASTICO TAMAÑO MEDIANO COLOR	UNIDAD	12	2.50	30.00	4.29	4.29	4.29	4.29	4.29	4.29	4.29
	TAMPON CON CUBIERTA DE PLASTICO TAMAÑO MEDIANO COLOR	UNIDAD	12	2.50	30.00	4.29	4.29	4.29	4.29	4.29	4.29	4.29
	TINTA PARA TAMPON X 30 mL APROX. COLOR AZUL	UNIDAD	12	1.40	16.80	2.40	2.40	2.40	2.40	2.40	2.40	2.40
	TINTA PARA TAMPON X 30 mL APROX. COLOR NEGRO	UNIDAD	12	1.40	16.80	2.40	2.40	2.40	2.40	2.40	2.40	2.40
	TINTA PARA TAMPON X 30 mL APROX. COLOR ROJO	UNIDAD	12	1.40	16.80	2.40	2.40	2.40	2.40	2.40	2.40	2.40
	CUADERNO CUADRICULADO TAMAÑO A5 X 100 HOJAS	UNIDAD	300	1.30	390.00	55.71	55.71	55.71	55.71	55.71	55.71	55.71
	CUADERNO CUADRICULADO TAMAÑO A4 X 100 HOJAS	UNIDAD	300	2.80	840.00	120.00	120.00	120.00	120.00	120.00	120.00	120.00
	PAPEL BOND 80 g TAMAÑO A4	MILLAR	50	27.00	1,350.00	192.86	192.86	192.86	192.86	192.86	192.86	192.86
	PAPEL CARBON TAMAÑO A4 COLOR AZUL	UNIDAD	10	12.50	125.00	17.86	17.86	17.86	17.86	17.86	17.86	17.86
	PAPEL CARBON TAMAÑO A4 COLOR NEGRO	UNIDAD	10	12.50	125.00	17.86	17.86	17.86	17.86	17.86	17.86	17.86
	PAPEL KRAFT 90 G DE 1.20 M X 75 CM	UNIDAD	1000	0.50	500.00	71.43	71.43	71.43	71.43	71.43	71.43	71.43
	LIBRO DE ACTAS DE 100 FOLIOS	UNIDAD	20	10.00	200.00	28.57	28.57	28.57	28.57	28.57	28.57	28.57
	LIBRO DE ACTAS DE 200 FOLIOS	UNIDAD	20	12.00	240.00	34.29	34.29	34.29	34.29	34.29	34.29	34.29
	LIBRO DE ACTAS DE 400 FOLIOS	UNIDAD	20	14.00	280.00	40.00	40.00	40.00	40.00	40.00	40.00	40.00
	PAPEL LUSTRE DE 50 cm X 65 cm	UNIDAD	500	0.30	150.00	21.43	21.43	21.43	21.43	21.43	21.43	21.43
	PAPEL BULKY 60 g TAMAÑO A4	MILLAR	50	9.00	450.00	64.29	64.29	64.29	64.29	64.29	64.29	64.29
	CARTULINA SIMPLE 150 G DE 50 CM X 65 CM	UNIDAD	1000	0.50	500.00	71.43	71.43	71.43	71.43	71.43	71.43	71.43
	ALFILER NIQUELADO CON CABEZA X 50	UNIDAD	10	2.00	20.00	2.86	2.86	2.86	2.86	2.86	2.86	2.86
	CLIP DE METAL CHICO Nº 1 X 100	UNIDAD	240	0.80	192.00	27.43	27.43	27.43	27.43	27.43	27.43	27.43
	CLIP MARIPOSA DE METAL Nº 1 X 50	UNIDAD	240	1.50	360.00	51.43	51.43	51.43	51.43	51.43	51.43	51.43
	CHINCHE CON CABEZA DE COLORES X 100	UNIDAD	2	2.00	4.00	0.57	0.57	0.57	0.57	0.57	0.57	0.57
	GRAPA 26/6 X 5000	UNIDAD	12	1.80	21.60	3.09	3.09	3.09	3.09	3.09	3.09	3.09
	SUJETADOR PARA PAPEL (TIPO FASTENER) DE METAL X 50	UNIDAD	50	4.00	200.00	28.57	28.57	28.57	28.57	28.57	28.57	28.57
	COLA SINTETICA X 250 G	UNIDAD	50	3.50	175.00	25.00	25.00	25.00	25.00	25.00	25.00	25.00
	TONER PARA IMPRESORA HP LASERJET 2055 COD. REF. CE505X NI	UNIDAD	12	250.00	3,000.00	428.57	428.57	428.57	428.57	428.57	428.57	428.57
	MEMORIA PORTATIL USB DE 8 GB	UNIDAD	4	40.00	160.00	22.86	22.86	22.86	22.86	22.86	22.86	22.86
	TINTA PARA MIMEOGRAFO NEGRO X 400 ML	UNIDAD	50	17.00	850.00	121.43	121.43	121.43	121.43	121.43	121.43	121.43
					130,161.60	**18,594.51**	**18,594.51**	**18,594.51**	**18,594.51**	**18,594.51**	**18,594.51**	**18,594.51**
ACTIVIDAD	**BIOSEGURIDAD Y LAVADO DE MANOS**											
2.3. 1 5. 3 1	ASEO LIMPIEZA Y TOCADOR				7,586.00	1,083.71	1,083.71	1,083.71	1,083.71	1,083.71	1,083.71	1,083.71
	DISPENSADOR DE JABON LIQUIDO	UNIDAD	12	50.00	600.00	85.71	85.71	85.71	85.71	85.71	85.71	85.71
	DISPENSADOR DE TOALLA	UNIDAD	12	50.00	600.00	85.71	85.71	85.71	85.71	85.71	85.71	85.71
	PAPEL TOALLA	CAJA	48	50.00	2,400.00	342.86	342.86	342.86	342.86	342.86	342.86	342.86
	ALCOHOL GEL	UNIDAD	48	25.00	1,200.00	171.43	171.43	171.43	171.43	171.43	171.43	171.43
	JABON CLORHEXIDINA 2%	UNIDAD	48	20.00	960.00	137.14	137.14	137.14	137.14	137.14	137.14	137.14
	BOLSA DE COLORES (ROJO, AMARILLO, NEGRO)	UNIDAD	3155	0.20	631.00	90.14	90.14	90.14	90.14	90.14	90.14	90.14
	TOALLA FELPA DE 40 CM X 80 CM	UNIDAD	30	6.50	195.00	27.86	27.86	27.86	27.86	27.86	27.86	27.86
	TOALLA FELPA DE 1.50 M X 1 M	UNIDAD	50	20.00	1,000.00	142.86	142.86	142.86	142.86	142.86	142.86	142.86
					7,586.00	**1,083.71**	**1,083.71**	**1,083.71**	**1,083.71**	**1,083.71**	**1,083.71**	**1,083.71**
TOTAL					**300,000.00**	**42,857.14**	**42,857.14**	**42,857.14**	**42,857.14**	**42,857.14**	**42,857.14**	**42,857.14**

DEPARTAMENTO DE ENFERMERIA

Partida Especifica	Descripción	Unidad de	Cantidad	Precio	Total	Ene	Feb	Mar	Abr	May	Jun	Jul	Ago	Set	Oct	Nov	Dic
ACTIVIDAD	**Fortalecer las competencias tecnicas del potencia humano (Realización de capacitación)**																
2.3.15.12	PAPELERIA EN GENERAL , UTILES Y MATERIALES DE OFICINA				2,523.50			630.88			630.88			630.88			630.88
	Cinta de embalaje	Unidad	4	3.00	12.00												
	Clips de metal grande tipo mariposa x 50	Caja	6	4.00	24.00												
	Clips de metal pequeño x 100	Caja	6	1.50	9.00												
	Corrector liquido Vlap 7cc	unidad	20	2.30	46.00												
	fasters x 50 unid	Caja	8	6.50	52.00												

	folders manila A4x 100 unid	Pqte	4	5.00	20.00												
	Grapa N° 26/5 x 5000	Caja	4	15.00	60.00												
	lapicero tinta liquida x 12 unid.color azul y negro)	Caja	4	22.00	88.00												
	lapicero tinta seca azul x 50 unid.)	Caja	8	33.00	264.00												
	lapicero tinta seca Roja x 50 unid.)	Caja	8	33.00	264.00												
	lapiz caja de 12 und	Caja	40	12.00	480.00												
	Libro de actas de 100 folios	Unidad	100	0.50	50.00												
	Papel bon de 80 gr. A4	Millar	5	36.50	182.50												
	Plumon para pizarra acrilica rojo	Unidad	24	3.00	72.00												
	resaltador	Unidad	24	2.50	60.00												
	sobre manila A4 x 100 unid.	pqte	4	7.00	28.00												
	Toner HP Laserjet 1200	unidad	4	203.00	812.00												
2.3.27.1 99	SERVICIOS VARIOS (Fotocopias y anillados)				160.00			40.00			40.00			40.00			40.00
	Fotocopiado de doc. Gesti	Unidad	1000	0.10	100.00												
	Anillados	Unidad	20	3.00	60.00												
2.3.21.22	VIATICOS Y ASIGNACIONES POR C.S				1,280.00			320.00			320.00			320.00			320.00
	Viaje a la Ciudad de Lima 6 per.x 3 dias	dias	8	160.00	1,280.00												
2.3.21.21	PASAJES Y GASTOS DE TRANSPORTE				1,200.00			300.00			300.00			300.00			300.00
	Pasaje de ida y vuelta	pasaje	8	150.00	1,200.00												
2.3.27.1 99	SEMINARIOS, TALLERES Y SIMILARES ORGANIZADOS POR LA INSTITUCION				2,000.00			500.00			500.00			500.00			500.00
	Refrig.partic.taller (2 refrig /dia x 50 part.)	refrigerios	400	5.00	2,000.00												
2.3.27.31	SERVICIOS DE CAPACITACION Y PERFECCIONAMIENTO				6,400.00			1,600.00			1,600.00			1,600.00			1,600.00
	Realizado por personas juridicas	Capacitador	4	1,600.00	6,400.00												
					13,563.50	**0.00**	**0.00**	**3,390.88**	**0.00**	**0.00**	**3,390.88**	**0.00**	**0.00**	**3,390.88**	**0.00**	**0.00**	**3,390.88**
ACTIVIDAD	**Observacion estricta de normas de bioseguridad (aplicación de lista)**																
2.3.15.12	PAPELERIA EN GENERAL , UTILES Y MATERIALES DE OFICINA				805.10	67.09	67.09	67.09	67.09	67.09	67.09	67.09	67.09	67.09	67.09	67.09	67.09
	Clips de metal pequeño x 100	Caja	2	1.50	3.00												
	Corrector liquido t/lap 7cc	unidad	12	2.30	27.60												
	folders manila A4x 100 unid	Pqte	1	5.00	5.00												
	Grapa N° 26/5 x 5000	Caja	2	15.00	30.00												
	lapicero tinta seca azul x 50 unid.)	CAJA	3	33.00	99.00												
	Papel bon de 80 gr. A4	Millar	3	36.50	109.50												
	resaltador	Unidad	50	2.50	125.00												
	Toner HP Laserjet 1200	unidad	2	203.00	406.00												
2.3.27.1 99	SERVICIOS VARIOS (Fotocopias y anillados)				10.00	0.83	0.83	0.83	0.83	0.83	0.83	0.83	0.83	0.83	0.83	0.83	0.83
	Fotocopiado de doc. Gesti	unidad	100	0.10	10.00												
					815.10	**67.93**	**67.93**	**67.93**	**67.93**	**67.93**	**67.93**	**67.93**	**67.93**	**67.93**	**67.93**	**67.93**	**67.93**
ACTIVIDAD	**Capacitación en medidas de bioseguridad**																
2.3.15.12	PAPELERIA EN GENERAL , UTILES Y MATERIALES DE OFICINA				1,519.00				506.33			506.33			506.33		
	Cinta de embalaje	Unidad	3	3.00	9.00												
	Clips de metal grande tipo mariposa x 50	Caja	4	4.00	16.00												
	Clips de metal pequeño x 100	Caja	4	1.50	6.00												
	Corrector liquido t/lap 7cc	unidad	15	2.30	34.50												
	fasters x 50 unid	Caja	6	6.50	39.00												
	folders manila A4x 100 unid	Pqte	3	5.00	15.00												
	Grapa N° 26/5 x 5000	Caja	3	15.00	45.00												
	lapicero tinta liquida x 12 unid.color azul y negro)	Caja	3	22.00	66.00												
	lapicero tinta seca azul x 50 unid.)	Caja	6	33.00	198.00												
	lapicero tinta seca Roja x 50 unid.)	Caja	6	33.00	198.00												
	lapiz caja de 12 und	Caja	30	12.00	360.00												
	Papel bon de 80 gr. A4	Millar	5	36.50	182.50												
	Plumon para pizarra acrilica rojo	Unidad	12	3.00	36.00												
	resaltador	Unidad	36	2.50	90.00												
	sobre manila A4 x 100 unid.	pqte	3	7.00	21.00												
	Toner HP Laserjet 1200	unidad	1	203.00	203.00												
2.3.27.1 99	SERVICIOS VARIOS (Fotocopias y anillados)				130.00				43.33			43.33			43.33		
	Fotocopiado de doc. Gesti	Unidad	1000	0.10	100.00												
	Anillados	Unidad	10	3.00	30.00												
2.3.21.22	VIATICOS Y ASIGNACIONES POR C.S				960.00				320.00			320.00			320.00		
	Viaje a la Ciudad de Lima 6 per.x 3 dias	dias	6	160.00	960.00												
2.3.21.21	PASAJES Y GASTOS DE TRANSPORTE				900.00				300.00			300.00			300.00		
	Pasaje de ida y vuelta	pasaje	6	150.00	900.00												
2.3.27.1 99	SEMINARIOS, TALLERES Y SIMILARES ORGANIZADOS POR LA INSTITUCION				1,500.00				500.00			500.00			500.00		
	Refrig.partic.taller (2 refrig /dia x 50 part.)	refrigerios	300	5.00	1,500.00												
2.3.27.31	SERVICIOS DE CAPACITACION Y PERFECCIONAMIENTO				4,800.00				1,600.00			1,600.00			1,600.00		-
	Realizado por personas juridicas	Capacitador	3	1,600.00	4,800.00												
					9,809.00	**0.00**	**0.00**	**0.00**	**3,269.67**	**0.00**	**0.00**	**3,269.67**	**0.00**	**0.00**	**3,269.67**	**0.00**	**0.00**
ACTIVIDAD	**Provicion oprtuna de insumos para las aplicación de medidas de bioseguridad**																
2.3.15.31	ASEO, LIMPIEZA Y TOCADOR				2,010.00	167.50	167.50	167.50	167.50	167.50	167.50	167.50	167.50	167.50	167.50	167.50	167.50
	DISPENSADOR DE PAPEL TOALLA	UNIDAD	30	67.00	2,010.00												
					2,010.00	**167.50**	**167.50**	**167.50**	**167.50**	**167.50**	**167.50**	**167.50**	**167.50**	**167.50**	**167.50**	**167.50**	**167.50**
ACTIVIDAD	**Dotación de recurso humano de acuerdo al perfil de competencias**																
2.3 .28 .11	CONTRATO ADMINISTRATIVO DESERVICIOS				78,900.00	6,575.00	6,575.00	6,575.00	6,575.00	6,575.00	6,575.00	6,575.00	6,575.00	6,575.00	6,575.00	6,575.00	6,575.00
	CONTRATO DE PERSONAL Lic. En enfermería	MES	30	1,700.00	51,000.00												
	CONTRATO DE PERSONAL Tec. En enfermería	MES	30	900.00	27,000.00												
	CONTRATACION DE UNA SECRETARIA EJECUTIVA	SERVICIO	1	900.00	900.00												
2.3.28.12	CONTRIBUCIONES A ESSALUD				73,126.80	6,093.90	6,093.90	6,093.90	6,093.90	6,093.90	6,093.90	6,093.90	6,093.90	6,093.90	6,093.90	6,093.90	6,093.90
	PAGO A ESSALUD Lic. En enfermería	MES	360	99.90	35,964.00												
	PAGO A ESSALUD Tec. En enfermería	MES	360	99.90	35,964.00												
	PAGO A ESSALUD SECRETARIA	MES	12	99.90	1,198.80												
					152,026.80	**12,668.90**	**12,668.90**	**12,668.90**	**12,668.90**	**12,668.90**	**12,668.90**	**12,668.90**	**12,668.90**	**12,668.90**	**12,668.90**	**12,668.90**	**12,668.90**

GOBIERNO REGIONAL HUANCAVELICA V°B° ECON. MARCO MARINO PACHILLA RECORTE GERENTE SOCIAL DE DESARROLLO ECONOMICO

GOBIERNO REGIONAL DE HVCA. GERENCIA REGIONAL INFRAESTRUCTURA V°B° Ing. Guillermo Quispe Torres

GOBIERNO REGIONAL HUANCAVELICA SUB GERENCIA DE PLANEAM. PRES. ACONDICIONAMIENTO TERRITORIAL REG. PLANEAM. PRES. ACONDICIONAMIENTO TERRITORIAL

GOBIERNO REGIONAL HUANCAVELICA V°B° Ing. Rubén Rubio Director

ACTIVIDAD	**Proporcionar insumos, materiales para el recurso humano**																
2.3.15.12	PAPELERIA EN GENERAL , UTILES Y MATERIALES DE OFICINA				22,590.00	1,882.50	1,882.50	1,882.50	1,882.50	1,882.50	1,882.50	1,882.50	1,882.50	1,882.50	1,882.50	1,882.50	1,882.50
	Borrador grande x 40 unidades	Caja	75	10.00	750.00												
	Corrector liquido t/lap 7cc	unidad	3000	2.30	6,900.00												
	lapicero tinta seca azul x 50 unid.)	CAJA	60	33.00	1,980.00												
	lapicero tinta seca Negro x 50 unid.)	CAJA	60	33.00	1,980.00												
	lapicero tinta seca Roja x 50 unid.)	CAJA	60	33.00	1,980.00												
	Lapiz negro N° 2 con borardor x 12 unidades	caja	250	12.00	3,000.00												
	resaltador color amarillo x 6 unidades	Caja	400	15.00	6,000.00												
2.3.15.31	ASEO, LIMPIEZA Y TOCADOR				35,160.00	2,930.00	2,930.00	2,930.00	2,930.00	2,930.00	2,930.00	2,930.00	2,930.00	2,930.00	2,930.00	2,930.00	2,930.00
	Detergente 250 gr.	unidad	2880	3.00	8,640.00												
	Jabon Bolivar blanco	unidad	2880	2.00	5,760.00												
	Jabon de tocador	unidad	2880	2.00	5,760.00												
	TOALLA DE FELPA DE 1.50 M X 1 M	unidad	750	10.00	7,500.00												
	TOALLA DE FELPA DE 80 cm X 50 cm	unidad	750	10.00	7,500.00												
2.3. 12. 11	VESTUARIOS, ACCESORIOS Y PRENDAS DIVERSAS				49,400.00						49,400.00						
	Chaquetas de tela tipo poliester manga corta unisex tallas color turquesa	Unidad	240	55.00	13,200.00												
	MANDILONES SIMPLES	UNIDAD	140	50.00	7,000.00												
	UNIFORME PARA CABALLERO	UNIDAD	40	130.00	5,200.00												
	UNIFORME PARA DAMA	UNIDAD	200	120.00	24,000.00												
					107,150.00	**4,812.50**	**4,812.50**	**4,812.50**	**4,812.50**	**4,812.50**	**54,212.50**	**4,812.50**	**4,812.50**	**4,812.50**	**4,812.50**	**4,812.50**	**4,812.50**
ACTIVIDAD	**Equipamiento del departamento de enfermeria**																
2.3.15.12	PAPELERIA EN GENERAL , UTILES Y MATERIALES DE OFICINA				6,459.00	538.25	538.25	538.25	538.25	538.25	538.25	538.25	538.25	538.25	538.25	538.25	538.25
	Archivadores	Unidad	50	10.00	500.00												
	Cinta de embalaje	Rollo	24	3.50	84.00												
	Cinta scots de 72x1/2	Rollo	100	2.00	200.00												
	Clips de metal grande tipo mariposa x 50	Caja	12	4.00	48.00												
	Clips de metal pequeño x 100	Caja	6	1.50	9.00												
	Corrector liquido t/lap 7cc	unidad	100	2.30	230.00												
	Cuchilla para cortar papel	Unidad	50	2.00	100.00												
	Engrampador grande	Unidad	3	25.00	75.00												
	fasters x 50 unid	Caja	12	6.50	78.00												
	folders manila A4x 100 unid	Pqte	6	5.00	30.00												
	Grapa N° 26/5 x 5000	Caja	5	15.00	75.00												
	lapicero tinta liquida x 12 unid.color azul y negro)	Caja	20	22.00	440.00												
	lapiz caja de 12 und	Caja	20	12.00	240.00												
	Papel bon de 80 gr. A4	Millar	60	36.50	2,190.00												
	perforador	Unidad	3	15.00	45.00												
	Plumones para pizarra acrílica	Unidad	50	3.30	165.00												
	resaltador	Unidad	36	2.50	90.00												
	sobre manila A4 x 100 unid.	pqte	6	6.00	36.00												
	Tijera de metal con mango anaranjado	Unidad	24	5.00	120.00												
	Tinta para tampón color azul	Unidad	12	1.50	18.00												
	UHU goma en barra de 400 gr.	unidad	100	7.50	750.00												
	USB de 16 gb	Unidad	12	70.00	840.00												
	Vinifan T/ oficio	Rollo	12	8.00	96.00												
2.3.27.1 99	SERVICIOS VARIOS (Fotocopias y anillados)				2,580.00	215.00	215.00	215.00	215.00	215.00	215.00	215.00	215.00	215.00	215.00	215.00	215.00
	Anillados	Unidad	360	3.00	1,080.00												
	Fotocopiado de doc. Gesti	Unidad	15000	0.10	1,500.00												
2.3.24.15	MANTENIMIENTO DE MAQUINARIAS Y EQUIPOS				800.00			400.00						400.00			
	CPU	UNIDAD	2	200.00	400.00												
	IMPRESORA	UNIDAD	2	200.00	400.00												
2.3.17.11	ENSERES				664.20				664.20								
	Azafate rectangular de acero quirurgico 50 X 30	UNIDAD	3	19.00	57.00												
	COPAS DE VIDRIO	Unidad	36	3.00	108.00												
	CUBIERTOS CUCHARAS	UNIDAD	12	2.00	24.00												
	CUBIERTOS CUCHARITAS	UNIDAD	12	2.00	24.00												
	CUBIERTOS CUCHILLOS	UNIDAD	12	2.00	24.00												
	CUBIERTOS TENEDORES	UNIDAD	12	2.00	24.00												
	PLATOS HONDOS	UNIDAD	12	15.80	189.60												
	PLATOS TENDIDOS DE LOZA	UNIDAD	12	15.80	189.60												
	TAZAS DE LOZA	UNIDAD	12	2.00	24.00												
					10,503.20	**753.25**	**753.25**	**1,153.25**	**1,417.45**	**753.25**	**753.25**	**753.25**	**753.25**	**1,153.25**	**753.25**	**753.25**	**753.25**
ACTIVIDAD	**Socialización de documentos de gestión (POI, MOF, PEI, MAPRO)**																
2.3.15.12	PAPELERIA EN GENERAL , UTILES Y MATERIALES DE OFICINA				873.30	218.33	218.33					218.33	218.33				
	Cinta de embalaje	Rollo	2	3.50	7.00												
	Cinta scots de 72x1/2	Rollo	2	2.00	4.00												
	Clips de metal grande tipo mariposa x 50	Caja	2	4.00	8.00												
	Clips de metal pequeño x 100	Caja	2	1.50	3.00												
	Corrector liquido t/lap 7cc	unidad	3	2.30	6.90												
	Cuchilla para cortar papel	Unidad	1	2.00	2.00												
	fasters x 50 unid	Caja	1	6.50	6.50												
	folders manila A4x 100 unid	Pqte	1	5.00	5.00												
	Grapa N° 26/5 x 5000	Caja	1	15.00	15.00												
	lapicero tinta liquida x 12 unid.color azul y negro)	Caja	5	22.00	110.00												
	lapiz caja de 12 und	Caja	2	12.00	24.00												
	Papel bon de 80 gr. A4	Millar	2	36.50	73.00												
	Plumones para pizarra acrílica	Unidad	3	3.30	9.90												
	resaltador	Unidad	50	2.50	125.00												
	sobre manila A4 x 100 unid.	pqte	1	6.00	6.00												
	Tijera de metal con mango anaranjado	Unidad	1	5.00	5.00												

GOBIERNO REGIONAL V° B° ECON. MARIO TORNO RECUERO GERENTE REGIONAL DE DESARROLLO ECONOMICO HUANCAVELICA

GOBIERNO REGIONAL DE HVCA. V°B° Ing. Guillermo Quispe Torres

GOBIERNO REGIONAL REG. PLANEAM. PRES. REGIONAL SUB GERENCIA DE PLANEAMIENTO ESTRATEGICO ESTADISTICA Y ORDENAMIENTO TERRITORIAL HUANCAVELICA

GOBIERNO REGIONAL HUANCAVELICA V°B° Ing. Nestor Salazar Gerente GERENCIA REG. RELAN. Y GR.

	Tinta para tampón color azul	Unidad	1	1.50	1.50													
	Toner HP Laser 1200	unidad	2	203.00	406.00													
	UHU goma en barra de 400 gr.	unidad	1	7.50	7.50													
	Vinifan T/ oficio	Rollo	6	8.00	48.00													
2.3.27.1 99	SERVICIOS VARIOS (Fotocopias y anillados)				130.10	32.53	32.53					32.53	32.53					
	Anillados	Unidad	10	3.00	30.00													
	Fotocopiado de doc. Gestı	Unidad	1001	0.10	100.10													
					1,003.40	250.85	250.85	0.00	0.00	0.00	0.00	250.85	250.85	0.00	0.00	0.00	0.00
ACTIVIDAD	Elaboracion de guias de procedimientos de enfermeria																	
2.3.15.12	PAPELERIA EN GENERAL , UTILES Y MATERIALES DE OFICINA				219.00									219.00				
	Papel bon de 80 gr. A4	Millar	6	36.50	219.00													
2.3.27.1 99	SERVICIOS VARIOS (Fotocopias y anillados)				2,400.00									2,400.00				
	Fotocopiado de doc. Gestı	Unidad	6000	0.10	600.00													
	Anillados	Unidad	600	3.00	1,800.00													
2.3.27.1 99	SEMINARIOS, TALLERES Y SIMILARES ORGANIZADOS POR LA INSTITUCION				500.00									500.00				
	Refrig.partic.taller (2refrig./dia x 50 part.)	Unidad	100	5.00	500.00													
					3,119.00	0.00	0.00	0.00	0.00	0.00	0.00	0.00	0.00	3,119.00	0.00	0.00	0.00
TOTAL					300,000.00	18,720.93	18,720.93	22,260.95	22,403.94	18,470.08	71,260.95	21,990.59	18,720.93	25,379.95	21,739.74	18,470.08	21,860.95

DEPARTAMENTO DE CIRUGIA

Partida Específica	Descripción	Unidad de	Cantidad	Precio	Total	Ene	Feb	Mar	Abr	May	Jun	Jul	Ago	Set	Oct	Nov	Dic
ACTIVIDAD	ELABORACION DE DOCUMENTOS DE GESTION DE LA JEFATURA DE CIRUGIA																
2 3. 1 5. 1 2	PAPELERIA EN GENERAL , UTILES Y MATERIALES DE OFICINA				7,372.45	0.00	0.00	1,652.94	948.20	0.00	1,579.69	0.00	0.00	1,611.94	0.00	0.00	1,579.69
	ALFILER NIQUELADO CON CABEZA X 50	UNIDAD	60	0.95	57.00			14.25			14.25			14.25			14.25
	ARCHIVADOR DE CARTON CON PALANCA LOMO ANCHO TAMAÑO	UNIDAD	15	4.30	64.50			16.13			16.13			16.13			16.13
	BOLIGRAFO (LAPICERO) DE TINTA SECA PUNTA FINA ROJO	UNIDAD	30	1.30	39.00			9.75			9.75			9.75			9.75
	BOLIGRAFO (LAPICERO) DE TINTA SECA PUNTA FINA AZUL	UNIDAD	30	1.30	39.00			9.75			9.75			9.75			9.75
	BOLIGRAFO (LAPICERO) DE TINTA SECA PUNTA FINA NEGRO	UNIDAD	30	1.28	38.40			9.60			9.60			9.60			9.60
	BORRADOR MIXTO TAMAÑO GRANDE	UNIDAD	30	1.30	39.00			9.75			9.75			9.75			9.75
	CALCULADORA SOLAR Y A PILAS DE 12 DIGITOS	UNIDAD	4	29.00	116.00			29.00			29.00			29.00			29.00
	CARTULINA SIMPLE DE 120 gr. COLOR AMARILLO	UNIDAD	20	0.29	5.80			1.45			1.45			1.45			1.45
	CHINCHE CON CABEZA DE COLORES X 100	CAJA PEQ.	12	1.50	18.00			4.50			4.50			4.50			4.50
	CHINCHE CON CABEZA DE COLORES X 124	CAJA PEQ.	12	1.50	18.00			4.50			4.50			4.50			4.50
	CINTA DE EMBALAJE	Rollo	3	3.50	10.50				10.50								
	CINTA DE EMBALAJE	ROLLO	3	3.50	10.50			2.63			2.63			2.63			2.63
	CINTA DE PLASTICO ADHESIVA PARA EMBALAJE 3" X 50 yd	UNIDAD	6	4.50	27.00			6.75			6.75			6.75			6.75
	CINTA PARA IMPRESORA EPSON LX 300	UNIDAD	4	30.00	120.00			30.00			30.00			30.00			30.00
	CINTA SCOTS 72X1/2	Rollo	3	2.00	6.00				6.00								
	CINTA SCOTS 72X1/2	ROLLO	3	2.00	6.00			1.50			1.50			1.50			1.50
	CLIP DE METAL CHICO Nº 1 X 100	UNIDAD	50	0.70	35.00			8.75			8.75			8.75			8.75
	CLIP MARIPOSA DE METAL Nº 2 X 50	UNIDAD	50	2.70	135.00			33.75			33.75			33.75			33.75
	CLIPS DE METAL GRANDE TIPO MARIPOSA X 50	Caja	3	4.00	12.00				12.00								
	CLIPS DE METAL PEQUEÑO X 100	Caja	5	1.50	7.50				7.50								
	CORRECTOR LIQUIDO T/TAP. 7CC	UNIDAD	15	2.30	34.50			8.63			8.63			8.63			8.63
	CORRECTOR LIQUIDO TIPO LAPICERO 7 CC	unidad	3	2.30	6.90				6.90								
	CUADERNO CUADRICULADO TAMAÑO A5 X 100 HOJAS	UNIDAD	70	1.30	91.00			22.75			22.75			22.75			22.75
	CUADERNO ESPIRAL CUADRICULADO TAMAÑO A4 X 200 HOJAS	UNIDAD	10	8.00	80.00			20.00			20.00			20.00			20.00
	CUCHILLA PARA CORTAR PAPEL	UNIDAD	4	3.50	14.00			3.50			3.50			3.50			3.50
	FASTERS x 50 unid	Caja	2	6.50	13.00				13.00								
	FOLDER MANILA A4 X 100 Unid.	Pqte	1	7.50	7.50				7.50								
	FOLDER MANILA A4 X 100 Unid.	PQTE.	2	7.50	15.00			3.75			3.75			3.75			3.75
	GOMA LIQUIDA X 250 ml	UNIDAD	12	1.70	20.40			5.10			5.10			5.10			5.10
	GOMA-COLA SINTETICA 250 gr.	Unidad	4	3.00	12.00				12.00								
	GRAPA 26/6 X 5000	UNIDAD	7	2.60	18.20			4.55			4.55			4.55			4.55
	GRAPA Nº 26/5 x 5000	Caja	2	4.00	8.00				8.00								
	LAPICERO TINTA LIQUIDA X 12 UNID. AZUL, ROJO, NEGRO	Caja	12	22.00	264.00				264.00								
	LAPIZ CAJADE 12 Unid.	CAJA	2	12.00	24.00			6.00			6.00			6.00			6.00
	LAPIZ DE CAJA 12 UNID.	Caja	12	12.00	144.00				144.00								
	LAPIZ NEGRO Nº 2 CON BORRADOR	UNIDAD	30	1.95	58.50			14.63			14.63			14.63			14.63
	LIBRO DE ACTAS DE 100 FOLIOS	UNIDAD	3	4.50	13.50			6.75						6.75			
	LIBRO DE ACTAS DE 200 FOLIOS	UNIDAD	3	4.50	13.50			6.75						6.75			
	LIBRO DE ACTAS DE 400 FOLIOS	UNIDAD	3	8.00	24.00			12.00						12.00			
	LIBRO DE ACTAS DE 50 FOLIOS	UNIDAD	3	4.50	13.50			6.75						6.75			
	MEMORIA PORTATIL USB DE 8 GB	UNIDAD	1	41.00	41.00			41.00									
	MICA PORTAPAPELES TAMAÑO A4	UNIDAD	40	0.40	16.00			4.00			4.00			4.00			4.00
	MICA PORTAPAPELES TAMAÑO A5	UNIDAD	100	0.40	40.00			10.00			10.00			10.00			10.00
	NOTA AUTOADHESIVA 3" X 3" (7.6 CM X 7.6 CM) APROX. X 100	UNIDAD	12	4.00	48.00			12.00			12.00			12.00			12.00
	PAPEL BOND DELFOS 60 g TAMAÑO A4	MILLAR	6	20.00	120.00			30.00			30.00			30.00			30.00
	PAPEL BOND de 80 gr. A4	Millar	10	33.00	330.00				330.00								
	PAPEL BULKY 60 gr. 45	Millar	80	33.00	2,640.00			660.00			660.00			660.00			660.00
	PAPEL CARBON TAMAÑO A4 COLOR NEGRO	CIENTO	3	12.50	37.50			9.38			9.38			9.38			9.38
	PAPEL KRAFT 90 G DE 1.20 M X 75 CM	UNIDAD	100	0.50	50.00			12.50			12.50			12.50			12.50
	PAPEL KRAFT 90 G DE 1.20 M X 75 CM	UNIDAD	100	0.50	50.00			12.50			12.50			12.50			12.50
	PAPEL LUSTRE AMARILLO	Unidad	50	0.30	15.00			3.75			3.75			3.75			3.75
	PAPEL LUSTRE AZUL	Unidad	50	0.30	15.00			3.75			3.75			3.75			3.75
	PAPEL LUSTRE CELESTE	Unidad	50	0.30	15.00			3.75			3.75			3.75			3.75
	PERFORADOR DE 2 ESPIGAS PARA 20 HOJAS	UNIDAD	3	7.00	21.00			5.25			5.25			5.25			5.25
	PLUMON DE TINTA INDELEBLE PUNTA FINA COLOR NEGRO	UNIDAD	20	2.20	44.00			11.00			11.00			11.00			11.00
	PLUMON DE TINTA INDELEBLE PUNTA GRUESA AZUL	UNIDAD	24	5.00	120.00			30.00			30.00			30.00			30.00
	PLUMON DE TINTA INDELEBLE PUNTA GRUESA ROJO	UNIDAD	24	5.00	120.00			30.00			30.00			30.00			30.00
	PLUMON MARCADOR DE TINTA AL AGUA PUNTA GRUESA	UNIDAD	24	1.00	24.00			6.00			6.00			6.00			6.00

Vº Bº
Ing. Guillermo Quispe Torres

	PLUMON PARA PIZARRA ACRILICA PUNTA GRUESA AZUL	UNIDAD	24	3.00	72.00			18.00			18.00			18.00				18.00
	PLUMONES PARA PAPEL PUNTA GRUESA	UNIDAD	12	3.30	39.60			9.90			9.90			9.90				9.90
	PLUMONES PARA PIZARRA ACRILICA	Unidad	6	3.30	19.80				19.80									
	PORTA CLIPS ACRILICO	UNIDAD	4	2.30	9.20			2.30			2.30			2.30				2.30
	PORTA LAPICERO ACRILICO TIPO VASO	UNIDAD	6	2.10	12.60			3.15			3.15			3.15				3.15
	REGLA DE PLASTICO 30 cm	UNIDAD	15	0.43	6.45			1.61			1.61			1.61				1.61
	RESALTADOR	Unidad	12	2.50	30.00				30.00									
	SACAGRAPA DE METAL	UNIDAD	8	1.20	9.60			2.40			2.40			2.40				2.40
	SOBRE MANILA A4 X 100 UNID.	pqte	1	7.00	7.00				7.00									
	STENCIL SIMPLE.	EMP X 48	6	32.50	195.00			48.75			48.75			48.75				48.75
	TABLERO ACRILICO TAMANO OFICIO CON SUJETADOR DE METAL	UNIDAD	10	6.50	65.00			16.25			16.25			16.25				16.25
	TAJADOR DE MESA DE METAL	UNIDAD	20	5.00	100.00			25.00			25.00			25.00				25.00
	TAMPON CON CUBIERTA DE PLASTICO TAMANO MEDIANO COLOR	UNIDAD	6	2.40	14.40			3.60			3.60			3.60				3.60
	TAMPON CON CUBIERTA DE PLASTICO TAMAÑO MEDIANO COLOR	UNIDAD	6	2.40	14.40			3.60			3.60			3.60				3.60
	TIJERA DE METAL CON MANGO ANARANJADO	UNIDAD	6	5.00	30.00			7.50			7.50			7.50				7.50
	TIJERA DE METAL CON MANGO ANARANJADO	Unidad	4	5.00	20.00			5.00			5.00			5.00				5.00
	TIJERA DE METAL DE 6"	UNIDAD	12	15.00	180.00			45.00			45.00			45.00				45.00
	TINTA PARA TAMPON COLOR AZUL	Unidad	5	3.00	15.00				15.00									
	TINTA PARA TAMPON X 30 mL APROX. COLOR AZUL	UNIDAD	6	1.35	8.10			2.03			2.03			2.03				2.03
	TINTA PARA TAMPON X 30 mL APROX. COLOR NEGRO	UNIDAD	6	1.35	8.10			2.03			2.03			2.03				2.03
	TONER HP LASER 1200	unidad	4	245.00	980.00			245.00			245.00			245.00				245.00
	UHU GOMA EN BARRA DE 400 GR.	unidad	2	7.50	15.00				15.00									
	UHU GOMA EN BARRA DE 400 GR.	UNIDAD	2	7.50	15.00			3.75			3.75			3.75				3.75
	VINIFAN T/OFICIO	Rollo	5	8.00	40.00				40.00									
	VINIFAN T/OFICIO	ROLLO	5	8.00	40.00			10.00			10.00			10.00				10.00
2.3. 2 7. 1 1. 9 9	SERVICIOS VARIOS (Fotocopias y anillados)				530.80	0.00	0.00	530.80	0.00	0.00	0.00	0.00	0.00	0.00	0.00	0.00		0.00
	FOTOCOPIADO DE DOC. GESTION	Unidad	5008	0.10	500.80			500.80										
	ANILLADOS	Unidad	10	3.00	30.00			30.00										
					7,903.25	**0.00**	**0.00**	**2,183.74**	**948.20**	**0.00**	**1,579.69**	**0.00**	**0.00**	**1,611.94**	**0.00**	**0.00**		**1,579.69**
ACTIVIDAD	**EQUIPAMIENTO CON EQUIPOS BIOMEDICOS, MATERIALES E INSUMOS BASICOS PARA EL SERVICIO DE CIRUGIA GENERAL Y CIRUGIA ESPECIALIZADA.**																	
2.3. 12. 12	TEXTILES Y ACABADOS TEXTILES				21,705.00	0.00	0.00	10,845.00	0.00	0.00	0.00	0.00	0.00	10,860.00	0.00	0.00		0.00
	BATA PARA BEBES - UNISEX	UNIDAD	30	25.00	750.00			375.00						375.00				
	BATA PARA CABALLEROS	UNIDAD	30	25.00	750.00			375.00						375.00				
	BATA PARA DAMA	UNIDAD	30	25.00	750.00			375.00						375.00				
	BATA PARA NIÑOS - UNISEX	UNIDAD	30	25.00	750.00			375.00						375.00				
	BOTAS PARA SALA DE OPERACIONES PARA ADULTO	UNIDAD	200	10.00	2,000.00			1,000.00						1,000.00				
	BOTAS PARA SALA DE OPERACIONES PARA NIÑOS	UNIDAD	200	5.00	1,000.00			500.00						500.00				
	CHAQUETA PARA BEBES - UNISEX	UNIDAD	30	25.00	750.00			375.00						375.00				
	CHAQUETA PARA CABALLEROS	UNIDAD	30	25.00	750.00			375.00						375.00				
	CHAQUETA PARA DAMA	UNIDAD	30	25.00	750.00			375.00						375.00				
	CHAQUETA PARA NIÑOS - UNISEX	UNIDAD	30	25.00	750.00			375.00						375.00				
	CHAQUETA PARA SALA DE OPERACIONES PARA NIÑOS	UNIDAD	100	15.00	1,500.00			750.00						750.00				
	COLCHAS BLANCAS	UNIDAD	51	15.00	765.00			375.00						390.00				
	FRAZADA ANTIALERGICA DE LANA	UNIDAD	43	80.00	3,440.00			1,720.00						1,720.00				
	GORRA PARA SALA DE OPERACIONES PARA ADULTO	UNIDAD	100	15.00	1,500.00			750.00						750.00				
	GORRA PARA SALA DE OPERACIONES PARA NIÑOS	UNIDAD	100	15.00	1,500.00			750.00						750.00				
	PANTALONES PARA BEBES - UNISEX	UNIDAD	30	25.00	750.00			375.00						375.00				
	PANTALONES PARA CABALLEROS	UNIDAD	30	25.00	750.00			375.00						375.00				
	PANTALONES PARA DAMAS	UNIDAD	30	25.00	750.00			375.00						375.00				
	PANTALONES PARA NIÑOS - UNISEX	UNIDAD	30	25.00	750.00			375.00						375.00				
	SABANAS BLANCAS INFERIORES	UNIDAD	50	10.00	500.00			250.00						250.00				
	SABANAS BLANCAS SUPERIORES	UNIDAD	50	10.00	500.00			250.00						250.00				
2.3. 1 5. 3 1	ASEO LIMPIEZA Y TOCADOR				4,413.75	0.00	0.00	1,103.44	0.00	0.00	1,103.44	0.00	0.00	1,103.44	0.00	0.00		1,103.44
	BOLSA DE COLORES (ROJO, AMARILLO, NEGRO)	UNIDAD	601	0.2	120.20			30.00			30.00			30.00				30.00
	CREMA PARA LIMPIAR COMPUTADORAS X 175 g	UNIDAD	6	3.7	22.20			5.55			5.55			5.55				5.55
	DESATORADOR DE JEBE PARA SERVICIOS HIGIENICOS DE 3"	UNIDAD	6	2.3	13.80			3.45			3.45			3.45				3.45
	DESODORANTE EN SPRAY X 360 ml	UNIDAD	10	5.50	55.00			13.75			13.75			13.75				13.75
	DESODORANTE PARA BAÑO EN PASTILLA	UNIDAD	120	0.75	90.00			22.50			22.50			22.50				22.50
	DETERGENTE EN PASTA X 500 gr LAVA VAGILLA	UNIDAD	12	3.80	45.60			11.40			11.40			11.40				11.40
	DETERGENTE GRANULADO X 360 g	UNIDAD	200	2.80	560.00			140.00			140.00			140.00				140.00
	DISPENSADOR DE JABON LIQUIDO	UNIDAD	5	50	250.00			62.50			62.50			62.50				62.50
	DISPENSADOR DE TOALLA	UNIDAD	5	50	250.00			62.50			62.50			62.50				62.50
	ESCOBA BAJA POLICIA	UNIDAD	5	12.17	60.85			15.21			15.21			15.21				15.21
	ESCOBILLA DE CERDA PLASTICA PARA LAVAR SS.HH. CON MANGO	UNIDAD	12	2.5	30.00			7.50			7.50			7.50				7.50
	ESCOBILLA DE PLASTICO PARA LAVAR MANOS	UNIDAD	15	2.3	34.50			8.63			8.63			8.63				8.63
	ESCOBILLA DE PLASTICO PARA LAVAR ROPA	UNIDAD	10	1.5	15.00			3.75			3.75			3.75				3.75
	ESCOBILLON DE NYLON PARA PISO X 30 cm	UNIDAD	4	18.4	73.60			18.40			18.40			18.40				18.40
	GUANTE DE JEBE USO INDUSTRIAL CALIBRE 35 TALLA 81/2	PAR	12	8.00	96.00			24.00			24.00			24.00				24.00
	JABON CARBOLICO EN BARRA X 60 g	UNIDAD	50	1.05	52.50			13.13			13.13			13.13				13.13
	JABON DE TOCADOR EN BARRA X 150 g	UNIDAD	150	2	300.00			75.00			75.00			75.00				75.00
	JABON PARA ROPA X 520 g	UNIDAD	50	2.55	127.50			31.88			31.88			31.88				31.88
	LEJIA HIPOCLORITO DE SODIO AL 10% X 250 ml	UNIDAD	500	0.53	265.00			66.25			66.25			66.25				66.25
	LIMPIADOR DE METAL LIQUIDO X 220 ML APROX.	UNIDAD	6	8.5	51.00			12.75			12.75			12.75				12.75
	PAPEL HIGIENICO (ROLLO PERSONAL) COLOR DE HOJA SIMPLE	UNIDAD	150	0.5	75.00			18.75			18.75			18.75				18.75
	PAPEL TOALLA	CAJA	25	50	1,250.00			312.50			312.50			312.50				312.50
	PAPELERA DE PLASTICO CON TAPA VAIVEN X 60 L	UNIDAD	6	42.00	252.00			63.00			63.00			63.00				63.00
	TELA FRANELA X 1.50 m DE ANCHO	UNIDAD	36	9	324.00			81.00			81.00			81.00				81.00
2.3. 1 5. 41	ELECTRICIDAD, ALUMBRADO Y ELECTRONICA				800.00	0.00	0.00	200.00	0.00	0.00	200.00	0.00	0.00	200.00	0.00	0.00		200.00
	PILAR DURACELL RECARGABLE TRIPLE A C/ CARGADOR	PARES	3	100	300.00			75.00			75.00			75.00				75.00
	PILA DURACELL RECARGABLE DOBLE A C/ CARGADOR	PARES	3	100	300.00			75.00			75.00			75.00				75.00
	PILA DURACELL TRIPLE A	PARES	10	10	100.00			25.00			25.00			25.00				25.00

Partida Especifica	Descripción	Unidad de	Cantidad	Precio	Total	Ene	Feb	Mar	Abr	May	Jun	Jul	Ago	Set	Oct	Nov	Dic
	PILAS DURACELL DOBLE A	PARES	10	10	100.00			25.00			25.00			25.00			25.00
2.3. 1 5. 3 2	DE COCINA, COMEDOR Y CAFETERIA				650.00	0.00	0.00	455.00	0.00	0.00	0.00	0.00	0.00	195.00	0.00	0.00	0.00
	AZAFATE RECTANGULAR DE ACERO QUIRURGICO 50 X 30	UNIDAD	1	30	30.00			30.00									
	CUBIERTOS CUCHARAS	UNIDAD	10	2	20.00			10.00						10.00			
	CUBIERTOS CUCHARITAS	UNIDAD	10	2	20.00			10.00						10.00			
	CUBIERTOS CUCHILOS	UNIDAD	10	2	20.00			10.00						10.00			
	CUBIERTOS TENEDORES	UNIDAD	10	2	20.00			10.00						10.00			
	CUCHILLO GRANDE	UNIDAD	1	30	30.00			30.00									
	PLATOS ONDOS DE LOZA	UNIDAD	10	5	50.00			25.00						25.00			
	PLATOS TENDIDOS DE LOZA	UNIDAD	10	5	50.00			25.00						25.00			
	TAZAS DE LOZA	UNIDAD	10	5	50.00			25.00						25.00			
	TERMA ELECTRICA 20 LTS	UNIDAD	1	200.00	200.00			200.00									
	TERMOS GRANDES	UNIDAD	2	80.00	160.00			80.00						80.00			
2.3. 1 8. 2 1	MATERIAL, INSUMOS, INSTRUMENTAL Y ACCESORIOS MEDICOS QUIRURGICOS, ODONTOLOGICOS Y DE LABOR				39,715.00	0.00	0.00	13,814.00	7,803.50	1,010.00	510.00	1,010.00	210.00	14,197.50	120.00	920.00	120.00
	BALON DE OXIGENO TRANSPORTABLE PEQUEÑO	UNIDAD	2	400.00	800.00			400.00						400.00			
	BOMBA DE INFUSION DOBLE ENTRADA	UNIDAD	2	5,400.00	10,800.00			5,400.00						5,400.00			
	CALCULADORA	UNIDAD	4	12.00	48.00			24.00						24.00			
	EQUIPO PARA INTUBACION ENDOTRAQUEAL	UNIDAD	1	300.00	300.00				300.00								
	ESTETOSCOPIO ADULTO	UNIDAD	5	300.00	1,500.00			300.00		300.00		300.00		300.00		300.00	
	ESTETOSCOPIO CLINICO PEDIATRICO	UNIDAD	5	300.00	1,500.00			300.00		300.00		300.00		300.00		300.00	
	NEBULLIZADOR	UNIDAD	6	90.00	540.00				90.00	90.00	90.00	90.00	90.00	90.00			
	PINZA KOCHER RECTA 14 CM	UNIDAD	12	136.00	1,632.00				816.00					816.00			
	PINZA KOCHER RECTA 15 CM	UNIDAD	12	50.00	600.00				300.00					300.00			
	PINZA MOSQUITO CURVA 15 CM	UNIDAD	12	30.00	360.00				180.00					180.00			
	PINZA MOSQUITO RECTA 12.5 CM	UNIDAD	12	100.00	1,200.00				600.00					600.00			
	PINZA MOSQUITO RECTA 15 CM	UNIDAD	12	30.00	360.00				180.00					180.00			
	PINZA PORTA AGUJA MAYO 18 CM	UNIDAD	12	50.00	600.00				300.00					300.00			
	PORTA AGUJA PARA SUTURA 11 CM	UNIDAD	12	20.00	240.00				120.00					120.00			
	PORTA HISTORIAS CLINICAS	UNIDAD	25	40.00	1,000.00				1,000.00								
	RESUCITADOR PEDIATRICO (AMBU)	UNIDAD	2	450.00	900.00			450.00						450.00			
	RESUCITADOR ADULTO (AMBU)	UNIDAD	2	450.00	900.00			450.00						450.00			
	RIÑONERA DE ACERO QUIRURGICO TAMAÑO GRANDE	UNIDAD	10	100.00	1,000.00			200.00		200.00		200.00		200.00		200.00	
	SENSOR DE MONITOR	UNIDAD	2	1,500.00	3,000.00			3,000.00									
	SENSOR DE OXIMETRO DE PULSOOXIMETRO	UNIDAD	9	55.00	495.00				247.50					247.50			
	SENSOR DE SATURACION (SPO2)	UNIDAD	2	1,500.00	3,000.00			3,000.00									
	SENSOR DE TEMPERATURA DE MONITOR	UNIDAD	3	300.00	900.00				300.00		300.00			300.00			
	SOPORTE METALICO PARA VENOCLISIS C/4 GANCHOS	UNIDAD	10	120.00	1,200.00			120.00	120.00	120.00	120.00	120.00	120.00	120.00	120.00	120.00	120.00
	TENSIOMETRO ADULTO CON BRAZALETE Y ESTETOSCOPIO	UNIDAD	5	700.00	3,500.00				1,750.00					1,750.00			
	TIJERA QUIRURGICA CURVA 15 CM C/PUNTA AGUJA	UNIDAD	12	110.00	1,320.00				660.00					660.00			
	TIJERA QUIRURGICA RECTA 18 CM	UNIDAD	12	140.00	1,680.00				840.00					840.00			
	TINTA PARA MIMEOGRAFO NEGRO X 400 ML	UNIDAD	20	17.00	340.00			170.00						170.00			
					67,283.75	0.00	0.00	26,417.44	7,803.50	1,010.00	1,813.44	1,010.00	210.00	26,555.94	120.00	920.00	1,423.44
ACTIVIDAD	BIOSEGURIDAD DE LAVADOS DE MANOS																
2.3. 1 5. 3 1	ASEO LIMPIEZA Y TOCADOR				2,300.00	0.00	0.00	700.00	0.00	300.00	400.00	100.00	0.00	800.00	0.00	0.00	0.00
	ALCOHOL GEL	UNIDAD	52	25.00	1,300.00			400.00			400.00			500.00			
	JABON CLORHEXIDINA 2 %	UNIDAD	20	20.00	400.00			100.00		100.00		100.00		100.00			
	DISPENSADOR DE JABON LIQUIDO	UNIDAD	6	50.00	300.00			100.00		100.00				100.00			
	DISPENSADOR DE TOALLA	UNIDAD	6	50.00	300.00			100.00		100.00				100.00			
					2,300.00	0.00	0.00	700.00	0.00	300.00	400.00	100.00	0.00	800.00	0.00	0.00	0.00
ACTIVIDAD	ATENCION DE HOSPITALIZACION EN CIRUGIA GENERAL Y ESPECIALIZADAS																
2.3. 2 8. 1 1	CONTRATO ADMINISTRATIVO DE SERVICIOS				120,000.00	0.00	0.00	12,000.00	12,000.00	12,000.00	12,000.00	12,000.00	12,000.00	12,000.00	12,000.00	12,000.00	12,000.00
	CONTRATACION DE MEDICO CIRUJANO	SERVICIO	1	6000.00	60,000.00			6,000.00	6,000.00	6,000.00	6,000.00	6,000.00	6,000.00	6,000.00	6,000.00	6,000.00	6,000.00
	CONTRATACION DE MEDICO TRAUMATOLOGO	SERVICIO	1	6000.00	60,000.00			6,000.00	6,000.00	6,000.00	6,000.00	6,000.00	6,000.00	6,000.00	6,000.00	6,000.00	6,000.00
2.3. 2 8. 1 2	CONTRIBUCION A ESSALUD				1,971.00	0.00	0.00	197.10	197.10	197.10	197.10	197.10	197.10	197.10	197.10	197.10	197.10
	CONTRATACION DE MEDICO CIRUJANO	SERVICIO	1	98.55	985.50			98.55	98.55	98.55	98.55	98.55	98.55	98.55	98.55	98.55	98.55
	CONTRATACION DE MEDICO TRAUMATOLOGO	SERVICIO	1	98.55	985.50			98.55	98.55	98.55	98.55	98.55	98.55	98.55	98.55	98.55	98.55
					121,971.00	0.00	0.00	12,197.10	12,197.10	12,197.10	12,197.10	12,197.10	12,197.10	12,197.10	12,197.10	12,197.10	12,197.10
ACTIVIDAD	FESTEJO DE NAVIDAD PARA LOS NIÑOS DE CIRUGIA PEDIATRICA																
2.3. 1 1. 1 1	ALIMENTOS Y BEBIDAS PARA CONSUMO HUMANO				542.00	0.00	0.00	0.00	0.00	0.00	0.00	0.00	0.00	0.00	0.00	0.00	542.00
	AZUCAR RUBIA	Kg	15	2.00	30.00												30.00
	CHOCOLATES	UNIDAD	12	1.00	12.00												12.00
	DULCES GALLETAS	BOLSAS	10	12.00	120.00												120.00
	LATA CAFE INSTANTANEO X 200 gr.	LATA	5	8.00	40.00												40.00
	LATA MILO GRANDE	LATA	5	8.00	40.00												40.00
	LECHE TARRO CAJA X 24 LATAS	CAJA	2	100	200.00												200.00
	PANETONES	CAJA	5	20.00	100.00												100.00
					542.00	0.00	0.00	0.00	0.00	0.00	0.00	0.00	0.00	0.00	0.00	0.00	542.00
TOTAL					200,000.00	0.00	0.00	41,498.28	20,948.80	13,507.10	15,990.23	13,307.10	12,407.10	41,164.98	12,317.10	13,117.10	15,742.23

DEPARTAMENTO DE ODONTOESTOMATOLOGIA

Partida Especifica	Descripción	Unidad de	Cantidad	Precio	Total	Ene	Feb	Mar	Abr	May	Jun	Jul	Ago	Set	Oct	Nov	Dic
ACTIVIDAD:	ATENCION PREVENTIVA BASICA (CHARLAS , SESIONES DEMOSTRATIVAS DE UNA BUENA HIGIEN ORAL																
2.3. 1 5. 1 2	PAPELERIA EN GENERAL, UTILES Y MATERIALES DE OFICINA				1,066.08	90.51	90.51	90.51	90.51	90.51	90.51	90.51	90.51	90.51	90.51	90.51	90.51
	ARCHIVADOR DE CARTON CON PALANCA LOMO ANCHO TAMAÑO	UNIDAD	10	4.00	40.00	0.00	40.00	0.00	0.00	0.00	0.00	0.00	0.00	0.00	0.00	0.00	0.00
	BOLIGRAFO (LAPICERO) DE TINTA SECA PUNTA FINA COLOR AZUL	UNIDAD	72	0.30	21.60	1.80	1.80	1.80	1.80	1.80	1.80	1.80	1.80	1.80	1.80	1.80	1.80
	BOLIGRAFO (LAPICERO) DE TINTA SECA PUNTA FINA COLOR ROJO	UNIDAD	84	0.30	25.20	2.10	2.10	2.10	2.10	2.10	2.10	2.10	2.10	2.10	2.10	2.10	2.10
	BOLIGRAFO (LAPICERO) DE TINTA SECA PUNTA FINA COLOR	UNIDAD	72	0.30	21.60	1.80	1.80	1.80	1.80	1.80	1.80	1.80	1.80	1.80	1.80	1.80	1.80
	BORRADOR MIXTO TAMAÑO GRANDE	UNIDAD	84	0.28	23.52	1.96	1.96	1.96	1.96	1.96	1.96	1.96	1.96	1.96	1.96	1.96	1.96
	CARTULINA SIMPLE 120 G DE 65cm x 50 cm	UNIDAD	24	0.29	6.96	0.58	0.58	0.58	0.58	0.58	0.58	0.58	0.58	0.58	0.58	0.58	0.58
	CUADERNO CUADRICULADO TAMAÑO A4 X 100 HOJAS	UNIDAD	48	1.20	57.60	4.80	4.80	4.80	4.80	4.80	4.80	4.80	4.80	4.80	4.80	4.80	4.80
	FOLDER MANILA TAMAÑO A4	UNIDAD	84	0.17	14.28	1.19	1.19	1.19	1.19	1.19	1.19	1.19	1.19	1.19	1.19	1.19	1.19

	FORRO DE PLASTICO TAMAÑO OFICIO	UNIDAD	6	4.80	28.80	4.80	0.00	4.80	0.00	4.80	0.00	4.80	0.00	4.80	0.00	4.80	0.00
	LAPIZ NEGRO Nº 2 CON BORRADOR	UNIDAD	84	0.25	21.00	1.75	1.75	1.75	1.75	1.75	1.75	1.75	1.75	1.75	1.75	1.75	1.75
	PAPEL BOND 75 g TAMAÑO A4	MILLAR	6	25.60	153.61	25.60	0.00	25.60	0.00	25.60	0.00	25.60	0.00	25.60	0.00	25.60	1.40
	PAPEL BOND 80 g TAMAÑO A4	MILLAR	12	30.91	370.91	30.91	30.91	30.91	30.91	30.91	30.91	30.91	30.91	30.91	30.91	30.91	30.91
	PAPEL BULKY 60 g TAMAÑO OFICIO	MILLAR	12	16.00	192.00	16.00	16.00	16.00	16.00	16.00	16.00	16.00	16.00	16.00	16.00	16.00	16.00
	PAPEL CARBON TAMAÑO A4 COLOR NEGRO	CIENTO	2	12.50	25.00	0.00	12.50	0.00	0.00	0.00	0.00	0.00	0.00	0.00	12.50	0.00	0.00
	PAPEL KRAFT 50 g DE 120 m X 75 cm	UNIDAD	120	0.21	25.20	2.10	2.10	2.10	2.10	2.10	2.10	2.10	2.10	2.10	2.10	2.10	2.10
	PLUMON MARCADOR DE TINTA AL AGUA PUNTA GRUESA	UNIDAD	48	1.00	48.00	4.00	4.00	4.00	4.00	4.00	4.00	4.00	4.00	4.00	4.00	4.00	4.00
	TINTA PARA TAMPON X 30 ml APROX COLOR AZUL	UNIDAD	8	1.35	10.80	1.35	1.35	0.00	1.35	0.00	1.35	1.35	1.35	0.00	1.35	0.00	1.35
2.3. 1 5. 3 1	ASEO, LIMPIEZA Y TOCADOR				604.40	50.37	50.37	50.37	50.37	50.37	50.37	50.37	50.37	50.37	50.37	50.37	50.37
	DISPENSADOR DE PAPEL TOALLA (PLASTICO)	UNIDAD	2	60.00	120.00	0.00	0.00	120.00	0.00	0.00	0.00	0.00	0.00	0.00	0.00	0.00	0.00
	DISPENSADOR PARA JABON LIQUIDO DE PLASTICO PARA 1L	UNIDAD	2	25.00	50.00	0.00	0.00	50.00	0.00	0.00	0.00	0.00	0.00	0.00	0.00	0.00	0.00
	ESCOBILLA DE PLASTICO PARA LAVAR MANOS	UNIDAD	12	2.30	27.60	4.60	0.00	4.60	0.00	4.60	0.00	4.60	0.00	4.60	0.00	4.60	0.00
	JABON PARA LAVAR ROPA X 520 g	UNIDAD	108	2.55	275.40	22.95	22.95	22.95	22.95	22.95	22.95	22.95	22.95	22.95	22.95	22.95	22.95
	LEJIA (HIPOCLORITO DE SODIO) AL 10% X 287.5ML	UNIDAD	180	0.73	131.40	10.95	10.95	10.95	10.95	10.95	10.95	10.95	10.95	10.95	10.95	10.95	10.95
					1,690.48	140.87	140.88	140.88	140.88	140.88	140.88	140.88	140.88	140.88	140.88	140.88	140.88
ACTIVIDAD:	ATENCION A TODOS LO PACIENTES REFERIDOS Y POR DEMANDA EN ODONTOLOGIA RECUPERATIVA BASICA Y ESPECIALIZADA BASICA																
2.3. 1 2.1 1	VESTUARIO, ACCESORIOS Y PRENDAS DIVERSAS				1,277.40	0.00	0.00	1,277.40	0.00	0.00	0.00	0.00	0.00	0.00	0.00	0.00	0.00
	UNIFORME DE INVIERNO PARA CABALLERO	UNIDAD	3	228.90	686.70	0.00	0.00	686.70	0.00	0.00	0.00	0.00	0.00	0.00	0.00	0.00	0.00
	UNIFORME DE INVIERNO PARA DAMA	UNIDAD	3	196.90	590.70	0.00	0.00	590.70	0.00	0.00	0.00	0.00	0.00	0.00	0.00	0.00	0.00
2.3.1 3. 1 3	LUBRICANTES Y GRASAS Y AFINES				900.00	0.00	0.00	225.00	0.00	0.00	225.00	0.00	0.00	225.00	0.00	0.00	225.00
	ACEITE LUBRICANTE PARA PIEZA DE MANO X 480 ML	UNIDAD	12	75.00	900.00	0.00	0.00	225.00	0.00	0.00	225.00	0.00	0.00	225.00	0.00	0.00	225.00
2.3. 1 8. 1 2	MEDICAMENTOS				360.00	60.00	0.00	60.00	0.00	60.00	0.00	60.00	0.00	60.00	0.00	60.00	0.00
	LIDOCAINA CLORHIDRATO 10 G/100 ML SPRAY 80 ML	UNIDAD	12	30.00	360.00	60.00	0.00	60.00	0.00	60.00	0.00	60.00	0.00	60.00	0.00	60.00	0.00
2.3. 1 8. 2 1	MATERIAL, INSUMO, INSTRUMENTAL Y ACCESORIOS MEDICOS, QUIRURGICOS, ODONTOLOGICOS Y DE LABORA				40,558.74	3,379.90	3,379.90	3,379.90	3,379.90	3,379.90	3,379.90	3,379.90	3,379.90	3,379.90	3,379.90	3,379.90	3,379.90
	ATACADOR PARA RESINA DE NIQUEL - TITANIO Nº 7	UNIDAD	6	120.00	720.00	0.00	0.00	720.00	0.00	0.00	0.00	0.00	0.00	0.00	0.00	0.00	0.00
	ATACADOR PARA RESINA DE PLASTICO	UNIDAD	4	40.00	160.00	0.00	0.00	160.00	0.00	0.00	0.00	0.00	0.00	0.00	0.00	0.00	0.00
	CAMPO OPERATORIO DENTAL X 200	UNIDAD	15	10.00	150.00	10.00	10.00	10.00	10.00	10.00	10.00	10.00	10.00	10.00	10.00	10.00	40.00
	CEMENTO PARA OBTURACION DE CONDUCTO PARA	UNIDAD	10	40.00	400.00	40.00	40.00	40.00	40.00	40.00	40.00	40.00	40.00	40.00	40.00	0.00	0.00
	CEMENTO POLICARBOXILATO (POLVO-LIQUIDO) 100g/30ml	UNIDAD	48	30.00	1,440.00	120.00	120.00	120.00	120.00	120.00	120.00	120.00	120.00	120.00	120.00	120.00	120.00
	CEMENTO QUIRURGICO DENTAL (POLVO . LIQUIDO) (KIT)	UNIDAD	6	30.70	184.20	30.70	30.70	30.70	30.70	30.70	30.70	0.00	0.00	0.00	0.00	0.00	0.00
	CEMENTO TIPO GROSSMAN X 20G	UNIDAD	10	30.00	300.00	30.00	30.00	30.00	30.00	30.00	30.00	30.00	30.00	30.00	30.00	0.00	0.00
	CINTA MATRIZ CELULOIDE X 100	UNIDAD	20	7.00	140.00	0.00	70.00	0.00	0.00	0.00	0.00	0.00	70.00	0.00	0.00	0.00	0.00
	CINTA MATRIZ METALICA X 5M	UNIDAD	20	3.30	66.00	0.00	33.00	0.00	0.00	0.00	0.00	0.00	33.00	0.00	0.00	0.00	0.00
	CONDENSADOR DIGITAL 30 MM	UNIDAD	3	30.00	90.00	0.00	0.00	90.00	0.00	0.00	0.00	0.00	0.00	0.00	0.00	0.00	0.00
	CONO DE GUTAPERCHA SET DEL 15-40 (1era SERIE) DE25 mm	UNIDAD	12	25.00	300.00	25.00	25.00	25.00	25.00	25.00	25.00	25.00	25.00	25.00	25.00	25.00	25.00
	CONO DE GUTAPERCHA SET DEL 45 - 80 (2da SERIE) DE25 mm	UNIDAD	12	25.00	300.00	25.00	25.00	25.00	25.00	25.00	25.00	25.00	25.00	25.00	25.00	25.00	25.00
	CONO DE PAPEL SET DEL 15-40 (1era SERIE) X 120	UNIDAD	12	25.00	300.00	25.00	25.00	25.00	25.00	25.00	25.00	25.00	25.00	25.00	25.00	25.00	25.00
	CONO DE PAPEL SET DEL 45-80 (2da SERIE) X 120	UNIDAD	12	25.00	300.00	25.00	25.00	25.00	25.00	25.00	25.00	25.00	25.00	25.00	25.00	25.00	25.00
	CONTRA ANGULO DE ALTA VELOCIDAD PARA MICROMOTOR	UNIDAD	3	400.00	1,200.00	0.00	0.00	1,200.00	0.00	0.00	0.00	0.00	0.00	0.00	0.00	0.00	0.00
	CUBETA DESCARTABLE PARA FLUORIZACION	UNIDAD	144	0.85	122.40	10.20	10.20	10.20	10.20	10.20	10.20	10.20	10.20	10.20	10.20	10.20	10.20
	DIQUE DE GOMA LATEX PURO 6" X 6 " X 50	UNIDAD	4	50.00	200.00	0.00	200.00	0.00	0.00	0.00	0.00	0.00	0.00	0.00	0.00	0.00	0.00
	DISCO DE LIJA DENTAL PARA PULIDO DE RESINA X 120 (KIT)	UNIDAD	10	100.00	1,000.00	100.00	100.00	100.00	100.00	100.00	100.00	100.00	100.00	100.00	100.00	0.00	0.00
	ESCARIADOR SET DEL 15 - 40 (1era SERIE) DE 21 mm	UNIDAD	8	35.00	280.00	35.00	35.00	35.00	35.00	35.00	35.00	35.00	35.00	0.00	0.00	0.00	0.00
	ESCARIADOR SET DEL 15 - 40 (1era SERIE) DE 28 mm	UNIDAD	10	38.00	380.00	38.00	38.00	38.00	38.00	38.00	38.00	38.00	38.00	38.00	38.00	0.00	0.00
	ESCARIADOR SET DEL 45 - 80 (2da SERIE) DE 21 mm	UNIDAD	8	35.00	280.00	35.00	35.00	35.00	35.00	35.00	35.00	35.00	35.00	0.00	0.00	0.00	0.00
	ESCARIADOR SET DEL 45 - 80 (2da SERIE) DE 28 mm	UNIDAD	8	38.00	304.00	38.00	38.00	38.00	38.00	38.00	38.00	38.00	38.00	0.00	0.00	0.00	0.00
	ESPATULA DE POLIETILENO PARA IONOMERO	UNIDAD	6	90.00	540.00	0.00	0.00	540.00	0.00	0.00	0.00	0.00	0.00	0.00	0.00	0.00	0.00
	ESPEJO BUCAL SIMPLE SIN MANGO, SIN AUMENTO	UNIDAD	60	3.00	180.00	0.00	90.00	0.00	0.00	0.00	0.00	0.00	90.00	0.00	0.00	0.00	0.00
	EUGENOL LIQUIDO X 15 MI	UNIDAD	24	20.00	480.00	40.00	40.00	40.00	40.00	40.00	40.00	40.00	40.00	40.00	40.00	40.00	40.00
	FLUOR BARNIZ X 60 ML	UNIDAD	60	16.00	960.00	80.00	80.00	80.00	80.00	80.00	80.00	80.00	80.00	80.00	80.00	80.00	80.00
	FLUOR GEL ACIDULADO 1.23% X 240 ML	UNIDAD	16	17.00	272.00	68.00	0.00	0.00	68.00	0.00	0.00	68.00	0.00	0.00	68.00	0.00	0.00
	FLUOR GEL NEUTRO X 500 ML	UNIDAD	12	17.00	204.00	17.00	17.00	17.00	17.00	17.00	17.00	17.00	17.00	17.00	17.00	17.00	17.00
	FRESA CARBURUNDUM CONO INVERTIDO GRANDE	UNIDAD	100	2.80	280.00	22.40	22.40	22.40	22.40	22.40	22.40	22.40	22.40	22.40	22.40	22.40	33.60
	FRESA DE CARBURO TUNGSTENO DE ALTA VELOCIDAD FISURA	UNIDAD	24	33.20	796.80	66.40	66.40	66.40	66.40	66.40	66.40	66.40	66.40	66.40	66.40	66.40	66.40
	FRESA DE CARBURO TUNGSTENO DE ALTA VELOCIDAD REDONDA	UNIDAD	40	7.50	300.00	22.50	22.50	22.50	22.50	22.50	22.50	22.50	22.50	22.50	22.50	22.50	52.50
	FRESA DE DIAMANTE DE ALTA VELOCIDAD CONO INVERTIDO	UNIDAD	150	5.66	849.00	39.62	73.58	73.58	73.58	73.58	73.58	73.58	73.58	73.58	73.58	73.58	73.58
	FRESA DE DIAMANTE DE ALTA VELOCIDAD FISURA PEQUEÑA	UNIDAD	100	5.66	566.00	45.28	45.28	45.28	45.28	45.28	45.28	45.28	45.28	45.28	45.28	45.28	67.92
	FRESA DE DIAMANTE DE ALTA VELOCIDAD GRANO FINO 112	UNIDAD	60	2.80	168.00	14.00	14.00	14.00	14.00	14.00	14.00	14.00	14.00	14.00	14.00	14.00	14.00
	FRESA DE DIAMANTE DE ALTA VELOCIDAD REDONDA CHICA	UNIDAD	150	2.80	420.00	19.60	36.40	36.40	36.40	36.40	36.40	36.40	36.40	36.40	36.40	36.40	36.40
	FRESA DE DIAMANTE DE ALTA VELOCIDAD REDONDA GRANDE	UNIDAD	96	7.53	722.88	60.24	60.24	60.24	60.24	60.24	60.24	60.24	60.24	60.24	60.24	60.24	60.24
	FRESA DE DIAMANTE DE ALTA VELOCIDAD REDONDA MEDIANA	UNIDAD	150	2.80	420.00	19.60	36.40	36.40	36.40	36.40	36.40	36.40	36.40	36.40	36.40	36.40	36.40
	FRESA QUIRURGICA PARA HUESO	UNIDAD	30	2.80	84.00	8.40	8.40	8.40	8.40	8.40	8.40	8.40	8.40	8.40	8.40	0.00	0.00
	HIDROXIDO DE CACIO BASE Y CATALIZADOR 22G (KIT)	UNIDAD	6	80.00	480.00	160.00	0.00	0.00	160.00	0.00	0.00	0.00	0.00	0.00	160.00	0.00	0.00
	HIDROXIDO DE CACIO PLV POR 30 G	UNIDAD	6	80.00	480.00	80.00	0.00	80.00	0.00	80.00	0.00	0.00	0.00	80.00	80.00	80.00	0.00
	IONOMERO DE VIDRIO AUTOCURABLE PARA BASE (POLVO -	UNIDAD	6	102.31	613.86	102.31	102.31	102.31	102.31	102.31	102.31	0.00	0.00	0.00	0.00	0.00	0.00
	IONOMERO DE VIDRIO AUTOCURABLE PARA BASE (POLVO -	UNIDAD	6	103.00	618.00	103.00	103.00	103.00	103.00	103.00	103.00	0.00	0.00	0.00	0.00	0.00	0.00
	IONOMERO DE VIDRIO FOTOCURABLE PARA RESTAURACION	UNIDAD	6	261.19	1,567.14	261.19	261.19	261.19	261.19	261.19	261.19	0.00	0.00	0.00	0.00	0.00	0.00
	JERINGA DE METAL CARPULE	UNIDAD	3	120.00	360.00	0.00	0.00	360.00	0.00	0.00	0.00	0.00	0.00	0.00	0.00	0.00	0.00
	JERINGA TRIPLE PARA USO DENTAL	UNIDAD	4	515.00	2,060.00	0.00	1,030.00	0.00	0.00	0.00	0.00	0.00	1,030.00	0.00	0.00	0.00	0.00
	LEGRA TIPO MOLTH	UNIDAD	4	25.00	100.00	0.00	100.00	0.00	0.00	0.00	0.00	0.00	0.00	0.00	0.00	0.00	0.00
	LENTE PROTECTOR DE PLASTICO TRANSPARENTE	UNIDAD	4	35.00	140.00	0.00	140.00	0.00	0.00	0.00	0.00	0.00	0.00	0.00	0.00	0.00	0.00
	LIJA METALICA X 100	UNIDAD	15	2.00	30.00	2.00	2.00	2.00	2.00	2.00	2.00	2.00	2.00	2.00	2.00	2.00	8.00
	LIMADURA DE PLATA X 60 G	UNIDAD	24	32.00	768.00	64.00	64.00	64.00	64.00	64.00	64.00	64.00	64.00	64.00	64.00	64.00	64.00
	LIMA SET PARA ENDODONCIA DEL 15 - 40 (1er SERIE) 21mm X6	UNIDAD	12	30.00	360.00	30.00	30.00	30.00	30.00	30.00	30.00	30.00	30.00	30.00	30.00	30.00	30.00
	LIMA SET PARA ENDODONCIA DEL 15 - 40 (1er SERIE) 28 mm X6	UNIDAD	6	30.00	180.00	30.00	30.00	30.00	30.00	30.00	30.00	0.00	0.00	0.00	0.00	0.00	0.00
	LIMA SET PARA ENDODONCIA DEL 45 - 80 (2da SERIE) 21mm X6	UNIDAD	6	30.00	180.00	30.00	30.00	30.00	30.00	30.00	30.00	0.00	0.00	0.00	0.00	0.00	0.00
	LIMA SET PARA ENDODONCIA DEL 45 - 80 (2da SERIE) 28mm X6	UNIDAD	8	30.00	240.00	30.00	30.00	30.00	30.00	30.00	30.00	30.00	30.00	0.00	0.00	0.00	0.00
	MERCURIO DENTAL	GRAMO	24	23.02	552.48	0.00	276.24	0.00	0.00	0.00	0.00	0.00	276.24	0.00	0.00	0.00	0.00
	OXIDO DE ZINC X 450G	UNIDAD	2	22.00	44.00	0.00	44.00	0.00	0.00	0.00	0.00	0.00	0.00	0.00	0.00	0.00	0.00
	PASTA PARA PROFILAXIS DENTAL X 90 ML	UNIDAD	24	12.00	288.00	24.00	24.00	24.00	24.00	24.00	24.00	24.00	24.00	24.00	24.00	24.00	24.00

GOBIERNO REGIONAL HUANCAVELICA V° B° ECON. MAXIMO MARINO RECUAY ARCCLLA GERENTE REGIONAL DE DESARROLLO ECONOMICO

GOBIERNO REGIONAL HUANCAVELICA GER. REG. PLAN. PRES. ACOND. TERR. SUB GERENCIA DE PLANEAMIENTO ESTRATÉGICO Y ESTADÍSTICA

GOBIERNO REGIONAL DE HVCA. GERENCIA REGIONAL INFRAESTRUCTURA V° B° Ing. Guillermo Quispe Torres

GOBIERNO REGIONAL HUANCAVELICA V°B° GERENCIA REG. RR.NN. Y GA.

	PIEDRA DE ARKANSAS DE FISURA	UNIDAD	24	4.00	96.00	8.00	8.00	8.00	8.00	8.00	8.00	8.00	8.00	8.00	8.00	8.00	8.00
	PIEDRA DE ARKANSAS DE FLAMA	UNIDAD	24	4.00	96.00	8.00	8.00	8.00	8.00	8.00	8.00	8.00	8.00	8.00	8.00	8.00	8.00
	PIEDRA DE ARKANSAS DE REDONDA	UNIDAD	24	4.00	96.00	8.00	8.00	8.00	8.00	8.00	8.00	8.00	8.00	8.00	8.00	8.00	8.00
	PIEZA DE MANO DE ALTA VELOCIDAD	UNIDAD	4	534.40	2,137.60	1,068.80	0.00	0.00	0.00	0.00	0.00	1,068.80	0.00	0.00	0.00	0.00	0.00
	PINZA MOSQUITO RECTA 12.5 CM	UNIDAD	8	99.00	792.00	0.00	792.00	0.00	0.00	0.00	0.00	0.00	0.00	0.00	0.00	0.00	0.00
	PINZA PARA ALGODON	UNIDAD	20	45.34	906.80	453.40	0.00	0.00	0.00	0.00	0.00	453.40	0.00	0.00	0.00	0.00	0.00
	PORTA MATRIZ PARA AMALGAMA	UNIDAD	6	106.69	640.14	0.00	0.00	640.14	0.00	0.00	0.00	0.00	0.00	0.00	0.00	0.00	0.00
	REGLA MILIMETRADA PARA ENDODONCIA	UNIDAD	4	50.00	200.00	50.00	50.00	50.00	50.00	0.00	0.00	0.00	0.00	0.00	0.00	0.00	0.00
	RESINA FOTOCURABLE PARA MOLARES KIT	UNIDAD	8	421.68	3,373.44	421.68	421.68	421.68	421.68	421.68	421.68	421.68	421.68	0.00	0.00	0.00	0.00
	RESINA FOTOCURABLE 28G (KIT)	UNIDAD	12	500.00	6,000.00	500.00	500.00	500.00	500.00	500.00	500.00	500.00	500.00	500.00	500.00	500.00	500.00
	SET DE PUNTAS MORSE X10 PIEZAS	UNIDAD	2	50.00	100.00	0.00	0.00	100.00	0.00	0.00	0.00	0.00	0.00	0.00	0.00	0.00	0.00
	TIRA DE LIJA DE 4MM PARA RESINA X 150	UNIDAD	15	30.00	450.00	30.00	30.00	30.00	30.00	30.00	30.00	30.00	30.00	30.00	30.00	30.00	120.00
	TIRA DE LIJA DIAMAMNTADA DIAMANTADA X 12	UNIDAD	15	50.00	750.00	50.00	50.00	50.00	50.00	50.00	50.00	50.00	50.00	50.00	50.00	50.00	200.00
2.3.1 8. 1 2	MEDICAMENTOS				360.00	30.00	30.00	30.00	30.00	30.00	30.00	30.00	30.00	30.00	30.00	30.00	30.00
	SETILPIDINIO + CLORHEXIDINA 50MG + 120MG/100ML COLUTORIO	UNIDAD	24	15.00	360.00	30.00	30.00	30.00	30.00	30.00	30.00	30.00	30.00	30.00	30.00	30.00	30.00
2.3.1 8.2 1	MATERIAL INSUMOS INSTRUMENTAL Y ACCESORIOS MEDICO, ODO	UNIDAD			2,274.24	189.52	189.52	189.52	189.52	189.52	189.52	189.52	189.52	189.52	189.52	189.52	189.52
	ALCOHOL GEL X1L	UNIDAD	24	12.76	306.24	25.52	25.52	25.52	25.52	25.52	25.52	25.52	25.52	25.52	25.52	25.52	25.52
	CAMPO DESCARTABLE DENTAL	UNIDAD	24	15.00	360.00	30.00	30.00	30.00	30.00	30.00	30.00	30.00	30.00	30.00	30.00	30.00	30.00
	GASA QUIRURGICA 20CM X 10 M	UNIDAD	24	15.00	360.00	30.00	30.00	30.00	30.00	30.00	30.00	30.00	30.00	30.00	30.00	30.00	30.00
	GORRO DESCARTABLE	UNIDAD	200	0.14	28.00	14.00	0.00	0.00	0.00	0.00	0.00	0.00	14.00	0.00	0.00	0.00	0.00
	GUANTES PARA EXAMEN DESCARTABLE Nº 7	PAR	200	0.80	160.00	80.00	0.00	0.00	0.00	0.00	0.00	80.00	0.00	0.00	0.00	0.00	0.00
	GUANTES PARA EXAMEN DESCARTABLE Nº 7 1/2	PAR	200	0.80	160.00	80.00	0.00	0.00	0.00	0.00	0.00	80.00	0.00	0.00	0.00	0.00	0.00
	MASCARILLA DESCARTABLE CON FILTRO	UNIDAD	100	3.00	300.00	150.00	0.00	0.00	0.00	0.00	0.00	150.00	0.00	0.00	0.00	0.00	0.00
	MASCARILLA DESCARTABLE PROTECTORA	UNIDAD	200	3.00	600.00	300.00	0.00	0.00	0.00	0.00	0.00	300.00	0.00	0.00	0.00	0.00	0.00
2.3.2 4 1 1	DE EDIFICACIONES, OFICINAS Y ESTRUCTURAS	UNIDAD			6,000.00	0.00	0.00	0.00	6,000.00	0.00	0.00	0.00	0.00	0.00	0.00	0.00	0.00
	ADECUACION Y ACONDICIONAMIENTO DE INFRAESTRUCTURA	UNIDAD	1	6,000.00	6,000.00	0.00	0.00	0.00	6,000.00	0.00	0.00	0.00	0.00	0.00	0.00	0.00	0.00
					51,730.38	3,659.42	3,599.42	5,161.82	9,599.42	3,659.42	3,824.42	3,659.42	3,599.42	3,884.42	3,599.42	3,659.42	3,824.42
TOTAL					53,420.86	3,800.29	3,740.30	5,302.70	9,740.30	3,800.30	3,965.30	3,800.30	3,740.30	4,025.30	3,740.30	3,800.30	3,965.30

DEPARTAMENTO DE PSICOLOGIA

Partida Especifica	Descripción	Unidad de	Cantidad	Precio	Total	Ene	Feb	Mar	Abr	May	Jun	Jul	Ago	Set	Oct	Nov	Dic
ACTIVIDAD:	ELABORAR Y SOCIALIZAR FORMATOS DE ATENCION PSICOLOGICA																
2.3. 1 5. 1 2	PAPELERIA EN GENERAL, UTILES Y MATERIALES DE OFICINA				106.74	0.00	0.00	56.34	0.00	12.60	0.00	12.60	0.00	12.60	0.00	12.60	0.00
	ARCHIVADOR DE CARTON A4	unidad	1	4.30	4.30	0.00	0.00	4.30	0.00	0.00	0.00	0.00	0.00	0.00	0.00	0.00	0.00
	BOLIGRAFO (LAPICERO) TINTA SECA GRUESA AZUL	unidad	15	0.60	9.00	0.00	0.00	1.80	0.00	1.80	0.00	1.80	0.00	1.80	0.00	1.80	0.00
	CORRECTOR LIQUIDO	unidad	5	1.78	8.90	0.00	0.00	1.78	0.00	1.78	0.00	1.78	0.00	1.78	0.00	1.78	0.00
	FOLDER MANILA PLASTIFICADO A4	unidad	5	5.00	25.00	0.00	0.00	5.00	0.00	5.00	0.00	5.00	0.00	5.00	0.00	5.00	0.00
	LAPIZ COLOR GRANDE JUEGO x 12 colores	unidad	5	4.02	20.10	0.00	0.00	4.02	0.00	4.02	0.00	4.02	0.00	4.02	0.00	4.02	0.00
	MOTA PARA PIZARRA ACRILICA	unidad	2	1.47	2.94	0.00	0.00	2.94	0.00	0.00	0.00	0.00	0.00	0.00	0.00	0.00	0.00
	PAPEL BON DE 80 GR	millar	1	36.50	36.50	0.00	0.00	36.50	0.00	0.00	0.00	0.00	0.00	0.00	0.00	0.00	0.00
					106.74	0.00	0.00	56.34	0.00	12.60	0.00	12.60	0.00	12.60	0.00	12.60	0.00
ACTIVIDAD:	ELABORAR Y SOCIALIZAR GUIAS DE ATENCION PSICOLOGICA																
2.3. 1 5. 1 2	PAPELERIA EN GENERAL, UTILES Y MATERIALES DE OFICINA				213.50	0.00	0.00	46.25	4.75	9.75	41.25	4.75	9.75	41.25	4.75	9.75	41.25
	FOLDER MANILA PLASTIFICADO	unidad	4	5.00	20.00	0.00	0.00	5.00	0.00	5.00	0.00	0.00	5.00	0.00	0.00	5.00	0.00
	BOLIGRAFO(LAPICERO) TINTA SECA AZUL	unidad	50	0.19	9.50	0.00	0.00	0.95	0.95	0.95	0.95	0.95	0.95	0.95	0.95	0.95	0.95
	BOLIGRAFO(LAPICERO) TINTA SECA NEGRO	unidad	50	0.26	13.00	0.00	0.00	1.30	1.30	1.30	1.30	1.30	1.30	1.30	1.30	1.30	1.30
	BOLIGRAFO(LAPICERO) TINTA SECA ROJO	unidad	50	0.50	25.00	0.00	0.00	2.50	2.50	2.50	2.50	2.50	2.50	2.50	2.50	2.50	2.50
	PAPEL BON DE 80 GR	millar	4	36.50	146.00	0.00	0.00	36.50	0.00	0.00	36.50	0.00	0.00	36.50	0.00	0.00	36.50
					213.50	0.00	0.00	46.25	4.75	9.75	41.25	4.75	9.75	41.25	4.75	9.75	41.25
ACTIVIDAD:	CAPACITACION A PERSONAL DE SALUD PARA LA CAPTACION Y DERIVACION OPORTUNA DE PROBLEMAS DE SALUD MENTAL																
2.3. 1 5. 1 2	PAPELERIA EN GENERAL, UTILES Y MATERIALES DE OFICINA				881.50	0.00	0.00	267.85	69.55	30.57	70.91	76.07	181.55	30.57	94.55	50.57	9.31
	ARCHIVADOR DE CARTON A4	unidad	1	4.30	4.30	0.00	0.00	4.30	0.00	0.00	0.00	0.00	0.00	0.00	0.00	0.00	0.00
	BOLIGRAFO(LAPICERO) TINTA SECA NEGRO	unidad	100	0.26	26.00	0.00	0.00	5.20	0.00	5.20	0.00	5.20	0.00	5.20	0.00	5.20	0.00
	LAPIZ 2B	docena	60	1.00	60.00	0.00	0.00	20.00	0.00	0.00	0.00	0.00	20.00	0.00	0.00	20.00	0.00
	CARTULINA	unidad	26	0.50	13.00	0.00	0.00	4.00	1.00	1.00	1.00	1.00	1.00	1.00	1.00	1.00	1.00
	CHINCHE	caja x 100	2	1.36	2.72	0.00	0.00	1.36	0.00	0.00	1.36	0.00	0.00	0.00	0.00	0.00	0.00
	CINTA MASKING 2"x 40yd	unidad	10	5.00	50.00	0.00	0.00	5.00	5.00	5.00	5.00	5.00	5.00	5.00	5.00	5.00	5.00
	FOLDER MANILA PLASTIFICADO	unidad	40	3.80	152.00	0.00	0.00	76.00	0.00	0.00	0.00	0.00	76.00	0.00	0.00	0.00	0.00
	CUADERNO CUADRICULADO A4 X 100	unidad	10	2.50	25.00	0.00	0.00	12.50	0.00	0.00	0.00	12.50	0.00	0.00	0.00	0.00	0.00
	PAPEL BULKI X 60 G.	millar	9	17.66	158.94	0.00	0.00	17.66	17.66	17.66	17.66	17.66	17.66	17.66	17.66	17.66	0.00
	REGLA DE MADERA X 60 CM.	unidad	1	10.00	10.00	0.00	0.00	10.00	0.00	0.00	0.00	0.00	0.00	0.00	0.00	0.00	0.00
	TAJADOR DE METAL CHICO	unidad	40	0.50	20.00	0.00	0.00	10.00	0.00	0.00	0.00	10.00	0.00	0.00	0.00	0.00	0.00
	CUCHILLA PARA CORTAR PAPEL CHICO	unidad	5	1.00	5.00	0.00	0.00	2.00	0.00	0.00	0.00	3.00	0.00	0.00	0.00	0.00	0.00
	DISCO DVD 8 GR.	unidad	4	8.00	32.00	0.00	0.00	16.00	0.00	0.00	0.00	0.00	16.00	0.00	0.00	0.00	0.00
	GLOBOS TAMAÑO MEDIANO DE COLORES BOLSA	unidad	5	1.60	8.00	0.00	0.00	0.00	1.60	0.00	1.60	0.00	1.60	0.00	1.60	0.00	1.60
	GOMA DE BARRA X 20G	unidad	10	1.71	17.10	0.00	0.00	1.71	1.71	1.71	1.71	1.71	1.71	1.71	1.71	1.71	1.71
	PAPEL BON DE 80 GR	millar	4	36.50	146.00	0.00	0.00	0.00	36.50	0.00	36.50	0.00	36.50	0.00	36.50	0.00	0.00
	PAPEL LUSTRE celeste	unidad	12	0.17	2.04	0.00	0.00	2.04	0.00	0.00	0.00	0.00	0.00	0.00	0.00	0.00	0.00
	PIONER CON 2 ANILLOS A4	unidad	1	20.00	20.00	0.00	0.00	20.00	0.00	0.00	0.00	0.00	0.00	0.00	0.00	0.00	0.00
	PLUMON TINTA ENDELEBLE FINO	unidad	6	1.68	10.08	0.00	0.00	10.08	0.00	0.00	0.00	0.00	0.00	0.00	0.00	0.00	0.00
	PLUMON PIZARRA ACRILICA PUNTA DELGADA	unidad	20	2.00	40.00	0.00	0.00	20.00	0.00	0.00	0.00	20.00	0.00	0.00	0.00	0.00	0.00
	PLUMON PIZARRA ACRILICA PUNTA GRUESAX4	unidad	10	5.00	50.00	0.00	0.00	25.00	0.00	0.00	0.00	0.00	0.00	0.00	25.00	0.00	0.00
	PLUMON RESALTADOR PUNTA MEDIANA	unidad	16	1.52	24.32	0.00	0.00	0.00	6.08	0.00	6.08	0.00	6.08	0.00	6.08	0.00	0.00
	PORTA CDx24	unidad	1	5.00	5.00	0.00	0.00	5.00	0.00	0.00	0.00	0.00	0.00	0.00	0.00	0.00	0.00
2.3. 1 2. 1 2	TEXTILES Y ACABADOS TEXTILES				30.00	0.00	0.00	10.00	0.00	0.00	10.00	0.00	0.00	0.00	10.00	0.00	0.00
	CORROSPUN1 x 1	unidad		10.00	30.00	0.00	0.00	10.00	0.00	0.00	10.00	0.00	0.00	0.00	10.00	0.00	0.00
2.3. 1 5. 1 1	RESPUESTOS Y ACCESORIOS				798.20	0.00	0.00	78.20	720.00	0.00	0.00	0.00	0.00	0.00	0.00	0.00	0.00
	COLCHONETA forrada con Marroquin	unidad	6	120.00	720.00	0.00	0.00	0.00	720.00	0.00	0.00	0.00	0.00	0.00	0.00	0.00	0.00
	JUEGO DE PARLANTES PARA COMPUTADORA	unidad	1	60.00	60.00	0.00	0.00	60.00	0.00	0.00	0.00	0.00	0.00	0.00	0.00	0.00	0.00
	MAUSE OPTICO	unidad	1	18.20	18.20	0.00	0.00	18.20	0.00	0.00	0.00	0.00	0.00	0.00	0.00	0.00	0.00
2.3. 1 5 3 2	DE COCINA COMEDOR Y CAFETERIA				9.00	0.00	0.00	3.00	0.00	3.00	0.00	0.00	0.00	3.00	0.00	0.00	0.00

	SORBETE	ciento	3	3.00	9.00	0.00	0.00	3.00	0.00	3.00	0.00	0.00	0.00	3.00	0.00	0.00	0.00
2.3.1 5. 4 1	ELECTRICIDAD, ILUMINACION Y ELECTRICA				15.00	0.00	0.00	15.00	0.00	0.00	0.00	0.00	0.00	0.00	0.00	0.00	0.00
	SUPRESOR DE PICO	unidad	1	15.00	15.00	0.00	0.00	15.00	0.00	0.00	0.00	0.00	0.00	0.00	0.00	0.00	0.00
2.3. 1 6. 1 99	OTROS ACCESORIOS Y RESPUESTOS				86.00	0.00	0.00	58.00	0.00	0.00	0.00	0.00	28.00	0.00	0.00	0.00	0.00
	EXTENSION DE CORRIENTE con 9 x 10	unidad	1	30.00	30.00	0.00	0.00	30.00	0.00	0.00	0.00	0.00	0.00	0.00	0.00	0.00	0.00
	MEMORIA PORTATIL USB 8 GB	unidad	2	28.00	56.00	0.00	0.00	28.00	0.00	0.00	0.00	0.00	28.00	0.00	0.00	0.00	0.00
					1,819.70	0.00	0.00	432.05	789.55	33.57	80.91	76.07	209.55	33.57	104.55	50.57	9.31
ACTIVIDAD:	TALLER DE RELACIONES INTERPERSONALES EN EL HDH																
2.3. 1 5. 1 2	PAPELERIA EN GENERAL, UTILES Y MATERIALES DE OFICINA				1,892.78	0.00	0.00	256.45	1,056.85	47.37	115.91	69.61	73.05	25.37	138.55	52.57	57.05
	ARCHIVADOR DE CARTON A4	unidad	1	4.30	4.30	0.00	0.00	4.30	0.00	0.00	0.00	0.00	0.00	0.00	0.00	0.00	0.00
	BOLIGRAFO(LAPICERO) TINTA SECA NEGRO	unidad	60	0.26	15.60	0.00	0.00	5.20	0.00	0.00	0.00	5.20	0.00	0.00	0.00	5.20	0.00
	LAPIZ 2B	docena	80	1.00	80.00	0.00	0.00	20.00	0.00	20.00	0.00	0.00	20.00	0.00	0.00	20.00	0.00
	CARTULINA de color	unidad	20	0.50	10.00	0.00	0.00	1.00	1.00	1.00	1.00	1.00	1.00	1.00	1.00	1.00	1.00
	CHINCHE cabeza de colores x100	unidad	2	1.36	2.72	0.00	0.00	1.36	0.00	0.00	1.36	0.00	0.00	0.00	0.00	0.00	0.00
	CINTA MASKING x 60 yd	unidad	10	5.00	50.00	0.00	0.00	5.00	5.00	5.00	5.00	5.00	5.00	5.00	5.00	5.00	5.00
	FOLDER MANILA PLASTIFICADO A4	unidad	20	3.80	76.00	0.00	0.00	76.00	0.00	0.00	0.00	0.00	0.00	0.00	0.00	0.00	0.00
	PAPEL BULKI OFICIO	millar	10	17.66	176.60	0.00	0.00	17.66	17.66	17.66	17.66	17.66	17.66	17.66	17.66	17.66	17.66
	TAJADOR DE METAL CHICO	unidad	40	0.50	20.00	0.00	0.00	10.00	0.00	0.00	0.00	10.00	0.00	0.00	0.00	0.00	0.00
	CUCHILLA PARA CORTAR PAPEL CHICO	unidad	6	1.00	6.00	0.00	0.00	3.00	0.00	0.00	0.00	3.00	0.00	0.00	0.00	0.00	0.00
	GLOBOS TAMAÑO MEDIANO bolsa	unidad	6	1.60	9.60	0.00	0.00	1.60	1.60	0.00	1.60	0.00	1.60	0.00	1.60	0.00	1.60
	GOMA DE BARRA x 20gr	unidad	10	1.71	17.10	0.00	0.00	1.71	1.71	1.71	1.71	1.71	1.71	1.71	1.71	1.71	1.71
	PAPEL BON DE 80 GR	millar	3	36.50	109.50	0.00	0.00	36.50	0.00	0.00	36.50	0.00	0.00	0.00	36.50	0.00	0.00
	PAPEL LUSTRE rosado	unidad	24	0.17	4.08	0.00	0.00	2.04	0.00	0.00	0.00	2.04	0.00	0.00	0.00	0.00	0.00
	TAJADOR DE METAL MEDIANO	unidad	8	0.50	4.00	0.00	0.00	0.00	0.00	2.00	0.00	0.00	0.00	0.00	0.00	2.00	0.00
	CUADERNO ESPIRAL 100 HOJAS	unidad	16	6.00	96.00	0.00	0.00	0.00	24.00	0.00	0.00	24.00	0.00	0.00	24.00	0.00	24.00
	CUADERNO ESPIRAL200 HOJAS	unidad	0	7.85	0.00	0.00	0.00	0.00	0.00	0.00	0.00	0.00	0.00	0.00	0.00	0.00	0.00
	PIONER CON 2 ANILLOS A4	unidad	2	20.00	40.00	0.00	0.00	20.00	0.00	0.00	0.00	0.00	20.00	0.00	0.00	0.00	0.00
	PLUMON PIZARRA ACRILICA PUNTA DELGADA	unidad	30	2.00	60.00	0.00	0.00	20.00	0.00	0.00	20.00	0.00	0.00	0.00	20.00	0.00	0.00
	PLUMON PIZARRA ACRILICA PUNTA Gruesa x 4	cajas 4	15	5.00	75.00	0.00	0.00	25.00	0.00	0.00	25.00	0.00	0.00	0.00	25.00	0.00	0.00
	TRIPTICO INFORMATIVO millar	unidad	1	999.80	999.80	0.00	0.00	0.00	999.80	0.00	0.00	0.00	0.00	0.00	0.00	0.00	0.00
	PLUMON RESALTADOR PUNTA MEDIANA	unidad	24	1.52	36.48	0.00	0.00	6.08	6.08	0.00	6.08	0.00	6.08	0.00	6.08	0.00	6.08
2.3. 1 5.3 2	DE COCINA COMEDOR Y CAFETERIA				12.00	0.00	0.00	6.00	0.00	3.00	0.00	0.00	0.00	3.00	0.00	0.00	0.00
	SORBETE	ciento	4	3.00	12.00	0.00	0.00	6.00	0.00	3.00	0.00	0.00	0.00	3.00	0.00	0.00	0.00
2.3. 1 6. 1 99	OTROS ACCESORIOS Y RESPUESTOS				56.00	0.00	0.00	28.00	0.00	0.00	0.00	0.00	28.00	0.00	0.00	0.00	0.00
	MEMORIA PORTATIL 8 Gb	unidad	2	28.00	56.00	0.00	0.00	28.00	0.00	0.00	0.00	0.00	28.00	0.00	0.00	0.00	0.00
					1,960.78	0.00	0.00	290.45	1,056.85	50.37	115.91	69.61	101.05	28.37	138.55	52.57	57.05
ACTIVIDAD:	CAPACITACION AL PERSONAL DE PSICOLOGIA PARA APOYO OPORTUNO EN LA RECUPERACION DE PACIENTES CON PROBLEMAS DE SALUD MENTAL																
2.3. 1 5. 1 2	PAPELERIA EN GENERAL, UTILES Y MATERIALES DE OFICINA				729.42	0.00	0.00	323.01	19.79	13.91	68.29	136.07	44.79	13.91	58.29	31.57	19.79
	BOLIGRAFO(LAPICERO) TINTA SECA NEGRO	unidad	100	0.26	26.00	0.00	0.00	5.20	0.00	5.20	0.00	5.20	0.00	5.20	0.00	5.20	0.00
	LAPIZ 2B	docena	20	1.00	20.00	0.00	0.00	10.00	0.00	0.00	10.00	0.00	0.00	0.00	0.00	0.00	0.00
	CARTULINA	unidad	20	0.50	10.00	0.00	0.00	1.00	1.00	1.00	1.00	1.00	1.00	1.00	1.00	1.00	1.00
	CHINCHE colores x100	unidad	1	1.36	1.36	0.00	0.00	1.36	0.00	0.00	0.00	0.00	0.00	0.00	0.00	0.00	0.00
	CINTA MASKING 60 yd	unidad	6	5.00	30.00	0.00	0.00	5.00	5.00	0.00	5.00	0.00	5.00	0.00	5.00	0.00	5.00
	FOLDER MANILA PLASTIFICADO	unidad	30	3.80	114.00	0.00	0.00	38.00	0.00	0.00	0.00	76.00	0.00	0.00	0.00	0.00	0.00
	CUADERNO CUADRICULADO x 100	unidad	10	2.50	25.00	0.00	0.00	12.50	0.00	0.00	0.00	12.50	0.00	0.00	0.00	0.00	0.00
	PAPEL BULKI	millar	3	17.66	52.98	0.00	0.00	17.66	0.00	0.00	0.00	17.66	0.00	0.00	0.00	17.66	0.00
	LAPIZ CON BORRADOR	unidad	100	0.60	60.00	0.00	0.00	6.00	6.00	6.00	6.00	6.00	6.00	6.00	6.00	6.00	6.00
	LIBRO DE ACTAS 200 FOLIOS	unidad	2	8.00	16.00	0.00	0.00	0.00	0.00	0.00	0.00	16.00	0.00	0.00	0.00	0.00	0.00
	LIBRO DE REGISTRO DE CAPACITACION x 200 hojas	unidad	1	150.00	150.00	0.00	0.00	150.00	0.00	0.00	0.00	0.00	0.00	0.00	0.00	0.00	0.00
	TAJADOR DE METAL CHICO	unidad	10	0.50	5.00	0.00	0.00	5.00	0.00	0.00	0.00	0.00	0.00	0.00	0.00	0.00	0.00
	GOMA DE BARRA 20 gr	unidad	10	1.71	17.10	0.00	0.00	1.71	1.71	1.71	1.71	1.71	1.71	1.71	1.71	1.71	1.71
	PAPEL BON DE 80 GR	millar	3	36.50	109.50	0.00	0.00	36.50	0.00	0.00	36.50	0.00	0.00	0.00	36.50	0.00	0.00
	PLUMON PIZARRA ACRILICA PUNTA DELGADA	unidad	3	2.00	6.00	0.00	0.00	2.00	0.00	0.00	2.00	0.00	0.00	0.00	2.00	0.00	0.00
	PLUMON PIZARRA ACRILICA PUNTA GRUESA X 4	unidad	10	5.00	50.00	0.00	0.00	25.00	0.00	0.00	0.00	0.00	25.00	0.00	0.00	0.00	0.00
	PLUMON RESALTADOR	unidad	24	1.52	36.48	0.00	0.00	6.08	6.08	0.00	6.08	0.00	6.08	0.00	6.08	0.00	6.08
					729.42	0.00	0.00	323.01	19.79	13.91	68.29	136.07	44.79	13.91	58.29	31.57	19.79
ACTIVIDAD:	IMPLEMENTACION DE UN AMBIENTE DE RECUPERACION PSICOLOGICA																
2.3. 1 5. 1 2	PAPELERIA EN GENERAL, UTILES Y MATERIALES DE OFICINA				1,462.27	0.00	0.00	169.78	311.70	52.70	355.79	246.60	72.70	68.78	69.82	56.62	57.78
	ARCHIVADOR DE CARTON A4	unidad	2	4.30	8.60	0.00	0.00	8.60	0.00	0.00	0.00	0.00	0.00	0.00	0.00	0.00	0.00
	BOLIGRAFO(LAPICERO) TINTA SECA AZUL	unidad	100	0.19	19.00	0.00	0.00	1.90	1.90	1.90	1.90	1.90	1.90	1.90	1.90	1.90	1.90
	BOLIGRAFO(LAPICERO) TINTA SECA NEGRO	unidad	50	0.26	13.00	0.00	0.00	1.30	1.30	1.30	1.30	1.30	1.30	1.30	1.30	1.30	1.30
	BOLIGRAFO(LAPICERO) TINTA SECA ROJO	unidad	59	0.50	29.50	0.00	0.00	2.50	3.00	3.00	3.00	3.00	3.00	3.00	3.00	3.00	3.00
	CARTULINA	unidad	10	0.50	5.00	0.00	0.00	1.00	0.00	1.00	0.00	1.00	0.00	1.00	0.00	1.00	0.00
	CHINCHE colores x 100	unidad	1	1.36	1.36	0.00	0.00	1.36	0.00	0.00	1.-36	0.00	0.00	0.00		0.00	0.00
	CINTA MASKING 60 yd	unidad	10	5.00	50.00	0.00	0.00	5.00	5.00	5.00	5.00	5.00	5.00	5.00	5.00	5.00	5.00
	CLIP METAL chico x 100	unidad	3	0.50	1.50	0.00	0.00	0.50	0.00	0.00	0.00	0.50	0.00	0.00	0.00	0.50	0.00
	COLA SINTETICA x 60 ml	unidad	2	5.00	10.00	0.00	0.00	5.00	0.00	0.00	0.00	5.00	0.00	0.00	0.00	0.00	0.00
	CORRECTOR LIQUIDO punta lapicero	unidad	12	1.78	21.36	0.00	0.00	7.12	0.00	0.00	7.12	0.00	0.00	0.00	7.12	0.00	0.00
	DISPENSADOR DE NOTAS ADHESIVAS	unidad	1	15.00	15.00	0.00	0.00	15.00	0.00	0.00	0.00	0.00	0.00	0.00	0.00	0.00	0.00
	FORMATO DE REGISTRO DIARIO DE ATENCIONES PSICOLOGIA	millar	1	180.00	180.00	0.00	0.00	0.00	0.00	0.00	0.00	180.00	0.00	0.00	0.00	0.00	0.00
	FORRO DE PLASTICO 45 c x 3 m	unidad	2	3.00	6.00	0.00	0.00	6.00	0.00	0.00	0.00	0.00	0.00	0.00	0.00	0.00	0.00
	GOMA DE BARRA x 20gr	unidad	6	1.71	10.26	0.00	0.00	3.42	0.00	0.00	0.00	3.42	0.00	0.00	0.00	3.42	0.00
	JUEGO DIDACTICO ROMPECABEZAS 20 PIEZAS	unidad	2	260.00	520.00	0.00	0.00	0.00	260.00	0.00	260.00	0.00	0.00	0.00	0.00	0.00	0.00
	LAPIZ 2B docena	unidad	58	1.00	58.00	0.00	0.00	10.00	4.00	4.00	10.00	4.00	4.00	4.00	10.00	4.00	4.00
	MICA PORTAPAPELES A4	ciento	2	1.00	2.00	0.00	0.00	1.00	0.00	0.00	0.00	0.00	1.00	0.00	0.00	0.00	0.00
	MOTA PARA PIZARRA ACRILICA	unidad	4	1.47	5.88	0.00	0.00	2.94	0.00	0.00	0.00	2.94	0.00	0.00	0.00	0.00	0.00
	NOTA ADHESIVA colores	unidad	3	5.00	15.00	0.00	0.00	5.00	0.00	0.00	5.00	0.00	0.00	0.00	5.00	0.00	0.00
	PAPEL BON DE 80 GR	millar	10	36.50	365.00	0.00	0.00	36.50	36.50	36.50	36.50	36.50	36.50	36.50	36.50	36.50	36.50
	PAPEL LUSTRE Color celeste	unidad	12	0.17	2.04	0.00	0.00	0.00	0.00	0.00	0.00	2.04	0.00	0.00	0.00	0.00	0.00
	PIONER CON 2 ANILLOS A4		1	20.00	20.00	0.00	0.00	0.00	0.00	0.00	0.00	0.00	20.00	0.00	0.00	0.00	0.00
	PLUMON PIZARRA ACRILICA PUNTA DELGADA	unidad	15	2.00	30.00	0.00	0.00	[illegible]	0.00	0.00	10.00	0.00	0.00	0.00	10.00	0.00	0.00

	PLUMON RESALTADOR	unidad	16	1.52	24.32	0.00	0.00	6.08	0.00	0.00	6.08	0.00	0.00	6.08	0.00	0.00	6.08
	ROMPECABEZAS DE ANIMALES DOMESTICOS varios diferentes model	unidad	2	8.00	16.00	0.00	0.00	16.00	0.00	0.00	0.00	0.00	0.00	0.00	0.00	0.00	0.00
	SOBRE MANILA OFICIO	unidad	1	7.46	7.46	0.00	0.00	0.00	0.00	0.00	7.46	0.00	0.00	0.00	0.00	0.00	0.00
	TABLERO ACRILICO	unidad	4	5.89	23.56	0.00	0.00	23.56	0.00	0.00	0.00	0.00	0.00	0.00	0.00	0.00	0.00
	TAMPON AZUL 30 ml.	unidad	1	2.43	2.43	0.00	0.00	0.00	0.00	0.00	2.43	0.00	0.00	0.00	0.00	0.00	0.00
2.3. 1 9. 1 2	MATERIAL DIDACTICO, ACCESORIOS Y UTILES DE ENSEÑANZA				879.96	0.00	0.00	47.66	720.00	19.66	0.00	27.66	0.00	27.66	0.00	19.66	17.66
	ESCALA DE DEPRESION NIÑOS	unidad	1	15.00	15.00	0.00	0.00	0.00	15.00	0.00	0.00	0.00	0.00	0.00	0.00	0.00	0.00
	ESCALA DE INTELIGENCIA STANFOR BINET	unidad	1	20.00	20.00	0.00	0.00	0.00	20.00	0.00	0.00	0.00	0.00	0.00	0.00	0.00	0.00
	ESPEJO DE 30 CM	unidad	1	35.00	35.00	0.00	0.00	0.00	35.00	0.00	0.00	0.00	0.00	0.00	0.00	0.00	0.00
	FORMATO HITORIA CLINICA PSICOLOGICA	millar	2	300.00	600.00	0.00	0.00	0.00	600.00	0.00	0.00	0.00	0.00	0.00	0.00	0.00	0.00
	MUÑECO DE PLASTICO	unidad	1	30.00	30.00	0.00	0.00	0.00	30.00	0.00	0.00	0.00	0.00	0.00	0.00	0.00	0.00
	PUNTERO LASER tipo lapicero	unidad	1	10.00	10.00	0.00	0.00	10.00	0.00	0.00	0.00	0.00	0.00	0.00	0.00	0.00	0.00
	PAPEL BULKI	millar	6	17.66	105.96	0.00	0.00	17.66	0.00	17.66	0.00	17.66		17.66	0.00	17.66	17.66
	PELOTA TAMAÑO PLAYA	unidad	2	5.00	10.00	0.00	0.00	5.00	0.00	0.00	0.00	0.00	0.00	5.00	0.00	0.00	0.00
	REGLA DE MADERA x 60 c	unidad	1	10.00	10.00	0.00	0.00	10.00	0.00	0.00	0.00	0.00	0.00	0.00	0.00	0.00	0.00
	TAJADOR DE METAL CHICO	unidad	20	0.50	10.00	0.00	0.00	5.00	0.00	0.00	0.00	0.00	0.00	5.00	0.00	0.00	0.00
	TAJADOR DE METAL MEDIANO	unidad	8	0.50	4.00	0.00	0.00	0.00	0.00	2.00	0.00	0.00	0.00	0.00	0.00	2.00	0.00
	TEST DE ZUNG PARA ADULTOS	unidad	1	10.00	10.00	0.00	0.00	0.00	0.00	0.00	0.00	10.00	0.00	0.00	0.00	0.00	0.00
	TEST GESTALTICO VISOMOTOR BENDER	unidad	1	20.00	20.00	0.00	0.00	0.00	20.00	0.00	0.00	0.00	0.00	0.00	0.00	0.00	0.00
2.3. 1 9. 99	OTROS MATERIALES DIVERSOS DE ENSEÑANZA				440.00	0.00	0.00	0.00	0.00	440.00	0.00	0.00	0.00	0.00	0.00	0.00	0.00
	ESCALADE INTELIGENCIA WPPSI	unidad	1	250.00	250.00	0.00	0.00	0.00	0.00	250.00	0.00	0.00	0.00	0.00	0.00	0.00	0.00
	MATERIAL EDUCATIVO DE SALUD	unidad	10	15.00	150.00	0.00	0.00	0.00	0.00	150.00	0.00	0.00	0.00	0.00	0.00	0.00	0.00
	TEST DE FAMILIA	unidad	1	10.00	10.00	0.00	0.00	0.00	0.00	10.00	0.00	0.00	0.00	0.00	0.00	0.00	0.00
	TEST DE RAVEN NIÑOS	unidad	1	20.00	20.00	0.00	0.00	0.00	0.00	20.00	0.00	0.00	0.00	0.00	0.00	0.00	0.00
	TEST DE VINELAND	unidad	1	10.00	10.00	0.00	0.00	0.00	0.00	10.00	0.00	0.00	0.00	0.00	0.00	0.00	0.00
2.3. 1 99.1 3	LIBROS , DIARIOS, REVISTAS Y OTROS BIENES IMPRESOS NO VINCULADOS A ENSEÑANZA				921.00	0.00	0.00	0.00	551.00	0.00	0.00	0.00	0.00	0.00	370.00	0.00	0.00
	ESCALADE INTELIGENCIA WISC-R-III	unidad	1	210.00	210.00	0.00	0.00	0.00	210.00	0.00	0.00	0.00	0.00	0.00	0.00	0.00	0.00
	LAMINA DE TELA ROTAFOLIO VIOLENCIA FAMILIAR	unidad	1	150.00	150.00	0.00	0.00	0.00	0.00	0.00	0.00	0.00	0.00	0.00	150.00	0.00	0.00
	TEST DE INTELIGENCIA RAVEN ADULTOS	unidad	1	20.00	20.00	0.00	0.00	0.00	20.00	0.00	0.00	0.00	0.00	0.00	0.00	0.00	0.00
	TEST PSICOLOGICO BENTON	unidad	1	91.00	91.00	0.00	0.00	0.00	91.00	0.00	0.00	0.00	0.00	0.00	0.00	0.00	0.00
	TEST PSICOLOGICO MMPI	unidad	1	10.00	10.00	0.00	0.00	0.00	10.00	0.00	0.00	0.00	0.00	0.00	0.00	0.00	0.00
	TRITICO FULL COLOR	millar	2	220.00	440.00	0.00	0.00	0.00	220.00	0.00	0.00	0.00	0.00	0.00	220.00	0.00	0.00
2.3. 1 99.1 4	SIMBOLOS DISTINTIVOS, DECORACIONES				280.00	0.00	0.00	0.00	140.00	0.00	0.00	0.00	140.00	0.00	0.00	0.00	0.00
	FORMATO TARJETA DE CONTROL para seguimiento a pacientes	millar	2	140.00	280.00	0.00	0.00	0.00	140.00	0.00	0.00	0.00	140.00	0.00	0.00	0.00	0.00
2.3. 1 99.1 99	OTROS BIENES				30.00	0.00	0.00	0.00	30.00	0.00	0.00	0.00	0.00	0.00	0.00	0.00	0.00
	TABLERO DE MADERA CON FIGURAS GEOMETRICAS x 4	unidad	2	15.00	30.00	0.00	0.00	0.00	30.00	0.00	0.00	0.00	0.00	0.00	0.00	0.00	0.00
					4,013.23	**0.00**	**0.00**	**217.44**	**1,752.70**	**512.36**	**355.79**	**274.26**	**212.70**	**96.44**	**439.82**	**76.28**	**75.44**
ACTIVIDAD:	**EJECUCION DE PROGRAMAS GRUPALES DE RECUPERACION PSICOLOGICA**																
2.3. 1 5. 1 2	PAPELERIA EN GENERAL, UTILES Y MATERIALES DE OFICINA				2,209.04	0.00	0.00	42.41	1,011.40	25.41	9.75	33.35	11.60	1,031.21	3.75	25.41	14.75
	BOLIGRAFO(LAPICERO) TINTA SECA AZUL	unidad	50	0.19	9.50	0.00	0.00	0.95	0.95	0.95	0.95	0.95	0.95	0.95	0.95	0.95	0.95
	BOLIGRAFO(LAPICERO) TINTA SECA NEGRO	unidad	50	0.26	13.00	0.00	0.00	1.30	1.30	1.30	1.30	1.30	1.30	1.30	1.30	1.30	1.30
	BOLIGRAFO(LAPICERO) TINTA SECA ROJO	unidad	30	0.50	15.00	0.00	0.00	1.50	1.50	1.50	1.50	1.50	1.50	1.50	1.50	1.50	1.50
	CUADERNO ESPIRAL200 HOJAS	unidad	2	7.85	15.70	0.00	0.00	0.00	7.85	0.00	0.00	0.00	7.85	0.00	0.00	0.00	0.00
	FORRO DE PLASTICO	unidad	2	3.00	6.00	0.00	0.00	6.00	0.00	0.00	0.00	0.00	0.00	0.00	0.00	0.00	0.00
	LAPIZ 2B	unidad	20	1.00	20.00	0.00	0.00	4.00	0.00	4.00	0.00	4.00	0.00	4.00	0.00	4.00	0.00
	LAPIZ CON BORRADOR	unidad	40	0.60	24.00	0.00	0.00	6.00	0.00	0.00	6.00	0.00	0.00	6.00	0.00	0.00	6.00
	MOTA PARA PIZARRA ACRILICA	unidad	2	1.47	2.94	0.00	0.00	0.00	0.00	0.00	0.00	2.94	0.00	0.00	0.00	0.00	0.00
	NOTA ADHESIVA colores	unidad	3	5.00	15.00	0.00	0.00	5.00	0.00	0.00	0.00	5.00	0.00	0.00	0.00	0.00	5.00
	TRIPTICO INFORMATIVO	unidad	2	999.80	1,999.60	0.00	0.00	0.00	999.80	0.00	0.00	0.00	0.00	999.80	0.00	0.00	0.00
	PAPEL BULKI	millar	5	17.66	88.30	0.00	0.00	17.66	0.00	17.66	0.00	17.66	0.00	17.66	0.00	17.66	0.00
					2,209.04	**0.00**	**0.00**	**42.41**	**1,011.40**	**25.41**	**9.75**	**33.35**	**11.60**	**1,031.21**	**3.75**	**25.41**	**14.75**
ACTIVIDAD:	**EJECUCION DE INVESTIGACION EN TEMAS DE SALUD MENTAL**																
2.3. 1 5. 1 2	PAPELERIA EN GENERAL, UTILES Y MATERIALES DE OFICINA				605.72	0.00	0.00	22.44	336.50	34.78	0.00	4.78	167.66	34.78	0.00	4.78	0.00
	BOLIGRAFO (LAPICERO) TINTA SECA GRUESA AZUL	unidad	25	0.60	15.00	0.00	0.00	3.00	0.00	3.00	0.00	3.00	0.00	3.00	0.00	3.00	0.00
	CORRECTOR LIQUIDO	unidad	5	1.78	8.90	0.00	0.00	1.78	0.00	1.78	0.00	1.78	0.00	1.78	0.00	1.78	0.00
	LIBRO DE REGISTRO DE Capacitación 200	unidad	1	150.00	150.00	0.00	0.00	0.00	150.00	0.00	0.00	0.00	0.00	0.00	0.00	0.00	0.00
	LIBRO DE REGISTRO DE USO ADMINISTRATIVO	unidad	2	150.00	300.00	0.00	0.00	0.00	150.00	0.00	0.00	0.00	150.00	0.00	0.00	0.00	0.00
	PAPEL BULKI	millar	2	17.66	35.32	0.00	0.00	17.66	0.00	0.00	0.00	0.00	17.66	0.00	0.00	0.00	0.00
	PLUMON PIZARRA ACRILICA PUNTA GRUESAX4	unidad	12	5.00	60.00	0.00	0.00	0.00	0.00	30.00	0.00	0.00	0.00	30.00	0.00	0.00	0.00
	PAPEL BON DE 80 GR	millar	1	36.50	36.50	0.00	0.00	0.00	36.50	0.00	0.00	0.00	0.00	0.00	0.00	0.00	0.00
					605.72	**0.00**	**0.00**	**22.44**	**336.50**	**34.78**	**0.00**	**4.78**	**167.66**	**34.78**	**0.00**	**4.78**	**0.00**
ACTIVIDAD:	**EJECUCION DE VISITAS DOMICILIARIAS**																
2.3. 1 5. 1 2	PAPELERIA EN GENERAL, UTILES Y MATERIALES DE OFICINA				214.51	0.00	0.00	55.50	3.75	26.41	21.41	37.84	3.75	26.41	3.75	14.28	21.41
	BOLIGRAFO(LAPICERO) TINTA SECA AZUL	unidad	50	0.19	9.50	0.00	0.00	0.95	0.95	0.95	0.95	0.95	0.95	0.95	0.95	0.95	0.95
	BOLIGRAFO(LAPICERO) TINTA SECA NEGRO	unidad	50	0.26	13.00	0.00	0.00	1.30	1.30	1.30	1.30	1.30	1.30	1.30	1.30	1.30	1.30
	BOLIGRAFO(LAPICERO) TINTA SECA ROJO	unidad	30	0.50	15.00	0.00	0.00	1.50	1.50	1.50	1.50	1.50	1.50	1.50	1.50	1.50	1.50
	FOLDER MANILA PLASTIFICADO	unidad	5	5.00	25.00	0.00	0.00	5.00	0.00	5.00	0.00	5.00	0.00	5.00	0.00	5.00	0.00
	PAPEL BULKI	millar	5	17.66	88.30	0.00	0.00	17.66	0.00	17.66	17.66	0.00	0.00	17.66	0.00	0.00	17.66
	TABLERO ACRILICO	unidad	8	5.89	47.12	0.00	0.00	23.56	0.00	0.00	0.00	23.56	0.00	0.00	0.00	0.00	0.00
	CLIP MARIPOSA METAL x 100	unidad	3	1.51	4.53	0.00	0.00	1.51	0.00	0.00	0.00	1.51	0.00	0.00	0.00	1.51	0.00
	LAPIZ COLOR GRANDE x 12	unidad	3	4.02	12.06	0.00	0.00	4.02	0.00	0.00	0.00	4.02	0.00	0.00	0.00	4.02	0.00
					214.51	**0.00**	**0.00**	**55.50**	**3.75**	**26.41**	**21.41**	**37.84**	**3.75**	**26.41**	**3.75**	**14.28**	**21.41**
ACTIVIDAD:	**CAPACITACION EN TEMAS DE LIDERAZGO COMUNAL A AUTORIDADES LOCALES**																
2.3. 1 5. 1 2	PAPELERIA EN GENERAL, UTILES Y MATERIALES DE OFICINA				1,100.32	0.00	0.00	40.00	0.00	0.00	17.66	1,009.90	0.00	17.66	0.00	15.10	0.00
	ARCHIVADOR DE CARTON	unidad	1	4.30	4.30	0.00	0.00	4.30	0.00	0.00	0.00	0.00	0.00	0.00	0.00	0.00	0.00
	BOLIGRAFO (LAPICERO) TINTA SECA GRUESA AZUL	unidad	9	0.60	5.40	0.00	0.00	1.80	0.00	0.00	0.00	1.80	0.00	0.00	0.00	1.80	0.00
	CORRECTOR LIQUIDO	unidad	3	1.78	5.34	0.00	0.00	1.78	0.00	0.00	0.00	1.78	0.00	0.00	0.00	1.78	0.00
	CUADERNO CUADRICULADO x 100	unidad	3	2.50	7.50	0.00	0.00	2.50	0.00	0.00	0.00	2.50	0.00	0.00	0.00	2.50	0.00
	FOLDER MANILA PLASTIFICADO	unidad	2	5.00	10.00	0.00	0.00	5.00	0.00	0.00	0.00	0.00	0.00	0.00	0.00	5.00	0.00
	LAPIZ COLOR GRANDE x 12	unidad	3	4.02	12.06	0.00	0.00	[illegible]	0.00	0.00	0.00	4.02	0.00	0.00	0.00	4.02	0.00
	TRIPTICO INFORMATIVO millar	unidad	1	999.80	999.80	0.00	0.00	[illegible]	0.00	0.00	0.00	999.80	0.00	0.00	0.00	0.00	0.00

Vº Bº
Ing. Guillermo Quispe Torres

	MOTA PARA PIZARRA ACRILICA	unidad	2	1.47	2.94	0.00	0.00	2.94	0.00	0.00	0.00	0.00	0.00	0.00	0.00	0.00
	PAPEL BULKI	millar	3	17.66	52.98	0.00	0.00	17.66	0.00	0.00	17.66	0.00	0.00	17.66	0.00	0.00
					1,100.32	**0.00**	**0.00**	**40.00**	**0.00**	**0.00**	**17.66**	**1,009.90**	**0.00**	**17.66**	**0.00**	**15.10**
ACTIVIDAD:	EJECUCION DE TALLERES DE DESARROLLO DE HABILIDADES SOCIALES PARA HACER FRENTE A LOS PROBLEMAS DE SALUD MENTAL															
2.3. 1 5. 1 2	PAPELERIA EN GENERAL, UTILES Y MATERIALES DE OFICINA				2,149.44	0.00	0.00	37.06	2.94	1,025.06	0.00	26.56	0.00	1,030.06	0.00	27.76
	ARCHIVADOR DE CARTON a4	unidad	1	4.30	4.30	0.00	0.00	4.30	0.00	0.00	0.00	0.00	0.00	0.00	0.00	0.00
	BOLIGRAFO (LAPICERO) TINTA SECA GRUESA AZUL	unidad	13	0.60	7.80	0.00	0.00	1.80	0.00	1.80	0.00	0.60	0.00	1.80	0.00	1.80
	CORRECTOR LIQUIDO	unidad	5	1.78	8.90	0.00	0.00	1.78	0.00	1.78	0.00	1.78	0.00	1.78	0.00	1.78
	CUADERNO CUADRICULADO	unida	3	2.50	7.50	0.00	0.00	2.50	0.00	0.00	0.00	2.50	0.00	0.00	0.00	2.50
	FOLDER MANILA PLASTIFICADO	unidad	2	5.00	10.00	0.00	0.00	5.00	0.00	0.00	0.00	0.00	0.00	5.00	0.00	0.00
	LAPIZ COLOR GRANDE x 12	unidad	5	4.02	20.10	0.00	0.00	4.02	0.00	4.02	0.00	4.02	0.00	4.02	0.00	4.02
	TRIPTICO INFORMATIVO millar	unidad	2	999.80	1,999.60	0.00	0.00	0.00	0.00	999.80	0.00	0.00	0.00	999.80	0.00	0.00
	MOTA PARA PIZARRA ACRILICA	unidad	2	1.47	2.94	0.00	0.00	0.00	2.94	0.00	0.00	0.00	0.00	0.00	0.00	0.00
	PAPEL BULKI	millar	5	17.66	88.30	0.00	0.00	17.66	0.00	17.66	0.00	17.66	0.00	17.66	0.00	17.66
					2,149.44	**0.00**	**0.00**	**37.06**	**2.94**	**1,025.06**	**0.00**	**26.56**	**0.00**	**1,030.06**	**0.00**	**27.76**
ACTIVIDAD:	SESIONES PSICOEDUCATIVAS PARA EL CUIDADO DE LA SALUD PSICOLOGICA															
2.3. 1 5. 1 2	PAPELERIA EN GENERAL, UTILES Y MATERIALES DE OFICINA				2,139.88	0.00	0.00	33.96	999.80	15.54	0.00	32.76	0.00	1,030.06	0.00	27.76
	BOLIGRAFO (LAPICERO) TINTA SECA GRUESA AZUL	unidad	17	0.60	10.20	0.00	0.00	3.00	0.00	1.80	0.00	1.80	0.00	1.80	0.00	1.80
	CORRECTOR LIQUIDO	unidad	5	1.78	8.90	0.00	0.00	1.78	0.00	1.78	0.00	1.78	0.00	1.78	0.00	1.78
	CUADERNO CUADRICULADO	unidad	3	2.50	7.50	0.00	0.00	2.50	0.00	0.00	0.00	2.50	0.00	0.00	0.00	2.50
	FOLDER MANILA PLASTIFICADO	unidad	4	5.00	20.00	0.00	0.00	5.00	0.00	5.00	0.00	5.00	0.00	5.00	0.00	0.00
	LAPIZ COLOR GRANDE x 12	unidad	5	4.02	20.10	0.00	0.00	4.02	0.00	4.02	0.00	4.02	0.00	4.02	0.00	4.02
	TRIPTICO INFORMATIVO	millar	2	999.80	1,999.60	0.00	0.00	0.00	999.80	0.00	0.00	0.00	0.00	999.80	0.00	0.00
	MOTA PARA PIZARRA ACRILICA	unidad	2	1.47	2.94	0.00	0.00	0.00	0.00	2.94	0.00	0.00	0.00	0.00	0.00	0.00
	PAPEL BULKI	millar	4	17.66	70.64	0.00	0.00	17.66	0.00	0.00	0.00	17.66	0.00	17.66	0.00	17.66
					2,139.88	**0.00**	**0.00**	**33.96**	**999.80**	**15.54**	**0.00**	**32.76**	**0.00**	**1,030.06**	**0.00**	**27.76**
ACTIVIDAD:	CAMPAÑAS MASIVAS DE EDUCACION E INFORMACION EN SALUD MENTAL															
2.3. 1 5. 1 2	PAPELERIA EN GENERAL, UTILES Y MATERIALES DE OFICINA				2,737.43	0.00	0.00	25.75	1,567.70	35.90	19.56	5.90	1.90	53.56	1,001.70	5.90
	LAPIZ 2B	unidad	28	1.00	28.00	0.00	0.00	6.00	6.00	4.00	0.00	4.00	0.00	4.00	0.00	4.00
	TRIPTICO INFORMATIVO millar	unidad	2	999.80	1,999.60	0.00	0.00	0.00	999.80	0.00	0.00	0.00	0.00	0.00	999.80	0.00
	TRIPTICO RELACIONADO AL TABACO	millar	1	250.00	250.00	0.00	0.00	0.00	250.00	0.00	0.00	0.00	0.00	0.00	0.00	0.00
	BANDEROLA DE TELA pana 3x 1,50	unidad	1	310.00	310.00	0.00	0.00	0.00	310.00	0.00	0.00	0.00	0.00	0.00	0.00	0.00
	PLUMON PIZARRA ACRILICA PUNTA GRUESAX4	unidad	12	5.00	60.00	0.00	0.00	0.00	0.00	30.00	0.00	0.00	0.00	30.00	0.00	0.00
	BOLIGRAFO(LAPICERO) TINTA SECA AZUL	unidad	51	0.19	9.69	0.00	0.00	1.14	0.95	0.95	0.95	0.95	0.95	0.95	0.95	0.95
	BOLIGRAFO(LAPICERO) TINTA SECA AZUL	unidad	50	0.19	9.50	0.00	0.00	0.95	0.95	0.95	0.95	0.95	0.95	0.95	0.95	0.95
	PAPEL BULKI	millar	4	17.66	70.64	0.00	0.00	17.66	0.00	0.00	17.66	0.00	0.00	17.66	0.00	0.00
					2,737.43	**0.00**	**0.00**	**25.75**	**1,567.70**	**35.90**	**19.56**	**5.90**	**1.90**	**53.56**	**1,001.70**	**5.90**
TOTAL					**19,999.71**	**0.00**	**0.00**	**1,622.66**	**7,545.73**	**1,795.66**	**730.53**	**1,724.45**	**762.75**	**3,449.88**	**1,755.16**	**354.33**

Last column (Dic) of the table above, in row order: 0.00, 0.00, 0.00, —, 0.00, 0.00, 0.00, 0.00, 0.00, 0.00, 0.00, 0.00, 0.00, 0.00, 0.00, —, 0.00, 0.00, 0.00, 0.00, 0.00, 0.00, 0.00, 0.00, 0.00, 0.00, —, 19.56, 0.00, 0.00, 0.00, 0.00, 0.00, 0.95, 0.95, 17.66, 19.56, 258.56

DEPARTAMENTO DE SERVICIO SOCIAL

Partida Especifica	Descripción	Unidad de	Cantidad	Precio	Total	Ene	Feb	Mar	Abr	May	Jun	Jul	Ago	Set	Oct	Nov	Dic
ACTIVIDAD:	**Formular documentos de atención, procedimiento y socialización de MOF, POI , ROF, plan estratégico**																
2.3. 1 5. 1 2	PAPELERIA EN GENERAL, UTILES Y MATERIALES DE OFICINA																
	PAPEL BOND 75 g TAMAÑO A4	MILLAR	5	22.50	112.50	22.50	22.50	0.00	0.00	22.50	22.50	0.00	0.00	22.50	0.00	0.00	0.00
	TONER PARA IMPRESORA HP LASER JET 110 W	UNIDAD	2	201.21	402.42	201.21	0.00	0.00	0.00	0.00	201.21	0.00	0.00	0.00	0.00	0.00	0.00
					514.92	**223.71**	**22.50**	**0.00**	**0.00**	**22.50**	**223.71**	**0.00**	**0.00**	**22.50**	**0.00**	**0.00**	**0.00**
ACTIVIDAD:	**Uso de uniforme de protección para evitar el contagio de enfermedades intrahospitalarias**																
2.3. 1 2. 1 1	VESTUARIO, ACCESORIOS Y PRENDAS DIVERSAS																
	UNIFORME (SACO MANGA LARGA Y PANTALON) DE TELA TIPO POLI	UNIDAD	5	197.00	985.00	0.00	0.00	0.00	985.00	0.00	0.00	0.00	0.00	0.00	0.00	0.00	0.00
	UNIFORME DE INVIERNO PARA DAMA	UNIDAD	5	120.00	600.00	0.00	0.00	0.00	600.00	0.00	0.00	0.00	0.00	0.00	0.00	0.00	0.00
					1,585.00	**0.00**	**0.00**	**0.00**	**1,585.00**	**0.00**	**0.00**	**0.00**	**0.00**	**0.00**	**0.00**	**0.00**	**0.00**
2.3. 1 5. 3 1	ASEO, LIMPIEZA Y TOCADOR																
	DETERGENTE GRANULADO X 360 g	UNIDAD	60	2.85	171.00	14.25	14.25	14.25	14.25	14.25	14.25	14.25	14.25	14.25	14.25	14.25	14.25
	JABON DE TOCADOR EN BARRA X 150 g	UNIDAD	60	1.99	119.40	9.95	9.95	9.95	9.95	9.95	9.95	9.95	9.95	9.95	9.95	9.95	9.95
	JABON PARA LAVAR ROPA X 520 g	UNIDAD	60	2.60	156.00	13.00	13.00	13.00	13.00	13.00	13.00	13.00	13.00	13.00	13.00	13.00	13.00
	PAPEL HIGIENICO (ROLLO PERSONAL) BLANCO DE HOJA SIMPLE	UNIDAD	60	0.50	30.00	2.50	2.50	2.50	2.50	2.50	2.50	2.50	2.50	2.50	2.50	2.50	2.50
					476.40	**39.70**	**39.70**	**39.70**	**39.70**	**39.70**	**39.70**	**39.70**	**39.70**	**39.70**	**39.70**	**39.70**	**39.70**
ACTIVIDAD:	**Estudio socio economico, fichas de visitas domiciliarias, fichas de seguimiento de casos sociales,fichas de informes sociales, consejeria social y fo**																
	BANDEJA DE ACRILICO PARA ESCRITORIO DE 2 PISOS	UNIDAD	2	30.00	60.00	30.00	0.00	0.00	0.00	0.00	0.00	30.00	0.00	0.00	0.00	0.00	0.00
	BOLIGRAFO (LAPICERO) DE TINTA SECA PUNTA FINA AZUL	UNIDAD	60	0.19	11.40	0.95	0.95	0.95	0.95	0.95	0.95	0.95	0.95	0.95	0.95	0.95	0.95
	BOLIGRAFO (LAPICERO) DE TINTA SECA PUNTA FINA NEGRO	UNIDAD	60	0.26	15.60	1.30	1.30	1.30	1.30	1.30	1.30	1.30	1.30	1.30	1.30	1.30	1.30
	BOLIGRAFO (LAPICERO) DE TINTA SECA PUNTA FINA ROJO	UNIDAD	60	0.26	15.60	1.30	1.30	1.30	1.30	1.30	1.30	1.30	1.30	1.30	1.30	1.30	1.30
	CHINCHE CON CABEZA DE COLORES X 100	UNIDAD	11	1.36	14.96	1.36	1.36	1.36	1.36	1.36	1.36	1.36	1.36	1.36	1.36	1.36	0.00
	CINTA ADHESIVA TRANSPARENTE 1" X 36 YD	UNIDAD	8	1.15	9.20	2.30	0.00	0.00	2.30	0.00	0.00	0.00	2.30	0.00	2.30	0.00	0.00
	CLIP DE METAL CHICO Nº 1 X 100	UNIDAD	20	0.50	10.00	2.50	0.00	0.00	0.00	0.00	2.50	2.50	0.00	0.00	0.00	2.50	0.00
	CORRECTOR LIQUIDO TIPO LAPICERO CON PUNTA FINA DE METAL	UNIDAD	12	1.78	21.36	1.78	1.78	1.78	1.78	1.78	1.78	1.78	1.78	1.78	1.78	1.78	1.78
	CUADERNO CUADRICULADO TAMAÑO A4 X 200 HOJAS	UNIDAD	5	7.50	37.50	7.50	0.00	0.00	7.50	0.00	0.00	7.50	0.00	7.50	0.00	7.50	0.00
	CUADERNO CUADRICULADO TAMAÑO A5 X 100 HOJAS	UNIDAD	5	1.24	6.20	1.24	0.00	0.00	1.24	0.00	1.24	0.00	1.24	0.00	1.24	0.00	0.00
	FOLDER MANILA TAMAÑO A4	EMPAQUE X 25	4	5.00	20.00	5.00	0.00	0.00	0.00	5.00	0.00	0.00	5.00	0.00	5.00	0.00	0.00
	FORRO DE PLASTICO TAMAÑO CUADERNO	UNIDAD	8	3.00	24.00	2.00	4.00	0.00	2.00	2.00	2.00	2.00	2.00	2.00	2.00	2.00	2.00
	FORRO DE PLASTICO TAMAÑO A4	UNIDAD	8	4.00	32.00	8.00	0.00	0.00	8.00	0.00	0.00	0.00	8.00	0.00	8.00	0.00	0.00
	GOMA LIQUIDA X 250 mL	UNIDAD	5	1.34	6.70	1.00	0.00	1.00	0.00	0.00	1.50	0.00	0.00	1.50	0.00	1.70	0.00
	LAPIZ NEGRO N| 2 CON BORRADOR	UNIDAD	35	0.60	21.00	3.00	0.00	3.00	0.00	3.00	0.00	3.00	0.00	3.00	0.00	3.00	3.00
	LIBRO DE ACTAS X 400 FOLIOS	UNIDAD	24	11.13	267.12	0.00	66.78	0.00	0.00	44.52	0.00	44.52	0.00	0.00	66.78	0.00	44.52
	PAPEL BOND 75 g TAMAÑO A4	MILLAR	6	22.50	135.00	22.50	0.00	22.50	0.00	22.50	0.00	22.50	0.00	22.50	0.00	22.50	0.00
	PAPEL BOND 80 g TAMAÑO A4.	MILLAR	6	36.50	219.00	36.50	0.00	36.50	0.00	36.50	0.00	36.50	0.00	36.50	0.00	36.50	0.00
	PAPEL BULKY 60 g TAMAÑO OFICIO	MILLAR	6	17.66	105.96	17.66	0.00	17.66	0.00	17.66	0.00	17.66	0.00	17.66	0.00	17.66	0.00
	PAPEL CARBON TAMAÑO A 4 COLOR NEGRO	CIENTO	2	10.69	21.38	21.38	0.00	0.00	0.00	0.00	0.00	0.00	0.00	0.00	0.00	0.00	0.00
	PAPEL LUSTRE DE 70 cm X 50 cm	UNIDAD	30	0.30	9.00	4.50	0.00	0.00	0.00	0.00	0.00	4.50	0.00	0.00	0.00	0.00	0.00
	PLUMON RESALTADOR PUNTA GRUESA BISELADA	UNIDAD	25	1.50	37.50	7.50	0.00	0.00	7.50	0.00	0.00	7.50	0.00	0.00	7.50	0.00	7.50
	REGLA DE PLASTICO 30 cm	UNIDAD	10	1.50	15.00	0.00	0.00	[illegible]	7.50	0.00	0.00	0.00	0.00	0.00	7.50	0.00	0.00

	SOBRE MANILA TAMAÑO A4	PAQUE X	8	5.80	46.40	17.40	0.00	0.00	0.00	0.00	0.00	17.40	0.00	0.00	11.60	0.00	0.00
	TINTA PARA TAMPON X 30 mL APROX. COLOR AZUL	UNIDAD	5	1.29	6.45	1.29	0.00	1.29	0.00	0.00	1.29	0.00	0.00	1.29	0.00	1.29	0.00
	TINTA PARA TAMPON X 40 ML COLOR ROJO	UNIDAD	5	1.29	6.45	1.29	0.00	1.29	0.00	0.00	1.29	0.00	0.00	1.29	0.00	1.29	0.00
	TONER PARA IMPRESORA HP LASER JET 110 W	UNIDAD	2	201.21	402.42	201.21	0.00	0.00	0.00	0.00	201.21	0.00	0.00	0.00	0.00	0.00	0.00
					1,577.20	400.46	77.47	89.93	42.73	137.87	217.72	202.27	25.23	99.93	118.61	102.63	62.35
ACTIVIDAD:	Capacitación y pasantía del personal de servicio social a otras instituciones nacionales																
2.3.2.1.2.2	VIATICOS Y ASIGNACIONES POR COMISIONES DE SERVICIO.																
	VIAJE A LA CIUDAD DE LIMA PARA 5 PERSONAS PARA CAPACITACI	PERSONA	5	805.21	4,026.05	0.00	0.00	0.00	805.21	0.00	805.21	0.00	805.21	0.00	805.21	805.21	0.00
	VIAJE A LA CIUDAD DE LIMA PARA 5 PERSONAS PARA REALIZAR P/	PERSONA	5	500.00	2,500.00	0.00	0.00	500.00	0.00	500.00	0.00	500.00	0.00	500.00	0.00	0.00	500.00
					6,526.05	0.00	0.00	500.00	805.21	500.00	805.21	500.00	805.21	500.00	805.21	805.21	500.00
TOTAL					10,679.57	663.87	139.67	629.63	2,472.64	700.07	1,286.34	741.97	870.14	662.13	963.52	947.54	602.05

SERVICIO DE CASA FUERZA

Partida Específica	Descripción	Unidad de	Cantidad	Precio	Total	Ene	Feb	Mar	Abr	May	Jun	Jul	Ago	Set	Oct	Nov	Dic
ACTIVIDAD:	El servicio garantiza el abastecimiento de los servcios basicos de agua y electricidad.																
2.3. 1 1. 1 1	ALIMENTOS Y BEBIDAS PARA CONSUMO HUMANO				1,478.88	123.24	123.24	123.24	123.24	123.24	123.24	123.24	123.24	123.24	123.24	123.24	123.24
	AZUCAR RUBIA	KILOGRAMO	36	2.06	74.16	6.18	6.18	6.18	6.18	6.18	6.18	6.18	6.18	6.18	6.18	6.18	6.18
	CAFE INSTANTANEO X 400 g	UNIDAD	12	18.00	216.00	18.00	18.00	18.00	18.00	18.00	18.00	18.00	18.00	18.00	18.00	18.00	18.00
	GALLETA DE SODA X 28 g APROX. X 40	UNIDAD	6	9.80	58.80	4.90	4.90	4.90	4.90	4.90	4.90	4.90	4.90	4.90	4.90	4.90	4.90
	LECHE EVAPORADA ENTERA X 410 ml	UNIDAD	288	2.59	745.92	62.16	62.16	62.16	62.16	62.16	62.16	62.16	62.16	62.16	62.16	62.16	62.16
	MANTEQUILLA X 400 g	UNIDAD	12	9.00	108.00	9.00	9.00	9.00	9.00	9.00	9.00	9.00	9.00	9.00	9.00	9.00	9.00
	MERMELADA X 1 kg	UNIDAD	12	8.00	96.00	8.00	8.00	8.00	8.00	8.00	8.00	8.00	8.00	8.00	8.00	8.00	8.00
	PRODUCTO INSTANTANEO GRANULADO VITAMINADO X 400 g	UNIDAD	12	15.00	180.00	15.00	15.00	15.00	15.00	15.00	15.00	15.00	15.00	15.00	15.00	15.00	15.00
2.3. 1 2. 1 1	VESTUARIO, ACCESORIOS Y PRENDAS DIVERSAS				3,605.00	300.42	300.42	300.42	300.42	300.42	300.42	300.42	300.42	300.42	300.42	300.42	300.42
	CASACA IMPERMEABLE CON FORRO POLAR PARA CABALLERO	UNIDAD	7	75.00	525.00	43.75	43.75	43.75	43.75	43.75	43.75	43.75	43.75	43.75	43.75	43.75	43.75
	MAMELUCO DE DRIL MANGA LARGA CON CINTAS REFLECTORAS UI	UNIDAD	4	60.00	240.00	20.00	20.00	20.00	20.00	20.00	20.00	20.00	20.00	20.00	20.00	20.00	20.00
	MAMELUCO DE DRIL MANGA LARGA CON CINTAS REFLECTORAS UI	UNIDAD	3	60.00	180.00	15.00	15.00	15.00	15.00	15.00	15.00	15.00	15.00	15.00	15.00	15.00	15.00
	MANDIL DE DRIL MANGA LARGA UNISEX TALLA L COLOR AZUL	UNIDAD	7	40.00	280.00	23.33	23.33	23.33	23.33	23.33	23.33	23.33	23.33	23.33	23.33	23.33	23.33
	UNIFORME DE INVIERNO PARA CABALLERO	UNIDAD	7	130.00	910.00	75.83	75.83	75.83	75.83	75.83	75.83	75.83	75.83	75.83	75.83	75.83	75.83
	UNIFORME DE VESTIR DE VERANO PARA CABALLERO	UNIDAD	7	210.00	1,470.00	122.50	122.50	122.50	122.50	122.50	122.50	122.50	122.50	122.50	122.50	122.50	122.50
2.3. 1 2. 1 3	CALZADO				1,680.00	140.00	140.00	140.00	140.00	140.00	140.00	140.00	140.00	140.00	140.00	140.00	140.00
	ZAPATO DE CUERO CON PUNTA REFORZADA PARA CABALLERO	PAR	7	240.00	1,680.00	140.00	140.00	140.00	140.00	140.00	140.00	140.00	140.00	140.00	140.00	140.00	140.00
2.3. 1 3. 1 1	COMBUSTIBLES Y CARBURANTES				461,679.27	0.00	0.00	0.00	51,297.70	51,297.70	51,297.70	51,297.70	51,297.70	51,297.70	51,297.70	51,297.70	51,297.70
	PETROLEO DIESEL B5	GALON	28873	15.99	461,679.27	0.00	0.00	0.00	51,297.70	50,990.33	50,990.33	50,990.33	50,990.33	50,990.33	50,990.33	50,990.33	50,990.33
2.3. 1 3. 1 3	LUBRICANTES, GRASAS Y AFINES				850.00	70.83	70.83	70.83	70.83	70.83	70.83	70.83	70.83	70.83	70.83	70.83	70.83
	ACEITE LUBRICANTE SAE 30°	GALON	5	50.00	250.00	20.83	20.83	20.83	20.83	20.83	20.83	20.83	20.83	20.83	20.83	20.83	20.83
	ACEITE LUBRICANTE MULTIGRADO SAE 15W-40 PARA MOTOR PETF	UNIDAD	5	60.00	300.00	25.00	25.00	25.00	25.00	25.00	25.00	25.00	25.00	25.00	25.00	25.00	25.00
	HIDROLINA X 1 GAL	UNIDAD	5	60.00	300.00	25.00	25.00	25.00	25.00	25.00	25.00	25.00	25.00	25.00	25.00	25.00	25.00
2.3. 1 5. 1 2	PAPELERIA EN GENERAL, UTILES Y MATERIALES DE OFICINA				1,932.88	161.07	161.07	161.07	161.07	161.07	161.07	161.07	161.07	161.07	161.07	161.07	161.08
	ARCHIVADOR DE CARTON CON PALANCA LOMO ANCHO TAMAÑO A	UNIDAD	12	4.30	51.60	4.30	4.30	4.30	4.30	4.30	4.30	4.30	4.30	4.30	4.30	4.30	4.30
	BOLIGRAFO (LAPICERO) DE TINTA SECA PUNTA FINA AZUL	UNIDAD	120	0.19	22.80	1.90	1.90	1.90	1.90	1.90	1.90	1.90	1.90	1.90	1.90	1.90	1.91
	BOLIGRAFO (LAPICERO) DE TINTA SECA PUNTA FINA NEGRO	UNIDAD	120	0.26	30.88	2.57	2.57	2.57	2.57	2.57	2.57	2.57	2.57	2.57	2.57	2.57	2.57
	BOLIGRAFO (LAPICERO) DE TINTA SECA PUNTA FINA ROJO	UNIDAD	120	0.26	30.88	2.57	2.57	2.57	2.57	2.57	2.57	2.57	2.57	2.57	2.57	2.57	2.57
	BORRADOR MIXTO TAMAÑO GRANDE	UNIDAD	50	0.25	12.50	1.04	1.04	1.04	1.04	1.04	1.04	1.04	1.04	1.04	1.04	1.04	1.04
	CALCULADORA SOLAR Y A PILAS DE 12 DIGITOS	UNIDAD	2	29.00	58.00	4.83	4.83	4.83	4.83	4.83	4.83	4.83	4.83	4.83	4.83	4.83	4.83
	CARTULINA SIMPLE 120 g DE 65 cm X 50 cm	UNIDAD	20	0.29	5.80	0.48	0.48	0.48	0.48	0.48	0.48	0.48	0.48	0.48	0.48	0.48	0.48
	CD GRABABLE DE 700 MB	UNIDAD	20	0.50	10.00	0.83	0.83	0.83	0.83	0.83	0.83	0.83	0.83	0.83	0.83	0.83	0.83
	CHINCHE CON CABEZA DE COLORES X 100	UNIDAD	5	1.36	6.78	0.57	0.57	0.57	0.57	0.57	0.57	0.57	0.57	0.57	0.57	0.57	0.57
	CINTA ADHESIVA TRANSPARENTE 1" X 72" yd	UNIDAD	4	2.50	10.00	0.83	0.83	0.83	0.83	0.83	0.83	0.83	0.83	0.83	0.83	0.83	0.83
	CINTA DE ASBESTO 3/4" X 1/16"	KILOGRAMO	12	20.00	240.00	20.00	20.00	20.00	20.00	20.00	20.00	20.00	20.00	20.00	20.00	20.00	20.00
	CINTA DE EMBALAJE 2" X 55 YD	UNIDAD	12	3.50	42.00	3.50	3.50	3.50	3.50	3.50	3.50	3.50	3.50	3.50	3.50	3.50	3.50
	CINTA MASKING TAPE 2" X 40 YD	UNIDAD	12	5.00	60.00	5.00	5.00	5.00	5.00	5.00	5.00	5.00	5.00	5.00	5.00	5.00	5.00
	CLIP DE METAL CHICO Nº 1 X 100	UNIDAD	12	0.50	6.06	0.50	0.51	0.51	0.51	0.51	0.51	0.51	0.51	0.51	0.51	0.51	0.51
	COLA SINTETICA X 250 G	UNIDAD	6	1.29	7.74	0.65	0.65	0.65	0.65	0.65	0.65	0.65	0.65	0.65	0.65	0.65	0.65
	CORRECTOR LIQUIDO TIPO LAPICERO CON PUNTA FINA DE METAL	UNIDAD	12	1.78	21.36	1.78	1.78	1.78	1.78	1.78	1.78	1.78	1.78	1.78	1.78	1.78	1.78
	CORRECTOR PARA STENCIL X 20 mL	UNIDAD	2	7.50	15.00	1.25	1.25	1.25	1.25	1.25	1.25	1.25	1.25	1.25	1.25	1.25	1.25
	CUADERNO CUADRICULADO TAMAÑO A4 X 200 HOJAS	UNIDAD	12	7.50	90.00	7.50	7.50	7.50	7.50	7.50	7.50	7.50	7.50	7.50	7.50	7.50	7.50
	CUADERNO CUADRICULADO TAMAÑO A5 X 100 HOJAS	UNIDAD	24	1.24	29.76	2.48	2.48	2.48	2.48	2.48	2.48	2.48	2.48	2.48	2.48	2.48	2.48
	DISPENSADOR DE CINTA ADHESIVA DE 1/2" X 72 yd	UNIDAD	1	4.66	4.66	0.39	0.39	0.39	0.39	0.39	0.39	0.39	0.39	0.39	0.39	0.39	0.39
	ENGRAPADOR DE METAL TIPO ALICATE	UNIDAD	1	75.00	75.00	6.25	6.25	6.25	6.25	6.25	6.25	6.25	6.25	6.25	6.25	6.25	6.25
	FOLDER DE PLASTICO TAMAÑO A4 CON TAPA TRANSPARENTE	UNIDAD	12	3.00	36.00	3.00	3.00	3.00	3.00	3.00	3.00	3.00	3.00	3.00	3.00	3.00	3.00
	FOLDER MANILA TAMAÑO A4	EMPAQUE X 2!	12	5.00	60.00	5.00	5.00	5.00	5.00	5.00	5.00	5.00	5.00	5.00	5.00	5.00	5.00
	FORRO DE PLASTICO TAMAÑO OFICIO	UNIDAD	12	4.69	56.28	4.69	4.69	4.69	4.69	4.69	4.69	4.69	4.69	4.69	4.69	4.69	4.69
	GRAPA 26/6 X 5000	UNIDAD	8	1.95	15.60	1.30	1.30	1.30	1.30	1.30	1.30	1.30	1.30	1.30	1.30	1.30	1.30
	LAPIZ NEGRO GRADO 2B	DOCENA	36	1.00	36.00	3.00	3.00	3.00	3.00	3.00	3.00	3.00	3.00	3.00	3.00	3.00	3.00
	LIBRO DE ACTAS DE 200 FOLIOS	UNIDAD	12	8.00	96.00	8.00	8.00	8.00	8.00	8.00	8.00	8.00	8.00	8.00	8.00	8.00	8.00
	MICA PORTAPAPELES TAMAÑO A4	UNIDAD	36	0.42	15.12	1.26	1.26	1.26	1.26	1.26	1.26	1.26	1.26	1.26	1.26	1.26	1.26
	MINA DE LAPIZ DE 0.5 mm 2B	UNIDAD	12	0.95	11.39	0.95	0.95	0.95	0.95	0.95	0.95	0.95	0.95	0.95	0.95	0.95	0.95
	MOTA PARA PIZARRA ACRILICA	UNIDAD	2	1.47	2.94	0.25	0.25	0.25	0.25	0.25	0.25	0.25	0.25	0.25	0.25	0.25	0.25
	PAPEL BOND 75 g TAMAÑO A4	MILLAR	12	22.50	270.00	22.50	22.50	22.50	22.50	22.50	22.50	22.50	22.50	22.50	22.50	22.50	22.50
	PAPEL BOND 60 G TAMAÑO A4	UNIDAD	6	0.10	0.60	0.05	0.05	0.05	0.05	0.05	0.05	0.05	0.05	0.05	0.05	0.05	0.05
	PAPEL BULKY 52 G TAMAÑO A4	UNIDAD	6	0.02	0.10	0.01	0.01	0.01	0.01	0.01	0.01	0.01	0.01	0.01	0.01	0.01	0.01
	PAPEL CARBON TAMAÑO A4	UNIDAD	6	15.87	95.22	7.94	7.94	7.94	7.94	7.94	7.94	7.94	7.94	7.94	7.94	7.94	7.94
	PAPEL KRAFT 90 G DE 1.20 M X 75 CM	UNIDAD	24	0.50	12.00	1.00	1.00	1.00	1.00	1.00	1.00	1.00	1.00	1.00	1.00	1.00	1.00
	PAPEL LUSTRE DE 70 cm X 50 cm	UNIDAD	12	0.30	3.60	0.30	0.30	0.30	0.30	0.30	0.30	0.30	0.30	0.30	0.30	0.30	0.30
	PEGAMENTO SILICONA TRANSPARENTE X 10 oz	UNIDAD	6	8.50	51.00	4.25	4.25	4.25	4.25	4.25	4.25	4.25	4.25	4.25	4.25	4.25	4.25
	PERFORADOR DE 2 ESPIGAS PARA 100 HOJAS	UNIDAD	1	18.50	18.50	1.54	1.54	1.54	1.54	1.54	1.54	1.54	1.54	1.54	1.54	1.54	1.54
	PIZARRA DE CORCHO DE 1.50 M X 1.20 M	UNIDAD	1	80.00	80.00	6.67	6.67	6.67	6.67	6.67	6.67	6.67	6.67	6.67	6.67	6.67	6.67
	PLUMON DE TINTA INDELEBLE PUNTA GRUESA AZUL	UNIDAD	6	5.00	30.00	2.50	2.50	2.50	2.50	2.50	2.50	2.50	2.50	2.50	2.50	2.50	2.50
	PLUMON PARA PIZARRA ACRILICA PUNTA GRUESA	UNIDAD	6	1.20	7.20	0.60	0.60	0.60	0.60	0.60	0.60	0.60	0.60	0.60	0.60	0.60	0.60
	PLUMON RESALTADOR PUNTA GRUESA BISELADA AMARILLO	UNIDAD	8	1.55	12.40	1.03	1.03	[illegible]	1.03	1.03	1.03	1.03	1.03	1.03	1.03	1.03	1.03

Vº Bº ECON. [illegible] GERENTE REGIONAL DE DESARROLLO ECONOMICO HUANCAVELICA

GOBIERNO REGIONAL GER. REG. PLANEAM. PRES. Y ACOND. TERRITORIAL SUB GERENCIA DE PLANEAMIENTO ESTRATEGICO Y ESTADISTICA Y ACONDICIONAMIENTO TERRITORIAL

GOBIERNO REGIONAL DE HVCA. Vº Bº Ing. Guillermo Quispe Torres GERENCIA REGIONAL INFRAESTRUCTURA

GOBIERNO REGIONAL HUANCAVELICA Vº Bº Ing. [illegible] GERENCIA REG. RR.NN. Y GA.

	PORTA SELLOS ACRILICO DE 1 PISO	UNIDAD	1	7.00	7.00	0.58	0.58	0.58	0.58	0.58	0.58	0.58	0.58	0.58	0.58	0.58	0.58
	PORTAMINA 0.5 mm	UNIDAD	10	4.91	49.10	4.09	4.09	4.09	4.09	4.09	4.09	4.09	4.09	4.09	4.09	4.09	4.09
	PUNTERO LASER	UNIDAD	1	4.00	4.00	0.33	0.33	0.33	0.33	0.33	0.33	0.33	0.33	0.33	0.33	0.33	0.33
	REGLA DE PLASTICO 30 cm	UNIDAD	12	0.42	4.99	0.42	0.42	0.42	0.42	0.42	0.42	0.42	0.42	0.42	0.42	0.42	0.42
	REGLA DE PLASTICO 60 cm	UNIDAD	2	2.86	5.72	0.48	0.48	0.48	0.48	0.48	0.48	0.48	0.48	0.48	0.48	0.48	0.48
	SACAGRAPA DE METAL	UNIDAD	4	1.08	4.32	0.36	0.36	0.36	0.36	0.36	0.36	0.36	0.36	0.36	0.36	0.36	0.36
	SOBRE MANILA TAMAÑO OFICIO	EMPAQUE X 2!	4	1.00	4.00	0.33	0.33	0.33	0.33	0.33	0.33	0.33	0.33	0.33	0.33	0.33	0.33
	STENCIL SIMPLE.	EMPAQUE X 4(	2	32.50	65.00	5.42	5.42	5.42	5.42	5.42	5.42	5.42	5.42	5.42	5.42	5.42	5.42
	TABLERO ACRILICO TAMAÑO OFICIO CON SUJETADOR DE METAL	UNIDAD	6	5.89	35.34	2.94	2.95	2.95	2.95	2.95	2.95	2.95	2.95	2.95	2.95	2.95	2.95
	TAMPON CON CUBIERTA DE PLASTICO TAMAÑO MEDIANO COLOR /	UNIDAD	2	2.43	4.85	0.40	0.40	0.40	0.40	0.40	0.40	0.40	0.40	0.40	0.40	0.40	0.40
	TAMPON CON CUBIERTA DE PLASTICO TAMAÑO MEDIANO COLOR I	UNIDAD	2	2.43	4.85	0.40	0.40	0.40	0.40	0.40	0.40	0.40	0.40	0.40	0.40	0.40	0.40
	TINTA PARA TAMPON X 30 mL APROX. COLOR AZUL	UNIDAD	1	1.29	1.29	0.11	0.11	0.11	0.11	0.11	0.11	0.11	0.11	0.11	0.11	0.11	0.11
	TINTA PARA TAMPON X 30 mL APROX. COLOR ROJO	UNIDAD	1	1.64	1.64	0.14	0.14	0.14	0.14	0.14	0.14	0.14	0.14	0.14	0.14	0.14	0.14
2.3. 1 5. 3 1	ASEO, LIMPIEZA Y TOCADOR				1,751.96	146.00	146.00	146.00	146.00	146.00	146.00	146.00	146.00	146.00	146.00	146.00	146.00
	ACIDO MURIATICO X 1 L	UNIDAD	6	4.00	24.00	2.00	2.00	2.00	2.00	2.00	2.00	2.00	2.00	2.00	2.00	2.00	2.00
	BENCINA	LITRO	4	12.00	48.00	4.00	4.00	4.00	4.00	4.00	4.00	4.00	4.00	4.00	4.00	4.00	4.00
	DESATORADOR DE JEBE PARA SERVICIOS HIGIENICOS DE 3"	UNIDAD	6	2.50	15.00	1.25	1.25	1.25	1.25	1.25	1.25	1.25	1.25	1.25	1.25	1.25	1.25
	DESODORANTE EN PASTILLA PARA SERVICIOS HIGIENICOS X 48 g	UNIDAD	6	1.00	6.00	0.50	0.50	0.50	0.50	0.50	0.50	0.50	0.50	0.50	0.50	0.50	0.50
	DESODORANTE EN SPRAY X 360 mL	UNIDAD	6	7.00	42.00	3.50	3.50	3.50	3.50	3.50	3.50	3.50	3.50	3.50	3.50	3.50	3.50
	DETERGENTE EN PASTA LAVA VAJILLA X 250 g	UNIDAD	12	1.20	14.40	1.20	1.20	1.20	1.20	1.20	1.20	1.20	1.20	1.20	1.20	1.20	1.20
	DETERGENTE EN POLVO LAVA VAJILLA X 450 G	UNIDAD	12	4.00	48.00	4.00	4.00	4.00	4.00	4.00	4.00	4.00	4.00	4.00	4.00	4.00	4.00
	DETERGENTE GRANULADO X 360 g	UNIDAD	72	2.85	205.20	17.10	17.10	17.10	17.10	17.10	17.10	17.10	17.10	17.10	17.10	17.10	17.10
	ESCOBA BAJA POLICIA	UNIDAD	6	14.00	84.00	7.00	7.00	7.00	7.00	7.00	7.00	7.00	7.00	7.00	7.00	7.00	7.00
	ESCOBILLA DE CERDA PLASTICA PARA LAVAR SS.HH. CON MANGO	UNIDAD	6	3.50	21.00	1.75	1.75	1.75	1.75	1.75	1.75	1.75	1.75	1.75	1.75	1.75	1.75
	ESCOBILLON DE CERDA PARA PISO X 45 CM	UNIDAD	6	13.00	78.00	6.50	6.50	6.50	6.50	6.50	6.50	6.50	6.50	6.50	6.50	6.50	6.50
	ESCOBILLON DE NYLON PARA PISO X 30 cm	UNIDAD	6	13.50	81.00	6.75	6.75	6.75	6.75	6.75	6.75	6.75	6.75	6.75	6.75	6.75	6.75
	ESPONJA VERDE LAVA VAJILLAS	UNIDAD	12	1.50	18.00	1.50	1.50	1.50	1.50	1.50	1.50	1.50	1.50	1.50	1.50	1.50	1.50
	FELPUDO DE CAUCHO	UNIDAD	4	6.50	26.00	2.17	2.17	2.17	2.17	2.17	2.17	2.17	2.17	2.17	2.17	2.17	2.17
	JABON CARBOLICO EN BARRA X 60 g	UNIDAD	144	0.90	129.60	10.80	10.80	10.80	10.80	10.80	10.80	10.80	10.80	10.80	10.80	10.80	10.80
	JABON DE TOCADOR EN BARRA X 150 g	UNIDAD	144	1.99	286.56	23.88	23.88	23.88	23.88	23.88	23.88	23.88	23.88	23.88	23.88	23.88	23.88
	JABON PARA LAVAR ROPA X 520 g	UNIDAD	72	2.60	187.20	15.60	15.60	15.60	15.60	15.60	15.60	15.60	15.60	15.60	15.60	15.60	15.60
	LEJIA (HIPOCLORITO DE SODIO) AL 10% X 250 mL	UNIDAD	48	0.53	25.44	2.12	2.12	2.12	2.12	2.12	2.12	2.12	2.12	2.12	2.12	2.12	2.12
	LIMPIA VIDRIOS X 1 GAL	UNIDAD	4	16.00	64.00	5.33	5.33	5.33	5.33	5.33	5.33	5.33	5.33	5.33	5.33	5.33	5.33
	PAPEL HIGIENICO (ROLLO PERSONAL) BLANCO DE DOBLE HOJA X :	UNIDAD	144	0.54	77.76	6.48	6.48	6.48	6.48	6.48	6.48	6.48	6.48	6.48	6.48	6.48	6.48
	PAPELERA DE PLASTICO CON TAPA VAIVEN X 15 L	UNIDAD	4	12.20	48.80	4.07	4.07	4.07	4.07	4.07	4.07	4.07	4.07	4.07	4.07	4.07	4.07
	QUITA SARRO	GALON	6	6.00	36.00	3.00	3.00	3.00	3.00	3.00	3.00	3.00	3.00	3.00	3.00	3.00	3.00
	SACUDIDOR (PLUMERO) DE TELA	UNIDAD	4	2.50	10.00	0.83	0.83	0.83	0.83	0.83	0.83	0.83	0.83	0.83	0.83	0.83	0.83
	TACHO DE PLASTICO X 20 L	UNIDAD	4	17.00	68.00	5.67	5.67	5.67	5.67	5.67	5.67	5.67	5.67	5.67	5.67	5.67	5.67
	TRAPEADOR MOPA DE PABILO DE 50 cm	UNIDAD	4	12.00	48.00	4.00	4.00	4.00	4.00	4.00	4.00	4.00	4.00	4.00	4.00	4.00	4.00
	WAIPE	KILOGRAMO	6	10.00	60.00	5.00	5.00	5.00	5.00	5.00	5.00	5.00	5.00	5.00	5.00	5.00	5.00
2.3. 1 5. 4 1	ELECTRICIDAD, ILUMINACION Y ELECTRONICA				5,906.80	492.23	492.23	492.23	492.23	492.23	492.23	492.23	492.23	492.23	492.23	492.23	492.23
	ALAMBRE DE FIERRO GALVANIZADO Nº 14 (AL PESO)	KILOGRAMO	6	8.00	48.00	4.00	4.00	4.00	4.00	4.00	4.00	4.00	4.00	4.00	4.00	4.00	4.00
	ARRANCADOR	UNIDAD	10	1.00	10.00	0.83	0.83	0.83	0.83	0.83	0.83	0.83	0.83	0.83	0.83	0.83	0.83
	BATERIA 21 PLACAS 12 V	UNIDAD	4	140.00	560.00	46.67	46.67	46.67	46.67	46.67	46.67	46.67	46.67	46.67	46.67	46.67	46.67
	CABLE ELECTRICO TIPO THW Nº 12 AWG X 100 m	UNIDAD	4	290.00	1,160.00	96.67	96.67	96.67	96.67	96.67	96.67	96.67	96.67	96.67	96.67	96.67	96.67
	CABLE ELECTRICO TIPO THW Nº 14 AWG X 100 m	UNIDAD	4	130.00	520.00	43.33	43.33	43.33	43.33	43.33	43.33	43.33	43.33	43.33	43.33	43.33	43.33
	CINTA AISLANTE DE 1/2" X 36 yd	UNIDAD	12	5.00	60.00	5.00	5.00	5.00	5.00	5.00	5.00	5.00	5.00	5.00	5.00	5.00	5.00
	CONTACTOR MONOFASICO 2 X 30 AMP 220 V	UNIDAD	4	100.00	400.00	33.33	33.33	33.33	33.33	33.33	33.33	33.33	33.33	33.33	33.33	33.33	33.33
	CONTACTOR TRIFASICO 32 A	UNIDAD	4	150.00	600.00	50.00	50.00	50.00	50.00	50.00	50.00	50.00	50.00	50.00	50.00	50.00	50.00
	ENCHUFE CON LINEA A TIERRA	UNIDAD	12	7.90	94.80	7.90	7.90	7.90	7.90	7.90	7.90	7.90	7.90	7.90	7.90	7.90	7.90
	ENCHUFE PLANO	UNIDAD	12	3.60	43.20	3.60	3.60	3.60	3.60	3.60	3.60	3.60	3.60	3.60	3.60	3.60	3.60
	FLUORESCENTE CIRCULAR 22 W	UNIDAD	6	8.50	51.00	4.25	4.25	4.25	4.25	4.25	4.25	4.25	4.25	4.25	4.25	4.25	4.25
	FLUORESCENTE CIRCULAR 32 W	UNIDAD	9	7.80	70.20	5.85	5.85	5.85	5.85	5.85	5.85	5.85	5.85	5.85	5.85	5.85	5.85
	FLUORESCENTE LINEAL 20 W	UNIDAD	12	10.00	120.00	10.00	10.00	10.00	10.00	10.00	10.00	10.00	10.00	10.00	10.00	10.00	10.00
	FLUORESCENTE RECTO 36 W	UNIDAD	12	14.00	168.00	14.00	14.00	14.00	14.00	14.00	14.00	14.00	14.00	14.00	14.00	14.00	14.00
	FOCO DE NEON 220 V 10 W	UNIDAD	12	25.00	300.00	25.00	25.00	25.00	25.00	25.00	25.00	25.00	25.00	25.00	25.00	25.00	25.00
	FOCO SIMPLE 100 W	UNIDAD	8	1.50	12.00	1.00	1.00	1.00	1.00	1.00	1.00	1.00	1.00	1.00	1.00	1.00	1.00
	FUSIBLE TIPO ESPIGA PLANO DE 12 V 20 A	UNIDAD	12	18.00	216.00	18.00	18.00	18.00	18.00	18.00	18.00	18.00	18.00	18.00	18.00	18.00	18.00
	INTERRUPTOR SIMPLE PARA EMPOTRAR	UNIDAD	24	8.00	192.00	16.00	16.00	16.00	16.00	16.00	16.00	16.00	16.00	16.00	16.00	16.00	16.00
	LAMPARA LUZ DE EMERGENCIA 2 FAROS	UNIDAD	6	50.00	300.00	25.00	25.00	25.00	25.00	25.00	25.00	25.00	25.00	25.00	25.00	25.00	25.00
	PILA ALCALINA "A"	UNIDAD	24	8.00	192.00	16.00	16.00	16.00	16.00	16.00	16.00	16.00	16.00	16.00	16.00	16.00	16.00
	REACTOR 40 W	UNIDAD	30	11.00	330.00	27.50	27.50	27.50	27.50	27.50	27.50	27.50	27.50	27.50	27.50	27.50	27.50
	SOQUETE PARA FLUORESCENTE LINEAL	UNIDAD	24	8.00	192.00	16.00	16.00	16.00	16.00	16.00	16.00	16.00	16.00	16.00	16.00	16.00	16.00
	SUPRESOR DE PICO	UNIDAD	4	15.00	60.00	5.00	5.00	5.00	5.00	5.00	5.00	5.00	5.00	5.00	5.00	5.00	5.00
	TERMINAL DE COBRE PARA CABLE 16 MM	UNIDAD	12	1.80	21.60	1.80	1.80	1.80	1.80	1.80	1.80	1.80	1.80	1.80	1.80	1.80	1.80
	TOMACORRIENTE DOBLE CON LINEA A TIERRA	UNIDAD	12	5.00	60.00	5.00	5.00	5.00	5.00	5.00	5.00	5.00	5.00	5.00	5.00	5.00	5.00
	TOMACORRIENTE SIMPLE PARA EMPOTRAR	UNIDAD	12	5.50	66.00	5.50	5.50	5.50	5.50	5.50	5.50	5.50	5.50	5.50	5.50	5.50	5.50
	TRANSFORMADOR DE IGNICION DE 220 V A 10000 V	UNIDAD	3	20.00	60.00	5.00	5.00	5.00	5.00	5.00	5.00	5.00	5.00	5.00	5.00	5.00	5.00
2.3. 1 6. 1 3	DE CONSTRUCCION Y MAQUINAS				2,022.00	168.50	168.50	168.50	168.50	168.50	168.50	168.50	168.50	168.50	168.50	168.50	168.50
	FILTRO PARA PETROLEO PARA CALDERO	UNIDAD	6	210.00	1,260.00	105.00	105.00	105.00	105.00	105.00	105.00	105.00	105.00	105.00	105.00	105.00	105.00
	RODAJE DE ELECTROBOMBA N0 6204	UNIDAD	6	35.00	210.00	17.50	17.50	17.50	17.50	17.50	17.50	17.50	17.50	17.50	17.50	17.50	17.50
	RODAJE DE ELECTROBOMBA N0 6205	UNIDAD	6	32.00	192.00	16.00	16.00	16.00	16.00	16.00	16.00	16.00	16.00	16.00	16.00	16.00	16.00
	RODAJE DE ELECTROBOMBA Nº 6202	UNIDAD	6	30.00	180.00	15.00	15.00	15.00	15.00	15.00	15.00	15.00	15.00	15.00	15.00	15.00	15.00
	RODAJE DE ELECTROBOMBA Nº 6203	UNIDAD	6	30.00	180.00	15.00	15.00	15.00	15.00	15.00	15.00	15.00	15.00	15.00	15.00	15.00	15.00
2.3. 1 6. 1 4	DE SEGURIDAD				4,771.76	397.65	397.65	397.65	397.65	397.65	397.65	397.65	397.65	397.65	397.65	397.65	397.65
	CASCO DE SEGURIDAD DE PLASTICO COLOR BLANCO	UNIDAD	6	30.00	180.00	15.00	15.00	15.00	15.00	15.00	15.00	15.00	15.00	15.00	15.00	15.00	15.00
	GUANTE DE CUERO PARA SEGURIDAD TALLA 8	PAR	36	17.88	643.68	53.64	53.64	53.64	53.64	53.64	53.64	53.64	53.64	53.64	53.64	53.64	53.64
	GUANTE DE JEBE DE USO INDUSTRIAL CALIBRE 35 TALLA 8 1/2	PAR	72	8.00	576.00	48.00	48.00	48.00	48.00	48.00	48.00	48.00	48.00	48.00	48.00	48.00	48.00
	GUANTE DE JEBE DE USO INDUSTRIAL CALIBRE 50 TALLA 10 CAÑA	PAR	24	3.50	84.00	7.00	7.00	7.00	7.00	7.00	7.00	7.00	7.00	7.00	7.00	7.00	7.00
	GUANTE DIELECTRICO 10000 V	PAR	8	292.69	2,341.52	195.13	195.13	195.13	195.13	195.13	195.13	195.13	195.13	195.13	195.13	195.13	195.13
	MASCARA PARA SOLDAR (MENOR A 1/8 UR...)	UNIDAD	2	31.00	62.00	5.17	5.17	5.17	5.17	5.17	5.17	5.17	5.17	5.17	5.17	5.17	5.17

GOBIERNO REGIONAL Vº Bº ECON. ... GERENCIA REGIONAL DE DESARROLLO ECONOMICO HUANCAVELICA

GOBIERNO REGIONAL GER. REG. PLANEAM. PRES. ACOND. TERR. SUB GERENCIA DE PLANEAMIENTO ESTRATEGICO Y ESTADISTICA Y ACONDICIONAMIENTO TERRITORIAL HUANCAVELICA

GOBIERNO REGIONAL DE HVCA. Vº Bº Ing. Guillermo Quispe Torres GERENCIA REGIONAL INFRAESTRUCTURA

GOBIERNO REGIONAL HUANCAVELICA Vº Bº

	RESPIRADOR DE POLIPROPILENO N 95 CON 2 FILTROS	UNIDAD	8	110.57	884.56	73.71	73.71	73.71	73.71	73.71	73.71	73.71	73.71	73.71	73.71	73.71	73.71
2.3.1 6.1 99	OTROS ACCESORIOS Y REPUESTOS				4,065.00	338.75	338.75	338.75	338.75	338.75	338.75	338.75	338.75	338.75	338.75	338.75	338.75
	CAÑO DE LAVATORIO X 1/2"	UNIDAD	6	23.50	141.00	11.75	11.75	11.75	11.75	11.75	11.75	11.75	11.75	11.75	11.75	11.75	11.75
	DIAFRAGMA SUPERIOR 2 F PARA MAQUINA REDUCTORA DE VAPOF	UNIDAD	6	50.00	300.00	25.00	25.00	25.00	25.00	25.00	25.00	25.00	25.00	25.00	25.00	25.00	25.00
	EMPAQUETADURA DE ASBESTO GRAFITADO DE 1/8"	METRO	6	330.00	1,980.00	165.00	165.00	165.00	165.00	165.00	165.00	165.00	165.00	165.00	165.00	165.00	165.00
	LAVATORIO DE LOZA DE MANO CON ACCESORIOS COMPLETOS	UNIDAD	4	98.50	394.00	32.83	32.83	32.83	32.83	32.83	32.83	32.83	32.83	32.83	32.83	32.83	32.83
	MANOMETRO PARA BAJA PRESION	UNIDAD	5	250.00	1,250.00	104.17	104.17	104.17	104.17	104.17	104.17	104.17	104.17	104.17	104.17	104.17	104.17
2.3.1 8.2 1	MATERIAL, INSUMOS, INSTRUMENTAL Y ACCESORIOS MEDICOS, QUIRURGICOS, ODONTOLOGICOS Y DE LABO!				1,290.00	107.50	107.50	107.50	107.50	107.50	107.50	107.50	107.50	107.50	107.50	107.50	107.50
	ARNES DE NYLON REFORZADO REGULABLE TALLA ESTANDAR	UNIDAD	6	120.00	720.00	60.00	60.00	60.00	60.00	60.00	60.00	60.00	60.00	60.00	60.00	60.00	60.00
	MASCARILLA DESCARTABLE ADULTO	UNIDAD	24	5.00	120.00	10.00	10.00	10.00	10.00	10.00	10.00	10.00	10.00	10.00	10.00	10.00	10.00
	PROTECTOR AUDITIVO TIPO TAPON	UNIDAD	12	7.50	90.00	7.50	7.50	7.50	7.50	7.50	7.50	7.50	7.50	7.50	7.50	7.50	7.50
	PROTECTOR OCULAR TRANSPARENTE	UNIDAD	12	30.00	360.00	30.00	30.00	30.00	30.00	30.00	30.00	30.00	30.00	30.00	30.00	30.00	30.00
2.3.1 11.1 5	OTROS MATERIALES DE MANTENIMIENTO				8,436.00	703.00	703.00	703.00	703.00	703.00	703.00	703.00	703.00	703.00	703.00	703.00	703.00
	PINTURA LATEX COLOR MARFIL	GALON	4	30.00	120.00	10.00	10.00	10.00	10.00	10.00	10.00	10.00	10.00	10.00	10.00	10.00	10.00
	PINTURA LATEX COLOR MELON	GALON	6	30.00	180.00	15.00	15.00	15.00	15.00	15.00	15.00	15.00	15.00	15.00	15.00	15.00	15.00
	ALAMBRE DE FIERRO NEGRO N° 16 (AL PESO)	KILOGRAMO	6	5.00	30.00	2.50	2.50	2.50	2.50	2.50	2.50	2.50	2.50	2.50	2.50	2.50	2.50
	ALDABA DE FIERRO DE 3"	UNIDAD	10	4.00	40.00	3.33	3.33	3.33	3.33	3.33	3.33	3.33	3.33	3.33	3.33	3.33	3.33
	ARENA FINA	M3	6	90.00	540.00	45.00	45.00	45.00	45.00	45.00	45.00	45.00	45.00	45.00	45.00	45.00	45.00
	ARENA GRUESA	M3	5	60.00	300.00	25.00	25.00	25.00	25.00	25.00	25.00	25.00	25.00	25.00	25.00	25.00	25.00
	BARNIZ.	GALON	3	36.00	108.00	9.00	9.00	9.00	9.00	9.00	9.00	9.00	9.00	9.00	9.00	9.00	9.00
	BROCHA DE NYLON 2"	UNIDAD	6	6.00	36.00	3.00	3.00	3.00	3.00	3.00	3.00	3.00	3.00	3.00	3.00	3.00	3.00
	CANDADO X 20 MM	UNIDAD	4	12.00	48.00	4.00	4.00	4.00	4.00	4.00	4.00	4.00	4.00	4.00	4.00	4.00	4.00
	CANDADO X 30 mm	UNIDAD	4	14.00	56.00	4.67	4.67	4.67	4.67	4.67	4.67	4.67	4.67	4.67	4.67	4.67	4.67
	CANDADO X 40 MM	UNIDAD	4	18.00	72.00	6.00	6.00	6.00	6.00	6.00	6.00	6.00	6.00	6.00	6.00	6.00	6.00
	CANDADO X 50 mm	UNIDAD	4	28.00	112.00	9.33	9.33	9.33	9.33	9.33	9.33	9.33	9.33	9.33	9.33	9.33	9.33
	CANDADO X 60 mm	UNIDAD	4	65.00	260.00	21.67	21.67	21.67	21.67	21.67	21.67	21.67	21.67	21.67	21.67	21.67	21.67
	CANDADO X 70 MM	UNIDAD	4	75.00	300.00	25.00	25.00	25.00	25.00	25.00	25.00	25.00	25.00	25.00	25.00	25.00	25.00
	CEMENTO PORTLAND TIPO I X 42.50 KG	UNIDAD	6	21.50	129.00	10.75	10.75	10.75	10.75	10.75	10.75	10.75	10.75	10.75	10.75	10.75	10.75
	CINTA TEFLON DE 1/2" X 10 m	UNIDAD	48	1.00	48.00	4.00	4.00	4.00	4.00	4.00	4.00	4.00	4.00	4.00	4.00	4.00	4.00
	CLAVO DE ACERO BLANCO DE 2"	UNIDAD	15	0.50	7.50	0.63	0.63	0.63	0.63	0.63	0.63	0.63	0.63	0.63	0.63	0.63	0.63
	CLAVO DE ACERO BLANCO DE 3 "	UNIDAD	15	0.30	4.50	0.38	0.38	0.38	0.38	0.38	0.38	0.38	0.38	0.38	0.38	0.38	0.38
	CLAVO DE FIERRO DE 1" (AL PESO)	KILOGRAMO	5	7.00	35.00	2.92	2.92	2.92	2.92	2.92	2.92	2.92	2.92	2.92	2.92	2.92	2.92
	CLAVO DE FIERRO DE 2" (AL PESO)	KILOGRAMO	5	4.50	22.50	1.88	1.88	1.88	1.88	1.88	1.88	1.88	1.88	1.88	1.88	1.88	1.88
	CLAVO DE FIERRO DE 3" (AL PESO)	KILOGRAMO	5	4.50	22.50	1.88	1.88	1.88	1.88	1.88	1.88	1.88	1.88	1.88	1.88	1.88	1.88
	CODO CON ROSCA DE FIERRO GALVANIZADO DE 1" X 90°	UNIDAD	12	6.00	72.00	6.00	6.00	6.00	6.00	6.00	6.00	6.00	6.00	6.00	6.00	6.00	6.00
	CODO CON ROSCA DE FIERRO GALVANIZADO DE 1/2" X 90°	UNIDAD	12	1.50	18.00	1.50	1.50	1.50	1.50	1.50	1.50	1.50	1.50	1.50	1.50	1.50	1.50
	CODO CON ROSCA DE FIERRO GALVANIZADO DE 3/4" X 90°	UNIDAD	12	5.00	60.00	5.00	5.00	5.00	5.00	5.00	5.00	5.00	5.00	5.00	5.00	5.00	5.00
	GRAPA DE PVC CON CLAVO DE ACERO DE 1/2"	CIENTO	3	9.00	27.00	2.25	2.25	2.25	2.25	2.25	2.25	2.25	2.25	2.25	2.25	2.25	2.25
	INODORO CON TANQUE Y ACCESORIOS	UNIDAD	2	18.00	36.00	3.00	3.00	3.00	3.00	3.00	3.00	3.00	3.00	3.00	3.00	3.00	3.00
	LIJA PARA PULIR AL AGUA N° 500	UNIDAD	12	1.50	18.00	1.50	1.50	1.50	1.50	1.50	1.50	1.50	1.50	1.50	1.50	1.50	1.50
	LIJA PARA PULIR AL AGUA N° 600	UNIDAD	12	1.50	18.00	1.50	1.50	1.50	1.50	1.50	1.50	1.50	1.50	1.50	1.50	1.50	1.50
	LIJA PARA PULIR AL AGUA N° 800	UNIDAD	12	1.50	18.00	1.50	1.50	1.50	1.50	1.50	1.50	1.50	1.50	1.50	1.50	1.50	1.50
	LIJA PARA PULIR METAL N° 100	EMPAQUE X 5(	6	2.50	15.00	1.25	1.25	1.25	1.25	1.25	1.25	1.25	1.25	1.25	1.25	1.25	1.25
	LIJA PARA PULIR METAL N° 180	UNIDAD	6	2.50	15.00	1.25	1.25	1.25	1.25	1.25	1.25	1.25	1.25	1.25	1.25	1.25	1.25
	LIJA PARA PULIR METAL N° 80	UNIDAD	6	3.00	18.00	1.50	1.50	1.50	1.50	1.50	1.50	1.50	1.50	1.50	1.50	1.50	1.50
	MANGUERA DE JEBE REFORZADA DE 1"	METRO	40	5.00	200.00	16.67	16.67	16.67	16.67	16.67	16.67	16.67	16.67	16.67	16.67	16.67	16.67
	MASILLA PLASTICA AUTOMOTRIZ AL DUCO X ¼ DE GALON	UNIDAD	4	9.50	38.00	3.17	3.17	3.17	3.17	3.17	3.17	3.17	3.17	3.17	3.17	3.17	3.17
	PEGAMENTO INSTANTANEO X 3 G	UNIDAD	12	6.50	78.00	6.50	6.50	6.50	6.50	6.50	6.50	6.50	6.50	6.50	6.50	6.50	6.50
	PEGAMENTO TIPO TEROKAL X 1/4 gal	UNIDAD	6	18.00	108.00	9.00	9.00	9.00	9.00	9.00	9.00	9.00	9.00	9.00	9.00	9.00	9.00
	PINTURA ESMALTE	GALON	6	42.00	252.00	21.00	21.00	21.00	21.00	21.00	21.00	21.00	21.00	21.00	21.00	21.00	21.00
	PINTURA ESMALTE COLOR BLANCO	GALON	4	48.00	192.00	16.00	16.00	16.00	16.00	16.00	16.00	16.00	16.00	16.00	16.00	16.00	16.00
	PINTURA ESMALTE COLOR ROSADO	GALON	4	60.00	240.00	20.00	20.00	20.00	20.00	20.00	20.00	20.00	20.00	20.00	20.00	20.00	20.00
	PINTURA ESMALTE COLOR VERDE PASTEL	GALON	4	60.00	240.00	20.00	20.00	20.00	20.00	20.00	20.00	20.00	20.00	20.00	20.00	20.00	20.00
	PINTURA ESMALTE SINTETICO VERDE	GALON	2	60.00	120.00	10.00	10.00	10.00	10.00	10.00	10.00	10.00	10.00	10.00	10.00	10.00	10.00
	PINTURA LATEX	GALON	10	55.00	550.00	45.83	45.83	45.83	45.83	45.83	45.83	45.83	45.83	45.83	45.83	45.83	45.83
	PINTURA LATEX COLOR VERDE OSCURO	GALON	6	30.00	180.00	15.00	15.00	15.00	15.00	15.00	15.00	15.00	15.00	15.00	15.00	15.00	15.00
	PLANCHA DE JEBE DE 1/8"	M2	2	70.00	140.00	11.67	11.67	11.67	11.67	11.67	11.67	11.67	11.67	11.67	11.67	11.67	11.67
	RODILLO PARA PINTAR DE 10"	UNIDAD	4	12.00	48.00	4.00	4.00	4.00	4.00	4.00	4.00	4.00	4.00	4.00	4.00	4.00	4.00
	TAPON MACHO DE PVC DE 1/2" CON ROSCA	UNIDAD	12	1.00	12.00	1.00	1.00	1.00	1.00	1.00	1.00	1.00	1.00	1.00	1.00	1.00	1.00
	TAPON MACHO DE PVC DE 3/4"	UNIDAD	12	4.00	48.00	4.00	4.00	4.00	4.00	4.00	4.00	4.00	4.00	4.00	4.00	4.00	4.00
	TEE CON ROSCA DE FIERRO GALVANIZADO DE 1"	UNIDAD	24	5.00	120.00	10.00	10.00	10.00	10.00	10.00	10.00	10.00	10.00	10.00	10.00	10.00	10.00
	TEE CON ROSCA DE FIERRO GALVANIZADO DE 2"	UNIDAD	24	6.00	144.00	12.00	12.00	12.00	12.00	12.00	12.00	12.00	12.00	12.00	12.00	12.00	12.00
	TEE CON ROSCA DE FIERRO GALVANIZADO DE 3/4"	UNIDAD	24	4.00	96.00	8.00	8.00	8.00	8.00	8.00	8.00	8.00	8.00	8.00	8.00	8.00	8.00
	TEE PARA SOLDAR O PEGAR DE PVC DE 1"	UNIDAD	24	3.00	72.00	6.00	6.00	6.00	6.00	6.00	6.00	6.00	6.00	6.00	6.00	6.00	6.00
	TEE PARA SOLDAR O PEGAR DE PVC DE 1/2"	UNIDAD	24	1.00	24.00	2.00	2.00	2.00	2.00	2.00	2.00	2.00	2.00	2.00	2.00	2.00	2.00
	TEE PARA SOLDAR O PEGAR DE PVC DE 2"	UNIDAD	25	3.00	75.00	6.25	6.25	6.25	6.25	6.25	6.25	6.25	6.25	6.25	6.25	6.25	6.25
	THINER ACRILICO EXTRA	GALON	12	35.00	420.00	35.00	35.00	35.00	35.00	35.00	35.00	35.00	35.00	35.00	35.00	35.00	35.00
	TRAMPA CON ROSCA DE BRONCE TIPO BOTELLA DE 1 1/4"	UNIDAD	6	9.50	57.00	4.75	4.75	4.75	4.75	4.75	4.75	4.75	4.75	4.75	4.75	4.75	4.75
	TUBO DE ABASTO DE ACERO INOXIDABLE DE 1/2" X 1/2" X 40 CM	UNIDAD	6	16.50	99.00	8.25	8.25	8.25	8.25	8.25	8.25	8.25	8.25	8.25	8.25	8.25	8.25
	TUBO DE ABASTO DE ACERO INOXIDABLE DE 1/2" X 5/8" X 35 CM	UNIDAD	6	8.50	51.00	4.25	4.25	4.25	4.25	4.25	4.25	4.25	4.25	4.25	4.25	4.25	4.25
	TUBO DE FIERRO GALVANIZADO DE 1/2" X 6 M	UNIDAD	12	55.00	660.00	55.00	55.00	55.00	55.00	55.00	55.00	55.00	55.00	55.00	55.00	55.00	55.00
	TUBO DE FIERRO GALVANIZADO DE 2" X 6 M	UNIDAD	6	120.00	720.00	60.00	60.00	60.00	60.00	60.00	60.00	60.00	60.00	60.00	60.00	60.00	60.00
	VALVULA DE PASO DE 2" X 300 PSI	UNIDAD	6	10.00	60.00	5.00	5.00	5.00	5.00	5.00	5.00	5.00	5.00	5.00	5.00	5.00	5.00
	VARILLA DE FIERRO CORRUGADO DE 1/2" X 9 m	UNIDAD	6	31.00	186.00	15.50	15.50	15.50	15.50	15.50	15.50	15.50	15.50	15.50	15.50	15.50	15.50
	VARILLA DE FIERRO CORRUGADO DE 3/4" X 9 m	UNIDAD	5	40.00	200.00	16.67	16.67	16.67	16.67	16.67	16.67	16.67	16.67	16.67	16.67	16.67	16.67
	LACA PIROXILINA TRANSPARENTE BRILLANTE	GALON	2	98.00	196.00	16.33	16.33	16.33	16.33	16.33	16.33	16.33	16.33	16.33	16.33	16.33	16.33
	SOGA DE NYLON DE 1/2"	METRO	12	2.00	24.00	2.00	2.00	2.00	2.00	2.00	2.00	2.00	2.00	2.00	2.00	2.00	2.00
2.3.1 99.1 1	HERRAMIENTAS				530.45	44.20	44.20	44.20	44.20	44.20	44.20	44.20	44.20	44.20	44.20	44.20	44.21
	ARCO DE SIERRA DE 12"	UNIDAD	1	25.45	25.45	2.12	2.12	2.12	2.12	2.12	2.12	2.12	2.12	2.12	2.12	2.12	2.13
	JUEGO DE LLAVES ALLEN X 11 PIEZAS	UNIDAD	1	270.00	270.00	22.50	22.50	22.50	22.50	22.50	22.50	22.50	22.50	22.50	22.50	22.50	22.50
	JUEGO DE SACABOCADO DE METAL DE [illegible] X 10 PIEZAS	UNIDAD	1	80.00	80.00	6.67	6.67	6.67	6.67	6.67	6.67	6.67	6.67	6.67	6.67	6.67	6.67

	LLAVE FRANCESA 20"	UNIDAD	1	40.00	40.00	3.33	3.33	3.33	3.33	3.33	3.33	3.33	3.33	3.33	3.33	3.33	3.33
	LLAVE STILLSON 18"	UNIDAD	1	40.00	40.00	3.33	3.33	3.33	3.33	3.33	3.33	3.33	3.33	3.33	3.33	3.33	3.33
	LLAVE STILLSON 24"	UNIDAD	1	50.00	50.00	4.17	4.17	4.17	4.17	4.17	4.17	4.17	4.17	4.17	4.17	4.17	4.17
	TIJERA CORTA LATA	UNIDAD	1	25.00	25.00	2.08	2.08	2.08	2.08	2.08	2.08	2.08	2.08	2.08	2.08	2.08	2.08
TOTAL					500,000.00	3,193.39	3,193.39	3,193.39	54,491.09	54,491.09	54,491.09	54,491.09	54,491.09	54,491.09	54,491.09	54,491.09	54,491.11

PROGRAMA ESTRATEGICO DE REDUCCION DE LA MORTALIDAD Y DISCAPACIDAD POR EMERGENCIA Y URGENCIA MEDICAS

Partida Especifica	Descripción	Unidad de	Cantidad	Precio	Total	Ene	Feb	Mar	Abr	May	Jun	Jul	Ago	Set	Oct	Nov	Dic
ACTIVIDAD:	TRASLADO DE PACIENTES ESTABLES (NO EMERGENCIA)																
2.3.2 8.1 1	ENFERMERA	PERSONAL	2	28,400.00	28,400.00	0.00	0.00	0.00	0.00	3,400.00	3,400.00	4,000.00	3,400.00	3,400.00	3,400.00	3,400.00	4,000.00
2.3.2 8.1 2	ENFERMERA	PERSONAL	2	1,598.40	1,598.40	0.00	0.00	0.00	0.00	199.80	199.80	199.80	199.80	199.80	199.80	199.80	199.80
				29,998.40	29,998.40	0.00	0.00	0.00	0.00	3,599.80	3,599.80	4,199.80	3,599.80	3,599.80	3,599.80	3,599.80	4,199.80
ACTIVIDAD:	SERVICIO DE TRASLADO DE PACIENTES ESTABLES (NO EMERGENCIA)																
2.3.2 8.1 1	ENFERMERA	PERSONAL	2	28,400.00	28,400.00	0.00	0.00	0.00	0.00	3,400.00	3,400.00	4,000.00	3,400.00	3,400.00	3,400.00	3,400.00	4,000.00
2.3.2 8.1 2	ENFERMERA	PERSONAL	2	1,598.40	1,598.40	0.00	0.00	0.00	0.00	199.80	199.80	199.80	199.80	199.80	199.80	199.80	199.80
				29,998.40	29,998.40	0.00	0.00	0.00	0.00	3,599.80	3,599.80	4,199.80	3,599.80	3,599.80	3,599.80	3,599.80	4,199.80
ACTIVIDAD:	SERVICIO DE TRASLADO DE PACIENTES EN SITUACION CRITICA																
2.3.2 8.1 1	ENFERMERA	PERSONAL	6	85,200.00	85,200.00	0.00	0.00	0.00	0.00	10,200.00	10,200.00	12,000.00	10,200.00	10,200.00	10,200.00	10,200.00	12,000.00
2.3.2 8.1 2	ENFERMERA	PERSONAL	6	4,795.20	4,795.20	0.00	0.00	0.00	0.00	599.40	599.40	599.40	599.40	599.40	599.40	599.40	599.40
				89,995.20	89,995.20	0.00	0.00	0.00	0.00	10,799.40	10,799.40	12,599.40	10,799.40	10,799.40	10,799.40	10,799.40	12,599.40
ACTIVIDAD:	SERVICIO DE AMBULANCIA CON APOYO VITAL AVANZADO I.																
2.3.2 7.11 99	MEDICO ESPECIALISTA (EMERGENCISTA)	PERSONAL	1	52,000.00	52,000.00	0.00	0.00	0.00	0.00	6,500.00	6,500.00	6,500.00	6,500.00	6,500.00	6,500.00	6,500.00	6,500.00
				52,000.00	52,000.00	0.00	0.00	0.00	0.00	6,500.00	6,500.00	6,500.00	6,500.00	6,500.00	6,500.00	6,500.00	6,500.00
ACTIVIDAD:	SERVICIO DE AMBULANCIA CON APOYO VITAL AVANZADO II EN SITUACION DE EMERGENCIA.																
2.3.2 7.11 99	MEDICO ESPECIALISTA (INTERNISTA)	PERSONAL	1	52,000.00	52,000.00	0.00	0.00	0.00	0.00	6,500.00	6,500.00	6,500.00	6,500.00	6,500.00	6,500.00	6,500.00	6,500.00
				52,000.00	52,000.00	0.00	0.00	0.00	0.00	6,500.00	6,500.00	6,500.00	6,500.00	6,500.00	6,500.00	6,500.00	6,500.00
ACTIVIDAD:	ATENCION DE PACIENTES CON GASTRITIS AGUDA Y ULCERA PEPTICA SIN COMPLICACION																
2.3.1 7.1 1	COLCHA DE HILO DE ALGODÓN DE 1 1/2 PLAZA	UNIDAD	100	5,000.00		0.00	0.00	0.00	0.00	5,000.00	0.00	0.00	0.00	0.00	0.00	0.00	0.00
2.3.1 7.1 1	FRAZADA ANTIALERGICA 20% LANA Y 80% POLIESTER 1 1/2 PLAZA	UNIDAD	30	1,500.00	7,400.00	0.00	0.00	0.00	0.00	0.00	1,500.00	0.00	0.00	0.00	0.00	0.00	0.00
2.3.1 7.1 1	COLCHA HILO DE ALGODÓN 1 1/2 PLAZA	UNIDAD	30	900.00		0.00	0.00	0.00	0.00	0.00	900.00	0.00	0.00	0.00	0.00	0.00	0.00
				7,400.00	7,400.00	0.00	0.00	0.00	0.00	5,000.00	2,400.00	0.00	0.00	0.00	0.00	0.00	0.00
ACTIVIDAD:	ATENCION DE PACIENTES CON HEMORRAGIA DIGESTIVA AGUDA ALTA																
2.3.1 8.2 1	PROTEINAS TOTALES X 500 DETERMINACIONES	UNIDAD	5	100.00		0.00	0.00	0.00	0.00	0.00	100.00	0.00	0.00	0.00	0.00	0.00	0.00
2.3.1 8.2 1	TRANSAMINASA GLUTAMICA PIRUVICA (TGP) CINETICA X 144	UNIDAD	2	460.00	1,810.00	0.00	0.00	0.00	0.00	0.00	460.00	0.00	0.00	0.00	0.00	0.00	0.00
2.3.1 8.2 1	CREATININA KINASA TOTAL CINETICA X 100 DETERMINACIONES	UNIDAD	2	1,100.00		0.00	0.00	0.00	0.00	0.00	1,100.00	0.00	0.00	0.00	0.00	0.00	0.00
2.3.1 8.2 1	TRANSAMINASA GLUTAMICA OXALACETICA (TGO) CINETICA X 120	UNIDAD	1	150.00		0.00	0.00	0.00	0.00	0.00	150.00	0.00	0.00	0.00	0.00	0.00	0.00
				1,810.00	1,810.00	0.00	0.00	0.00	0.00	0.00	1,810.00	0.00	0.00	0.00	0.00	0.00	0.00
ACTIVIDAD:	EXTRACCION CUERPO EXTRAÑO EN APARATO DIGESTIVO																
2.3.1 8.2 1	BATA DESCARTABLE PARA PACIENTE TALLA S	UNIDAD	100	2,000.00		0.00	0.00	0.00	0.00	2,000.00	0.00	0.00	0.00	0.00	0.00	0.00	0.00
2.3.1 8.2 1	MANDIL DESCARTABLE ESTERIL TALLA ESTANDAR	UNIDAD	200	4,000.00	8,000.00	0.00	0.00	0.00	0.00	4,000.00	0.00	0.00	0.00	0.00	0.00	0.00	0.00
2.3.1 8.2 1	BATA DESCARTABLE PARA PACIENTE TALLA M	UNIDAD	100	2,000.00		0.00	0.00	0.00	0.00	2,000.00	0.00	0.00	0.00	0.00	0.00	0.00	0.00
				8,000.00	8,000.00	0.00	0.00	0.00	0.00	8,000.00	0.00	0.00	0.00	0.00	0.00	0.00	0.00
ACTIVIDAD:	TRATAMIENTO DEL SINDROME DE ESPALDA DOLOROSA																
2.3.1 8.2 1	GEL CONDUCTOR HIPOALERGENICO LIBRE DE SAL PARA	UNIDAD	20	400.00	400.00	0.00	0.00	0.00	0.00	400.00	0.00	0.00	0.00	0.00	0.00	0.00	0.00
				400.00	400.00	0.00	0.00	0.00	0.00	400.00	0.00	0.00	0.00	0.00	0.00	0.00	0.00
ACTIVIDAD:	TRATAMIENTO DE HERIDAS, CONTUSIONES Y TRAUMATISMOS SUPERFICIALES																
2.3.1 8.2 1	CAMILLA DE METAL	UNIDAD	2	14,800.00	14,800.00	0.00	0.00	0.00	0.00	14,800.00	0.00	0.00	0.00	0.00	0.00	0.00	0.00
				14,800.00	14,800.00					14,800.00							
ACTIVIDAD:	TRATAMIENTO DE LESION DE PARTES BLANDAS DE MIEMBRO SUPERIOR Y MIEMBRO INFERIOR																
2.3.1 8.1 2	DICLOFENACO 75 MG INY 2 ML	UNIDAD	100	20.00	20.00	0.00	0.00			20.00							
				20.00	20.00	0.00	0.00	0.00	0.00	20.00	0.00	0.00	0.00	0.00	0.00	0.00	0.00
ACTIVIDAD:	TRATAMIENTO DE LAS INTOXICACIONES AGUDA POR ORGANOS FOSFORADOS																
2.3.1 8.2 1	SET PARA LAVADO GASTRICO	UNIDAD	3	900.00	900.00	0.00	0.00	0.00		900.00	0.00	0.00	0.00	0.00	0.00	0.00	0.00
				900.00	900.00	0.00	0.00	0.00	0.00	900.00	0.00	0.00	0.00	0.00	0.00	0.00	0.00
ACTIVIDAD:	TRATAMIENTO DEL DESORDEN VASCULAR CEREBRAL ISQUEMICO																
2.3.1 8.2 1	SOLERA DE BRAMANTE 1.65 X 1.10 MTS. COLOR BLANCO	UNIDAD	50	1,000.00	2,500.00	0.00	0.00	0.00	0.00	1,000.00	0.00	0.00	0.00	0.00	0.00	0.00	0.00
2.3.1 8.2 1	ULE DE 1.50 X 2.50 MTS.	UNIDAD	50	1,500.00		0.00	0.00	0.00	0.00	1,500.00	0.00	0.00	0.00	0.00	0.00	0.00	0.00
				2,500.00	2,500.00	0.00	0.00	0.00	0.00	2,500.00	0.00	0.00	0.00	0.00	0.00	0.00	0.00
ACTIVIDAD:	TRATAMIENTO DE LA INSUFICIENCIA RESPIRATORIA AGUDA																
2.3.2 7.11 99	MEDICO ESPECIALISTA (INTENSIVISTA)	SERVICIO	1	52,000.00	52,000.00	0.00	0.00	0.00	0.00	6,500.00	6,500.00	6,500.00	6,500.00	6,500.00	6,500.00	6,500.00	6,500.00
				52,000.00	52,000.00	0.00	0.00	0.00	0.00	6,500.00	6,500.00	6,500.00	6,500.00	6,500.00	6,500.00	6,500.00	6,500.00
ACTIVIDAD:	TRATAMIENTO DE LA ENFERMEDAD ISQUÉMICA DEL CORAZÓN																
2.3.1 8.2 1	ELECTRODO DISCO AUTOADHESIVO DESCARTABLE PARA ADULTO	UNIDAD	300	300.00	300.00	0.00	0.00	0.00	0.00	300.00	0.00	0.00	0.00	0.00	0.00	0.00	0.00
				300.00	300.00	0.00	0.00	0.00	0.00	300.00	0.00	0.00	0.00	0.00	0.00	0.00	0.00
ACTIVIDAD:	TRATAMIENTO DE LA LITIASIS URINARIA																
2.3.1 8.2 1	TIPS AMARILLO 100 UL X 1000	UNIDAD	2	40.00	98.00	0.00	0.00	0.00	0.00	40.00	0.00	0.00	0.00	0.00	0.00	0.00	0.00
2.3.1 8.2 1	TUBO VIDRIO 3 ML PARA EXTRACCION AL VACIO CON EDTA DIPOTA	UNIDAD	10	58.00		0.00	0.00	0.00	0.00	58.00	0.00	0.00	0.00	0.00	0.00	0.00	0.00
				98.00	98.00	0.00	0.00	0.00	0.00	98.00	0.00	0.00	0.00	0.00	0.00	0.00	0.00
ACTIVIDAD:	EXTRACCION DE CUERPO EXTRAÑO EN APARATO RESPIRATORIO																
2.3.1 8.2 1	BATA DE DRIL MANGA CORTA UNISEX VERDE CLINICO	UNIDAD	50	2,500.00	3,631.00	0.00	0.00	0.00	0.00	2,500.00	0.00	0.00	0.00	0.00	0.00	0.00	0.00
2.3.1 8.2 1	DELANTAL DE LINO PLASTIFICADO TALLA ESTANDAR	UNIDAD	25	1,131.00		0.00	0.00	0.00	0.00	1,131.00	0.00	0.00	0.00	0.00	0.00	0.00	0.00
				3,631.00	3,631.00	0.00	0.00	0.00	0.00	3,631.00	0.00	0.00	0.00	0.00	0.00	0.00	0.00
ACTIVIDAD:	TRATAMIENTO DE LA APENDICITIS AGUDA																
2.3.1 8.2 1	GLUCÓMETRO PORTÁTIL	UNIDAD	4	880.00		0.00	0.00	0.00	0.00	0.00	880.00	0.00	0.00	0.00	0.00	0.00	0.00
2.3.1 8.2 1	LAVATORIO DE ACERO QUIRÚRGICO PORTÁTIL	UNIDAD	6	300.00		0.00	0.00	0.00	0.00	0.00	300.00	0.00	0.00	0.00	0.00	0.00	0.00
2.3.1 8.2 1	MESA METÁLICA RODABLE PARA CURACIONES	UNIDAD	2	400.00	3,820.00	0.00	0.00	0.00	0.00	0.00	400.00	0.00	0.00	0.00	0.00	0.00	0.00
2.3.1 8.2 1	PORTA SUERO RODABLE	UNIDAD	4	240.00		0.00	0.00	0.00	0.00	0.00	240.00	0.00	0.00	0.00	0.00	0.00	0.00
2.3.1 8.2 1	CAMPO QUIRÚRGICO DESCARTABLE 1 M X 1 M	UNIDAD	200	2,000.00		0.00	0.00	0.00	0.00	0.00	2,000.00	0.00	0.00	0.00	0.00	0.00	0.00
				3,820.00	3,820.00	0.00	0.00	0.00	0.00	0.00	3,820.00	0.00	0.00	0.00	0.00	0.00	0.00
ACTIVIDAD:	TRATAMIENTO DE LA COLELITIASIS																
2.3.1 8.2 1	GAMMA GLUTAMIL TRANSFERASA (GGT) X 100 DETERMINACIONES	UNIDAD	1	415.00						415.00							

V° B° ECON. MARINO MARINO REQUENA ... GERENTE REGIONAL DE DESARROLLO ECONÓMICO — GOBIERNO REGIONAL HUANCAVELICA

GOBIERNO REGIONAL HUANCAVELICA — GER. REG. PLANEAM. PRES. ACOND. TERR. — SUB GERENCIA DE PLANEAMIENTO ESTRATÉGICO ESTADÍSTICA Y ACONDICIONAMIENTO TERRITORIAL

V° B° Ing. Guillermo Quispe Torres — GOBIERNO REGIONAL DE HVCA. — GERENCIA REGIONAL INFRAESTRUCTURA

V° B° — GOBIERNO REGIONAL HUANCAVELICA — GERENCIA REG. RR.NN. Y GA.

2.3.1 8.2 1	GRUPO SANGUINEO (ANTI A-B-D FACTOR RH) X 10 ML (KIT)	UNIDAD	3	225.00	940.00					225.00							
2.3.1 8.2 1	TRANSAMINASA GLUTAMICA OXALACETICA (TGO) CINETICA X 120 D	UNIDAD	2	300.00						300.00							
				940.00	940.00	0.00	0.00	0.00	0.00	940.00	0.00	0.00	0.00	0.00	0.00	0.00	0.00
ACTIVIDAD:	**TRATAMIENTO DE LA OBSTRUCCION INTESTINAL**																
2.3.1 8.2 1	CATETER ENDOVENOSO PERIFERICO Nº 18 G X 1 1/2"	UNIDAD	30	60.00						60.00							
2.3.1 8.2 1	LAMPARA CIALITICA RODABLE	UNIDAD	1	6,800.00	33,360.00					6,800.00							
2.3.1 8.2 1	KIT ELISA CONFIRMATORIO PARA HEPATITIS B ANTIGENO DE SUPE	UNIDAD	1	25,000.00						25,000.00							
2.3.1 8.2 1	ESTETOSCOPIO CLINICO BIAURICULAR COMPLETO ADULTO	UNIDAD	10	1,500.00						1,500.00							
				33,360.00	33,360.00		0.00	0.00	0.00	33,360.00	0.00	0.00	0.00	0.00	0.00	0.00	0.00
ACTIVIDAD:	**TRATAMIENTO DE FRACTURA DE EXTREMIDADES**																
2.3.1 8.2 1	SET DE TRACCION PARA PARTES BLANDAS ADULTO	UNIDAD	1	400.00						400.00							
2.3.1 8.2 1	VENDA DE YESO 6" X 5 yd	UNIDAD	20	300.00						300.00							
2.3.1 8.2 1	VENDA DE YESO 4" X 5 yd	UNIDAD	20	280.00	6,270.00					280.00							
2.3.1 8.2 1	CHALECO DE EXTRICACION	UNIDAD	1	5,240.00						5,240.00							
2.3.1 8.2 1	VENDA ELASTICA 4" X 5 yd	UNIDAD	50	50.00						50.00							
				6,270.00	6,270.00	0.00	0.00	0.00	0.00	6,270.00	0.00	0.00	0.00	0.00	0.00	0.00	0.00
ACTIVIDAD:	**TRAUMATISMO INTRACRANEAL**																
2.3.1 8.2 1	PINZA MOSQUITO CURVA 10.5 CM	UNIDAD	5	250.00						250.00							
2.3.1 8.2 1	PINZA DE DISECCION FORMA BAYONETA 20 CM	UNIDAD	2	200.00						200.00							
2.3.1 8.2 1	PINZA GUBIA 18 CM	UNIDAD	2	200.00	1,000.00					200.00							
2.3.1 8.2 1	PINZA FOSTER RECTA 25 CM	UNIDAD	2	200.00						200.00							
2.3.1 8.2 1	LAPIZ ELECTROCAUTERIO MONOPOLAR DESCARTABLE	UNIDAD	3	75.00						75.00							
2.3.1 8.2 1	LAPIZ ELECTROCAUTERIO BIPOLAR PUNTA DESCARTABLE	UNIDAD	3	75.00						75.00							
				1,000.00	1,000.00	0.00	0.00	0.00	0.00	1,000.00	0.00	0.00	0.00	0.00	0.00	0.00	0.00
ACTIVIDAD:	**TRAUMATISMOS MULTIPLES Y SEVEROS**																
2.6.3 2.4 2	MONITOR MULTI PARAMETRO DE 6 PARAMETROS	UNIDAD	1	54,000.00						54,000.00							
2.6.3 2.4 2	ANALIZADOR BIOQUIMICO AUTOMATIZADO	UNIDAD	1	3,500.00						3,500.00							
2.6.3 2.4 2	RESUCITADOS MANUAL DE SILICONA PEDIATRICO	UNIDAD	1	1,000.00	59,850.00					1,000.00							
2.6.3 2.4 2	RESUCITADOR MANUAL DE SILICONA ADULTO	UNIDAD	1	1,000.00						1,000.00							
2.6.3 2.4 2	BALANZA DE PIE	UNIDAD	1	350.00						350.00							
2.6.3 2.4 1	BOMBA DE INFUSION DE DOBLE CANAL	UNIDAD	2	110,760.00	166,760.00					110,760.00							
2.6.3 2.4 2	CAMILLAS DE TRASLADO DE PACIENTES	UNIDAD	2	56,000.00						56,000.00							
2.6.3 2.1 2	SILLA GIRATORIA DE METAL ERGONOMICA	UNIDAD	2	800.00						800.00							
2.6.3 2.1 2	SILLA FIJA DE METAL	UNIDAD	4	400.00	1,700.00					400.00							
2.6.3 2.1 2	ESCRITORIO DE METAL DE 2 GAVETAS	UNIDAD	2	500.00						500.00							
2.6.3 2.9 5	SET DE SUTURA DE 7 PIEZAS	UNIDAD	5	2,800.00	2,800.00					2,800.00							
				231,110.00	231,110.00	0.00	0.00	0.00	0.00	231,110.00	0.00	0.00	0.00	0.00	0.00	0.00	0.00
ACTIVIDAD:	**TRATAMIENTO DE FRACTURA DE COLUMNA Y PELVIS**																
2.3.1 8.2 1	ACIDO REVELADOR PARA PELICULA DE AUTORADIOGRAFIA X 500 M	UNIDAD	10	125.00	263.00					125.00							
2.3.1 8.2 1	MANDIL DESCARTABLE ESTERIL TALLA ESTANDAR	UNIDAD	20	138.00						138.00							
				263.00	263.00	0.00	0.00	0.00	0.00	263.00	0.00	0.00	0.00	0.00	0.00	0.00	0.00
ACTIVIDAD:	**TRATAMIENTO DE LAS QUEMADURAS**																-
2.3.1 8.2 1	TIPS AMARILLO 100 UL X 1000	UNIDAD	5	0.00	900.00					100.00							
2.3.1 8.2 1	CATETER VENOSO CENTRAL, UN LUMEN 16 G X 20 CM	UNIDAD	3	900.00						900.00							
				900.00	900.00	0.00	0.00	0.00	0.00	1,000.00	0.00	0.00	0.00	0.00	0.00	0.00	0.00
ACTIVIDAD:	**TRATAMIENTO DEL DESORDEN VASCULAR CEREBRAL HEMORRAGICO**																
2.3.1 8.1 2	CATETER VENOSO CENTRAL, UN LUMEN 16 G X 20 CM	UNIDAD	10	3,000.00						3,000.00							
				3,000.00	0.00	0.00	0.00	0.00	0.00	3,000.00	0.00	0.00	0.00	0.00	0.00	0.00	0.00
TOTAL				626,514.00	623,514.00	0.00	0.00	0.00	0.00	350,091.00	45,529.00	40,499.00	37,499.00	37,499.00	37,499.00	37,499.00	40,499.00

GOBIERNO REGIONAL Vº Bº ECON. MARIO MARINO REQUENA APACELLA GERENTE REGIONAL DE DESARROLLO ECONOMICO HUANCAVELICA

GOBIERNO REGIONAL REG. PLANEAM. PRES. ACOND. TER. SUB GERENCIA DE PLANEAMIENTO ESTRATEGICO ESTADISTICA Y ACONDICIONAMIENTO TERRITORIAL HUANCAVELICA

Vº Bº Ing. Guillermo Quispe Torres GERENCIA REGIONAL INFRAESTRUCTURA

GOBIERNO REGIONAL HUANCAVELICA Vº Bº Ing. Andres Suárez Gerente GERENCIA REG. RURAL Y OT.